

平成
14
年

秋
田
県
衛
生
統
計
年
鑑

秋
田
県
健
康
福
祉
部

平成 14 年

秋田県衛生統計年鑑

秋田県健康福祉部

平成 14 年 秋田県衛生統計年鑑目次

利用される方のために

- 秋田県衛生統計年鑑の解説
- 保健所管轄区域図
- 保健所管轄一覧
- 保健所、市町村別人口及び世帯数
- 年齢（5歳階級）別人口
- 各種統計調査の概略図
- 主な保健統計関係調査（報告）の一覧表

第 1 章 概 要

人口動態調査結果の概要	1
-------------	---

第 2 章 人口動態総覧

第 1 表	人口動態実数・率（2次医療圏別）	13
第 2 表	人口動態総覧（都道府県別）	14
第 3 表	年次別にみた人口動態総覧（秋田県 — 実数）	16
第 4 表	年次別にみた人口動態総覧（秋田県 — 率）	20
第 5 表	年次別にみた人口動態総覧（全国 — 実数・率）	24
第 6 表	人口動態総覧（保健所・市町村別）	26
第 7 表	人口動態率（保健所・市町村別）	30

第 3 章 出 生 統 計

第 8 表	出生率（人口 1,000 対）（年次・都道府県別）	35
第 9 表	出生数（性・月・保健所・市町村別）	36
第 10 表	低体重児出生数（2,500 グラム未満）（性・月・保健所・市町村別）	40
第 11 表	出生数（出生の場所・立会者・市部・郡部別）	44
第 12 表	出生数（母の年齢（5歳階級）・出生順位別）	44
第 13 表	出生数（出生時の体重・出生時の平均体重・性・単産一複産別）	45
第 14 表	出生数（出生時の身長・出生時の平均身長・性・年次別）	46

第 4 章 死 亡 統 計

第 15 表	死亡率（人口 1,000 対）（年次・都道府県別）	47
第 16 表	死亡数（性・月・保健所・市町村別）	48
第 17 表	死亡数（性・年齢（5歳階級）・保健所・市町村別）	52
第 18 表	死因順位（年次別）	60
第 19 表	死亡数・率（人口 10 万対）（主な死因・年次別）	62
第 20 表	死亡数（性・月・死因別）	64
第 21 表	死亡数（死因・性・年齢別）	74
第 22 表	死亡数（性・死因・保健所・市町村別）	92
第 23 表	死亡数・率（人口 10 万対）（主な死因・年齢階級・年次別）	148
第 24 表	死亡数・率（人口 10 万対）（主な死因・2次医療圏別）	156
第 25 表	脳血管疾患死亡数・率（人口 10 万対）（年次・保健所・市町村別）	160

第26表	悪性新生物死亡数・率（人口10万対）（年次・保健所・市町村別）	164
第27表	心疾患死亡数・率（人口10万対）（年次・保健所・市町村別）	168
第28表	乳児死亡率（出生1,000対）（年次・都道府県別）	172
第29表	新生児死亡率（出生1,000対）（年次・都道府県別）	173
第30表	乳児死亡数（性・月・保健所・市町村別）	174
第31表	新生児死亡数（性・月・保健所・市町村別）	178
第32表	乳児死亡数（性・死因（乳児死因分類）・保健所・市町村別）	182
第33表	乳児死亡数（死因・生存期間別）	186
第34表	乳児死亡数（性・生存期間・年次別）	188
第35表	周産期死亡数（月・保健所・市町村別）	190
第36表	死亡の場所別にみた死亡数百分率（年次別）	194

第5章 死産統計

第37表	死産率（出産1,000対）（年次・都道府県別）	195
第38表	死産数（自然—人工・月・保健所・市町村別）	196
第39表	死産の原因（母側病態・児側病態別にみた自然—人工別死産数）	200
第40表	死産数（自然—人工・妊娠期間（4週階級）・母の年齢（5歳階級）別）	202

第6章 婚姻、離婚統計

第41表	婚姻率（人口1,000対）（年次・都道府県別）	203
第42表	婚姻件数・離婚件数（月・保健所・市町村別）	204
第43表	平均初婚年齢・初婚者数（平成12年結婚生活に入った夫・妻別） （年齢（5歳階級）・結婚生活に入る前の世帯の主な仕事別）	208
第44表	離婚率（人口1,000対）（年次・都道府県別）	209
第45表	離婚件数（種類・同居期間・夫妻の親権の子の数別）	210
第46表	離婚件数（種類・年次別）	210
第47表	夫婦の国籍別にみた婚姻件数・離婚件数	211

第7章 感染症及び食中毒

第48表	感染症発生状況	213
第49表	食中毒発生状況（総括）	214
第50表	食中毒発生状況一覧表（患者数・原因物質・原因施設・原因食品・摂取場所等）	215

第8章 母体保護

第51表	人工妊娠中絶数・妊娠週数（年次・年齢別、秋田県—全国）	217
第52表	不妊手術実施数（年齢（5歳階級）・性・年次別）	218
第53表	不妊手術実施数（年齢（5歳階級）・性・事由別）	218

第9章 予防衛生

第54表	妊娠の届出（保健所別）	219
第55表	健康診断実施状況（保健所活動—市町村の実施）	219
第56表	妊産婦・乳幼児健康診査（市町村の実施—保健所別）	219
第57表	妊産婦・乳幼児等保健指導（個別—集団別、保健所活動—市町村の実施）	220
第58表	妊産婦・新生児・未熟児・乳児・幼児訪問指導実施状況 （保健所活動—市町村の実施）	221
第59表	衛生教育開催回数・延人員（開催内容・保健所活動）	221
第60表	栄養改善指導個別指導・集団指導実施状況（指導の種類・保健所活動）	222

第61表	栄養改善指導個別指導・集団指導実施状況（指導の種類・ 市町村の実施—保健所別）	222
第62表	歯科検診保健指導延人員（保健所活動—市町村の実施）	223
第63表	療育指導の医療相談・補装具相談（機能障害の種類・保健所活動）	224
第64表	結核健康診断受診者数・予防接種被接種者数・被発見者数 （定期—定期外・保健所活動）	226
第65表	精神保健福祉相談被相談人員、デイ・ケア人員、訪問被指導人員（保健所活動）	230
第66表	精神保健福祉相談人員デイ・ケア人員、訪問被指導等人員（市町村の実施）	230
第67表	難病相談、機能訓練、訪問指導等人員（保健所活動—市町村の実施）	231
第68表	特定疾患医療受給者証所持者数（性・保健所別・保健所所管に住所を有する者）	232
第69表	定期の予防接種被接種者数（市町村の実施—保健所別）	234

第10章 試験検査

第70表	試験検査件数（検査の種類・保健所別）	235
第71表	衛生検査件数（検査の種類別）（衛生科学研究所—環境センターの実施）	236
第72表	乳以外の食品等の収去試験検体数・不良検体数（保健所別）	238

第11章 食品、乳肉衛生

第73表	乳処理量（保健所別）	239
第74表	乳の収去試験（検体数・種類・保健所別）	239
第75表	許可を要する食品関係営業施設数（保健所別）	240
第76表	許可を要しない食品関係営業施設数（保健所別）	240
第77表	許可を要する食品関係営業施設に対する調査・監視指導延施設数（保健所別）	241
第78表	許可を要しない食品関係営業施設に対する調査・監視指導延施設数（保健所別）	241
第79表	環境衛生及び食品衛生関係職員数	242
第80表	集団給食施設状況	242
第81表	給食管理指導延施設数	244
第82表	栄養士免許交付数	244
第83表	調理師免許交付数	244

第12章 環境衛生

第84表	環境衛生監視員等の指導延施設数（施設の種類・保健所別）	246
第85表	理容所施設数・従業理容師数・施設の行政処理件数（保健所別）	246
第86表	美容所施設数・従業美容師数・施設の行政処理件数（保健所別）	246
第87表	興行場数・施設の種類・施設の処分等件数（保健所別）	247
第88表	ホテル・旅館・簡易宿所・下宿営業の施設・客室数・処分等件数（保健所別）	247
第89表	クリーニング師免許交付・取消件数・施設数・従業クリーニング師数・ 処分等件数（保健所別）	248
第90表	公衆浴場数・処分等件数（保健所別）	248
第91表	製菓衛生師免許交付数	248
第92表	墓地・火葬場・納骨堂数（保健所別）	249
第93表	埋葬及び火葬の死体・死胎数（保健所別）	249

第13章 研修等

第94表	保健所が企画した市町村の職員に対する研修（保健所別）	251
第95表	保健所職員による市町村への援助延人員	252

第14章 医療施設

第96表	医療施設数・率（人口10万対）（年次別）	255
第97表	病床数・率（人口10万対）（年次・病床種別）	255
第98表	医療施設数（病院）・病床数（開設主体・保健所別）	256
第99表	病院の従事者数（開設主体別）	258
第100表	病院の従事者数（2次医療圏別）	260

第15章 薬 事

第101表	医薬品等営業許可・届出施設数（立入検査施行結果・営業種別）	262
第102表	毒物劇物営業立入検査状況	264
第103表	薬局・無薬局町村数（年次別）	264

第16章 医師・歯科医師・薬剤師統計（隔年報）

第104表	医師・歯科医師・薬剤師数、年次推移・率（人口10万対）（秋田—東北）	265
第105表	医師数、業務の種類・従業地による保健所・市町村別	266
第106表	歯科医師数、業務の種類・従業地による保健所・市町村別	270
第107表	薬剤師数、業務の種類・従業地による保健所・市町村別	274
第108表	医療施設従事医師数、診療科目（重複）・従業地による保健所・市町村別	278
第109表	医療施設従事歯科医師数、診療科目・従業地による保健所・市町村別	286

第17章 就業医療関係者（隔年報）

第110表	保健師・助産師・看護師・歯科技工士・歯科衛生士・ あん摩マッサージ指圧師・はり師・きゅう師・柔道整復師就業者数・ 率（人口10万対）（年次別 秋田—全国）	290
第111表	保健師・助産師・看護師・准看護師・ 歯科衛生士・歯科技工士数・率（人口10万対）（年次・市町村別）	292
第112表	就業保健師・助産師・看護師・准看護師数（年齢階級別）	300
第113表	就業保健師数（就業場所・業務の状況・保健所別）	300
第114表	就業助産師数（就業場所・業務の状況・保健所別）	300
第115表	就業看護師・准看護師数（就業場所・兼務の状況・保健所別）	301
第116表	就業あん摩マッサージ指圧師・はり師・きゅう師・柔道整復師数（保健所別）	302
第117表	就業歯科衛生士数（年齢階級別）	302
第118表	就業歯科衛生士数（就業場所・年次別）	302
第119表	就業歯科技工士数（性・年齢階級別）	302
第120表	就業歯科技工士数（就業場所・性・年次別）	302

利用される方のために

秋田県衛生統計年鑑の解説

1. 本年鑑の内容は、平成 14 年の次の資料により作成したものです。
人口動態統計、食中毒統計、母体保護法に基づく届出、地域保健事業報告、衛生行政報告例、医療施設統計、病院報告、医療関係者の届出及びその他の関係資料
2. 昭和 54 年並びに平成 7 年から死因分類の名称変更、分類内容の変更等により、53 年以前、54 年から平成 6 年までとは一致しない場合があります。
また、乳児死因分類についても同様です。
3. 昭和 48 年からの全国の数値には、沖縄県を含みます。
4. 諸率の算出方法は、次のとおりです。

$$(a) \text{ 出生率} = \frac{\text{或る地域の 1 年間の出生数}}{\text{或る地域のその年の 10 月 1 日現在の人口}} \times 1,000$$

$$(b) \text{ 死亡率} = \frac{\text{或る地域の 1 年間の死亡数}}{\text{或る地域のその年の 10 月 1 日現在の人口}} \times 1,000 \text{ (又は } 100,000 \text{)}$$

$$(c) \text{ 自然増加率} = \frac{\text{或る地域の 1 年間の自然増加数}}{\text{或る地域のその年の 10 月 1 日現在の人口}} \times 1,000$$

$$(d) \text{ 死産率} = \frac{\text{或る地域の 1 年間の死産数}}{\text{或る地域の 1 年間の出産数 (出生+死産)}} \times 1,000$$

$$(e) \text{ 婚姻率} = \frac{\text{或る地域の 1 年間の婚姻数}}{\text{或る地域のその年の 10 月 1 日現在の人口}} \times 1,000$$

$$(f) \text{ 離婚率} = \frac{\text{或る地域の 1 年間の離婚数}}{\text{或る地域のその年の 10 月 1 日現在の人口}} \times 1,000$$

$$(g) \text{ 乳児死亡率} = \frac{\text{或る地域の 1 年間の乳児死亡数}}{\text{或る地域の 1 年間の出生数}} \times 1,000$$

$$(h) \text{ 新生児死亡率} = \frac{\text{或る地域の 1 年間の新生児死亡数}}{\text{或る地域の 1 年間の出生数}} \times 1,000$$

$$(i) \text{ 周産期死亡率 (平成 7 年以降)} = \frac{\text{或る地域の 1 年間の妊娠満 22 週以後の死産数+早期新生児死亡数}}{\text{或る地域の 1 年間の出産数 (出生数+妊娠満 22 週以後の死産数)}} \times 1,000$$

$$\text{周産期死亡率 (平成 6 年以前)} = \frac{\text{或る地域の 1 年間の妊娠満 28 週以後の死産数+早期新生児死亡数}}{\text{或る地域の 1 年間の出生数}} \times 1,000$$

$$(j) \text{ 妊娠満 22 週以後の死産率} = \frac{\text{年間妊娠満 22 週以後の死産数}}{\text{年間出産数 (出生数+妊婦満 22 週以後の死産数)}} \times 1,000$$

$$(k) \text{ 早期新生児死亡率} = \frac{\text{年間早期新生児死亡数}}{\text{年間出生数}} \times 1,000$$

$$(1) \text{ 合計特殊出生率} = \left\{ \frac{\text{母の年齢別出生数}}{\text{年齢別女子人口}} \right\} \text{ 15歳から49歳までの合計}$$

女子の年齢別出生率の合計で、1人の女子がその年次の年齢別出生率で一生涯の間に生む平均子ども数をあらわします。

$$(m) \text{ 自然(人工)死産率} = \frac{\text{或る地域の1年間の自然(人工)死産数}}{\text{或る地域の1年間の出産数(出生数+死産数)}} \times 1,000$$

5. 諸率の算出に用いた県の人口は、1,173,000人「平成14年10月1日現在推計人口の都道府県人口(総務省統計局)」による都道府県別・男女別人口(日本人人口—按分済み人口)とし、また各市町村の人口は、「平成14年秋田県の人口(県統計課)」によります。

6. 表章記号の規約

- (a) 計数のない場合 —
- (b) 計数不明の場合 …
- (c) 統計項目のありえない場合 ・
- (d) 比率が微小(0.05未満) 0.0

7. 用語の解説

- 自然増加 出生数から死亡数を減じたものをいいます。
- 乳児死亡 生後1年未満の死亡をいいます。
- 新生児死亡 生後4週未満の死亡をいいます。
- 早期新生児死亡 生後1週未満の死亡をいいます。
- 死産 妊娠満12週(妊娠第4月)以後の死児の出産をいい、死児とは、出産後において心臓膊動、随意筋の運動及び呼吸のいずれも認めないものをいいます。
- 自然死産と人工死産 人工死産とは、胎児の母体内生存が確実であるときに、人工的処置(胎児又は附属物に対する措置及び陣痛促進剤の使用)を加えたことにより死産に至った場合をいい、それ以外はすべて自然死産とします。なお、人工的処置を加えた場合でも、次のものは自然死産とします。
 - 1) 胎児を出生させることを目的とした場合
 - 2) 母体内の胎児が生死不明か、又は死亡している場合
- 周産期死亡 妊娠満22週以後の死産に早期新生児死亡を加えたものをいいます。

8. 死因統計分類(死因分類コード及び分類名)

本書で用いている死因統計分類については、平成7年からはWHOが勧告した「第10回修正国際疾病、傷害および死因統計分類(ICD-10)」「(国際分類)という。)を基本とし、これに日本で独自に使用する細分類項目を加えた分類(「日本分類」という。)に人口動態統計用として細分類項目を加えた「人口動態死因統計分類基本分類表」「(死因基本分類表)という。)の他、下記の分類表を使用しています。なお、次ページ以降に「疾病、傷害および死因統計分類の分類体系」「死因分類表(死因簡単分類表)」及び「乳児死因分類表」を掲載しました。

- 1) 死因分類表(死因簡単分類表)
- 2) 乳児死因分類表

疾病、傷害および死因統計分類の分類体系

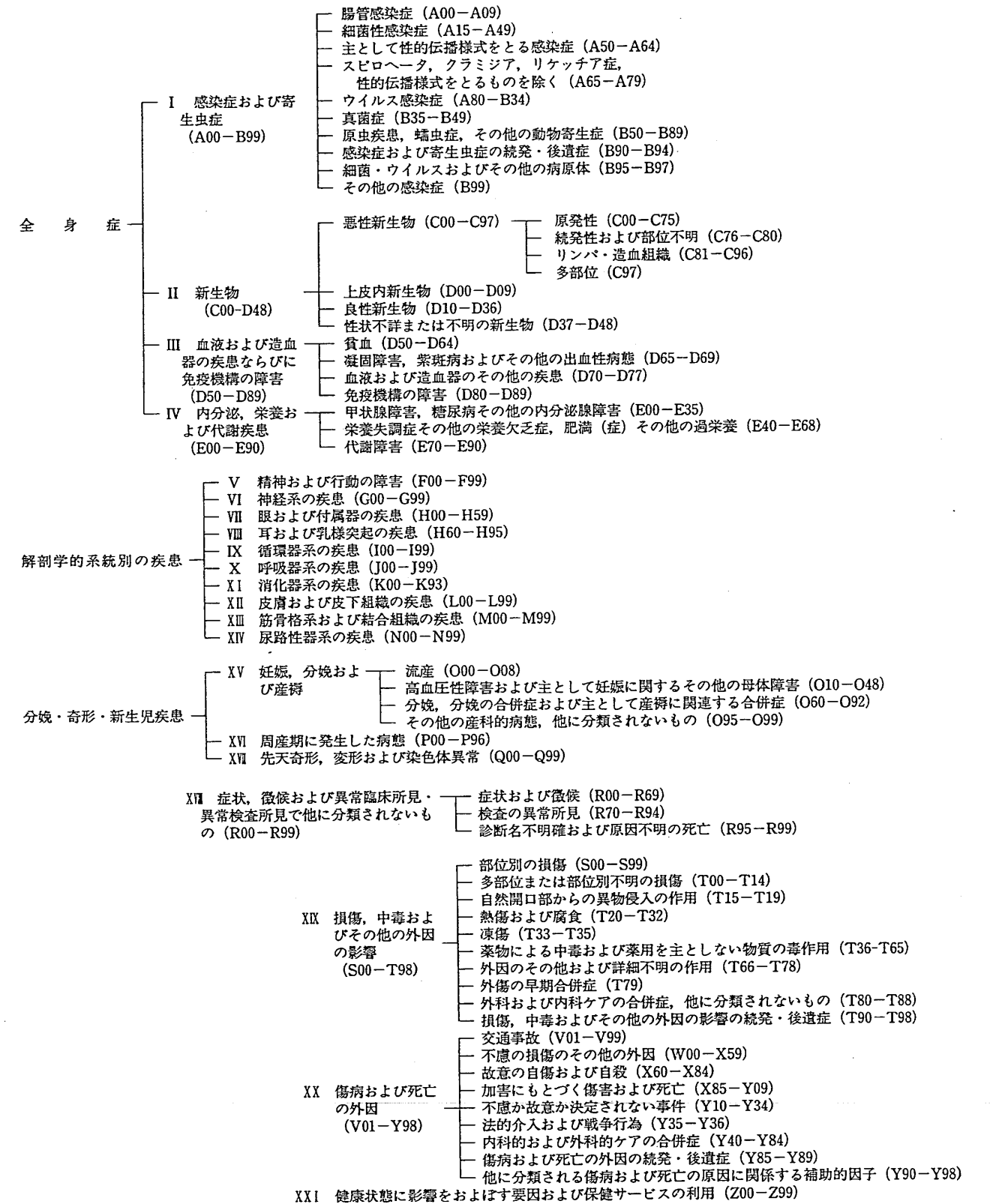

注: 1) 第XXI章は人口動態統計には用いない。
2) ICD-10の分類項目を示すコード番号は必ずしも連続して使用されていない。

1) 死因分類表（死因简单分類表）

死因分類 コード	分類名				
01000	感染症および寄生虫症	03200	その他の血液及び造血器の疾患並びに免疫機構の障害	11100	胃潰瘍及び十二指腸潰瘍
01100	腸管感染症			11200	ヘルニア及び腸閉塞
01200	結核	04000	内分泌、栄養及び代謝疾患	11300	肝疾患
01201	呼吸器結核	04100	糖尿病	11301	肝硬変（アルコール性を除く）
01202	その他の結核	04200	その他の内分泌、栄養及び代謝疾患	11302	その他の肝疾患
01300	敗血症	05000	精神及び行動の障害	11400	その他の消化器系の疾患
01400	ウイルス肝炎	05100	血管性及び詳細不明の痴呆	12000	皮膚及び皮下組織の疾患
01401	B型ウイルス肝炎	05200	その他の精神及び行動の障害	13000	筋骨格系及び結合組織の疾患
01402	C型ウイルス肝炎	06000	神経系の疾患	14000	尿路性器系の疾患
01403	その他のウイルス肝炎	06100	髄膜炎	14100	糸球体疾患及び腎尿細管間質性疾患
01500	ヒト免疫不全ウイルス [HIV] 病	06200	脊髄性筋萎縮症及び関連症候群	14200	腎不全
01600	その他の感染症及び寄生虫症	06300	パーキンソン病	14201	急性腎不全
02000	新生物	06400	アルツハイマー病	14202	慢性腎不全
02100	悪性新生物	06500	その他の神経系の疾患	14203	詳細不明の腎不全
02101	口唇、口腔及び咽頭の悪性新生物	07000	眼及び付属器の疾患	14300	その他の尿路性器系の疾患
02102	食道の悪性新生物	08000	耳及び乳様突起の疾患	15000	妊娠、分娩及び産じょく
02103	胃の悪性新生物	09000	循環器系の疾患	16000	周産期に発生した病態
02104	結腸の悪性新生物	09100	高血圧性疾患	16100	妊娠期間及び胎児発育に関連する障害
02105	直腸S状結腸移行部及び直腸の悪性新生物	09101	高血圧性心疾患及び心腎疾患	16200	出産外傷
02106	肝及び肝内胆管の悪性新生物	09102	その他の高血圧性疾患	16300	周産期に特異的な呼吸障害及び心血管障害
02107	胆のう及びその他の胆道の悪性新生物	09200	心疾患（高血圧性を除く）	16400	周産期に特異的な感染症
02108	膵の悪性新生物	09201	慢性リウマチ性心疾患	16500	胎児及び新生児の出血性障害及び血液障害
02109	喉頭の悪性新生物	09202	急性心筋梗塞	16600	その他の周産期に発生した病態
02110	気管、気管支及び肺の悪性新生物	09203	その他の虚血性心疾患	17000	先天奇形、変形及び染色体異常
02111	皮膚の悪性新生物	09204	慢性非リウマチ性心内膜疾患	17100	神経系の先天奇形
02112	乳房の悪性新生物	09205	心筋症	17200	循環器系の先天奇形
02113	子宮の悪性新生物	09206	不整脈及び伝導障害	17201	心臓の先天奇形
02114	卵巣の悪性新生物	09207	心不全	17202	その他の循環器系の先天奇形
02115	前立腺の悪性新生物	09208	その他の心疾患	17300	消化器系の先天奇形
02116	膀胱の悪性新生物	09300	脳血管疾患	17400	その他の先天奇形及び変形
02117	中枢神経系の悪性新生物	09301	くも膜下出血	17500	染色体異常、他に分類されないもの
02118	悪性リンパ腫	09302	脳内出血	18000	症状、徴候及び異常臨床所見・異常検査所見で他に分類されないもの
02119	白血病	09303	脳梗塞	18100	老衰
02120	その他のリンパ組織、造血組織及び関連組織の悪性新生物	09304	その他の脳血管疾患	18200	乳幼児突然死症候群
02121	その他の悪性新生物	09400	大動脈瘤及び解離	18300	その他の症状、徴候及び異常臨床所見・異常検査所見で他に分類されないもの
02200	その他の新生物	09500	その他の循環器系の疾患	20000	傷病及び死亡の外因
02201	中枢神経系のその他の新生物	10000	呼吸器系の疾患	20100	不慮の事故
02202	中枢神経系を除くその他の新生物	10100	インフルエンザ	20101	交通事故
03000	血液及び造血器の疾患並びに免疫機構の障害	10200	肺炎	20102	転倒・転落
03100	貧血	10300	急性気管支炎	20103	不慮の溺死及び溺水
		10400	慢性閉塞性肺疾患	20104	不慮の窒息
		10500	喘息		
		10600	その他の呼吸器系の疾患		
		11000	消化器系の疾患		
				20105	煙、火及び火災への曝露
				20106	有害物質による不慮の中毒及び有害物質への曝露
				20107	その他の不慮の事故
				20200	自殺
				20300	他殺
				20400	その他の外因

2) 乳児死因分類表

乳児死因

分類コード	分類名
Ba 01	腸管感染症
Ba 02	敗血症
Ba 03	麻疹
Ba 04	ウイルス肝炎
Ba 05	その他の感染症及び寄生虫症
Ba 06	悪性新生物
Ba 07	白血病
Ba 08	その他の悪性新生物
Ba 09	その他の新生物
Ba 10	栄養失調症及びその他の栄養欠乏症
Ba 11	代謝障害
Ba 12	髄膜炎
Ba 13	脊髄性筋萎縮症及び関連症候群
Ba 14	脳性麻痺
Ba 15	心疾患(高血圧性を除く)
Ba 16	脳血管疾患
Ba 17	インフルエンザ
Ba 18	肺炎
Ba 19	喘息
Ba 20	ヘルニア及び腸閉塞
Ba 21	肝疾患
Ba 22	腎不全
Ba 23	周産期に発生した病態
Ba 24	妊娠期間及び胎児発育に関連する障害
Ba 25	出産外傷
Ba 26	出生時仮死
Ba 27	新生児の呼吸窮迫
Ba 28	周産期に発生した肺出血
Ba 29	周産期に発生した心血管障害
Ba 30	その他の周産期に特異的な呼吸障害及び心血管障害
Ba 31	新生児の細菌性敗血症
Ba 32	その他の周産期に特異的な感染症
Ba 33	胎児及び新生児の出血性障害及び血液障害
Ba 34	その他の周産期に発生した病態
Ba 35	先天奇形、変形及び染色体異常
Ba 36	神経系の先天奇形
Ba 37	心臓の先天奇形
Ba 38	その他の循環器系の先天奇形
Ba 39	呼吸器系の先天奇形
Ba 40	消化器系の先天奇形
Ba 41	筋骨格系の先天奇形及び変形

Ba 42	その他の先天奇形及び変形
Ba 43	染色体異常、他に分類されないもの
Ba 44	乳幼児突然死症候群
Ba 45	その他のすべての疾患
Ba 46	不慮の事故
Ba 47	交通事故
Ba 48	転倒・転落
Ba 49	不慮の溺死及び溺水
Ba 50	胃内容物の誤えん及び気道閉塞を生じた食物等の誤えん
Ba 51	その他の不慮の窒息
Ba 52	煙、火及び火炎への曝露
Ba 53	有害物質による不慮の中毒及び有害物質への曝露
Ba 54	その他の不慮の事故
Ba 55	他殺
Ba 56	その他の外因

注:「敗血症」には、「新生児の細菌性敗血症」を含まない。

保健所管轄区域図

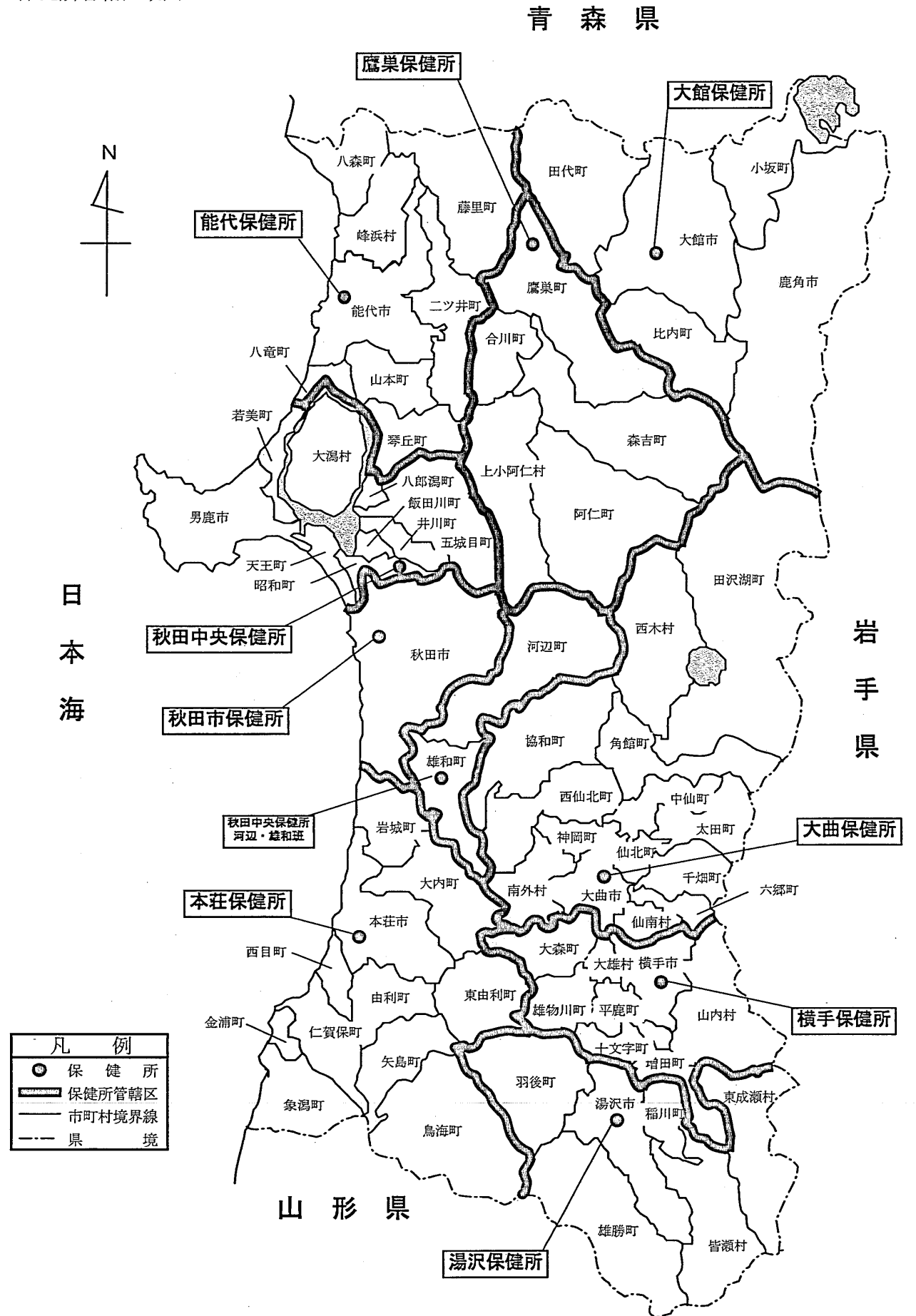

保健所管轄一覧

保健所名 (支所)	開所年月日	人口 平12. 10. 1 国勢調査	管轄面積 平9. 10. 1 国土地理院	管 轄 区 域	
大館保健所	昭13. 10. 14	132,603	1,799 Km ²	2市3町	鹿角市、小坂町、大館市、 比内町、田代町
鷹巣保健所	昭26. 10. 1	45,419	1,409	4町1村	鷹巣町、合川町、森吉町、 阿仁町、上小阿仁村
能代保健所	昭19. 10. 1	101,755	1,191	1市6町1村	能代市、琴丘町、二ツ井町 八森町、山本町、藤里町、 八竜町、峰浜村
秋田中央 保健所 (河辺・雄和班)	昭19. 10. 1 (平10. 4. 1)	122,206 (19,021)	1,234 (446)	1市9町1村	五城目町、昭和町、八郎瀧町、 飯田川町、井川町、大瀧村、 男鹿市、若美町、天王町、 河辺町、雄和町
本荘保健所	昭24. 4. 1	123,190	1,450	1市10町	本荘市、仁賀保町、金浦町、 象瀧町、岩城町、大内町、 東由利町、西目町、矢島町、 由利町、島海町
大曲保健所	昭23. 6. 10	156,098	2,128	1市10町3村	角館町、中仙町、田沢湖町、 西木村、大曲市、神岡町、 西仙北町、六郷町、協和町、 太田町、仙北町、南外村、 千畑町、仙南村
横手保健所	昭19. 10. 11	109,004	694	1市5町2村	横手市、増田町、平鹿町、 雄物川町、大森町、十文字町、 山内村、大雄村
湯沢保健所	昭20. 2. 25	81,379	1,225	1市3町2村	湯沢市、稲川町、雄勝町、 羽後町、東成瀬村、皆瀬村
秋 田 市 保 健 所	平10. 4. 1	317,625	460	1市	秋田市
計		1,189,279	11,590		

保健所、市町村別人口及び世帯数

平成14年10月1日現在

区 分	人 口			世 帯 数
	総 数	男	女	
総市郡	1,175,910	557,117	618,793	394,749
大館保健所	664,098	314,626	349,472	243,776
鷹巣保健所	511,757	242,479	269,278	150,973
管内計(北秋田郡一部計)	130,505	60,814	69,691	43,876
大館市	103,915	48,415	55,500	35,369
鹿角市	65,477	30,466	35,011	22,943
鹿角郡	38,438	17,949	20,489	12,426
北秋田郡一部計	6,957	3,273	3,684	2,551
比内町	6,957	3,273	3,684	2,551
田代町	19,633	9,126	10,507	5,956
管内計	11,910	5,520	6,390	3,604
鷹巣保健所	7,723	3,606	4,117	2,352
鷹巣町	44,472	20,974	23,498	14,744
森吉町	21,522	10,136	11,386	7,340
阿仁村	7,649	3,626	4,023	2,498
上小阿仁村	4,253	1,993	2,260	1,489
管内計	7,768	3,679	4,089	2,284
能代保健所	3,280	1,540	1,740	1,133
能代市	99,762	46,559	53,203	34,006
山本郡	52,593	24,495	28,098	19,107
本丘町	47,169	22,064	25,105	14,899
二ツ井町	5,971	2,742	3,229	1,913
八森町	11,674	5,390	6,284	3,970
山本町	4,631	2,168	2,463	1,579
八藤町	8,293	3,862	4,431	2,482
峰浜村	7,269	3,464	3,805	2,083
管内計	4,553	2,188	2,365	1,439
秋田保健所市	4,778	2,250	2,528	1,433
秋田郡	318,658	152,060	166,598	125,660
秋田市内計	318,658	152,060	166,598	125,660
秋田郡	120,416	57,069	63,347	37,821
南五郎	29,636	13,916	15,720	9,996
秋田郡	72,192	34,152	38,040	22,611
秋田郡	12,086	5,686	6,400	3,919
秋田郡	8,813	4,039	4,774	2,654
秋田郡	7,401	3,419	3,982	2,368
秋田郡	5,012	2,333	2,679	1,558
秋田郡	21,961	10,527	11,434	7,471
秋田郡	6,062	2,853	3,209	1,632
秋田郡	7,479	3,597	3,882	2,191
秋田郡	3,378	1,698	1,680	818
秋田郡	18,588	9,001	9,587	5,214
秋田郡	10,507	5,067	5,440	3,097
秋田郡	8,081	3,934	4,147	2,117

資料 統計課

注) 人口の「総数」は、社会動態の県内移動を除いて算出しているため、市町村の合計(市郡計)とは一致しない。

平成14年10月1日現在

区	分	人			世帯数
		総数	男	女	
本庄保健所	管内庄利保計市	121,802	58,304	63,498	37,479
	管本由仁賀浦浦島城利目海由東大	45,757	21,912	23,845	15,730
	管大仙神西角六中田協南仙西太千仙	76,045	36,392	39,653	21,749
	管内曲北岡館郷仙沢和外北木田畑南	11,889	5,684	6,205	3,578
	管内曲北岡館郷仙沢和外北木田畑南	5,049	2,395	2,654	1,493
	管内曲北岡館郷仙沢和外北木田畑南	13,003	6,191	6,812	4,059
	管内曲北岡館郷仙沢和外北木田畑南	6,067	2,913	3,154	1,723
	管内曲北岡館郷仙沢和外北木田畑南	6,487	3,074	3,413	2,077
	管内曲北岡館郷仙沢和外北木田畑南	6,049	2,919	3,130	1,483
	管内曲北岡館郷仙沢和外北木田畑南	6,662	3,186	3,476	1,809
大曲保健所	管内曲北岡館郷仙沢和外北木田畑南	6,596	3,198	3,398	1,733
	管内曲北岡館郷仙沢和外北木田畑南	4,666	2,247	2,419	1,302
	管内曲北岡館郷仙沢和外北木田畑南	9,577	4,585	4,992	2,492
	管内曲北岡館郷仙沢和外北木田畑南	153,441	72,508	80,933	45,808
	管内曲北岡館郷仙沢和外北木田畑南	39,180	18,608	20,572	13,340
	管内曲北岡館郷仙沢和外北木田畑南	114,261	53,900	60,361	32,468
	管内曲北岡館郷仙沢和外北木田畑南	6,063	2,756	3,307	1,727
	管内曲北岡館郷仙沢和外北木田畑南	10,569	5,032	5,537	2,983
	管内曲北岡館郷仙沢和外北木田畑南	14,312	6,690	7,622	4,665
	管内曲北岡館郷仙沢和外北木田畑南	7,185	3,340	3,845	2,178
横手保健所	管内曲北岡館郷仙沢和外北木田畑南	11,668	5,536	6,132	3,073
	管内曲北岡館郷仙沢和外北木田畑南	12,681	6,003	6,678	4,130
	管内曲北岡館郷仙沢和外北木田畑南	9,126	4,340	4,786	2,531
	管内曲北岡館郷仙沢和外北木田畑南	4,626	2,176	2,450	1,254
	管内曲北岡館郷仙沢和外北木田畑南	7,882	3,700	4,182	2,162
	管内曲北岡館郷仙沢和外北木田畑南	5,930	2,779	3,151	1,637
	管内曲北岡館郷仙沢和外北木田畑南	7,632	3,622	4,010	1,960
	管内曲北岡館郷仙沢和外北木田畑南	8,372	4,040	4,332	2,129
	管内曲北岡館郷仙沢和外北木田畑南	8,215	3,886	4,329	2,039
	管内曲北岡館郷仙沢和外北木田畑南	107,039	50,815	56,224	31,788
湯沢保健所	管内曲北岡館郷仙沢和外北木田畑南	39,907	18,970	20,937	13,354
	管内曲北岡館郷仙沢和外北木田畑南	67,132	31,845	35,287	18,434
	管内曲北岡館郷仙沢和外北木田畑南	8,878	4,233	4,645	2,604
	管内曲北岡館郷仙沢和外北木田畑南	14,672	7,018	7,654	3,879
	管内曲北岡館郷仙沢和外北木田畑南	11,032	5,282	5,750	2,927
	管内曲北岡館郷仙沢和外北木田畑南	7,890	3,679	4,211	2,050
	管内曲北岡館郷仙沢和外北木田畑南	14,371	6,762	7,609	4,323
	管内曲北岡館郷仙沢和外北木田畑南	4,509	2,127	2,382	1,227
	管内曲北岡館郷仙沢和外北木田畑南	5,780	2,744	3,036	1,424
	管内曲北岡館郷仙沢和外北木田畑南	79,760	38,002	41,758	23,567
湯沢保健所	管内曲北岡館郷仙沢和外北木田畑南	34,452	16,250	18,202	11,220
	管内曲北岡館郷仙沢和外北木田畑南	45,308	21,752	23,556	12,347
	管内曲北岡館郷仙沢和外北木田畑南	10,616	5,091	5,525	2,828
	管内曲北岡館郷仙沢和外北木田畑南	9,329	4,453	4,876	2,746
	管内曲北岡館郷仙沢和外北木田畑南	19,113	9,188	9,925	5,146
	管内曲北岡館郷仙沢和外北木田畑南	3,301	1,589	1,712	880
	管内曲北岡館郷仙沢和外北木田畑南	2,949	1,431	1,518	747

年齢（5歳階級）別人口

平成14年10月1日現在

区分	実数			千分比		
	総数	男	女	総数	男	女
総数	1,175,910	557,117	618,793	1,000.0	1,000.0	1,000.0
0～4	45,199	23,046	22,153	38.4	41.4	35.8
5～9	51,456	26,371	25,085	43.8	47.3	40.5
10～14	58,074	29,741	28,333	49.4	53.4	45.8
15～19	65,595	33,557	32,038	55.8	60.2	51.8
20～24	52,979	27,672	25,307	45.1	49.7	40.9
25～29	64,817	32,821	31,996	55.1	58.9	51.7
30～34	63,820	31,712	32,108	54.3	56.9	51.9
35～39	63,404	31,345	32,059	53.9	56.3	51.8
40～44	74,463	36,785	37,678	63.3	66.0	60.9
45～49	86,061	42,763	43,298	73.2	76.8	70.0
50～54	101,848	50,637	51,211	86.6	90.9	82.8
55～59	75,669	36,392	39,277	64.3	65.3	63.5
60～64	77,782	35,291	42,491	66.1	63.3	68.7
65～69	86,455	38,631	47,824	73.5	69.3	77.3
70～74	80,845	35,002	45,843	68.8	62.8	74.1
75～79	61,799	24,655	37,144	52.6	44.3	60.0
80～84	36,698	12,218	24,480	31.2	21.9	39.6
85～89	19,716	6,085	13,631	16.8	10.9	22.0
90～94	7,491	1,940	5,551	6.4	3.5	9.0
95～99	1,393	301	1,092	1.2	0.5	1.8
100～	178	32	146	0.15	0.06	0.24
年齢不詳	168	120	48	0.14	0.22	0.08

資料 統計課(千分比は健康対策課)

各種統計調査の概略図

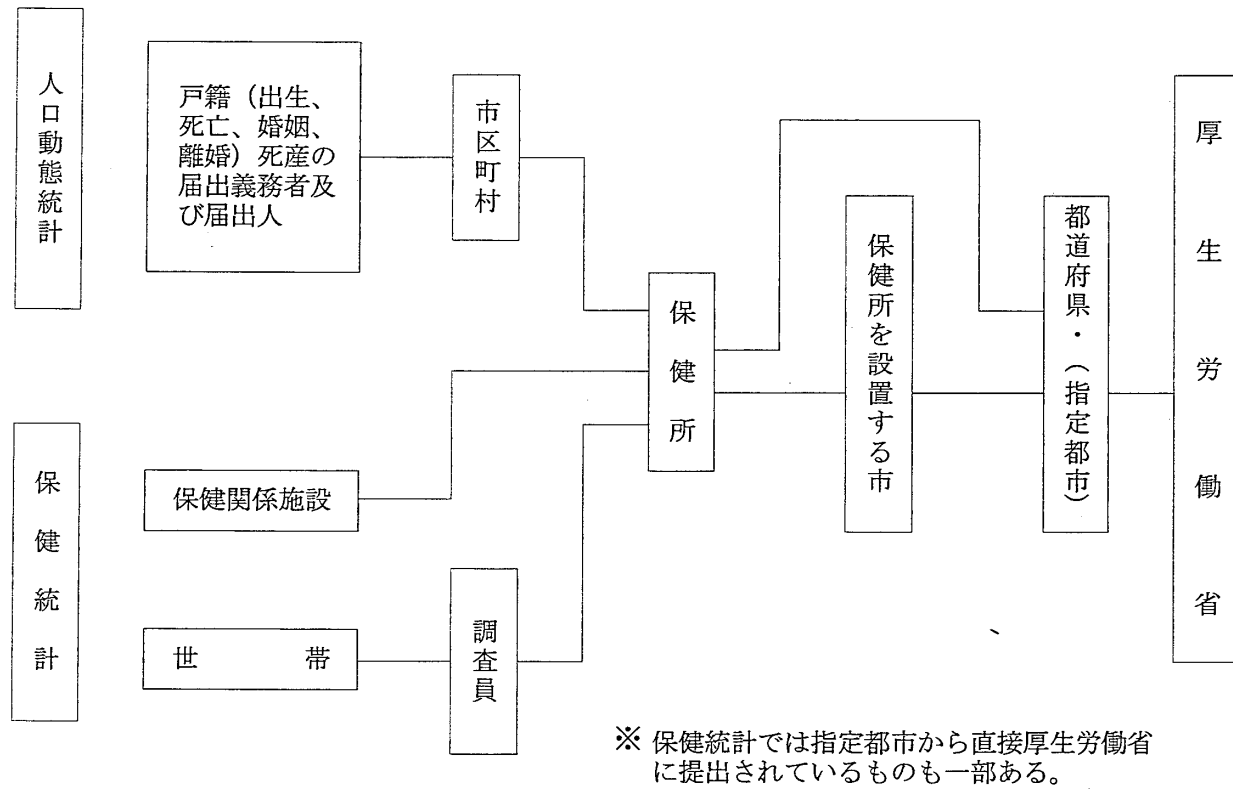

主な厚生統計関係調査（報告）の一覧表

名称	種別	根拠法令	調査周期
人口動態調査	指定統計	統計法 (人口動態調査令)	毎月
国民生活基礎調査	指定統計	統計法 (国民生活基礎調査規則)	毎年調査(直近の大規模調査は平成13年実施)
保健福祉動向調査	承認統計	統計報告調査法	3年に2回
患者調査	指定統計	統計法	3年 (直近は平成14年実施)
医療施設調査	指定統計	統計法 (医療施設調査施行規則)	3年(動態調査については毎月) (直近の静態調査は平成14年実施)
病院報告	承認統計	統計報告調整法 (医療法)	毎月・毎年
医師・歯科医師・薬剤師調査	届出統計	統計法 (医師法・歯科医師法・薬剤師法)	2年 (直近は平成14年実施)
衛生行政報告例	届出統計	統計法 (厚生労働省訓令)	毎年度・隔年
地域保健・老人保健事業報告	届出統計	統計法 (地域保健法・老人保健法)	毎年度
介護サービス施設・事業所調査	承認統計	統計報告調整法 (介護保険法)	毎年

* 母体保護統計報告(旧優生保護統計)は平成14年より衛生行政報告例に移管され、年度報となる

保健統計関係調査(報告)は、三つの方法によって集められた資料をもとにして作られています。

一つは、国民生活基礎調査、患者調査等行政上の必要性から行われるもので、全国を対象としてその全地域、又は一部地域について、調査員が記入したり各家庭や施設に記入をお願いしたりして調査票を作成するもので「調査統計」といっております。あらかじめ国から業務について委託を受けた都道府県知事等がまとめて厚生労働大臣に提出することになっております。

他の一つは、病院報告、衛生行政報告例等で、医療法等の法令の規定に基づき、個人、各種の行政機関から、また、市区町村長、都道府県知事から厚生労働大臣に提出される報告等をもとにして作られるもので「業務報告」と呼んで先のものとは区別しております。

また、人口動態統計は、人口動態調査令により各市町村長が作成した調査票を都道府県知事がとりまとめて厚生労働大臣に提出することになっております。

第 1 章

概 要

人口動態調査結果の概要

1 結果の要約

(1) 出生数は依然減少

出生数は8,456人で、前年の8,874人より418人減少し、出生率（人口千対）は7.2で、前年の7.5を0.3ポイント下回り、全国で最下位である。（全国平均9.2、8年連続全国47位）
合計特殊出生率は、1.37で前年の1.40を0.03ポイント下回った。（全国平均1.32、全国順位30位）

(2) 死亡数は増加

死亡数は12,204人で、前年の11,872人より332人増加した。
死亡率（人口千対）は10.4で、前年の10.1を0.3ポイント上回った。（全国平均7.8、全国順位2位）
死因別に見ると、死因順位の第1位は悪性新生物（3,676人）、第2位は脳血管疾患（1,944人）、第3位は心疾患（1,715人）となっている。

(3) 自然増加数は前年を下回る

自然増加数はマイナス3,748人で、前年のマイナス2,998人を750人下回り、自然増加率（人口千対）はマイナス3.2で、前年のマイナス2.5を0.7ポイント下回った。（全国平均1.4、全国47位）

(4) 死産数は増加

死産数は334胎で、前年の314胎より20胎増加し、死産率（出産千対）は38.0で、前年の34.2より3.8ポイント上回った。（全国平均31.1、全国順位8位）

(5) 婚姻件数は減少

婚姻件数は5,292組で、前年の5,743組より451組減少し、婚姻率（人口千対）は4.5で、前年の4.9より0.4ポイント下回った。（全国平均6.0、全国順位47位）

(6) 離婚件数は増加

離婚件数は2,214組で、前年の2,206組より8組増加し、離婚率（人口千対）は1.89で、前年の1.87より0.02ポイント上回った。（全国平均2.30、全国順位39位）

表1 人口動態総覧

	実 数			率			
	平成14年	平成13年	対前年 増 減	秋 田 県		全 国	
				平成 14年	平成 13年	平成 14年	平成 13年
出 生	人 8,456	人 8,874	△ 418	7.2	7.5	9.2	9.3
死 亡	12,204	11,872	332	10.4	10.1	7.8	7.7
乳児死亡	20	27	△ 7	2.4	3.0	3.0	3.1
新生児死亡	13	17	△ 4	1.5	1.9	1.7	1.6
自然増加	△ 3,748	△ 2,998	△ 750	△ 3.2	△ 2.5	1.4	1.6
死 産	334	314	20	38.0	34.2	31.1	31.0
自然死産	121	115	6	13.8	12.5	12.7	13.0
人工死産	213	199	14	24.2	21.7	18.3	18.0
周産期死亡	55	49	6	6.5	5.5	5.5	5.5
妊娠満22週 以後の死産	46	34	12	5.4	3.8	4.3	4.3
早期新生児 死 亡	9	15	△ 6	1.1	1.7	1.2	1.2
婚 姻	5,292	5,743	△ 451	4.5	4.9	6.0	6.4
離 婚	2,214	2,206	8	1.89	1.87	2.30	2.27

	平成14年	平成13年
合計特殊出生率	1.37	1.40

2 出 生

(1) 出生数

出生数は8,456人で、前年の8,874人より418人減少し、出生率（人口千対）は7.2で、前年の7.5を0.3ポイント下回った。全国順位は平成7年より最下位である。

本県の出生率（人口千対）は、大正9年の44.3を最高に、昭和25年頃までほぼ30以上で推移していたが、その後急激に減少し、全国の第2次ベビーブームの影響を受けずに、減少を続けながら現在に至っている。

全国は戦争のあった時を除いては増加しており、第2次世界大戦後、昭和22年から24年の第1次ベビーブーム期は高かったが、25年から急激に減少した。その後は昭和41年の「ひのえうま」を除いてやや回復し、46～49年には第2次ベビーブーム期を迎えたが、昭和50年以降、再び減少傾向になっている。（図1-①）

図1-① 出生率（人口千対）年次推移（明治35年～平成14年） -秋田県・全国-

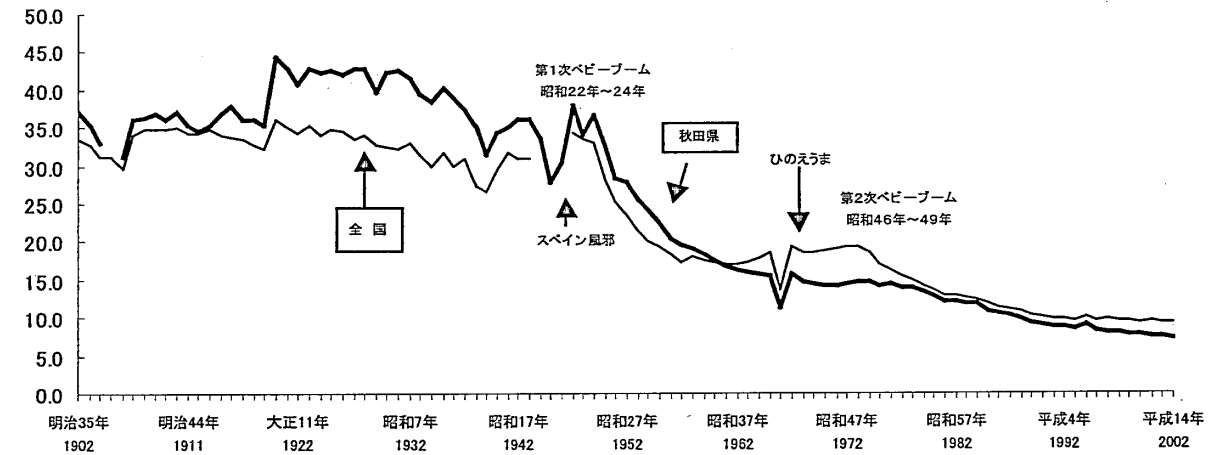

平成14年の出生順位別出生数の内訳は、第1子4,298人、第2子3,115人、第3子以降1,043人である。第1子は前年より69人減少し、第2子は前年より235人減少、第3子以降は前年より114人減少している。（表2）

表2 出生順位別出生数の推移 -平成10～14年- (単位：人)

	第1子	第2子	第3子以降	合計
平成10年	4,411	3,531	1,425	9,367
平成11年	4,462	3,403	1,303	9,168
平成12年	4,299	3,394	1,314	9,007
平成13年	4,367	3,350	1,157	8,874
平成14年	4,298	3,115	1,043	8,456

出生数を母の年齢（5歳階級）別に見ると、25歳～29歳と30歳～34歳が過去5年間減少している。また、平成14年には、15歳～19歳と40歳～44歳が少し増加した。（表3）

表3 母の年齢（5歳階級）別にみた出生数 (単位：人)

母の年齢	出 生 数					対前年増減			
	平成10年	平成11年	平成12年	平成13年	平成14年	11年-10年	12年-11年	13年-12年	14年-13年
総 数	9,367	9,168	9,007	8,874	8,456	-199	-161	-133	-418
～14歳	0	1	0	0	0	1	-1	0	0
15～19	104	127	132	141	144	23	5	9	3
20～24	1,468	1,494	1,458	1,457	1,375	26	-36	-1	-82
25～29	3,735	3,607	3,548	3,471	3,288	-128	-59	-77	-183
30～34	2,980	2,800	2,737	2,730	2,638	-180	-63	-7	-92
35～39	963	1,017	1,014	953	885	54	-3	-61	-68
40～44	111	120	114	119	125	9	-6	5	6
45～49	6	2	4	3	1	-4	2	-1	-2
50歳以上	0	0	0	0	0	0	0	0	0

※総数には母の年齢不詳を含む。

第1子出生時の母の平均年齢を見ると、全国は上昇傾向にあるが、秋田県はほぼ横ばい状態で平成14年は全国より0.6歳若くなっている。(表4)

表4 第1子出生時の母の平均年齢年次推移

平均年齢	年次推移					
	平成10年	11年	12年	13年	14年	
秋田県	27.6	27.6	27.5	27.6	27.7	
全国	27.8	27.9	28.0	28.2	28.3	

(2) 合計特殊出生率

合計特殊出生率は、1.37で前年の1.40より0.03ポイント下回ったが、全国の状況を見ると最も高いのは沖縄1.76、次いで福島1.57、宮崎1.56となっている。一方、最も低いのは東京1.02、次いで京都1.17、奈良1.21となっており、本県の全国順位は30位である。

合計特殊出生率は戦後一貫して低下を続けてきたが、本県は全国より高い状況で推移してきた。昭和40年頃から第2次ベビーブームにかけては全国より低く、昭和51～63年までは全国とほぼ同じになったものの、平成元年からは全国より高い率で推移している。(図2)

図2 出生数及び合計特殊出生率の年次推移(昭和32年～平成14年)

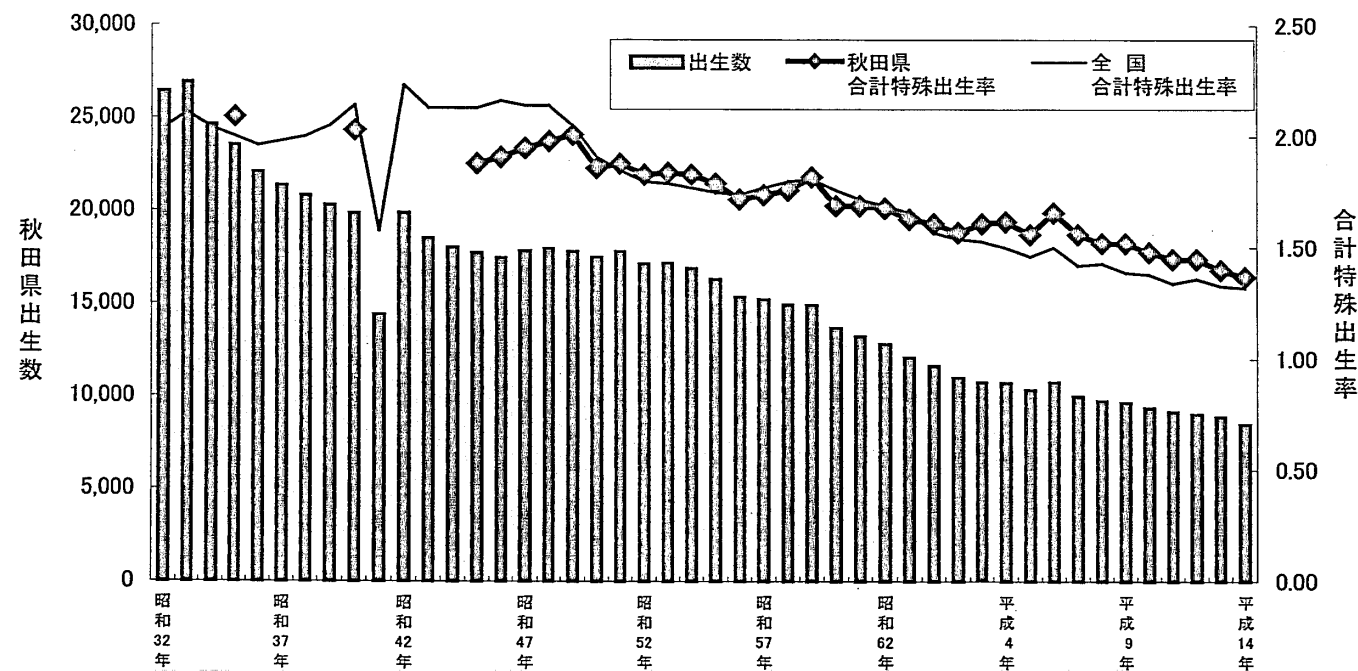

昭和32年～平成14年

注：都道府県別の合計特殊出生率は、昭和45年までは国勢調査年のみ

3 死 亡

(1) 死亡数・死亡率

死亡数は12,204人で、前年の11,872人より332人増加し、死亡率(人口千対)は10.4で、前年の10.1より0.3ポイント増加した。死亡率の全国順位は第2位である。

死亡数は第2次世界大戦前まで増加していたが、戦後昭和22年から減少傾向に変わり、その後の医学や医療の進歩及び公衆衛生の向上などにより、死亡の状況は急激に改善された。昭和38年には1万人を割り、昭和54年には過去100年間で最少の8,753人となった。しかし、昭和63年からは1万人台となり、人口の高齢化を反映して、依然、増加を続けている。(図1-②)

図1-② 死亡率(人口千対)年次推移(明治35年～平成14年) -秋田県・全国-

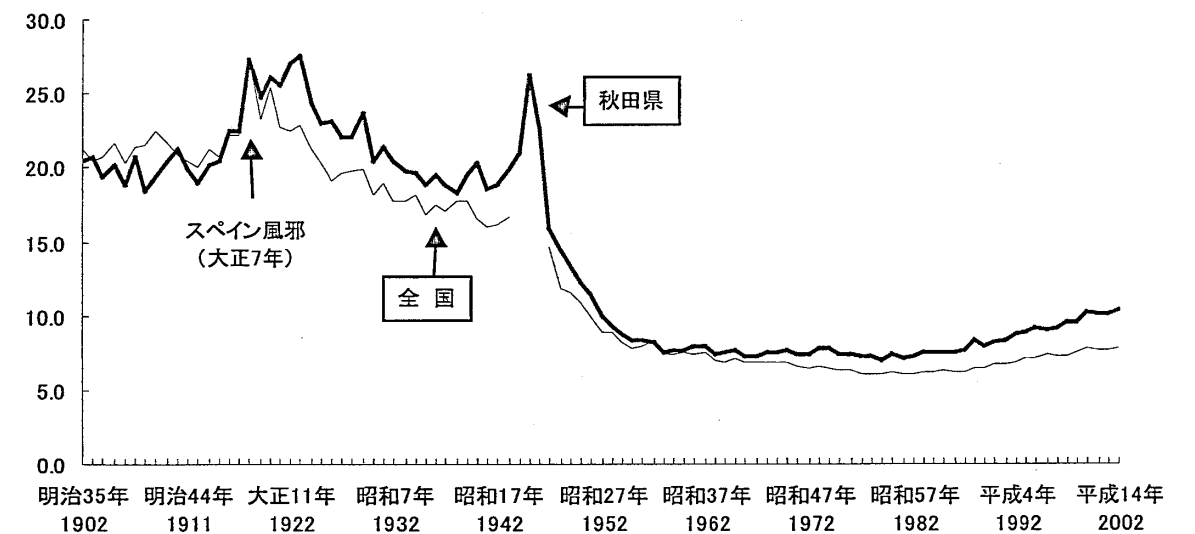

死亡数を年齢(5歳階級)別にみると、前年より30名以上減少した年代は、65～69歳、80～84歳、で、逆に30名以上増加した年代は、55～59歳、75～79歳、85～89歳、90歳以上となっている。

年齢(5歳階級)別の死亡率を全国と比較すると、0～4歳、10～14歳、65～74歳で全国より低く、その他の年齢は全国より高くなっている。(表5)

表5 年齢（5歳階級）別にみた死亡数・死亡率（人口10万対）・死亡率性比

	死 亡 数			平成14年度死亡率	
	平成14年	平成13年	対前年増減	秋田県	全 国
総 数	12,204	11,872	332	1,038.0	779.6
0～4歳	32	42	-10	70.8	81.6
5～9	9	7	2	17.5	12.3
10～14	4	8	-4	6.9	10.4
15～19	25	26	-1	144.8	30.8
20～24	35	25	10	66.1	44.3
25～29	47	29	18	72.5	47.8
30～34	52	46	6	81.5	62.2
35～39	64	58	6	100.9	85.9
40～44	106	116	-10	142.4	131.7
45～49	221	199	22	256.8	211.1
50～54	429	400	29	421.2	347.5
55～59	416	385	31	549.8	504.7
60～64	611	590	21	785.5	727.8
65～69	983	1,036	-53	1,137.0	1,161.2
70～74	1,520	1,549	-29	1,880.1	1,889.5
75～79	1,907	1,834	73	3,085.8	3,027.1
80～84	2,014	2,050	-36	5,488.0	5,192.9
85～89	1,987	1,888	99	10,078.1	9,198.3
90歳以上	1,742	1,584	158	18,682.4	16,847.1

(注) 総数には年齢不詳を含む

乳児死亡数は20人で、前年の27人より7人減少し、乳児死亡率(出生千対)は2.4で、前年の3.0を0.6ポイント下回った。

乳児死亡率(出生千対)の年次推移をみると、全国平均では昭和14年頃までは100以上、即ち、産まれた子どものおよそ10人に1人が1年以内に死亡している状況で、その中でも本県は全国を上回っていた。しかし、昭和50年頃からは10を下回り、本県も全国平均とほぼ同じに推移している。(図1-③)

図1-③ 乳児死亡率(出生千対)年次推移(明治35年～平成14年) ー秋田県・全国ー

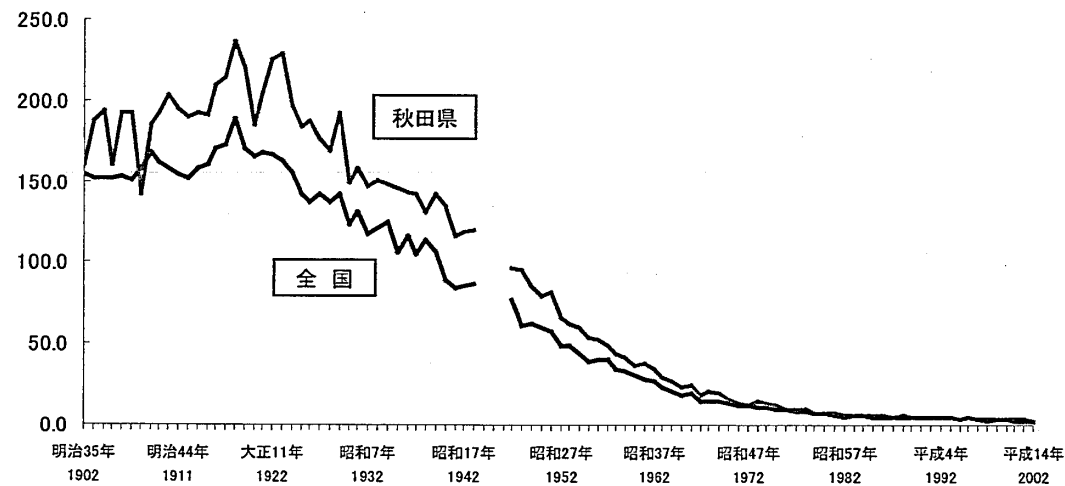

死産数は334胎で、前年の314胎より20胎増加し、死産率(出産(出生+死産)千対)は38.0で、前年の34.2を3.8ポイント上回った。

死産率の年次推移をみると、明治、大正初期までは100前後の高率で推移していたが、第2次世界大戦前には40前後まで低下した。戦後は急激な上昇をみたが昭和40年の113.3をピークに低下し、現在は約1/3の38.0となっている。(図1-④)

図1-④ 死産率(出産千対)年次推移(明治35年～平成14年) ー秋田県・全国ー

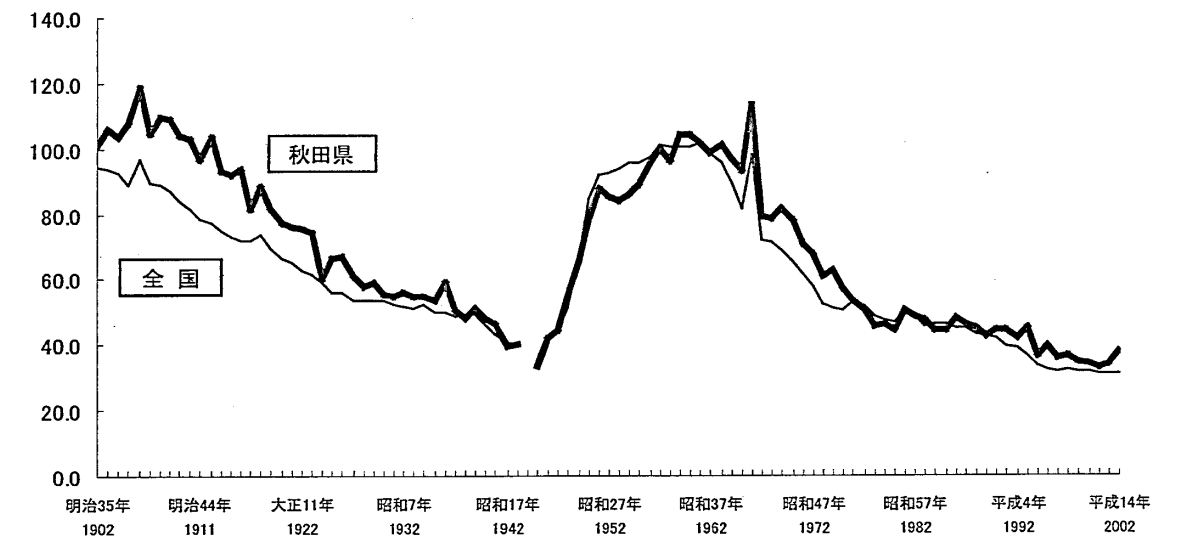

(2) 死因

平成14年の死亡状況を死因順位別にみると、第1位は悪性新生物で死亡数3,676人、死亡率(人口10万対)313.4、第2位は脳血管疾患1,944人、165.7、第3位は心疾患1,715人、146.2となっている。

主な死因の年次推移をみると、悪性新生物は一貫して上昇を続け、昭和57年以降死因順位は1位となった。さらに、上昇傾向は続き、全死亡に占める割合も平成14年30.1%となった。全死亡者のおよそ3人に1人が悪性新生物で死亡したことになる。

脳血管疾患はずうっと死因順位1位を占めていたが、昭和57年に悪性新生物にかわり第2位となり、平成元年には心疾患にかわり第3位となった。その後も低下したものの平成6年には第2位となり、ここ数年ゆるやかに下降している。平成14年の全死亡者に占める割合は15.9%である。

心疾患は平成元年に脳血管疾患にかわり第2位となり、その後も上昇傾向にあったが、平成6・7年に大幅にダウン(注※)して第3位で推移している。平成14年の全死亡者に占める割合は14.1%となっている。

また、その他には肺炎もゆるやかに上昇傾向が続き、不慮の事故も増加している。(図3)

図3 主要死因別にみた死亡率の年次推移（昭和57年～平成14年）

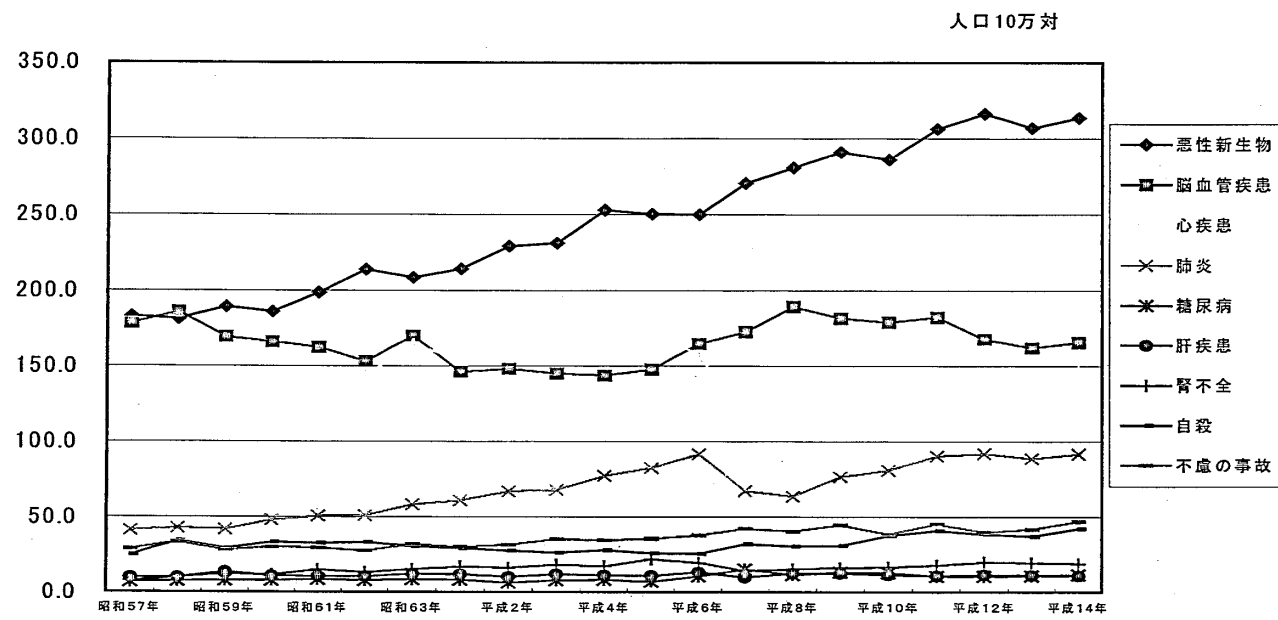

(注※) 平成6、7年の心疾患の低下には、死亡診断書（死体検案書）（平成7年1月施行）において「死亡の原因欄には、疾患の終末期の状態としての心不全、呼吸不全等は書かないでください」という注意書きの施行前からの周知の影響と考えられる。

平成14年の死亡率では、腎不全、肝疾患が前年より減少したが、悪性新生物、脳血管疾患、心疾患をはじめ、他の死因は前年より増加している。本県の死亡率を全国における順位でみると、悪性新生物、脳血管疾患、自殺が全国1位となっている。（表6）

表6 死亡数・死亡率（人口10万対）・死因順位・全死亡に占める割合

順位	死 因	平成14年			平成13年		(平成14年)	
		死亡数	死亡率	全死亡に占める割合	死亡数	死亡率	全国率	全国における順位
	全 死 因	12,204	1,040.4	100.0%	11,872	1,006.1	779.6	2
1	悪性新生物	3,676	313.4	30.1	3,623	307.0	241.7	1
2	脳血管疾患	1,944	165.7	15.9	1,913	162.1	103.4	1
3	心疾患	1,715	146.2	14.1	1,683	142.6	121.0	12
4	肺炎	1,078	91.9	8.8	1,048	88.8	69.4	8
5	不慮の事故	553	47.1	4.5	491	41.6	30.7	3
6	自殺	494	42.1	4.0	438	37.1	23.8	1
7	老 衰	297	25.3	2.4	253	21.4	18.0	13
8	腎不全	220	18.8	1.8	229	19.4	14.4	12
9	糖尿病	136	11.6	1.1	130	11.0	10.0	10
10	肝疾患	129	11.0	1.1	132	11.2	12.3	29

(注) 死亡率は人口10万対

平成14年の死因を性・年齢（5歳階級）別の構成割合で見ると、5～9歳、10歳代、20歳代では男女とも不慮の事故や自殺が多い。30歳代から年齢が高くなるに従って、悪性新生物の占める割合が大きくなり、次いで、心疾患、脳血管疾患、肺炎が大きい。

悪性新生物については、男では50歳代、60歳代が大きく、女では30歳後半、40歳後半、50歳代が大きい。また、自殺については、男女とも20～30歳代の構成割合が大きい。（図4-①・②）

図4-① 男性における年齢階級別にみた主な死因の構成割合 -平成14年-



図4-② 女性における年齢階級別にみた主な死因の構成割合 -平成14年-



悪性新生物について死亡数・死亡率を部位別にみると、「胃」が一番高いものの、横ばい状態である。「肺」もここ数年横ばい状態である。女性では、「乳房」が減少してきているものの、逆に「子宮」が増加傾向にある。(表7)

表7 悪性新生物の主な部位別にみた死亡数・死亡率(人口10万対)の年次推移
(昭和40年～平成14年)

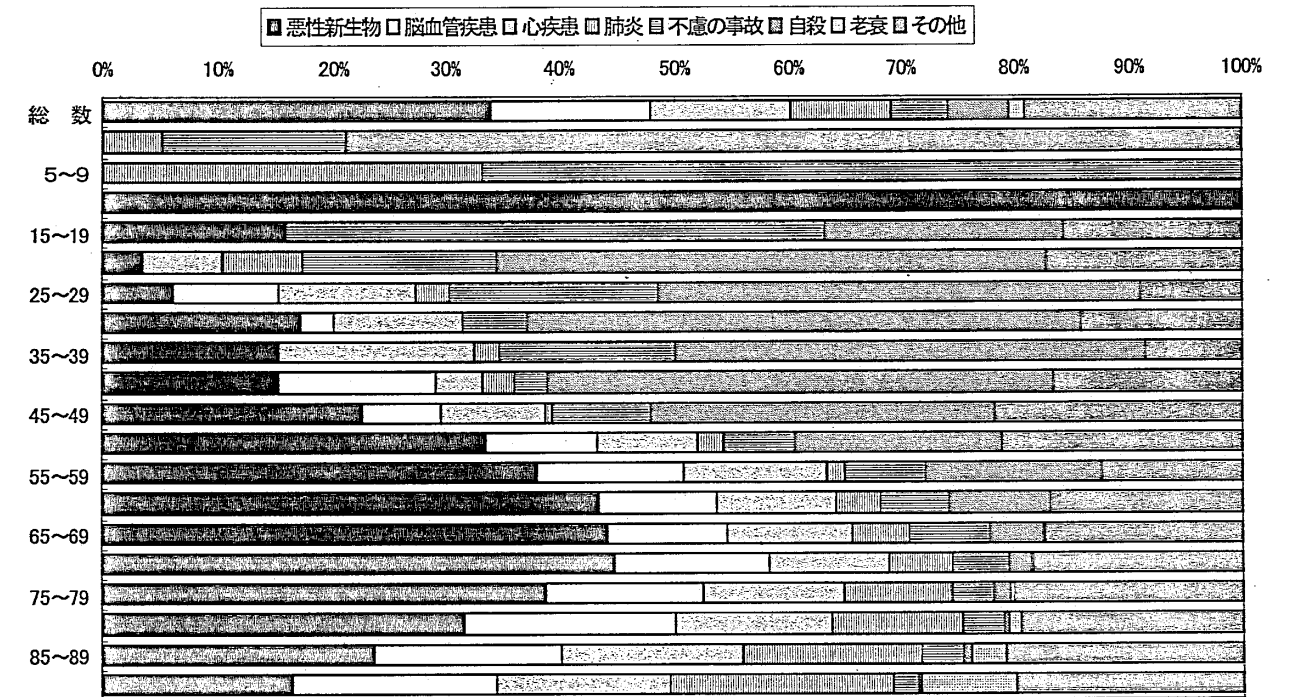
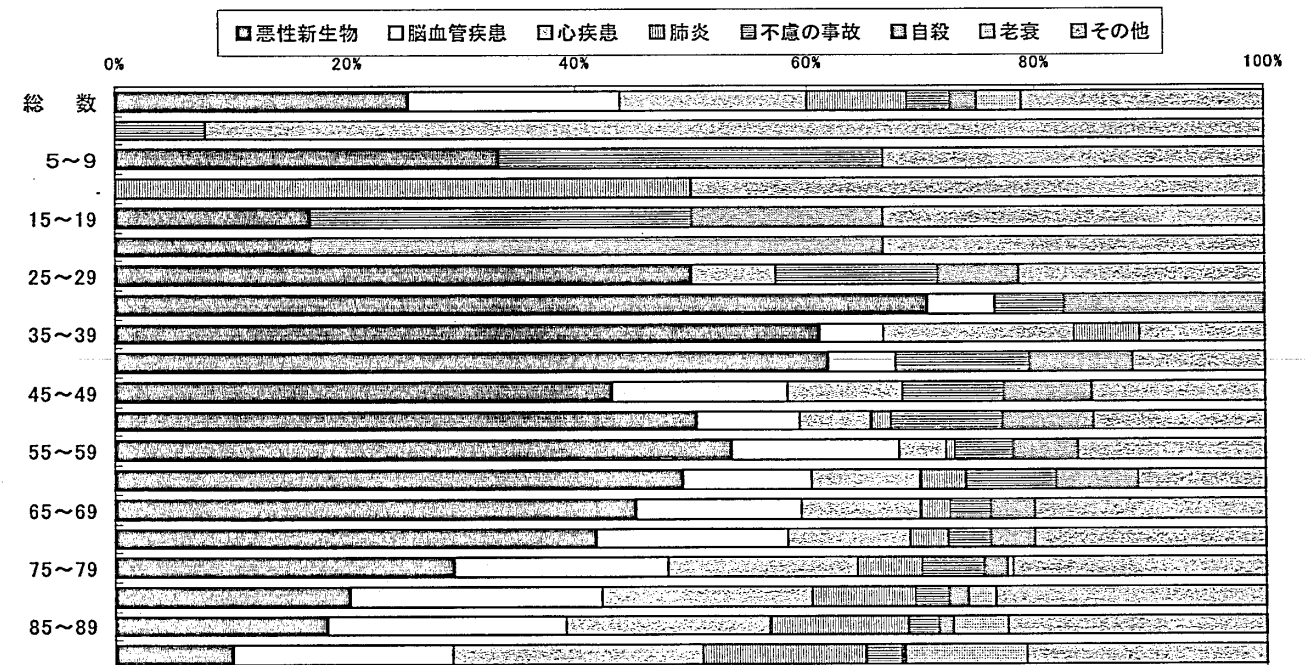
	部 位	昭和	昭和	昭和	平成	平成	平成	平成	平成	平成	
		40年	50年	60年	9年	10年	11年	12年	13年	14年	
死亡数	男	胃	486	482	442	487	489	520	492	470	483
		肝	-	56	96	133	148	141	170	173	168
		肺	70	129	232	421	429	445	458	437	470
	女	大腸1)	-	-	-	251	251	236	281	257	265
		胃	240	297	249	258	258	266	287	245	258
		肝	-	39	45	87	87	87	82	80	74
肺		29	53	90	177	153	146	160	148	128	
死亡率	男	乳房	16	54	54	72	75	95	91	83	83
		子宮	83	67	56	49	42	42	50	59	54
		大腸1)	-	-	-	203	186	267	253	227	225
	死亡率	男	胃	79.1	81.8	73.7	85.0	85.7	91.4	87.3	83.7
肝			-	9.5	16.0	23.2	26.0	24.8	30.2	30.8	30.2
肺			11.4	21.9	38.7	73.4	75.2	78.4	81.3	77.9	84.4
大腸1)			-	-	-	43.8	44.1	41.5	49.9	45.8	47.6
女		胃	36.1	46.2	38.0	40.8	40.9	42.3	46.1	39.5	41.9
		肝	-	6.1	6.9	13.8	13.8	13.8	13.2	12.9	12.1
		肺	4.4	8.2	13.8	28.0	24.3	23.2	25.7	23.8	20.8
		乳房	2.4	8.4	8.3	11.4	11.9	15.1	14.6	13.4	13.5
子宮	12.5	10.4	8.6	7.7	6.7	6.7	8.0	9.5	8.8		
大腸1)	-	-	-	32.1	29.5	42.4	40.6	36.6	36.5		

4 婚 姻

平成14年の婚姻件数は5,292組で、前年の5,743組より451組減少し、婚姻率(人口千対)は4.5で前年の4.9より0.4ポイント下回った。全国順位は47位である。

婚姻の年次推移をみると、第2次世界大戦前は増加傾向であり、本県の婚姻率も全国より高く推移してきた。終戦直後の「繰り延べられた婚姻」によって、昭和22～23年頃(第1次婚姻ブーム)は婚姻件数が約1万6千件と急増したが、以後は急激に減少した。

その後全国の婚姻件数は増加に転じたが、本県は減少を続け、第2次婚姻ブーム(昭和45～48年)の影響も小さく、現在まで減少傾向が続いている。(図1-⑤)

婚姻率の低下は、若年層の人口減少も一因と考えられるが、15歳～39歳の人口推移をみると、昭和30年代中頃から始まった経済の高度成長により、東京、大阪、名古屋などの大都市地域への大規模な人口の集中移動があり、その後、昭和48年のオイルショックを契機とする高度成長から低成長への移行などの影響により、人口移動は安定したもの、依然として人口の減少は緩やかに続いている。

(図5)

図1-⑤ 婚姻率(人口千対)年次推移(明治35年～平成14年) ー秋田県・全国ー



図5 15歳～39歳の年齢階級における人口の推移(昭和25年～平成14年)



表8 平均初婚年齢(男女別) 昭和25年～平成14年

年 次	男女別	秋田県	全 国
昭和25年	男	25.3	25.9
	女	22.0	23.0
昭和30年	男	25.9	26.6
	女	22.8	23.8
昭和35年	男	26.5	27.2
	女	23.5	24.4
昭和40年	男	26.8	27.2
	女	23.8	24.5
昭和45年	男	26.4	26.9
	女	23.5	24.2
昭和50年	男	26.4	27.0
	女	24.0	24.7
昭和55年	男	27.4	27.8
	女	24.7	25.2
昭和60年	男	28.0	28.2
	女	25.4	25.5
平成2年	男	28.6	28.4
	女	26.1	25.9
平成7年	男	28.6	28.5
	女	26.3	26.3
平成10年	男	28.7	28.6
	女	26.5	26.7
平成11年	男	28.6	28.7
	女	26.5	26.8
平成12年	男	28.5	28.8
	女	26.5	27.0
平成13年	男	28.7	29.0
	女	26.7	27.2
平成14年	男	28.4	29.1
	女	26.7	27.4

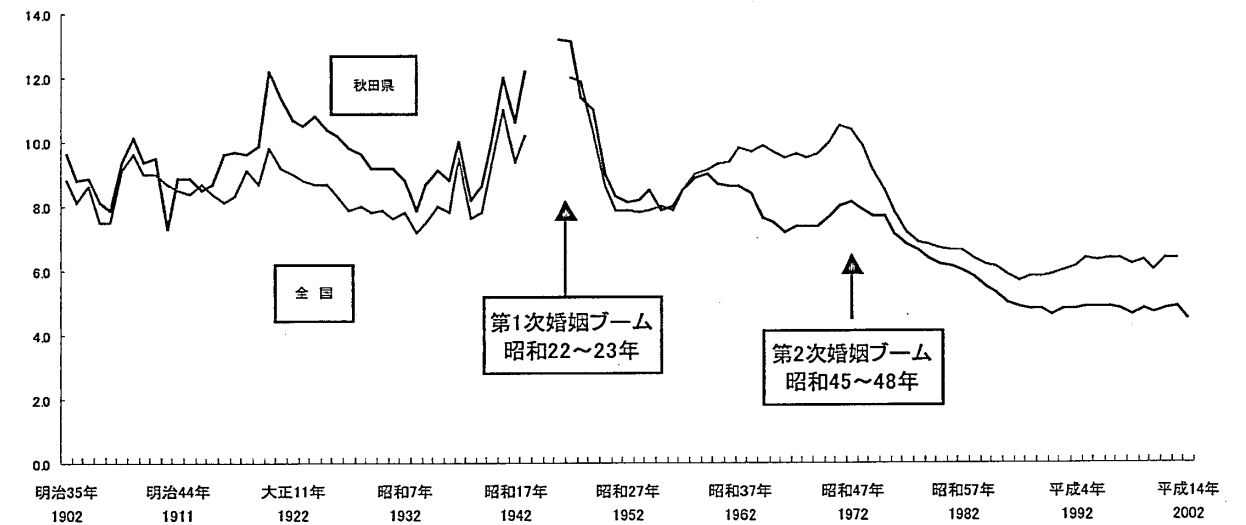
平均初婚年齢は、夫28.4歳、妻26.7歳で、夫妻ともにほぼ毎年高くなってきたが、近年夫は鈍化し、妻は全国の晩婚化の傾向に比べ、ここ数年変化がみられない。夫妻の平均初婚年齢の差は縮小傾向にある。全国と比較すると、平成2年頃を除いて全国よりは低い年齢で推移してきた。(表8)

夫妻の一方が外国の婚姻件数は142件(総婚姻数の2.7%)で、前年の207件(総婚姻数の3.6%)より65件減少した。その内訳をみると、「夫日本・妻外国」は128件であり、「妻日本・夫外国」は14件である。国籍は、妻は中国、フィリピン、韓国・朝鮮、その他で、夫は韓国・朝鮮・米国、その他となっている。(表9)

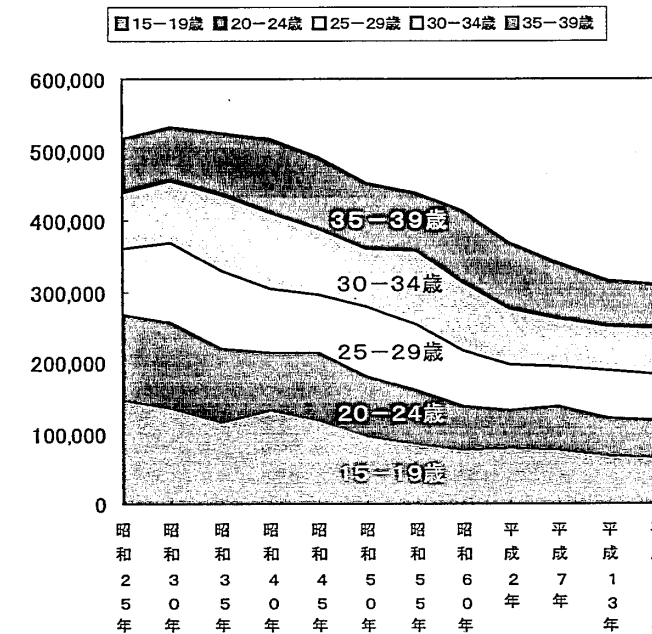
表9 夫婦の一方が外国国籍の婚姻件数

	婚姻 総数	夫婦の 一方が 外国	構成比	夫日本・妻外国					妻日本・夫外国				
				総数	中国	フィリピン	韓国 朝鮮	その他	総数	米国	韓国 朝鮮	中国	その他
平成11年	5,610	203	3.6%	194	125	44	15	10	9	4	2	2	1
平成12年	5,669	178	3.1%	175	112	35	18	10	3	-	2	-	1
平成13年	5,743	207	3.6%	193	121	40	20	12	14	1	3	2	8
平成14年	5,292	142	2.7%	128	73	31	6	18	14	1	5	-	8

5 離 婚

平成14年の離婚件数は2,214組で、前年の2,206組より8組増加し、離婚率（人口千対）は1.89で前年の1.87より0.02ポイント上回った。

離婚件数の年次推移をみると、第2次世界大戦前は減少傾向であったが、戦後すぐ2,000件を超え、その後急激に減少した。昭和44年まで減少は続き、昭和45年からまた増加し、昭和58、59年がピークとなった。また、再度減少に転じたが、平成3年頃から再び増加している。

離婚率は、昭和40年代までは全国より高く推移してきたが、昭和40年を境に全国と逆転し、以後、全国より低い状態で推移しながら現在に至っている。（図1-⑥）

図1-⑥ 離婚率（人口千対）年次推移（明治35年～平成14年） —秋田県・全国—

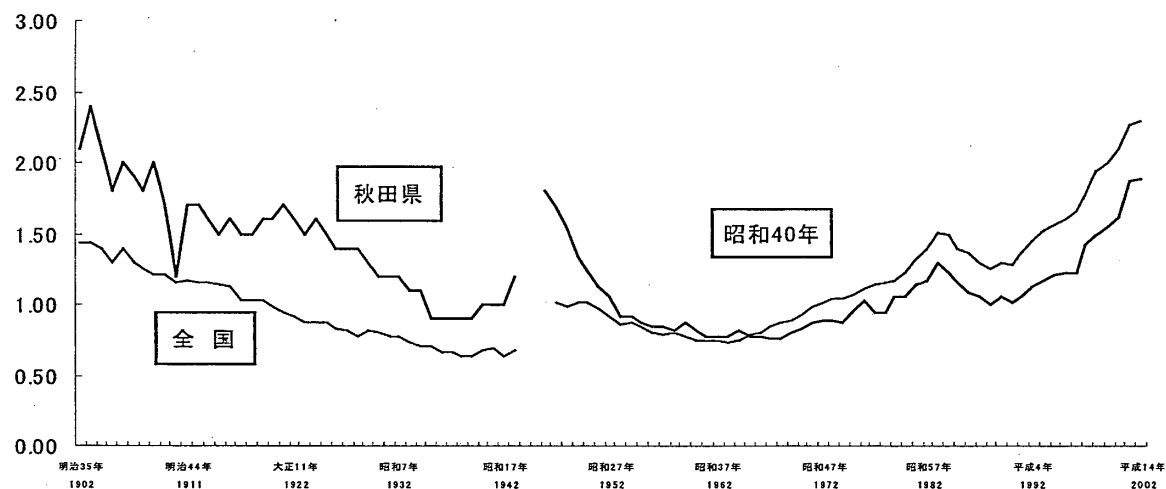

夫妻の一方が外国の離婚件数は65件（総離婚数の2.9%）で、前年の60件（総婚姻数の2.7%）より5件増加した。その内訳をみると、「夫日本・妻外国」は65件であり、「妻日本・夫外国」は0件である。国籍は、妻は中国、フィリピン、韓国・朝鮮、その他となっている。

（表10）

表10 夫婦の一方が外国国籍の離婚件数

	離婚 総数	夫婦の 一方が 外国	構成比	夫日本・妻外国					妻日本・夫外国				
				総数	中国	フィリピン	韓国 朝鮮	その他	総数	米国	韓国 朝鮮	中国	その他
平成11年	1,849	41	2.2%	37	23	10	1	3	4	-	4	-	-
平成12年	1,925	52	2.7%	44	29	10	2	3	8	1	3	1	3
平成13年	2,206	60	2.7%	53	33	14	4	2	7	2	2	-	3
平成14年	2,214	65	2.9%	65	40	16	7	2	-	-	-	-	-

第 2 章

人 口 動 態 総 覧

第1表 人口動態実数・率 (2次医療圏別)

平成14年

区 分	出生数	死亡数	自然増加	乳児死亡数	新生児死亡数	死産数 (率は出産千対)			周産期死亡数 (率は出産千対)			婚姻件数	離婚件数	
	〔率は人口千対〕	〔率は人口千対〕	〔率は人口千対〕	〔率は出生千対〕	〔率は出生千対〕	総数	自然	人工	総数	妊 娠 満22週以後の死産	早期新生児死亡 (率は出生千対)	〔率は人口千対〕	〔率は人口千対〕	
実 数	総 数	8,456	12,204	△ 3,748	20	13	334	121	213	55	46	9	5,292	2,214
	鹿角・大館	986	1,581	△ 595	3	2	47	22	25	10	8	2	570	238
	鷹 巢	222	556	△ 334	-	-	5	3	2	1	1	-	152	64
	能代・山本	658	1,219	△ 561	1	1	33	11	22	6	6	-	397	202
	秋田周辺	3,465	3,654	△ 189	11	5	110	37	73	15	12	3	2,231	893
	(秋田市保健所管内)	2,716	2,327	389	9	4	73	27	46	12	10	2	1,748	686
	(秋田中央保健所管内)	749	1,327	△ 578	2	1	37	10	27	3	2	1	483	207
	本荘・由利	901	1,265	△ 364	-	-	31	13	18	4	4	-	520	209
	大曲・仙北	992	1,753	△ 761	4	4	53	13	40	11	8	3	676	294
	横手・平鹿	706	1,224	△ 518	-	-	29	13	16	4	4	-	434	181
	湯沢・雄勝	526	952	△ 426	1	1	26	9	17	4	3	1	312	133
率	総 数	7.2	10.4	△ 3.2	2.4	1.5	38.0	13.8	24.2	6.5	5.4	1.1	4.5	1.89
	鹿角・大館	7.6	12.1	△ 4.6	3.0	2.0	45.5	21.3	24.2	10.1	8.0	2.0	4.4	1.82
	鷹 巢	5.0	12.5	△ 7.5	-	-	22.0	13.2	8.8	4.5	4.5	-	3.4	1.44
	能代・山本	6.6	12.2	△ 5.6	1.5	1.5	47.8	15.9	31.8	9.0	9.0	-	4.0	2.02
	秋田周辺	7.9	8.3	△ 0.4	3.2	1.4	30.8	10.3	20.4	4.3	3.5	0.9	5.1	2.03
	(秋田市保健所管内)	8.5	7.3	1.2	3.3	1.5	26.2	9.7	16.5	4.4	3.7	0.7	5.5	2.15
	(秋田中央保健所管内)	6.2	11.0	△ 4.8	2.7	1.3	47.1	12.7	34.4	4.0	2.7	1.3	4.0	1.72
	本荘・由利	7.4	10.4	△ 3.0	-	-	33.3	13.9	19.3	4.4	4.4	-	4.3	1.72
	大曲・仙北	6.5	11.4	△ 5.0	4.0	4.0	50.7	12.4	38.3	11.0	8.0	3.0	4.4	1.92
	横手・平鹿	6.6	11.4	△ 4.8	-	-	39.5	17.7	21.8	5.6	5.6	-	4.1	1.69
	湯沢・雄勝	6.6	11.9	△ 5.3	1.9	1.9	47.1	16.3	30.8	7.6	5.7	1.9	3.9	1.67

*率の算出に用いた人口は、総数→日本人人口(按分済み人口)、2次医療圏→総人口である。(解説の5参照)

第2表 人口動態総覧（都道府県別）

都道府県	出生数	(再掲) 2500未満	死亡数	(再掲) 乳児(一歳未満) 死亡数		自然増加	死産数			周産期死亡数			婚姻件数
				死	生(週未滿) 死亡数		総	自	人	総	妊以	早死	
全国	1,153,855	104,314	982,379	3,497	1,937	171,476	36,978	15,161	21,817	4,959	4,959	1,374	757,601
北海道	46,101	4,324	44,328	114	61	1,773	1,913	691	1,222	201	201	43	32,662
青森	12,434	1,068	13,446	46	31	△ 1,012	426	171	255	52	52	24	7,730
岩手	11,862	1,051	12,941	46	19	△ 1,079	497	183	314	68	68	17	7,029
宮城	21,474	1,763	17,560	67	38	3,914	820	291	529	97	97	30	13,895
秋田	8,456	658	12,204	20	13	△ 3,748	334	121	213	46	46	9	5,292
山形	10,489	824	12,016	33	19	△ 1,527	346	122	224	43	43	13	6,476
福島	19,466	1,653	18,821	57	27	645	756	298	458	97	97	16	11,472
茨城	27,337	2,413	23,722	85	43	3,615	908	336	572	125	125	29	17,246
栃木	18,376	1,734	16,049	60	39	2,327	644	224	420	62	62	33	11,876
群馬	18,763	1,749	16,474	67	43	2,289	553	245	308	90	90	33	11,571
埼玉	64,762	5,805	42,662	219	132	22,100	1,853	933	920	320	320	90	42,946
千葉	54,607	4,752	39,748	153	91	14,859	1,635	868	767	274	274	63	37,739
東京	100,118	9,162	85,162	295	169	14,956	2,908	1,361	1,547	472	472	114	84,623
神奈川	81,498	7,506	53,300	267	148	28,198	2,183	1,083	1,100	335	335	111	59,521
新潟	20,221	1,652	22,249	67	42	△ 2,028	634	294	340	98	98	25	12,257
富山	9,854	836	9,723	32	24	131	308	147	161	31	31	19	5,958
石川	10,886	963	9,584	42	27	1,302	305	168	137	46	46	20	6,537
福井	7,758	599	6,977	30	13	781	224	93	131	27	27	9	4,402
山梨	7,919	759	7,458	20	15	461	262	149	113	49	49	12	4,819
長野	20,324	1,760	19,603	36	15	721	518	241	277	66	66	11	12,526
岐阜	19,617	1,724	16,905	62	27	2,712	581	284	297	142	142	20	11,541
静岡	35,212	3,519	28,894	94	57	6,318	1,067	440	627	144	144	39	22,635
愛知	71,823	6,738	47,155	200	103	24,668	2,037	794	1,243	313	313	73	46,242
三重	17,190	1,530	15,307	59	34	1,883	504	218	286	85	85	24	10,511
滋賀	13,938	1,143	9,286	42	18	4,652	329	160	169	54	54	13	8,241
京都	22,859	1,978	20,320	68	34	2,539	702	273	429	80	80	24	14,899
大阪	83,883	7,575	62,099	256	135	21,784	2,703	1,025	1,678	301	301	98	55,440
兵庫	52,314	4,637	42,031	134	76	10,283	1,528	646	882	187	187	55	32,469
奈良	12,472	1,043	10,588	32	19	1,884	427	192	235	66	66	10	7,714
和歌山	8,943	758	10,167	23	12	△ 1,224	263	99	164	34	34	10	5,512
鳥取	5,365	455	5,870	10	4	△ 505	198	68	130	13	13	2	3,194
島根	6,318	623	7,837	20	10	△ 1,519	185	69	116	19	19	7	3,614
岡山	18,509	1,556	17,041	53	25	1,468	634	211	423	73	73	17	10,933
広島	26,508	2,420	23,468	69	39	3,040	725	287	438	90	90	29	16,543
山口	12,578	1,222	15,085	32	20	△ 2,507	397	197	200	64	64	11	7,503
徳島	6,836	564	7,847	24	11	△ 1,011	220	68	152	26	26	8	4,125
香川	9,438	856	9,454	24	13	△ 16	259	95	164	40	40	8	5,546
愛媛	12,488	1,036	14,008	32	16	△ 1,520	385	144	241	49	49	10	7,842
高知	6,513	646	8,393	16	9	△ 1,880	259	78	181	26	26	8	4,041
福岡	46,443	4,646	39,414	162	85	7,029	1,795	579	1,216	175	175	66	30,358
佐賀	8,202	744	7,817	27	14	385	309	106	203	34	34	9	4,345
長崎	13,260	1,152	13,805	43	24	△ 545	592	200	392	54	54	12	7,702
熊本	16,839	1,522	16,558	77	50	281	677	177	500	56	56	34	9,806
大分	10,424	897	11,211	37	26	△ 787	388	118	270	39	39	23	6,306
宮崎	10,657	1,006	10,181	33	17	476	534	156	378	57	57	13	6,214
鹿児島	15,755	1,509	17,473	49	20	△ 1,718	712	183	529	53	53	9	9,135
沖縄	16,571	1,774	8,037	53	25	8,534	523	263	260	81	81	18	8,613
外国	195	10	96	2	1	99	13	9	4	2	2	・	・
不詳	・	・	2,005	8	4	・	5	3	2	3	3	3	・

平成14年

離婚件数	出生率	出生子の性別比	死(人口千対)	乳児死亡率(出生千対)	新生児死亡率	自然増加率	死産率	自然死産率	人工死産率	周産期死亡率	妊後の死亡率	早期新生児死亡率	率(出生千対)	婚姻率	離婚率	合計特殊出生率
289,836	9.2	105.7	7.8	3.0	1.7	1.4	31.1	12.7	18.3	5.5	4.3	1.2	6.0	2.30	1.32	
15,676	8.2	104.8	7.8	2.5	1.3	0.3	39.8	14.4	25.5	5.3	4.3	0.9	5.8	2.77	1.22	
3,631	8.5	107.1	9.2	3.7	2.5	△ 0.7	33.1	13.3	19.8	6.1	4.2	1.9	5.3	2.48	1.44	
2,619	8.5	104.3	9.2	3.9	1.6	△ 0.8	40.2	14.8	25.4	7.1	5.7	1.4	5.0	1.87	1.50	
5,237	9.1	107.1	7.4	3.1	1.8	1.7	36.8	13.1	23.7	5.9	4.5	1.4	5.9	2.22	1.31	
2,214	7.2	103.0	10.4	2.4	1.5	△ 3.2	38.0	13.8	24.2	6.5	5.4	1.1	4.5	1.89	1.37	
2,187	8.5	106.3	9.8	3.1	1.8	△ 1.2	31.9	11.3	20.7	5.3	4.1	1.2	5.3	1.78	1.54	
4,627	9.2	106.6	8.9	2.9	1.4	0.3	37.4	14.7	22.6	5.8	5.0	0.8	5.4	2.19	1.57	
6,534	9.3	104.9	8.0	3.1	1.6	1.2	32.1	11.9	20.3	5.6	4.6	1.1	5.8	2.21	1.38	
4,407	9.3	105.2	8.1	3.3	2.1	1.2	33.9	11.8	22.1	5.2	3.4	1.8	6.0	2.22	1.40	
4,309	9.4	105.3	8.2	3.6	2.3	1.1	28.6	12.7	15.9	6.5	4.8	1.8	5.8	2.16	1.41	
15,573	9.3	105.7	6.2	3.4	2.0	3.2	27.8	14.0	13.8	6.3	4.9	1.4	6.2	2.25	1.23	
13,633	9.2	105.2	6.7	2.8	1.7	2.5	29.1	15.4	13.6	6.1	5.0	1.2	6.4	2.30	1.24	
28,780	8.4	106.4	7.1	2.9	1.7	1.2	28.2	13.2	15.0	5.8	4.7	1.1	7.1	2.40	1.02	
20,124	9.6	103.6	6.3	3.3	1.8	3.3	26.1	12.9	13.1	5.5	4.1	1.4	7.0	2.36	1.22	
4,039	8.2	103.9	9.1	3.3	2.1	△ 0.8	30.4	14.1	16.3	6.1	4.8	1.2	5.0	1.65	1.38	
1,838	8.9	105.5	8.8	3.2	2.4	0.1	30.3	14.5	15.8	5.1	3.1	1.9	5.4	1.65	1.41	
2,208	9.3	102.9	8.2	3.9	2.5	1.1	27.3	15.0	12.2	6.0	4.2	1.8	5.6	1.88	1.37	
1,466	9.5	105.7	8.5	3.9	1.7	1.0	28.1	11.7	16.4	4.6	3.5	1.2	5.4	1.79	1.51	
1,868	9.0	108.8	8.5	2.5	1.9	0.5	32.0	18.2	13.8	7.7	6.1	1.5	5.5	2.13	1.39	
4,055	9.3	106.0	9.0	1.8	0.7	0.3	24.9	11.6	13.3	3.8	3.2	0.5	5.7	1.86	1.47	
4,011	9.4	103.3	8.1	3.2	1.4	1.3	28.8	14.1	14.7	8.2	7.2	1.0	5.6	1.93	1.38	
7,985	9.5	108.0	7.8	2.7	1.6	1.7	29.4	12.1	17.3	5.2	4.1	1.1	6.1	2.14	1.41	
15,446	10.3	106.9	6.7	2.8	1.4	3.5	27.6	10.8	16.8	5.4	4.3	1.0	6.6	2.21	1.34	
4,088	9.4	106.4	8.4	3.4	2.0	1.0	28.5	12.3	16.2	6.3	4.9	1.4	5.7	2.23	1.40	
2,697	10.4	107.6	6.9	3.0	1.3	3.5	23.1	11.2	11.8	4.8	3.9	0.9	6.2	2.01	1.44	
5,922	8.8	106.1	7.8	3.0	1.5	1.0	29.8	11.6	18.2	4.5	3.5	1.0	5.7	2.28	1.17	
24,808	9.7	107.3	7.2	3.1	1.6	2.5	31.2	11.8	19.4	4.7	3.6	1.2	6.4	2.87	1.22	
12,884	9.5	105.3	7.6	2.6	1.5	1.9	28.4	12.0	16.4							

第3表 年次別にみた人口動態総覧 (秋田県 — 実数)

区 分	人 口	出 生 数	死 亡 数	自然増加数	乳児死亡数	新 生 児 数
1899 明治32	787,910	26,645	16,700	9,345	4,133	...
1900 33	796,325	26,706	15,203	11,503	4,016	...
01 34	809,942	29,399	16,664	12,735	4,696	...
02 35	830,275	29,938	16,508	13,430	4,815	...
03 36	835,406	29,487	16,918	12,569	5,538	...
04 37	838,954	27,938	16,087	11,851	5,278	...
05 38	849,032	...	16,955	...	4,480	...
06 39	862,383	26,393	15,918	10,475	5,092	...
07 40	878,341	30,955	17,786	13,169	5,966	...
08 41	890,039	31,538	16,030	15,508	4,502	...
09 42	898,727	32,415	17,087	15,328	5,985	...
1910 43	910,405	32,103	18,202	13,901	6,161	...
11 44	919,327	33,462	19,196	14,266	6,781	...
12 大正元	933,925	32,872	18,627	14,245	6,399	...
13 2	942,666	31,803	17,488	14,315	6,051	...
14 3	948,926	32,835	18,723	14,112	6,330	...
15 4	959,401	34,692	18,535	16,157	6,637	...
16 5	970,608	36,046	21,387	14,659	7,548	...
17 6	976,036	34,598	21,535	13,063	7,407	...
18 7	975,029	35,284	26,647	8,637	8,312	...
19 8	970,516	33,892	23,629	10,263	7,480	...
1920 9	898,537	39,762	23,439	16,323	7,358	...
21 10	962,406	38,676	23,089	15,587	7,978	...
22 11	971,694	37,272	24,796	12,476	8,392	...
23 12	971,803	39,367	25,493	13,874	9,043	...
24 13	987,416	39,435	22,752	16,683	7,767	...
25 14	936,408	39,754	21,534	18,220	7,295	...
26 昭和元	944,300	39,547	21,870	17,677	7,436	...
27 2	952,300	40,866	21,062	19,804	7,196	...
28 3	960,300	40,844	20,958	19,886	6,929	...
29 4	968,500	38,190	22,792	15,398	7,325	...
1930 5	987,706	41,753	20,164	21,589	6,259	...
31 6	997,700	40,277	20,309	19,968	6,358	...
32 7	1,007,800	41,745	20,635	21,110	6,162	...
33 8	1,018,100	40,185	20,202	19,983	6,072	...
34 9	1,028,500	39,401	20,173	19,228	5,847	...
35 10	1,037,744	41,722	19,527	22,195	5,658	...
36 11	1,048,200	40,737	20,427	20,310	5,849	...
37 12	1,058,600	39,667	19,870	19,797	5,658	...
38 13	1,068,700	37,470	19,580	17,890	4,929	...
39 14	1,075,500	33,787	20,937	12,850	4,812	...
1940 15	1,052,275	36,218	21,408	14,320	4,887	...
41 16	1,052,400	36,708	19,430	17,278	4,275	...
42 17	1,057,000	38,201	19,973	18,228	4,538	...
43 18	1,014,418	36,761	20,210	16,551	4,395	...
44 19	1,048,241	35,166	21,952	13,214
45 20	1,211,962	33,828	31,862	1,966
46 21	1,195,813	36,253	27,332	9,021
47 22	1,257,398	47,838	19,952	27,886	4,640	...
48 23	1,283,710	43,747	18,501	25,246	4,050	...
49 24	1,291,200	47,460	17,210	30,250	4,056	...

死 産 数	周 産 期 死 亡 数		婚 姻 件 数	離 婚 件 数	
	総 数	自 然 死 産			人 工 死 産
2,964	5,452	1,999	
2,096	6,702	1,853	
3,338	7,316	1,712	
3,363	7,757	1,713	
3,491	7,226	1,959	
3,222	7,406	1,777	
3,400	6,822	1,517	
3,581	6,665	1,722	
3,631	8,043	1,606	
3,890	8,816	1,601	
3,954	8,280	1,544	
3,716	8,490	1,551	
3,856	6,588	1,061	
3,507	8,333	1,622	
3,666	8,134	1,545	
3,359	7,901	1,490	
3,496	8,186	1,407	
3,294	9,135	1,532	
3,068	9,368	1,397	
3,042	9,414	1,492	
2,977	9,506	1,533	
3,333	10,942	1,456	
3,170	10,308	1,541	
3,050	9,746	1,437	
3,162	9,716	1,416	
2,840	10,053	1,497	
2,811	9,692	1,411	
2,831	9,606	1,283	
2,646	9,323	1,339	
2,520	9,152	1,301	
2,387	8,792	1,267	
2,476	9,124	1,216	
2,336	8,693	1,154	
2,479	8,862	1,174	
2,326	8,072	1,112	
2,285	8,971	1,127	
2,374	9,481	1,087	
2,111	9,184	1,035	
2,116	10,529	1,025	
1,875	8,797	956	
1,814	9,191	958	
1,824	10,531	1,046	
1,782	12,647	1,090	
1,583	11,156	1,090	
1,544	12,411	1,291	
...	
1,200	
1,596	15,740	2,202	
2,239	16,439	2,131	
2,546	14,692	1,977	
3,342	1,991	1,351	14,292	1,734	

第3表 年次別にみた人口動態総覧（秋田県 — 実数）（つづき）

区 分	人 口	出 生 数	死 亡 数	自然増加数	乳児死亡数	新 生 児 数
1950	昭和25	1,309,031	42,659	15,968	26,691	3,403
51	26	1,314,000	37,355	15,165	22,190	3,087
52	27	1,321,000	36,867	13,203	23,664	2,454
53	28	1,328,000	34,000	12,250	21,750	2,114
54	29	1,334,000	32,119	11,737	20,382	1,914
55	30	1,348,871	30,401	11,358	19,043	1,623
56	31	1,360,000	27,787	11,237	16,550	1,447
57	32	1,349,000	26,447	11,027	15,420	1,302
58	33	1,347,000	25,919	10,280	15,639	1,146
59	34	1,346,000	24,650	10,372	14,278	1,041
1960	35	1,335,580	23,553	10,348	13,205	860
61	36	1,325,000	22,118	10,433	11,685	830
62	37	1,311,000	21,380	10,303	11,077	732
63	38	1,299,000	20,838	9,664	11,174	624
64	39	1,289,000	20,307	9,632	10,675	547
65	40	1,279,835	19,872	9,807	10,065	465
66	41	1,270,000	14,395	9,266	5,129	356
67	42	1,264,000	19,911	9,159	10,752	376
68	43	1,252,247	18,542	9,393	9,149	383
69	44	1,244,384	18,056	9,357	8,699	359
1970	45	1,241,376	17,754	9,574	8,180	282
71	46	1,237,390	17,469	9,163	8,306	244
72	47	1,231,056	17,830	9,123	8,707	219
73	48	1,224,491	17,992	9,604	8,388	261
74	49	1,222,038	17,803	9,563	8,240	244
75	50	1,232,481	17,499	9,110	8,389	205
76	51	1,238,319	17,800	9,182	8,618	176
77	52	1,243,154	17,161	8,993	8,168	173
78	53	1,247,464	17,176	9,114	8,062	168
79	54	1,251,774	16,902	8,753	8,149	124
1980	55	1,256,745	16,324	9,279	7,045	129
81	56	1,257,280	15,357	8,978	6,379	103
82	57	1,255,972	15,215	8,991	6,224	82
83	58	1,254,040	14,942	9,422	5,520	88
84	59	1,252,252	14,929	9,383	5,546	94
85	60	1,254,032	13,663	9,412	4,251	78
86	61	1,249,014	13,224	9,531	3,693	79
87	62	1,243,939	12,799	9,601	3,198	69
88	63	1,238,177	12,087	10,222	1,865	70
89	平成元	1,232,789	11,647	9,776	1,871	52
1990	2	1,227,478	10,992	10,005	987	56
91	3	1,223,138	10,743	10,253	490	52
92	4	1,219,357	10,715	10,605	110	48
93	5	1,216,839	10,346	10,808	△ 462	50
94	6	1,215,075	10,742	10,980	△ 238	40
95	7	1,211,616	9,995	10,931	△ 936	48
96	8	1,210,320	9,744	11,104	△ 1,360	33
97	9	1,205,759	9,656	11,510	△ 1,854	25
98	10	1,201,178	9,367	11,515	△ 2,148	34
99	11	1,196,054	9,168	12,142	△ 2,974	32
2000	12	1,186,209	9,007	12,026	△ 3,019	23
01	13	1,183,380	8,874	11,872	△ 2,998	27
02	14	1,175,910	8,456	12,204	△ 3,748	20

死 産 数			周 産 期 死 亡 数			婚 姻 件 数	離 婚 件 数
総 数	自然死産	人工死産	総 数	妊娠満22週以後の死産	早期新生児死		
3,632	1,967	1,665	...	1,444	...	11,845	1,625
3,596	1,760	1,836	2,043	1,242	801	10,930	1,487
3,428	1,648	1,780	1,849	1,181	668	10,667	1,400
3,105	1,436	1,669	1,639	1,072	567	10,946	1,224
3,025	1,318	1,707	1,446	969	477	11,287	1,231
2,960	1,236	1,724	1,352	885	467	10,694	1,173
2,943	1,202	1,741	1,254	806	448	10,924	1,154
2,934	1,195	1,739	1,151	757	394	11,484	1,143
2,748	1,072	1,676	1,064	709	355	12,045	1,100
2,865	1,141	1,724	1,101	750	351	12,096	1,173
2,738	998	1,740	898	620	278	11,613	1,077
2,504	928	1,576	920	578	342	11,379	1,028
2,333	917	1,416	841	543	298	11,325	1,026
2,345	913	1,432	774	502	272	10,833	1,013
2,178	854	1,324	683	452	231	9,860	947
2,040	844	1,196	644	417	227	9,662	995
1,839	701	1,138	494	312	182	9,081	989
1,709	718	991	497	294	203	9,416	966
1,582	722	860	474	254	220	9,298	1,020
1,607	730	877	472	269	203	9,266	996
1,495	653	842	372	236	136	9,482	1,025
1,326	613	713	340	199	141	9,848	1,076
1,288	619	669	301	174	127	9,932	1,092
1,169	584	585	317	156	161	9,630	1,084
1,190	570	620	306	170	136	9,456	1,066
1,057	538	519	295	166	129	9,432	1,184
1,003	498	505	267	158	109	8,838	1,274
910	441	469	237	134	103	8,385	1,177
825	413	412	240	136	104	8,236	1,185
819	367	452	186	120	66	7,942	1,132
764	349	415	161	97	64	7,793	1,317
821	347	474	154	97	57	7,667	1,428
779	305	474	138	86	52	7,510	1,473
745	289	456	141	89	52	7,285	1,612
695	281	414	127	83	44	6,888	1,536
636	197	439	81	38	43	6,585	1,451
664	241	423	113	70	43	6,272	1,360
622	221	401	102	62	40	6,082	1,322
570	192	378	78	43	35	5,890	1,237
521	171	350	59	31	28	5,886	1,290
508	178	330	69	39	30	5,632	1,256
502	182	320	55	32	23	5,814	1,280
471	179	292	58	40	18	5,804	1,373
486	180	306	67	41	26	6,002	1,424
410	163	247	58	34	24	5,951	1,469
410	180	230	82	66	16	5,923	1,478
361	161	200	67	49	18	5,795	1,475
367	153	214	63	51	12	5,587	1,712
340	136	204	74	56	18	5,714	1,782
325	129	196	58	42	16	5,610	1,849
304	112	192	38	31	7	5,669	1,925
314	115	199	49	34	15	5,743	2,206
334	121	213	55	46	9	5,292	2,214

※ 平成6年以前は、妊娠満28週以後の死産

第4表 年次別にみた人口動態総覧 (秋田県 一 率)

区 分	出生率 (人口千対)	死亡率 (人口千対)	自然増加率 (人口千対)	乳児死亡率 (出生千対)	新生児死亡率 (出生千対)	死	
						総	数
1899 明治32	34.4	21.6	12.9	155.1	...	100.1	
1900 33	34.0	19.4	14.6	150.1	...	98.2	
01 34	36.9	20.9	16.0	159.7	...	102.0	
02 35	37.1	20.5	16.6	160.8	...	101.0	
03 36	35.2	20.7	14.5	187.8	...	105.7	
04 37	32.9	19.4	13.5	193.7	...	103.5	
05 38	...	20.2	-	160.4	...	108.0	
06 39	31.1	18.8	12.3	192.9	...	119.0	
07 40	36.0	20.7	15.3	192.7	...	104.8	
08 41	36.3	18.4	17.9	142.7	...	109.5	
09 42	36.8	19.4	17.4	185.0	...	108.7	
1910 43	36.0	20.4	15.6	192.3	...	104.0	
11 44	37.1	21.3	15.8	203.0	...	103.0	
12 大正元	35.2	19.9	15.3	195.0	...	96.5	
13 2	34.6	19.0	15.6	190.2	...	103.2	
14 3	35.4	20.2	15.2	192.7	...	93.0	
15 4	36.9	20.5	16.4	191.3	...	91.8	
16 5	38.0	22.5	15.5	209.4	...	93.7	
17 6	36.0	22.4	13.6	214.1	...	81.5	
18 7	36.1	27.3	8.8	236.6	...	88.0	
19 8	35.4	24.7	10.7	220.7	...	81.3	
1920 9	44.3	26.1	18.2	185.1	...	77.3	
21 10	42.7	25.5	17.2	205.1	...	76.0	
22 11	40.7	27.1	13.6	225.2	...	75.7	
23 12	42.7	27.6	15.1	229.7	...	74.3	
24 13	42.3	24.4	17.9	197.0	...	60.5	
25 14	42.5	23.0	19.5	183.5	...	66.2	
26 昭和元	41.9	23.2	18.7	188.0	...	66.8	
27 2	42.9	22.1	20.8	176.1	...	61.0	
28 3	42.9	22.0	20.9	169.6	...	58.0	
29 4	39.8	23.7	16.1	191.8	...	59.0	
1930 5	42.3	20.4	21.9	150.0	...	55.2	
31 6	42.5	21.4	21.1	157.8	...	55.0	
32 7	41.4	20.5	20.0	147.6	...	56.2	
33 8	39.5	19.8	19.7	151.1	...	54.8	
34 9	38.3	19.6	18.7	148.4	...	55.0	
35 10	40.2	18.8	21.4	145.6	...	53.8	
36 11	38.9	19.5	19.4	143.6	...	59.3	
37 12	37.5	18.8	18.7	142.6	...	50.7	
38 13	35.1	18.3	16.8	131.5	...	47.9	
39 14	31.4	19.5	11.9	142.4	...	51.0	
1940 15	34.3	20.3	14.0	135.2	...	48.1	
41 16	35.0	18.5	16.5	116.2	...	46.2	
42 17	36.1	18.9	17.2	118.8	...	39.8	
43 18	36.2	19.9	16.3	119.6	...	40.2	
44 19	33.5	21.0	12.5	
45 20	27.9	26.3	1.6	33.3	
46 21	30.3	22.8	7.5	42.2	
47 22	38.0	15.9	22.1	97.0	...	44.7	
48 23	34.1	14.4	19.7	95.2	...	55.0	
49 24	36.6	13.3	23.3	85.5	...	65.7	

産 率 (出産千対)		周産期死亡率 (出生+妊娠満22週以後の死産千対)			婚 姻 率 (人口千対)	離 婚 率 (人口千対)	合計特殊 出生率
自然死産	人工死産	総 数	妊娠満22週 以後の死産	早期新生児 死 亡 率 (出生千対)			
...	7.0	2.5	...
...	8.5	2.4	...
...	9.2	2.2	...
...	9.6	2.1	...
...	8.8	2.4	...
...	8.9	2.1	...
...	8.1	1.8	...
...	7.9	2.0	...
...	9.4	1.9	...
...	10.1	1.8	...
...	9.4	2.0	...
...	9.5	1.7	...
...	7.3	1.2	...
...	8.9	1.7	...
...	8.9	1.7	...
...	8.5	1.6	...
...	8.7	1.5	...
...	9.6	1.6	...
...	9.7	1.5	...
...	9.6	1.5	...
...	9.9	1.6	...
...	12.2	1.6	...
...	11.4	1.7	...
...	10.7	1.6	...
...	10.5	1.5	...
...	10.8	1.6	...
...	10.4	1.5	...
...	10.2	1.4	...
...	9.8	1.4	...
...	9.6	1.4	...
...	9.2	1.3	...
...	9.2	1.2	...
...	9.2	1.2	...
...	8.8	1.2	...
...	7.9	1.1	...
...	8.7	1.1	...
...	9.1	0.9	...
...	8.8	0.9	...
...	10.0	0.9	...
...	8.2	0.9	...
...	8.6	0.9	...
...	10.0	1.0	...
...	12.0	1.0	...
...	10.6	1.0	...
...	12.2	1.2	...
...
...
...	13.2	1.8	...
...	13.1	1.69	...
...	11.4	1.53	...
27.7	12.3	11.0	1.34	...
38.1	26.2

第4表 年次別にみた人口動態総覧 (秋田県 一 率) (つづき)

区 分	出生率 (人口千対)	死亡率 (人口千対)	自然増加率 (人口千対)	乳児死亡率 (出生千対)	新生児死亡率 (出生千対)	死	
						総	数
1950	昭和25	32.6	12.2	20.4	79.8	...	78.5
51	26	28.4	11.5	16.9	82.6	...	87.8
52	27	27.9	10.0	17.9	66.6	33.9	85.1
53	28	25.6	9.3	16.4	62.2	30.7	83.7
54	29	24.1	8.8	15.3	59.6	28.0	86.1
55	30	22.5	8.4	14.1	53.4	27.6	89.1
56	31	20.4	8.3	12.2	52.1	27.9	95.8
57	32	19.6	8.2	11.4	49.2	26.6	99.9
58	33	19.2	7.6	11.6	44.2	24.5	95.9
59	34	18.3	7.7	10.6	42.2	22.9	104.1
1960	35	17.6	7.7	9.9	36.5	19.2	104.1
61	36	16.7	7.9	8.8	37.5	21.5	101.7
62	37	16.3	7.9	8.4	34.2	20.1	98.4
63	38	16.0	7.4	8.6	29.9	18.4	101.2
64	39	15.8	7.5	8.3	26.9	15.4	96.9
65	40	15.5	7.7	7.8	23.4	15.0	93.1
66	41	11.3	7.3	4.0	24.7	17.0	113.3
67	42	15.8	7.2	8.6	18.9	13.0	79.1
68	43	14.8	7.5	7.3	20.6	13.8	78.6
69	44	14.5	7.5	7.0	19.9	13.9	81.7
1970	45	14.3	7.7	6.6	15.9	10.6	77.7
71	46	14.2	7.4	6.7	14.0	9.4	70.6
72	47	14.5	7.4	7.1	12.3	8.6	67.4
73	48	14.7	7.8	6.9	14.5	11.0	61.0
74	49	14.6	7.8	6.7	13.7	9.7	62.7
75	50	14.2	7.4	6.8	11.7	8.5	57.0
76	51	14.4	7.4	7.0	9.9	7.4	53.3
77	52	13.8	7.2	6.6	10.1	7.2	50.4
78	53	13.8	7.3	6.5	9.8	7.2	45.8
79	54	13.5	7.0	6.5	7.3	4.6	46.2
1980	55	13.0	7.4	5.6	7.9	5.1	44.7
81	56	12.2	7.1	5.1	6.7	4.5	50.7
82	57	12.1	7.2	5.0	5.4	3.6	48.7
83	58	11.9	7.5	4.4	5.9	4.1	47.5
84	59	11.9	7.5	4.4	6.3	3.7	44.5
85	60	10.9	7.5	3.4	5.7	3.7	44.5
86	61	10.6	7.6	3.0	6.0	4.2	47.8
87	62	10.3	7.7	2.6	5.4	3.5	46.3
88	63	9.8	8.3	1.5	5.8	3.6	45.0
89	平成元	9.4	7.9	1.5	4.5	3.0	42.8
1990	2	9.0	8.2	0.8	5.1	3.4	44.2
91	3	8.8	8.4	0.4	4.8	2.8	44.6
92	4	8.8	8.7	0.1	4.5	2.3	42.1
93	5	8.5	8.9	△ 0.4	4.8	3.1	44.9
94	6	8.9	9.1	△ 0.2	3.7	2.7	36.8
95	7	8.2	9.0	△ 0.8	4.8	2.2	39.4
96	8	8.1	9.2	△ 1.1	3.4	2.2	35.7
97	9	8.0	9.6	△ 1.5	2.6	1.3	36.6
98	10	7.8	9.6	△ 1.8	3.6	2.5	35.0
99	11	7.7	10.2	△ 2.5	3.5	2.3	34.2
2000	12	7.6	10.1	△ 2.5	2.6	1.1	32.6
01	13	7.5	10.1	△ 2.5	3.0	1.9	34.2
02	14	7.2	10.4	△ 3.2	2.4	1.5	38.0

産 率 (出産千対)		周産期死亡率 (出生+妊娠満22週以後の死産千対)			婚 姻 率 (人口千対)	離 婚 率 (人口千対)	合計特殊 出 生 率
自然死産	人工死産	総 数	妊娠満22週 以後の死産	早期新生児 死 亡 率 (出生千対)			
42.5	36.0	...	33.8	...	9.0	1.24	...
43.0	44.8	54.7	33.2	21.4	8.3	1.13	...
40.9	44.2	50.2	32.0	18.1	8.1	1.06	...
38.7	45.0	48.2	31.5	16.7	8.2	0.92	...
37.5	48.6	45.0	30.2	14.9	8.5	0.92	...
37.4	51.7	44.5	29.1	15.4	7.9	0.87	2.75
39.1	56.7	45.1	29.0	16.1	8.0	0.85	...
40.7	59.2	43.5	28.6	14.9	8.5	0.85	...
37.4	58.5	41.1	27.0	13.7	8.9	0.82	...
41.5	62.7	44.2	30.0	14.2	9.0	0.87	...
38.0	66.2	38.5	26.4	12.1	8.7	0.81	2.09
37.7	64.0	41.9	26.0	15.9	8.6	0.78	...
38.7	59.7	39.0	24.8	14.2	8.6	0.78	...
39.4	61.8	37.4	24.2	13.3	8.4	0.78	...
38.0	58.9	33.6	22.3	11.3	7.6	0.81	...
38.5	54.6	32.5	20.8	11.7	7.5	0.78	2.03
43.2	70.1	34.1	21.5	12.6	7.2	0.78	...
33.1	46.0	25.0	14.7	10.3	7.4	0.76	...
35.9	42.7	25.5	13.7	11.8	7.4	0.76	...
37.1	44.6	26.2	15.0	11.2	7.4	0.80	...
33.9	43.8	21.1	13.4	7.7	7.7	0.83	1.88
32.6	37.9	19.5	11.4	8.1	8.0	0.87	...
32.3	35.0	17.0	9.9	7.1	8.1	0.89	...
30.5	30.5	17.6	8.7	8.9	7.9	0.89	...
30.0	32.7	17.2	9.6	7.6	7.7	0.87	2.01
29.0	28.0	16.9	9.5	7.4	7.7	0.96	1.86
26.5	26.9	15.0	8.9	6.1	7.1	1.03	1.88
24.4	26.0	13.8	7.8	6.0	6.8	0.95	1.83
22.9	22.9	14.0	7.9	6.1	6.6	0.95	1.84
20.7	25.5	11.0	7.1	3.9	6.4	1.05	1.83
20.4	24.3	9.9	6.0	3.9	6.2	1.05	1.79
21.4	29.3	10.0	6.3	3.7	6.1	1.14	1.72
19.1	29.6	9.1	5.7	3.4	6.0	1.17	1.74
18.4	29.1	9.4	5.9	3.5	5.8	1.29	1.76
18.0	26.5	8.5	5.6	2.9	5.5	1.23	1.82
13.8	30.7	5.9	2.8	3.1	5.3	1.16	1.69
17.4	30.5	8.6	5.2	3.2	5.0	1.09	1.69
16.5	29.9	8.0	4.8	3.1	4.9	1.06	1.68
15.2	29.9	6.5	3.6	2.9	4.8	1.00	1.63
14.1	28.8	5.1	2.7	2.4	4.8	1.05	1.61
15.5	28.7	6.3	3.5	2.7	4.6	1.02	1.57
16.2	28.5	5.1	3.0	2.1	4.8	1.05	1.61
16.0	26.1	5.4	3.7	1.7	4.8	1.13	1.62
16.6	28.2	6.5	4.0	2.5	4.9	1.17	1.56
14.6	22.1	5.4	3.2	2.2	4.9	1.21	1.66
17.3	22.1	8.2	6.6	1.6	4.9	1.22	1.56
15.9	19.8	6.8	5.0	1.8	4.8	1.22	1.52
15.3	21.4	6.5	5.3	1.2	4.6	1.42	1.52
14.0	21.0	7.9	6.0	1.9	4.8	1.49	1.48
13.6	20.6	6.3	4.6	1.7	4.7	1.55	1.45
12.0	20.6	4.2	3.4	0.8	4.8	1.62	1.45
12.5	21.7	5.5	3.8	1.7	4.9	1.87	1.40
13.8	24.2	6.5	5.4	1.1	4.5	1.89	1.37

第5表 年次別にみた人口動態総覧 (全国 — 実数・率)

区 分	人 口	出生数	死亡数	自 然 増加数	乳 児 死亡数	新生児 死亡数	死産数
1910 明治43	49,184,000	1,712,857	1,064,234	648,623	276,136	126,910	157,392
1915 大正4	52,752,000	1,799,326	1,093,793	705,533	288,634	125,337	141,301
1920 9	55,963,053	2,025,564	1,422,096	603,468	335,613	139,681	141,038
1925 14	59,736,822	2,086,091	1,210,706	875,385	297,008	121,238	124,403
1930 昭和5	64,450,005	2,085,101	1,171,867	914,234	258,703	104,101	117,730
1935 10	69,254,148	2,190,704	1,161,936	1,028,768	233,706	97,994	115,793
1940 15	71,933,000	2,115,867	1,186,595	929,272	190,509	81,869	102,034
1947 22	78,101,473	2,678,792	1,138,238	1,540,554	205,360	84,204	123,837
1950 25	83,199,637	2,337,507	904,876	1,432,631	140,515	64,142	216,974
1955 30	89,275,529	1,730,692	693,523	1,037,169	68,801	38,646	183,265
1960 35	93,418,501	1,606,041	706,599	899,442	49,293	27,362	179,281
1965 40	98,274,961	1,823,697	700,438	1,123,259	33,742	21,260	161,617
1970 45	103,119,447	1,934,239	712,962	1,221,277	25,412	16,742	135,095
1975 50	111,251,507	1,901,440	702,275	1,199,165	19,103	12,912	101,862
76 51	112,420,000	1,832,617	703,270	1,129,347	17,105	11,638	101,938
77 52	113,499,000	1,755,100	690,074	1,065,026	15,666	10,773	95,247
78 53	114,511,000	1,708,643	695,821	1,012,822	14,327	9,628	87,463
79 54	115,465,000	1,642,580	689,664	952,916	12,923	8,590	82,311
1980 55	116,211,800	1,576,889	722,801	854,088	11,841	7,796	77,446
81 56	117,204,000	1,529,455	720,262	809,193	10,891	7,188	79,222
82 57	118,008,000	1,515,392	711,883	803,509	9,969	6,425	78,107
83 58	118,786,000	1,508,687	740,038	768,649	9,406	5,894	71,941
84 59	119,523,000	1,489,780	740,247	749,533	8,920	5,527	72,361
85 60	120,265,700	1,431,577	752,283	679,294	7,899	4,910	69,009
86 61	120,946,000	1,382,946	750,620	632,326	7,251	4,296	65,678
87 62	121,535,000	1,346,658	751,172	595,486	6,711	3,933	63,834
88 63	122,026,000	1,314,006	793,014	520,992	6,265	3,592	59,636
89 平成元	122,460,000	1,246,802	788,594	458,208	5,724	3,214	55,204
1990 2	122,721,000	1,221,585	820,305	401,280	5,616	3,179	53,892
91 3	123,102,000	1,223,245	829,797	393,448	5,418	2,978	50,510
92 4	123,476,000	1,208,989	856,643	352,346	5,477	2,905	48,896
93 5	123,788,000	1,188,282	878,532	309,750	5,169	2,765	45,090
94 6	124,069,000	1,238,328	875,933	362,395	5,261	2,889	42,962
95 7	124,298,947	1,187,064	922,139	264,925	5,054	2,615	39,403
96 8	124,709,000	1,206,555	896,211	310,344	4,546	2,438	39,536
97 9	124,963,000	1,191,665	913,402	278,263	4,403	2,307	39,546
98 10	125,252,000	1,203,147	936,484	266,663	4,380	2,353	38,988
99 11	125,432,000	1,177,669	982,031	195,638	4,010	2,137	38,452
2000 12	125,612,633	1,190,547	961,653	228,894	3,830	2,106	38,393
01 13	125,908,000	1,170,662	970,331	200,331	3,599	1,909	37,467
02 14	126,008,000	1,153,855	982,379	171,476	3,497	1,937	36,978

婚姻件数	離婚件数	出生率	死亡率	自 然 増加率	乳 児 死亡率	新生児 死亡率	死産率	婚姻率	離婚率	合 計 特殊 出生率	年 次
		[人口 千対]	[人口 千対]	[人口 千対]	[出生 千対]	[出生 千対]	[出産 千対]	[人口 千対]	[人口 千対]		
441,225	59,432	34.8	21.6	13.2	161.2	74.1	84.2	9.0	1.21	...	明治43
445,210	59,943	34.1	20.7	13.4	160.4	69.7	72.8	8.4	1.14	...	大正4
546,207	55,511	36.2	25.4	10.8	165.7	69.0	66.4	9.8	0.99	...	9
521,438	51,687	34.9	20.3	14.7	142.4	58.1	56.3	8.7	0.87	5.1	14
506,670	51,259	32.4	18.2	14.2	124.1	49.9	53.4	7.9	0.80	4.7	昭和5
556,730	48,528	31.6	16.8	14.9	106.1	44.7	50.1	8.0	0.70	...	10
666,575	48,556	29.4	16.5	12.9	90.0	38.7	46.0	9.3	0.68	4.1	15
934,170	79,551	34.3	14.6	17.7	76.7	31.0	44.2	12.0	1.02	4.54	22
715,081	83,689	28.1	10.9	17.2	60.1	27.4	84.9	8.6	1.01	3.65	25
714,861	75,267	19.4	7.8	11.6	39.8	22.3	95.8	8.0	0.84	2.37	30
866,115	69,410	17.2	7.6	9.6	30.7	17.0	100.4	9.3	0.74	2.00	35
954,852	77,195	18.6	7.1	11.4	18.5	11.7	81.4	9.7	0.79	2.14	40
1,029,405	95,937	18.8	6.9	11.9	13.1	8.7	65.3	10.0	0.93	2.13	45
941,628	119,135	17.1	6.3	10.8	10.0	6.8	50.8	8.5	1.07	1.91	50
871,543	124,512	16.3	6.3	10.0	9.3	6.4	52.7	7.8	1.11	1.85	51
821,029	129,485	15.5	6.1	9.4	8.9	6.1	51.5	7.2	1.14	1.80	52
793,257	136,146	14.9	6.1	8.8	8.4	5.6	48.7	6.9	1.15	1.79	53
788,505	135,250	14.2	6.0	8.3	7.9	5.2	47.7	6.8	1.17	1.77	54
774,702	141,689	13.6	6.2	7.3	7.5	4.9	46.8	6.7	1.22	1.75	55
776,531	154,221	13.0	6.1	6.9	7.1	4.7	49.2	6.6	1.32	1.74	56
781,252	163,980	12.8	6.0	6.8	6.6	4.2	49.0	6.6	1.39	1.77	57
762,552	179,150	12.7	6.2	6.5	6.2	3.9	45.5	6.4	1.51	1.80	58
739,991	178,746	12.5	6.2	6.3	6.0	3.7	46.3	6.2	1.50	1.81	59
735,850	166,640	11.9	6.3	5.6	5.5	3.4	46.0	6.1	1.39	1.76	60
710,962	166,054	11.4	6.2	5.2	5.2	3.1	45.3	5.9	1.37	1.72	61
696,173	158,227	11.1	6.2	4.9	5.0	2.9	45.3	5.7	1.30	1.69	62
707,716	153,600	10.8	6.5	4.3	4.8	2.7	43.4	5.8	1.26	1.66	63
708,316	157,811	10.2	6.4	3.7	4.6	2.6	42.4	5.8	1.29	1.57	平成元
722,138	157,608	10.0	6.7	3.3	4.6	2.6	42.3	5.9	1.28	1.54	2
742,264	168,969	9.9	6.7	3.2	4.4	2.4	39.7	6.0	1.37	1.53	3
754,441	179,191	9.8	6.9	2.9	4.5	2.4	38.9	6.1	1.45	1.50	4
792,658	188,297	9.6	7.1	2.5	4.3	2.3	36.6	6.4	1.52	1.46	5
782,738	195,106	10.0	7.1	2.9	4.2	2.3	33.5	6.3	1.57	1.50	6
791,888	199,016	9.6	7.4	2.1	4.3	2.2	32.1	6.4	1.60	1.42	7
795,080	206,955	9.7	7.2	2.5	3.8	2.0	31.7	6.4	1.66	1.43	8
775,651	222,635	9.5	7.3	2.2	3.7	1.9	32.1	6.2	1.78	1.39	9
784,595	243,183	9.6	7.5	2.1	3.6	2.0	31.4	6.3	1.94	1.38	10
762,028	250,529	9.4	7.8	1.6	3.4	1.8	31.6	6.1	2.00	1.34	11
798,138	264,246	9.5	7.7	1.8	3.2	1.8	31.2	6.4	2.10	1.36	12
799,999	285,911	9.3	7.7	1.6	3.1	1.6	31.0	6.4	2.27	1.33	13
757,331	289,836	9.2	7.8	1.4	3.0	1.7	31.1	6.0	2.30	1.32	14

第6表 人口動態総覧 (保健所・市町村別)

区	分	出生数			(再掲) 低体重児数 (2500g未満)	死亡数			自然 増加数
		総数	男	女		総数	男	女	
総 市 郡	数 部 部	8,456	4,291	4,165	658	12,204	6,700	5,504	△3,748
		5,296	2,693	2,603	446	6,069	3,349	2,720	△773
		3,160	1,598	1,562	212	6,135	3,351	2,784	△2,975
大 館 保 健 所	管内計	986	496	490	81	1,581	893	688	△595
	管内計(北秋田郡一部計)	801	401	400	67	1,209	677	532	△408
	大館市	499	246	253	49	728	415	313	△229
	鹿角市	302	155	147	18	481	262	219	△179
	鹿角郡	52	25	27	7	111	66	45	△59
	北秋田郡	52	25	27	7	111	66	45	△59
	秋田郡	133	70	63	7	261	150	111	△128
	比内町	75	46	29	5	145	86	59	△70
	田代町	58	24	34	2	116	64	52	△58
	管内計	222	118	104	12	556	301	255	△334
鷹 巣 保 健 所	鷹巣町	125	62	63	7	236	132	104	△111
	森吉町	38	22	16	2	95	51	44	△57
	阿仁町	13	6	7	1	81	43	38	△68
	合川町	35	22	13	-	89	46	43	△54
	上小阿仁村	11	6	5	2	55	29	26	△44
能 代 保 健 所	管内計	658	330	328	57	1,219	669	550	△561
	管内計	396	210	186	38	598	323	275	△202
	山本町	262	120	142	19	621	346	275	△359
	琴丘町	32	10	22	2	74	27	47	△42
	二ツ井町	63	33	30	3	160	89	71	△97
	八森町	27	11	16	2	59	31	28	△32
	山本町	38	16	22	7	98	62	36	△60
	八竜町	47	21	26	1	90	52	38	△43
	藤里町	23	15	8	3	68	45	23	△45
	峰浜村	32	14	18	1	72	40	32	△40
秋 田 保 健 所	管内計	2,716	1,341	1,375	215	2,327	1,317	1,010	389
	管内計	2,716	1,341	1,375	215	2,327	1,317	1,010	389
秋 田 中 央 保 健 所	管内計	749	394	355	51	1,327	727	600	△578
	管内計	165	89	76	9	376	213	163	△211
	南五郎町	480	244	236	37	738	395	343	△258
	秋田郡	73	40	33	5	186	95	91	△113
	秋田郡	48	29	19	5	103	50	53	△55
	和賀町	39	12	27	2	70	36	34	△31
	八郎田町	30	15	15	2	55	28	27	△25
	天井町	182	94	88	16	148	94	54	34
	若井町	30	17	13	-	73	38	35	△43
	美濃町	46	19	27	4	85	46	39	△39
	大河村	32	18	14	3	18	8	10	14
	河雄郡	104	61	43	5	213	119	94	△109
	和賀町	57	30	27	3	115	66	49	△58
	和賀町	47	31	16	2	98	53	45	△51

平成14年

乳児死亡数(1歳未満)			新生児死亡数(生後4週未満)			死産数(妊娠満12週以後)			周産期死亡数			婚 姻 件 数	離 婚 件 数
総数	男	女	総数	男	女	総数	自然	人工	総数	妊娠満22週 以後の死産	早期新生 児死亡		
20	10	10	13	8	5	334	121	213	55	46	9	5,292	2,214
15	8	7	9	6	3	196	81	115	41	34	7	3,302	1,352
5	2	3	4	2	2	138	40	98	14	12	2	1,990	862
3	1	2	2	1	1	47	22	25	10	8	2	570	238
3	1	2	2	1	1	37	18	19	8	6	2	463	196
2	1	1	2	1	1	27	14	13	7	5	2	293	130
1	-	1	-	-	-	10	4	6	1	1	-	170	66
-	-	-	-	-	-	4	2	2	1	1	-	34	10
-	-	-	-	-	-	4	2	2	1	1	-	34	10
-	-	-	-	-	-	6	2	4	1	1	-	73	32
-	-	-	-	-	-	3	1	2	-	-	-	42	15
-	-	-	-	-	-	3	1	2	1	1	-	31	17
-	-	-	-	-	-	5	3	2	1	1	-	152	64
-	-	-	-	-	-	3	1	2	-	-	-	81	35
-	-	-	-	-	-	2	2	-	1	1	-	22	13
-	-	-	-	-	-	-	-	-	-	-	-	12	2
-	-	-	-	-	-	-	-	-	-	-	-	27	14
-	-	-	-	-	-	-	-	-	-	-	-	10	-
1	1	-	1	1	-	33	11	22	6	6	-	397	202
-	-	-	-	-	-	18	8	10	5	5	-	234	127
1	1	-	1	1	-	15	3	12	1	1	-	163	75
-	-	-	-	-	-	2	-	2	-	-	-	27	8
-	-	-	-	-	-	4	2	2	1	1	-	31	19
-	-	-	-	-	-	1	-	1	-	-	-	20	7
1	1	-	1	1	-	2	-	2	-	-	-	31	13
-	-	-	-	-	-	3	-	3	-	-	-	24	10
-	-	-	-	-	-	1	-	1	-	-	-	13	8
-	-	-	-	-	-	2	1	1	-	-	-	17	10
9	5	4	4	3	1	73	27	46	12	10	2	1,748	686
9	5	4	4	3	1	73	27	46	12	10	2	1,748	686
2	-	2	1	-	1	37	10	27	3	2	1	483	207
-	-	-	-	-	-	10	2	8	-	-	-	101	51
-	-	-	-	-	-	25	7	18	1	1	-	293	130
-	-	-	-	-	-	1	-	1	-	-	-	46	10
-	-	-	-	-	-	3	1	2	-	-	-	33	14
-	-	-	-	-	-	-	-	-	-	-	-	15	16
-	-	-	-	-	-	1	-	1	-	-	-	23	10
-	-	-	-	-	-	15	4	11	-	-	-	99	54
-	-	-	-	-	-	3	1	2	-	-	-	24	11
-	-	-	-	-	-	1	-	1	-	-	-	33	13
-	-	-	-	-	-	1	1	-	1	1	-	20	2
2	-	2	1	-	1	2	1	1	2	1	1	89	26
2	-	2	1	-	1	2	1	1	2	1	1	44	19
-	-	-	-	-	-	-	-	-	-	-	-	45	7

第6表 人口動態総覧（保健所・市町村別）（つづき）

区	分	出生数			(再掲) 低体重児数 (2500g未満)	死亡数			自然 増加数	
		総数	男	女		総数	男	女		
本庄保健所	管内庄利賀保	計市	901	465	436	63	1,265	682	583	△364
		本	387	197	190	29	400	216	184	△13
		由	514	268	246	34	865	466	399	△351
		仁	98	49	49	8	107	61	46	△9
		金	37	13	24	3	75	47	28	△38
		象	89	50	39	5	144	74	70	△55
		矢	47	29	18	3	77	36	41	△30
		岩	36	23	13	1	72	33	39	△36
		由	37	23	14	3	70	33	37	△33
		西	51	24	27	4	68	34	34	△17
大曲保健所	管内曲北岡仙北	計市	992	505	487	67	1,753	958	795	△761
		大	305	162	143	29	398	212	186	△93
		仙	687	343	344	38	1,355	746	609	△668
		西	23	11	12	-	65	27	38	△42
		角	51	22	29	1	125	66	59	△74
		六	96	56	40	10	176	96	80	△80
		中	47	22	25	3	76	51	25	△29
		田	71	35	36	-	131	70	61	△60
		協	82	38	44	4	124	76	48	△42
		南	48	24	24	1	119	64	55	△71
横手保健所	管内手鹿田鹿川	計市	706	375	331	59	1,224	668	556	△518
		横	280	159	121	31	401	222	179	△121
		平	426	216	210	28	823	446	377	△397
		増	48	20	28	-	124	73	51	△76
		平	96	44	52	4	177	94	83	△81
		雄	71	44	27	6	128	63	65	△57
		大	51	29	22	2	96	56	40	△45
		十	104	48	56	9	163	87	76	△59
		山	22	12	10	2	68	37	31	△46
		大	34	19	15	5	67	36	31	△33
湯沢保健所	管内沢勝川勝後	計市	526	267	259	53	952	485	467	△426
		湯	246	134	112	28	360	169	191	△114
		雄	280	133	147	25	592	316	276	△312
		雄	77	35	42	11	136	70	66	△59
		稻	43	21	22	4	128	72	56	△85
		雄	124	57	67	5	252	141	111	△128
		羽	24	10	14	3	41	21	20	△17
		東	12	10	2	2	35	12	23	△23
		皆								

平成14年

乳児死亡数(1歳未満)			新生児死亡数(生後4週未満)			死産数(妊娠満12週以後)			周産期死亡数			婚姻 件数	離婚 件数
総数	男	女	総数	男	女	総数	自然	人工	総数	妊娠満22週 以後の死産	早期新生 児死亡		
-	-	-	-	-	-	31	13	18	4	4	-	520	209
-	-	-	-	-	-	16	7	9	3	3	-	238	85
-	-	-	-	-	-	15	6	9	1	1	-	282	124
-	-	-	-	-	-	1	-	1	-	-	-	64	19
-	-	-	-	-	-	2	-	2	-	-	-	13	9
-	-	-	-	-	-	1	1	-	-	-	-	44	27
-	-	-	-	-	-	1	1	-	-	-	-	21	3
-	-	-	-	-	-	-	-	-	-	-	-	24	11
-	-	-	-	-	-	4	2	2	1	1	-	21	7
-	-	-	-	-	-	-	-	-	-	-	-	28	12
-	-	-	-	-	-	3	1	2	-	-	-	25	6
-	-	-	-	-	-	-	-	-	-	-	-	12	10
-	-	-	-	-	-	3	1	2	-	-	-	30	20
4	3	1	4	3	1	53	13	40	11	8	3	676	294
2	2	-	2	2	-	16	6	10	7	5	2	210	77
2	1	1	2	1	1	37	7	30	4	3	1	466	217
-	-	-	-	-	-	2	-	2	-	-	-	19	7
-	-	-	-	-	-	5	1	4	-	-	-	45	21
-	-	-	-	-	-	6	-	6	-	-	-	70	40
-	-	-	-	-	-	2	1	1	-	-	-	26	10
-	-	-	-	-	-	3	1	2	-	-	-	44	16
-	-	-	-	-	-	5	1	4	1	1	-	51	23
-	-	-	-	-	-	1	-	1	-	-	-	27	12
1	1	-	1	1	-	1	1	-	1	1	-	17	5
-	-	-	-	-	-	4	1	3	-	-	-	41	18
-	-	-	-	-	-	1	-	1	-	-	-	26	12
1	-	1	1	-	1	1	-	1	1	-	1	26	17
-	-	-	-	-	-	2	-	2	-	-	-	34	22
-	-	-	-	-	-	4	1	3	1	1	-	40	14
-	-	-	-	-	-	29	13	16	4	4	-	434	181
-	-	-	-	-	-	16	8	8	3	3	-	167	61
-	-	-	-	-	-	13	5	8	1	1	-	267	120
-	-	-	-	-	-	2	-	2	-	-	-	44	15
-	-	-	-	-	-	2	1	1	-	-	-	69	31
-	-	-	-	-	-	1	1	-	1	1	-	43	22
-	-	-	-	-	-	2	1	1	-	-	-	31	11
-	-	-	-	-	-	2	-	2	-	-	-	49	22
-	-	-	-	-	-	1	-	1	-	-	-	16	9
-	-	-	-	-	-	3	2	1	-	-	-	15	10
1	-	1	1	-	1	26	9	17	4	3	1	312	133
1	-	1	1	-	1	10	5	5	3	2	1	141	69
-	-	-	-	-	-	16	4	12	1	1	-	171	64
-	-	-	-	-	-	1	-	1	-	-	-	32	11
-	-	-	-	-	-	5	2	3	1	1	-	34	16
-	-	-	-	-	-	7	1	6	-	-	-	78	31
-	-	-	-	-	-	2	1	1	-	-	-	17	4
-	-	-	-	-	-	1	-	1	-	-	-	10	2

第7表 人口動態率（保健所・市町村別）

区 分	人 口 (14. 10. 1現在)	出生率 (人口千対)	死亡率 (人口千対)	自 然 増加率 (人口千対)	乳 児 死亡率 (出生千対)	新生児 死亡率 (出生千対)	
							総 数
市 部	664,098	8.0	9.1	△ 1.2	2.8	1.7	
郡 部	511,757	6.2	12.0	△ 5.8	1.6	1.3	
大館保健所	管内計	130,505	7.6	12.1	△ 4.6	3.0	2.0
	大館市	103,915	7.7	11.6	△ 3.9	3.7	2.5
	鹿角市	65,477	7.6	11.1	△ 3.5	4.0	4.0
	鹿角郡	38,438	7.9	12.5	△ 4.7	3.3	-
	北秋田郡	6,957	7.5	16.0	△ 8.5	-	-
	秋田郡	6,957	7.5	16.0	△ 8.5	-	-
	比内町	19,633	6.8	13.3	△ 6.5	-	-
	比内町	11,910	6.3	12.2	△ 5.9	-	-
	比内町	7,723	7.5	15.0	△ 7.5	-	-
	比内町	7,723	7.5	15.0	△ 7.5	-	-
鷹巣保健所	管内計(北秋田郡一部計)	44,472	5.0	12.5	△ 7.5	-	-
	鷹巣町	21,522	5.8	11.0	△ 5.2	-	-
	森吉町	7,649	5.0	12.4	△ 7.5	-	-
	阿仁町	4,253	3.1	19.0	△ 16.0	-	-
	阿仁村	7,768	4.5	11.5	△ 7.0	-	-
能代保健所	管内計	99,762	6.6	12.2	△ 5.6	1.5	1.5
	能代市	52,593	7.5	11.4	△ 3.8	-	-
	山本町	47,169	5.6	13.2	△ 7.6	3.8	3.8
	二ツ井町	5,971	5.4	12.4	△ 7.0	-	-
	森町	11,674	5.4	13.7	△ 8.3	-	-
	本竜町	4,631	5.8	12.7	△ 6.9	-	-
	八幡町	8,293	4.6	11.8	△ 7.2	26.3	26.3
	藤里町	7,269	6.5	12.4	△ 5.9	-	-
	峰浜村	4,553	5.1	14.9	△ 9.9	-	-
	峰浜村	4,778	6.7	15.1	△ 8.4	-	-
秋田保健所	管内計	318,658	8.5	7.3	1.2	3.3	1.5
	秋田市	318,658	8.5	7.3	1.2	3.3	1.5
秋田中央保健所	管内計	120,416	6.2	11.0	△ 4.8	2.7	1.3
	南秋田郡	29,636	5.6	12.7	△ 7.1	-	-
	五和町	72,192	6.6	10.2	△ 3.6	-	-
	八郎町	12,086	6.0	15.4	△ 9.3	-	-
	飯田町	8,813	5.4	11.7	△ 6.2	-	-
	天沼川町	7,401	5.3	9.5	△ 4.2	-	-
	井川町	5,012	6.0	11.0	△ 5.0	-	-
	若美町	21,961	8.3	6.7	1.5	-	-
	大河村	6,062	4.9	12.0	△ 7.1	-	-
	河雄村	7,479	6.2	11.4	△ 5.2	-	-
	河雄郡	3,378	9.5	5.3	4.1	-	-
	河雄町	18,588	5.6	11.5	△ 5.9	19.2	9.6
	河雄町	10,507	5.4	10.9	△ 5.5	35.1	17.5
	河雄町	8,081	5.8	12.1	△ 6.3	-	-

平成14年

死 産 率 (出産千対)	周 産 期 死 亡 率			婚 姻 率 (人口千対)	離 婚 率 (人口千対)		
	総 数	自然死産	人工死産			総数(出生+妊娠満22週以後の死産千対)	後期死産(出生+妊娠満22週以後の死産千対)
38.0	13.8	24.2	6.5	5.4	1.1	4.5	1.89
35.7	14.7	20.9	7.7	6.4	1.3	5.0	2.04
41.8	12.1	29.7	4.4	3.8	0.6	3.9	1.68
45.5	21.3	24.2	10.1	8.0	2.0	4.4	1.82
44.2	21.5	22.7	9.9	7.4	2.5	4.5	1.89
51.3	26.6	24.7	13.9	9.9	4.0	4.5	1.99
32.1	12.8	19.2	3.3	3.3	-	4.4	1.72
71.4	35.7	35.7	18.9	18.9	-	4.9	1.44
71.4	35.7	35.7	18.9	18.9	-	4.9	1.44
43.2	14.4	28.8	7.5	7.5	-	3.7	1.63
38.5	12.8	25.6	-	-	-	3.5	1.26
49.2	16.4	32.8	16.9	16.9	-	4.0	2.20
22.0	13.2	8.8	4.5	4.5	-	3.4	1.44
23.4	7.8	15.6	-	-	-	3.8	1.63
50.0	50.0	-	25.6	25.6	-	2.9	1.70
-	-	-	-	-	-	2.8	0.47
-	-	-	-	-	-	3.5	1.80
-	-	-	-	-	-	3.0	-
47.8	15.9	31.8	9.0	9.0	-	4.0	2.02
43.5	19.3	24.2	12.5	12.5	-	4.4	2.41
54.2	10.8	43.3	3.8	3.8	-	3.5	1.59
58.8	-	58.8	-	-	-	4.5	1.34
59.7	29.9	29.9	15.6	15.6	-	2.7	1.63
35.7	-	35.7	-	-	-	4.3	1.51
50.0	-	50.0	-	-	-	3.7	1.57
60.0	-	60.0	-	-	-	3.3	1.38
41.7	-	41.7	-	-	-	2.9	1.76
58.8	29.4	29.4	-	-	-	3.6	2.09
26.2	9.7	16.5	4.4	3.7	0.7	5.5	2.15
26.2	9.7	16.5	4.4	3.7	0.7	5.5	2.15
47.1	12.7	34.4	4.0	2.7	1.3	4.0	1.72
57.1	11.4	45.7	-	-	-	3.4	1.72
49.5	13.9	35.6	2.1	2.1	-	4.1	1.80
13.5	-	13.5	-	-	-	3.8	0.83
58.8	19.6	39.2	-	-	-	3.7	1.59
-	-	-	-	-	-	2.0	2.16
32.3	-	32.3	-	-	-	4.6	2.00
76.1	20.3	55.8	-	-	-	4.5	2.46
90.9	30.3	60.6	-	-	-	4.0	1.81
21.3	-	21.3	-	-	-	4.4	1.74
30.3	30.3	-	30.3	30.3	-	5.9	0.59
18.9	9.4	9.4	19.0	9.5	9.6	4.8	1.40
33.9	16.9	16.9	34.5	17.2	17.5	4.2	1.81
-	-	-	-	-	-	5.6	0.87

*率の算出に用いた人口は、総数→日本人人口（按分済み人口）、市町村→平成14年秋田県の人口である。（解説の5参照）

第7表 人口動態率（保健所・市町村別）（つづき）

区 分	人 口 (14. 10. 1現在)	出生率 (人口千対)	死亡率 (人口千対)	自 然 増加率 (人口千対)	乳 児 死亡率 (出生千対)	新生児 死亡率 (出生千対)		
							本 庄 保 健 所	計 121,802
管 本 由 仁 金 象 矢 岩 由 西 鳥 東 大	内 庄 利 保 浦 湯 島 城 利 目 海 由 内	計 市 郡 町 町 町 町 町 町 町 町 町	45,757	8.5	8.7	△ 0.3	-	-
大 曲 保 健 所	計 153,441	6.5	11.4	△ 5.0	4.0	4.0		
管 大 仙 神 西 角 六 中 田 協 南 仙 西 太 千 仙	内 曲 北 岡 仙 館 郷 仙 沢 和 外 北 木 田 畑 南	計 市 郡 町 町 町 町 町 町 村 町 村 町 村 村	39,180	7.8	10.2	△ 2.4	6.6	6.6
横 手 保 健 所	計 107,039	6.6	11.4	△ 4.8	-	-		
管 横 平 増 平 雄 大 十 山 大	内 手 鹿 田 鹿 物 森 文 内 雄	計 市 郡 町 町 町 町 町 村 村	39,907	7.0	10.0	△ 3.0	-	-
湯 沢 保 健 所	計 79,760	6.6	11.9	△ 5.3	1.9	1.9		
管 湯 雄 稲 雄 羽 東 皆	内 沢 勝 川 勝 後 成 瀬	計 市 郡 町 町 町 村 村	34,452	7.1	10.4	△ 3.3	4.1	4.1

平成14年

死 産 率 (出産千対)	周 産 期 死 亡 率			婚 姻 率 (人口千対)	離 婚 率 (人口千対)		
	総 数	自然死産	人工死産			総数 (出生+妊娠満22週以後の死産千対)	後期死産 (出生+妊娠満22週以後の死産千対)
33.3	13.9	19.3	4.4	4.4	-	4.3	1.72
39.7	17.4	22.3	7.7	7.7	-	5.2	1.86
28.4	11.3	17.0	1.9	1.9	-	3.7	1.63
10.1	-	10.1	-	-	-	5.4	1.60
51.3	-	51.3	-	-	-	2.6	1.78
11.1	11.1	-	-	-	-	3.4	2.08
20.8	20.8	-	-	-	-	3.5	0.49
-	-	-	-	-	-	3.7	1.70
97.6	48.8	48.8	26.3	26.3	-	3.5	1.16
-	-	-	-	-	-	4.2	1.80
71.4	23.8	47.6	-	-	-	3.8	0.91
-	-	-	-	-	-	2.6	2.14
44.8	14.9	29.9	-	-	-	3.1	2.09
50.7	12.4	38.3	11.0	8.0	3.0	4.4	1.92
49.8	18.7	31.2	22.6	16.1	6.6	5.4	1.97
51.1	9.7	41.4	5.8	4.3	1.5	4.1	1.90
80.0	-	80.0	-	-	-	3.1	1.15
89.3	17.9	71.4	-	-	-	4.3	1.99
58.8	-	58.8	-	-	-	4.9	2.79
40.8	20.4	20.4	-	-	-	3.6	1.39
40.5	13.5	27.0	-	-	-	3.8	1.37
57.5	11.5	46.0	12.0	12.0	-	4.0	1.81
20.4	-	20.4	-	-	-	3.0	1.31
43.5	43.5	-	43.5	43.5	-	3.7	1.08
62.5	15.6	46.9	-	-	-	5.2	2.28
26.3	-	26.3	-	-	-	4.4	2.02
20.4	-	20.4	20.8	-	20.8	3.4	2.23
35.7	-	35.7	-	-	-	4.1	2.63
76.9	19.2	57.7	20.4	20.4	-	4.9	1.70
39.5	17.7	21.8	5.6	5.6	-	4.1	1.69
54.1	27.0	27.0	10.6	10.6	-	4.2	1.53
29.6	11.4	18.2	2.3	2.3	-	4.0	1.79
40.0	-	40.0	-	-	-	5.0	1.69
20.4	10.2	10.2	-	-	-	4.7	2.11
13.9	13.9	-	13.9	13.9	-	3.9	1.99
37.7	18.9	18.9	-	-	-	3.9	1.39
18.9	-	18.9	-	-	-	3.4	1.53
43.5	-	43.5	-	-	-	3.5	2.00
81.1	54.1	27.0	-	-	-	2.6	1.73
47.1	16.3	30.8	7.6	5.7	1.9	3.9	1.67
39.1	19.5	19.5	12.1	8.1	4.1	4.1	2.00
54.1	13.5	40.5	3.6	3.6	-	3.8	1.41
12.8	-	12.8	-	-	-	3.0	1.04
104.2	41.7	62.5	22.7	22.7	-	3.6	1.72
53.4	7.6	45.8	-	-	-	4.1	1.62
76.9	38.5	38.5	-	-	-	5.1	1.21
76.9	-	76.9	-	-	-	3.4	0.68

*率の算出に用いた人口は、総数→日本人人口（按分済み人口）、市町村→平成14年秋田県の人口である。（解説の5参照）

第 3 章

出生統計

第8表 出生率（人口1,000対）（年次・都道府県別）

区 分	平成 3年	平成 4年	平成 5年	平成 6年	平成 7年	平成 8年	平成 9年	平成 10年	平成 11年	平成 12年	平成 13年	平成 14年
全 国	9.9	9.8	9.6	10.0	9.6	9.7	9.5	9.6	9.4	9.5	9.3	9.2
北海道	9.6	9.4	9.0	9.3	8.8	8.8	8.6	8.6	8.2	8.2	8.2	8.2
青 森	10.2	9.9	9.8	10.1	9.5	9.4	9.2	9.2	8.9	8.8	8.8	8.5
岩 手	10.1	9.8	9.6	9.7	9.2	9.1	8.8	9.0	8.8	8.8	8.7	8.5
宮 城	10.3	10.1	9.6	9.9	9.6	9.5	9.4	9.5	9.3	9.4	9.2	9.1
秋 田	8.8	8.8	8.5	8.9	8.2	8.1	8.0	7.8	7.7	7.6	7.5	7.2
山 形	10.0	9.6	9.4	9.7	9.2	9.3	9.0	8.8	8.7	8.8	8.8	8.5
福 島	10.9	10.6	10.2	10.5	10.0	10.1	9.7	9.7	9.6	9.6	9.5	9.2
茨 城	10.2	10.1	9.8	10.1	9.6	9.8	9.6	9.7	9.5	9.6	9.4	9.3
栃 木	10.3	10.0	9.7	10.1	9.5	9.7	9.4	9.5	9.3	9.6	9.5	9.3
群 馬	10.1	10.0	9.7	10.3	9.8	10.0	9.8	9.7	9.6	9.7	9.5	9.4
埼 玉	10.2	10.0	10.0	10.5	10.1	10.2	9.9	9.8	9.6	9.7	9.5	9.3
千 葉	9.7	9.4	9.4	9.9	9.5	9.6	9.4	9.4	9.2	9.4	9.2	9.2
東 京	8.8	8.7	8.5	8.8	8.4	8.5	8.4	8.5	8.4	8.5	8.3	8.4
神奈川	10.1	9.9	9.8	10.3	9.9	10.0	9.9	10.0	9.8	9.9	9.7	9.6
新 潟	9.8	9.5	9.5	9.7	9.1	9.2	9.0	9.1	8.8	8.9	8.7	8.2
富 山	8.9	8.9	8.7	9.1	9.0	9.2	9.1	9.0	9.1	9.1	9.0	8.9
石 川	9.7	9.8	9.4	10.2	9.4	9.8	9.6	9.9	9.6	9.8	9.7	9.3
福 井	10.4	10.1	10.1	10.6	10.1	10.2	9.9	10.1	9.8	9.8	9.7	9.5
山 梨	10.5	10.4	10.2	10.7	10.1	10.2	10.0	9.7	9.4	9.5	9.3	9.0
長 野	9.9	10.0	9.5	10.2	9.7	9.8	9.7	9.8	9.5	9.7	9.6	9.3
岐 阜	9.7	9.8	9.7	9.9	9.7	9.9	9.5	9.8	9.6	9.7	9.4	9.4
静 岡	10.2	9.8	9.8	10.1	9.6	9.7	9.6	9.7	9.5	9.6	9.5	9.5
愛 知	10.7	10.7	10.5	11.0	10.6	10.8	10.7	10.7	10.7	10.8	10.5	10.3
三 重	9.8	9.8	9.6	10.0	9.6	9.7	9.6	9.7	9.4	9.7	9.3	9.4
滋 賀	10.8	10.8	10.5	11.1	10.5	10.8	10.6	10.8	10.7	10.6	10.5	10.4
京 都	9.2	9.3	9.0	9.5	9.0	9.3	9.1	9.4	9.2	9.2	9.0	8.8
大 阪	10.1	10.1	9.8	10.4	10.0	10.3	10.3	10.5	10.2	10.2	9.9	9.7
兵 庫	9.9	9.8	9.6	10.1	9.8	10.0	10.0	10.1	9.9	10.0	9.6	9.5
奈 良	9.5	9.6	9.6	9.6	9.4	9.5	9.4	9.6	9.1	9.3	8.9	8.7
和歌山	9.5	9.3	9.1	9.4	9.2	9.4	9.1	9.2	8.9	9.0	8.8	8.5
鳥 取	10.1	9.7	9.5	9.8	9.3	9.1	9.2	9.2	8.7	9.3	9.2	8.8
島 根	9.5	9.2	9.0	9.2	8.8	8.9	8.5	8.5	8.4	8.6	8.8	8.4
岡 山	9.8	9.8	9.5	9.9	9.6	9.9	9.9	9.9	9.6	9.8	9.7	9.5
広 島	10.0	10.0	9.8	10.1	9.7	9.8	9.8	9.7	9.5	9.6	9.6	9.3
山 口	9.0	8.7	8.7	9.0	8.6	8.7	8.6	8.7	8.6	8.7	8.6	8.4
徳 島	9.3	9.0	8.9	9.0	9.0	8.9	8.6	8.8	8.6	8.8	8.6	8.4
香 川	9.2	9.2	8.8	9.3	9.1	9.1	9.3	9.4	9.4	9.6	9.3	9.3
愛 媛	9.6	9.5	9.3	9.4	9.2	9.1	9.1	9.1	8.7	8.9	8.8	8.4
高 知	9.0	8.8	9.0	9.0	8.5	8.8	8.4	8.3	8.2	8.4	8.3	8.1
福 岡	10.2	9.9	9.6	10.1	9.6	9.7	9.6	9.6	9.4	9.5	9.4	9.3
佐 賀	10.7	10.5	10.2	10.6	9.9	10.1	10.1	9.9	9.7	10.0	9.8	9.4
長 崎	10.7	10.4	10.2	10.3	9.6	9.9	9.4	9.6	9.3	9.3	9.1	8.8
熊 本	10.3	10.1	9.9	10.0	9.6	9.7	9.4	9.4	9.2	9.3	9.1	9.1
大 分	9.6	9.4	9.2	9.6	9.1	9.2	9.1	9.1	8.8	9.0	9.0	8.6
宮 崎	10.4	10.3	10.0	10.5	10.0	10.0	9.8	9.7	9.3	9.5	9.4	9.2
鹿 児 島	10.3	10.1	9.8	10.0	9.3	9.4	9.2	9.1	8.8	9.1	9.0	8.9
沖 縄	14.4	14.1	13.8	13.9	13.2	13.4	12.9	13.1	12.8	12.8	13.0	12.4

第9表 出生数(性・月・保健所・市町村別)

区	分	総数		1月		2月		3月		4月		
		計	男	女	男	女	男	女	男	女	男	女
		総数	8,456	4,291	4,165	371	351	306	309	336	327	360
市	5,296	2,693	2,603	224	210	190	191	200	182	216	210	
郡	3,160	1,598	1,562	147	141	116	118	136	145	144	151	
大館保健所	管内計	986	496	490	47	39	37	42	41	27	42	41
	管内計	801	401	400	41	31	30	36	34	18	29	31
	市	499	246	253	21	22	18	22	23	15	18	16
	市	302	155	147	20	9	12	14	11	3	11	15
	郡	52	25	27	5	4	1	3	2	3	1	1
	郡	52	25	27	5	4	1	3	2	3	1	1
	郡	133	70	63	1	4	6	3	5	6	12	9
	郡	75	46	29	1	2	2	1	3	2	9	5
	郡	58	24	34	-	2	4	2	2	4	3	4
	郡	222	118	104	10	6	16	11	14	5	7	10
鷹巣保健所	町	125	62	63	6	4	8	5	9	2	3	9
	町	38	22	16	3	1	4	-	1	1	3	-
	町	13	6	7	-	-	2	1	-	1	1	-
	町	35	22	13	1	1	1	3	4	-	-	1
	村	11	6	5	-	-	1	2	-	1	-	-
能代保健所	管内計	658	330	328	29	24	18	22	22	31	30	30
	管内計	396	210	186	19	11	8	11	16	20	18	17
	郡	262	120	142	10	13	10	11	6	11	12	13
	町	32	10	22	2	2	-	3	1	2	1	-
	町	63	33	30	2	4	1	4	2	2	6	4
	町	27	11	16	2	1	2	-	2	4	-	4
	町	38	16	22	1	2	3	1	-	1	1	2
	町	47	21	26	1	3	2	1	-	1	2	-
	町	23	15	8	-	1	1	-	-	-	1	-
	村	32	14	18	2	-	1	2	1	1	1	3
秋田保健所	管内計	2,716	1,341	1,375	105	111	96	91	100	99	111	107
	管内計	2,716	1,341	1,375	105	111	96	91	100	99	111	107
秋田中央保健所	管内計	749	394	355	43	33	21	27	21	41	38	39
	管内計	165	89	76	11	7	2	11	3	8	11	7
	郡	480	244	236	27	20	15	11	14	27	22	29
	町	73	40	33	6	2	6	1	1	1	4	2
	町	48	29	19	4	1	1	1	1	3	4	1
	町	39	12	27	-	5	-	1	2	6	4	2
	町	30	15	15	2	-	-	-	-	3	1	5
	町	182	94	88	11	5	6	5	6	8	7	16
	町	30	17	13	1	2	1	1	1	-	1	2
	町	46	19	27	1	3	-	2	1	5	-	1
	村	32	18	14	2	2	1	-	2	1	1	-
	郡	104	61	43	5	6	4	5	4	6	5	3
	町	57	30	27	1	2	2	3	-	4	3	2
町	47	31	16	4	4	2	2	4	2	2	1	

平成14年

5月		6月		7月		8月		9月		10月		11月		12月	
男	女	男	女	男	女	男	女	男	女	男	女	男	女	男	女
382	399	338	303	391	332	364	391	381	357	370	348	347	339	345	348
249	258	220	189	245	209	229	249	241	237	249	235	223	215	207	218
133	141	118	114	146	123	135	142	140	120	121	113	124	124	138	130
38	55	44	38	39	31	45	46	47	42	39	42	35	39	42	48
30	44	40	30	30	28	35	38	32	35	32	35	33	34	35	40
18	27	24	17	15	12	25	25	20	21	19	22	18	25	27	29
12	17	16	13	15	16	10	13	12	14	13	13	15	9	8	11
1	1	2	4	3	2	3	2	4	1	1	1	-	1	2	4
1	1	2	4	3	2	3	2	4	1	1	1	-	1	2	4
7	10	2	4	6	1	7	6	11	6	6	6	2	4	5	4
5	4	1	1	3	1	4	3	10	3	4	3	-	3	4	1
2	6	1	3	3	-	3	3	1	3	2	3	2	1	1	3
4	7	5	9	9	10	14	13	14	6	10	7	7	11	8	9
4	5	4	6	6	5	6	9	5	3	5	7	2	5	4	3
-	1	-	2	-	3	2	3	3	-	2	-	2	3	2	2
-	-	1	-	-	1	1	-	-	-	-	-	1	2	-	1
-	1	-	-	2	1	4	-	4	2	2	-	2	1	2	3
-	-	-	1	1	-	1	-	2	1	1	-	-	-	-	-
37	31	28	14	32	34	22	22	34	34	30	27	26	29	22	30
24	19	20	9	20	15	12	14	22	22	22	15	16	16	13	17
13	12	8	5	12	19	10	8	12	12	8	12	10	13	9	13
-	-	-	1	1	4	1	2	-	-	1	3	3	3	-	2
7	4	2	-	4	3	3	-	1	2	2	2	1	1	2	4
-	1	-	1	-	1	1	1	1	1	-	-	1	2	2	-
-	-	3	-	1	2	1	1	4	5	2	1	-	4	-	3
2	6	1	2	4	7	1	1	2	1	2	1	2	2	2	1
3	-	2	-	1	1	1	1	4	-	1	3	-	1	1	1
1	1	-	1	1	1	2	2	-	3	-	2	3	-	2	2
120	129	103	108	115	113	119	145	122	119	125	123	111	116	114	114
120	129	103	108	115	113	119	145	122	119	125	123	111	116	114	114
31	35	45	30	34	22	38	26	26	25	30	30	32	26	35	21
4	6	10	6	14	3	8	4	8	5	5	10	7	6	6	3
24	28	27	16	18	17	22	20	13	18	21	15	18	18	23	17
2	5	5	2	4	3	3	2	1	4	4	2	2	7	2	2
2	1	4	2	1	1	3	3	2	2	3	2	2	1	2	1
2	3	1	1	-	3	-	1	-	-	1	3	2	-	-	2
2	1	1	1	1	1	2	-	1	1	1	-	1	1	3	2
10	12	8	7	7	3	8	7	7	9	8	4	5	5	11	7
1	1	3	1	1	1	2	1	-	1	2	3	2	-	2	-
2	2	4	2	4	2	2	3	-	1	2	1	2	3	1	2
3	3	1	-	-	3	2	3	2	-	-	-	2	1	2	1
3	1	8	8	2	2	8	2	5	2	4	5	7	2	6	1
3	1	3	6	1	1	4	1	3	2	2	2	4	2	4	1
-	-	5	2	1	1	4	1	2	-	2	3	3	-	2	-

第9表 出生数(性・月・保健所・市町村別) (つづき)

平成14年

区	分	総数		1月		2月		3月		4月			
		計	男	女	男	女	男	女	男	女	男	女	
本庄保健所	管内庄利賀保	計市	901	465	436	42	43	34	33	46	39	36	42
		計市	387	197	190	17	17	15	13	14	16	13	21
		計市	514	268	246	25	26	19	20	32	23	23	21
		町	98	49	49	2	7	3	7	8	2	6	2
		町	37	13	24	1	4	-	4	1	3	2	2
		町	89	50	39	5	2	3	2	4	1	4	7
		町	47	29	18	2	1	3	2	5	1	3	3
		町	36	23	13	-	-	2	1	2	2	1	-
		町	37	23	14	5	1	4	1	1	1	1	1
		町	51	24	27	4	1	1	1	1	1	2	5
大曲保健所	管内曲北岡仙館郷仙沢和外北木田畑南	計市	992	505	487	43	50	34	33	42	36	45	39
		計市	305	162	143	17	12	10	11	13	6	11	9
		計市	687	343	344	26	38	24	22	29	30	34	30
		町	23	11	12	-	-	1	-	2	2	1	1
		町	51	22	29	4	2	-	1	2	1	4	2
		町	96	56	40	3	5	3	4	2	6	7	2
		町	47	22	25	1	6	3	2	2	2	-	2
		町	71	35	36	2	2	2	5	2	3	3	4
		町	82	38	44	4	7	3	5	9	3	1	2
		町	48	24	24	3	1	2	1	2	2	5	7
横手保健所	管内手鹿田鹿物森内雄	計市	706	375	331	27	25	32	36	30	24	32	31
		計市	280	159	121	6	13	20	15	12	8	14	10
		計市	426	216	210	21	12	12	21	18	16	18	21
		町	48	20	28	3	2	-	-	2	2	1	2
		町	96	44	52	7	3	3	4	2	5	2	5
		町	71	44	27	2	1	5	2	3	-	7	5
		町	51	29	22	2	2	1	4	3	2	2	1
		町	104	48	56	6	3	2	9	4	5	4	5
		村	22	12	10	1	-	-	1	1	-	1	2
		村	34	19	15	-	1	1	1	3	2	1	1
湯沢保健所	内沢勝川勝後成瀬	計市	526	267	259	25	20	18	14	20	25	19	22
		計市	246	134	112	8	8	9	3	8	7	9	8
		計市	280	133	147	17	12	9	11	12	18	10	14
		町	77	35	42	8	3	2	2	4	7	1	4
		町	43	21	22	2	2	1	2	2	2	3	-
		町	124	57	67	6	6	4	5	4	8	5	9
		村	24	10	14	-	1	1	2	1	1	-	1
		村	12	10	2	1	-	1	-	1	-	1	-

5月		6月		7月		8月		9月		10月		11月		12月	
男	女	男	女	男	女	男	女	男	女	男	女	男	女	男	女
43	40	37	24	45	34	38	36	32	45	47	24	35	37	30	39
20	18	18	10	18	16	19	15	14	21	25	14	12	14	12	15
23	22	19	14	27	18	19	21	18	24	22	10	23	23	18	24
3	4	3	1	5	5	5	4	3	5	3	1	4	6	4	5
-	4	2	-	2	-	2	1	2	2	1	1	-	3	-	-
6	2	2	4	4	2	2	6	2	6	5	2	4	1	9	4
3	1	1	2	4	2	1	1	2	-	3	1	1	2	1	2
1	-	2	1	5	2	-	-	1	1	3	1	6	2	-	3
-	2	1	1	4	1	1	1	1	2	2	1	2	1	1	1
2	6	1	-	2	2	2	3	5	3	1	-	2	1	1	4
5	-	2	1	-	1	1	4	1	3	1	1	1	2	-	1
-	1	1	2	1	1	-	-	-	-	-	-	1	2	1	-
3	2	4	2	-	2	5	1	1	2	3	2	2	3	1	4
47	48	28	37	52	36	36	45	48	46	41	40	44	37	45	40
18	16	6	9	18	10	11	11	14	22	19	11	14	14	11	12
29	32	22	28	34	26	25	34	34	24	22	29	30	23	34	28
1	-	-	1	1	-	-	3	2	-	1	3	2	1	-	1
1	1	2	3	-	1	2	4	-	3	1	4	2	3	4	4
4	4	6	2	5	5	4	2	6	1	3	2	5	1	8	6
1	1	2	1	2	3	2	3	3	1	3	1	2	2	1	1
4	6	-	4	4	2	5	3	5	2	5	3	2	1	1	1
4	4	1	4	2	3	1	2	5	3	1	3	2	5	5	3
2	2	1	1	3	2	2	2	2	2	2	-	2	1	1	1
2	1	-	-	1	-	1	-	-	2	2	-	2	-	-	-
2	4	-	3	4	1	2	7	2	3	-	4	2	3	3	3
3	4	3	-	3	-	-	3	1	1	1	-	2	1	1	2
-	1	2	3	4	2	1	4	4	2	2	2	1	2	4	1
3	2	4	3	3	6	1	-	3	3	-	5	3	1	1	4
2	2	1	3	2	1	4	1	1	1	3	-	4	2	5	1
33	30	32	19	33	32	28	34	35	20	30	30	32	21	31	29
16	10	15	6	13	16	12	10	14	6	13	10	16	7	8	10
17	20	17	13	20	16	16	24	21	14	17	20	16	14	23	19
2	2	-	-	2	3	2	2	1	4	2	5	4	2	1	4
1	7	5	2	6	4	5	7	7	4	2	2	3	3	1	6
3	3	4	1	-	2	3	3	4	2	2	5	2	1	9	2
2	-	4	1	3	1	1	2	2	1	4	2	1	3	4	3
3	6	3	5	7	2	2	9	5	1	2	4	5	4	5	3
2	1	-	3	2	-	2	1	-	-	2	1	-	-	1	1
4	1	1	1	-	4	1	-	2	2	3	1	1	1	2	-
29	24	16	24	32	20	24	24	23	20	18	25	25	23	18	18
17	16	8	11	17	8	13	12	15	7	8	17	14	8	8	7
12	8	8	13	15	12	11	12	8	13	10	8	11	15	10	11
4	5	-	2	5	4	2	4	1	4	2	3	4	1	2	3
4	2	3	4	1	1	-	2	-	2	3	1	2	3	-	1
3	1	4	7	5	6	9	6	4	3	2	2	4	8	7	6
1	-	1	-	2	1	-	-	2	3	1	1	-	3	1	1
-	-	-	-	2	-	-	-	1	1	2	1	1	-	-	-

第10表 低体重児出生数 (2,500グラム未満) (性・月・保健所・市町村別)

区	分	総数		1月		2月		3月		4月		
		計	男	女	男	女	男	女	男	女	男	女
総市郡	数部部	658	301	357	19	29	23	26	18	37	19	30
		446	205	241	11	16	15	16	11	32	13	18
		212	96	116	8	13	8	10	7	5	6	12
大館保健所	管内計(北秋田郡一部計)	81	37	44	1	3	2	3	2	1	-	1
	管内計	67	34	33	1	2	1	3	2	1	-	-
	大館市	49	25	24	1	1	1	3	1	1	-	-
	鹿角市	18	9	9	-	1	-	-	1	-	-	-
	鹿角郡	7	-	7	-	1	-	-	-	-	-	1
	北秋田郡	7	-	7	-	1	-	-	-	-	-	1
	北秋田郡	7	3	4	-	-	1	-	-	-	-	-
	比内町	5	3	2	-	-	1	-	-	-	-	-
	田代町	2	-	2	-	-	-	-	-	-	-	-
	鷹巣保健所	管内計(北秋田郡一部計)	12	6	6	-	-	1	2	-	1	-
鷹巣町	7	4	3	-	-	1	1	-	-	-	-	
森吉町	2	1	1	-	-	-	-	-	-	-	-	
阿仁川町	1	1	-	-	-	-	-	-	-	-	-	
小阿仁村	-	-	-	-	-	-	-	-	-	-	-	
		2	-	2	-	-	-	1	-	1	-	-
能代保健所	管内計	57	26	31	3	2	2	2	-	4	2	2
	管内計	38	20	18	2	-	-	2	-	4	2	-
	山形市	19	6	13	1	2	2	-	-	-	-	2
	二ツ井町	2	-	2	-	-	-	-	-	-	-	-
	八幡町	3	-	3	-	-	-	-	-	-	-	-
	森本町	2	1	1	-	-	1	-	-	-	-	1
	竜里町	7	3	4	1	1	-	-	-	-	-	1
	藤里町	1	-	1	-	-	-	-	-	-	-	-
	峰村	3	1	2	-	1	-	-	-	-	-	-
		1	1	-	-	-	1	-	-	-	-	-
秋田保健所	管内計	215	97	118	4	8	8	7	5	17	9	11
秋田市	管内計	215	97	118	4	8	8	7	5	17	9	11
秋田中央保健所	管内計	51	20	31	3	3	1	3	-	4	2	3
	管内計	9	2	7	-	1	1	-	-	2	-	1
	南五郎町	37	15	22	2	2	-	3	-	1	2	2
	八幡町	5	4	1	2	-	-	-	-	-	1	-
	飯天町	5	3	2	-	-	-	-	-	-	-	-
	若井町	2	-	2	-	-	-	-	-	-	-	-
	大河町	2	-	2	-	-	-	-	-	-	-	1
	雄勝町	16	5	11	-	2	-	3	-	-	1	1
	美郷町	-	-	-	-	-	-	-	-	-	-	-
	美郷町	4	1	3	-	-	-	-	-	1	-	-
美郷町	3	2	1	-	-	-	-	-	-	-	-	
美郷町	5	3	2	1	-	-	-	-	1	-	-	
美郷町	3	1	2	-	-	-	-	-	1	-	-	
美郷町	2	2	-	1	-	-	-	-	-	-	-	

平成14年

5月		6月		7月		8月		9月		10月		11月		12月	
男	女	男	女	男	女	男	女	男	女	男	女	男	女	男	女
26	33	31	27	29	20	28	30	25	31	33	25	24	34	26	35
14	23	24	21	19	11	20	20	16	21	25	21	17	19	20	23
12	10	7	6	10	9	8	10	9	10	8	4	7	15	6	12
2	2	6	6	2	3	6	4	3	2	5	5	2	8	6	6
2	1	6	5	2	2	4	3	3	-	5	5	2	6	6	5
2	-	4	5	1	-	3	1	3	-	3	3	-	6	6	4
-	1	2	-	1	2	1	2	-	-	2	2	2	-	-	1
-	-	-	1	-	1	-	1	-	1	-	-	-	-	-	1
-	-	-	1	-	1	-	1	-	1	-	-	-	-	-	1
-	1	-	-	-	-	2	-	-	1	-	-	-	2	-	-
-	-	-	-	-	-	2	-	-	-	-	-	-	2	-	-
-	1	-	-	-	-	-	-	-	1	-	-	-	-	-	-
1	1	1	-	1	-	1	-	-	-	-	1	1	1	-	-
1	1	1	-	1	-	-	-	-	-	-	1	-	-	-	-
-	-	-	-	-	-	1	-	-	-	-	-	1	-	-	-
-	-	-	-	-	-	-	-	-	-	-	-	-	1	-	-
-	-	-	-	-	-	-	-	-	-	-	-	-	-	-	-
1	-	5	1	3	4	-	1	4	5	2	1	1	4	3	5
-	-	4	-	3	2	-	1	3	3	2	1	1	3	3	2
1	-	1	1	-	2	-	-	1	2	-	-	-	1	-	3
-	-	-	-	-	1	-	-	-	-	-	-	-	-	-	3
-	-	-	-	-	-	-	-	-	-	-	-	-	-	-	-
-	-	1	-	-	-	-	-	-	1	2	-	-	-	-	-
-	-	-	1	-	-	-	-	-	-	-	-	-	-	-	-
1	-	-	-	-	1	-	-	-	-	-	-	-	-	-	-
-	-	-	-	-	-	-	-	-	-	-	-	-	-	-	-
5	8	13	10	10	6	8	10	6	10	12	9	8	8	9	14
5	8	13	10	10	6	8	10	6	10	12	9	8	8	9	14
4	4	2	2	3	-	-	4	-	3	1	2	2	1	2	2
-	-	-	1	1	-	-	-	-	-	-	1	-	-	-	1
4	3	1	1	1	-	-	4	-	3	1	1	2	1	2	1
-	-	-	-	-	-	-	1	-	-	-	-	-	-	1	-
2	-	-	-	-	-	-	1	-	-	-	1	1	-	-	-
-	2	-	-	-	-	-	-	-	-	-	-	-	-	-	-
-	-	-	-	-	-	-	-	-	1	-	-	-	-	-	-
-	1	1	1	1	-	-	1	-	2	1	-	-	-	1	-
1	-	-	-	-	-	-	-	-	-	-	-	-	-	-	-
1	-	-	-	-	-	-	-	-	-	-	-	-	1	1	-
-	1	1	-	1	-	-	-	-	-	-	-	-	-	-	-
-	-	-	-	1	-	-	-	-	-	-	-	-	-	-	-

第11表 出生数（出生の場所・立会者・市部・郡部別）

平成14年

出生の場所・立会者	実数			百分率		
	総数	市部	郡部	総数	市部	郡部
総数	8,456	5,296	3,160	100.00	100.01	100.00
医師助産師その他	8,331	5,235	3,096	98.52	98.85	97.97
助産婦	122	58	64	1.44	1.10	2.03
その他	3	3	-	0.04	0.06	-
施設内	8,448	5,291	3,157	99.91	99.91	99.91
医師助産師	8,327	5,233	3,094	98.47	98.81	97.91
助産婦	121	58	63	1.43	1.10	1.99
病院	5,394	3,431	1,963	63.79	64.78	62.12
医師助産師	5,277	3,376	1,901	62.41	63.75	60.16
助産婦	117	55	62	1.38	1.04	1.96
診療所	3,044	1,854	1,190	36.00	35.01	37.66
医師助産師	3,041	1,852	1,189	35.96	34.97	37.63
助産婦	3	2	1	0.04	0.04	0.03
助産所	10	6	4	0.12	0.11	0.13
医師助産師	9	5	4	0.11	0.09	0.13
助産婦	1	1	-	0.01	0.02	-
施設外	8	5	3	0.09	0.09	0.09
医師助産師その他	4	2	2	0.05	0.04	0.06
助産婦	1	-	1	0.01	-	0.03
その他	3	3	-	0.04	0.06	-
自宅	8	5	3	0.09	0.09	0.09
医師助産師その他	4	2	2	0.05	0.04	0.06
助産婦	1	-	1	0.01	-	0.03
その他	3	3	-	0.04	0.06	-
その他	-	-	-	-	-	-
医師助産師その他	-	-	-	-	-	-
助産婦	-	-	-	-	-	-
その他	-	-	-	-	-	-

第12表 出生数（母の年齢（5歳階級）・出生順位別）

平成14年

年齢	総数	第1子	第2子	第3子	第4子	第5子以上
総数	8,456	4,298	3,115	872	138	33
～14歳	-	-	-	-	-	-
15～19歳	144	140	4	-	-	-
20～24歳	1,375	1,045	304	24	1	1
25～29歳	3,288	1,901	1,165	205	15	2
30～34歳	2,638	952	1,211	422	44	9
35～39歳	885	219	387	195	69	15
40～44歳	125	41	44	25	9	6
45歳～	1	-	-	1	-	-
不詳	-	-	-	-	-	-
出生順位別母の平均年齢	29.4	27.7	30.4	32.5		

第13表 出生数（出生時の体重・出生時の平均体重・性・単産・複産別）

平成14年

出生時の体重	性別	総数	単産	複産
総数	総数	8,456	8,320	136
	男	4,291	4,231	60
	女	4,165	4,089	76
1.0 kg 未満	総数	24	18	6
	男	15	12	3
	女	9	6	3
1.0 ～ 1.5 kg	総数	44	35	9
	男	23	16	7
	女	21	19	2
1.5 ～ 2.0 kg	総数	73	61	12
	男	29	22	7
	女	44	39	5
2.0 ～ 2.5 kg	総数	517	465	52
	男	234	213	21
	女	283	252	31
2.5 ～ 3.0 kg	総数	2,995	2,949	46
	男	1,325	1,307	18
	女	1,670	1,642	28
3.0 ～ 3.5 kg	総数	3,639	3,629	10
	男	1,967	1,964	3
	女	1,672	1,665	7
3.5 ～ 4.0 kg	総数	1,055	1,054	1
	男	631	630	1
	女	424	424	-
4.0 ～ 4.5 kg	総数	99	99	-
	男	63	63	-
	女	36	36	-
4.5 ～ 5.0 kg	総数	8	8	-
	男	4	4	-
	女	4	4	-
5.0 kg ～	総数	-	-	-
	男	-	-	-
	女	-	-	-
不詳	総数	2	2	-
	男	-	-	-
	女	2	2	-
平均体重 (kg)	総数	3.06	3.07	2.33
	男	3.10	3.11	2.25
	女	3.01	3.02	2.39
全国の平均体重 (kg)	総数	3.02	3.04	2.22
	男	3.06	3.08	2.26
	女	2.98	3.00	2.18

第14表 出生数（出生時の身長・出生時の平均身長・性・年次別）

出生時の身長		平成14年		平成13年	
		実数	構成割合	実数	構成割合
男	総数	4,291	100.0	4,527	100.0
	40 cm 以下	43	1.0	34	0.8
	41 cm	5	0.1	11	0.2
	42 cm	8	0.2	19	0.4
	43 cm	15	0.3	23	0.5
	44 cm	36	0.8	40	0.9
	45 cm	72	1.7	84	1.9
	46 cm	169	3.9	180	4.0
	47 cm	301	7.0	355	7.8
	48 cm	566	13.2	608	13.4
	49 cm	772	18.0	817	18.0
	50 cm	963	22.4	1,020	22.5
	51 cm	700	16.3	685	15.1
	52 cm	394	9.2	398	8.8
53 cm	164	3.8	167	3.7	
54 cm	58	1.4	54	1.2	
55 cm 以上	23	0.5	30	0.7	
不詳	2	.	2	.	
平均身長	49.4	.	49.3	.	
全国の平均身長	49.2	.	49.2	.	
女	総数	4,165	100.0	4,347	100.0
	40 cm 以下	33	0.8	44	1.0
	41 cm	15	0.4	7	0.2
	42 cm	15	0.4	22	0.5
	43 cm	25	0.6	25	0.6
	44 cm	46	1.1	51	1.2
	45 cm	108	2.6	131	3.0
	46 cm	233	5.6	250	5.8
	47 cm	442	10.6	435	10.0
	48 cm	709	17.0	675	15.5
	49 cm	757	18.2	841	19.3
	50 cm	872	20.9	907	20.9
	51 cm	522	12.5	579	13.3
	52 cm	272	6.5	255	5.9
	53 cm	83	2.0	88	2.0
	54 cm	20	0.5	20	0.5
	55 cm 以上	10	0.2	14	0.3
不詳	3	.	3	.	
平均身長 (cm)	48.9	.	48.9	.	
全国の平均身長 (cm)	48.6	.	48.7	.	

第 4 章

死 亡 統 計

第15表 死亡率（人口1,000対）（年次・都道府県別）

区 分	平成 3年	平成 4年	平成 5年	平成 6年	平成 7年	平成 8年	平成 9年	平成 10年	平成 11年	平成 12年	平成 13年	平成 14年
全 国	6.7	6.9	7.1	7.1	7.4	7.2	7.3	7.5	7.8	7.7	7.7	7.8
北海道	6.5	6.8	7.1	6.9	7.2	7.2	7.2	7.3	7.8	7.7	7.7	7.8
青 森	7.6	7.9	8.3	8.1	8.5	8.5	8.6	8.6	9.1	8.9	9.0	9.2
岩 手	8.0	8.1	8.3	8.1	8.5	8.4	8.6	8.8	9.5	8.9	9.3	9.2
宮 城	6.3	6.5	6.6	6.6	6.9	6.8	6.9	7.0	7.5	7.3	7.3	7.4
秋 田	8.4	8.7	8.9	9.1	9.0	9.2	9.6	9.6	10.2	10.1	10.1	10.4
山 形	8.5	8.7	8.8	9.0	9.0	9.0	9.2	9.2	9.9	9.6	9.8	9.8
福 島	7.6	7.8	8.0	7.9	8.3	8.3	8.3	8.6	9.0	8.8	9.0	8.9
茨 城	6.7	6.9	7.0	6.9	7.4	7.1	7.4	7.5	7.9	7.7	7.8	8.0
栃 木	7.0	7.3	7.5	7.3	7.5	7.4	7.6	7.7	8.0	7.9	7.9	8.1
群 馬	7.1	7.2	7.4	7.4	7.8	7.5	7.5	7.9	8.3	8.1	8.1	8.2
埼 玉	4.9	5.1	5.3	5.2	5.5	5.4	5.5	5.8	6.0	5.9	6.0	6.2
千 葉	5.3	5.6	5.6	5.7	6.0	5.9	6.0	6.2	6.5	6.3	6.4	6.7
東 京	6.0	6.3	6.4	6.5	6.8	6.7	6.8	6.9	7.3	7.1	7.1	7.1
神奈川	5.1	5.2	5.4	5.5	5.7	5.6	5.8	6.0	6.2	6.0	6.1	6.3
新 潟	7.7	8.1	8.2	8.3	8.6	8.2	8.4	8.6	9.1	8.9	9.0	9.1
富 山	7.8	8.1	8.2	8.1	8.5	8.2	8.5	8.7	9.1	8.7	8.8	8.8
石 川	7.3	7.4	7.6	7.5	7.8	7.6	7.7	8.0	8.4	8.0	8.0	8.2
福 井	7.7	7.7	8.0	7.9	8.3	8.1	8.5	8.2	8.5	8.5	8.4	8.5
山 梨	7.6	7.8	8.1	7.9	8.2	8.0	8.0	8.3	8.6	8.3	8.6	8.5
長 野	7.8	8.3	8.1	8.4	8.3	8.4	8.5	8.5	8.9	8.9	8.9	9.0
岐 阜	6.9	7.1	7.2	7.3	7.6	7.4	7.5	7.6	8.1	8.0	7.9	8.1
静 岡	6.5	6.7	6.8	6.9	7.2	7.0	7.1	7.3	7.7	7.6	7.8	7.8
愛 知	5.8	5.9	6.0	6.1	6.3	6.2	6.3	6.4	6.6	6.6	6.7	6.7
三 重	7.5	7.7	7.9	7.9	8.3	8.0	7.9	8.2	8.3	8.3	8.2	8.4
滋 賀	6.8	6.7	7.0	6.8	7.0	6.7	6.8	6.9	7.2	7.0	7.0	6.9
京 都	7.2	7.3	7.5	7.4	7.5	7.4	7.4	7.7	8.0	7.8	7.7	7.8
大 阪	6.2	6.4	6.6	6.5	6.8	6.6	6.7	6.9	7.1	7.1	7.1	7.2
兵 庫	7.0	7.1	7.3	7.3	8.8	7.3	7.4	7.6	7.8	7.6	7.7	7.6
奈 良	6.7	6.7	6.9	6.8	7.1	6.8	7.0	7.2	7.3	7.2	7.3	7.4
和歌山	8.8	9.0	9.1	9.0	9.4	9.1	9.1	9.4	9.5	9.6	9.7	9.6
鳥 取	8.8	8.8	9.0	9.0	9.4	8.8	9.3	9.1	9.6	9.7	9.5	9.6
島 根	9.1	9.4	9.5	8.5	10.0	9.8	9.9	9.7	10.8	10.2	10.1	10.4
岡 山	7.8	8.1	8.3	8.3	8.5	8.3	8.4	8.4	8.9	8.7	8.8	8.8
広 島	7.2	7.5	7.6	7.6	7.9	7.6	7.8	7.9	8.3	8.1	8.2	8.2
山 口	8.5	8.9	9.0	8.8	9.4	9.1	9.2	9.7	10.1	10.0	9.9	10.0
徳 島	8.4	8.7	8.7	9.0	9.2	9.1	9.3	9.2	9.7	9.7	9.7	9.6
香 川	8.4	8.5	8.4	8.5	8.7	8.6	8.7	8.9	9.1	9.3	9.0	9.3
愛 媛	8.4	8.5	8.6	8.6	9.0	8.9	9.0	9.1	9.6	9.2	9.4	9.5
高 知	9.2	9.7	10.2	9.6	9.9	9.7	9.8	10.0	10.7	10.2	10.3	10.4
福 岡	7.1	7.2	7.4	7.2	7.6	7.3	7.5	7.7	8.0	7.7	7.7	7.9
佐 賀	8.4	8.5	8.6	8.3	9.0	8.5	8.9	8.9	9.0	9.0	9.0	9.0
長 崎	8.1	8.2	8.6	8.2	8.8	8.4	8.5	8.7	9.1	8.9	8.9	9.2
熊 本	8.0	8.0	8.4	8.0	8.3	7.9	8.2	8.3	9.0	8.6	8.6	8.9
大 分	8.3	8.5	8.5	8.4	8.9	8.6	8.7	8.9	9.4	9.3	9.1	9.2
宮 崎	7.6	7.8	7.9	7.8	8.4	7.9	8.3	8.3	8.6	8.5	8.8	8.7
鹿 児 島	8.8	9.0	9.1	9.0	9.8	9.2	9.2	9.3	10.1	9.5	9.8	9.8
沖 縄	5.1	5.4	5.7	5.4	5.8	5.5	5.7	5.9	6.0	6.1	6.2	6.0

第16表 死亡数(性・月・保健所・市町村別)

平成14年

区	分	総数			1月		2月		3月		4月	
		計	男	女	男	女	男	女	男	女	男	女
総市郡	数	12,204	6,700	5,504	610	485	547	443	623	496	561	491
	部	6,069	3,349	2,720	302	247	275	219	317	256	275	243
	部	6,135	3,351	2,784	308	238	272	224	306	240	286	248
大館保健所	管内計	1,581	893	688	89	59	74	58	87	73	81	52
	管内計	1,209	677	532	67	49	59	41	62	59	65	39
	大館市	728	415	313	44	30	36	21	41	35	36	26
	鹿角市	481	262	219	23	19	23	20	21	24	29	13
	鹿角郡	111	66	45	8	4	2	5	6	5	2	1
	北秋田郡	111	66	45	8	4	2	5	6	5	2	1
	秋田郡一部	261	150	111	14	6	13	12	19	9	14	12
	比内町	145	86	59	6	4	8	7	10	6	8	8
	田代町	116	64	52	8	2	5	5	9	3	6	4
	管内計(北秋田郡一部計)	556	301	255	24	23	29	21	23	19	20	26
鷹巣保健所	鷹巣町	236	132	104	11	10	15	9	11	9	15	11
	森吉町	95	51	44	2	6	3	1	5	3	-	5
	阿仁町	81	43	38	5	1	5	4	2	1	2	3
	阿仁村	89	46	43	4	4	4	6	3	4	3	2
	小阿仁村	55	29	26	2	2	2	1	2	2	-	5
能代保健所	管内計	1,219	669	550	55	41	57	53	71	61	49	53
	管内計	598	323	275	21	20	32	24	29	38	20	26
	山形市	621	346	275	34	21	25	29	42	23	29	27
	二ツ井町	74	27	47	4	4	2	3	4	2	1	4
	森町	160	89	71	9	3	6	5	12	4	3	7
	本郷町	59	31	28	-	1	2	3	2	2	4	3
	竜里町	98	62	36	9	3	5	3	7	7	9	5
	藤沢村	90	52	38	4	1	2	8	7	6	5	4
	峰浜村	68	45	23	4	3	4	2	7	-	3	1
	峰村	72	40	32	4	6	4	5	3	2	4	3
秋田保健所	管内計	2,327	1,317	1,010	115	88	101	79	110	79	113	98
	管内計	2,327	1,317	1,010	115	88	101	79	110	79	113	98
秋田中央保健所	管内計	1,327	727	600	66	55	50	46	57	48	70	49
	管内計	376	213	163	17	22	17	13	20	13	21	9
	南五郎町	738	395	343	35	24	27	24	33	28	36	28
	秋田郡	186	95	91	12	11	9	9	7	6	6	8
	和潟町	103	50	53	5	4	2	4	4	3	8	4
	天沼町	70	36	34	1	-	3	1	3	5	1	-
	飯田町	55	28	27	3	-	-	3	1	1	3	7
	美郷町	148	94	54	5	5	6	4	9	5	10	2
	若井町	73	38	35	3	4	3	1	4	4	2	-
	大河村	85	46	39	6	-	3	1	3	3	4	4
	雄河村	18	8	10	-	-	1	1	2	1	2	3
	雄河郡	213	119	94	14	9	6	9	4	7	13	12
	雄河町	115	66	49	9	4	3	5	1	5	10	8
	雄河町	98	53	45	5	5	3	4	3	2	3	4

5月		6月		7月		8月		9月		10月		11月		12月	
男	女	男	女	男	女	男	女	男	女	男	女	男	女	男	女
545	478	530	441	522	439	498	412	536	386	548	460	594	447	586	526
275	244	282	221	249	206	247	213	269	192	272	226	298	194	288	259
270	234	248	220	273	233	251	199	267	194	276	234	296	253	298	267
62	63	78	50	72	64	61	44	74	46	72	55	67	57	76	67
50	54	59	38	57	47	43	30	54	34	50	43	49	49	62	49
32	38	36	15	33	26	27	22	34	23	27	23	31	26	38	28
18	16	23	23	24	21	16	8	20	11	23	20	18	23	24	21
6	3	8	3	2	7	6	5	6	2	10	4	5	1	5	5
6	3	8	3	2	7	6	5	6	2	10	4	5	1	5	5
6	6	11	9	13	10	12	9	14	10	12	8	13	7	9	13
5	4	3	4	7	3	8	5	10	5	8	4	8	3	5	6
1	2	8	5	6	7	4	4	4	5	4	4	5	4	4	7
19	14	21	17	33	25	21	14	22	20	27	25	26	25	36	26
4	2	11	5	14	7	9	9	6	6	7	11	11	13	18	12
5	3	3	5	4	6	3	3	4	2	11	4	6	3	5	3
7	4	3	3	8	8	2	2	1	2	3	3	2	3	3	4
1	4	3	2	6	4	3	-	5	7	4	4	3	3	7	3
2	1	1	2	1	-	4	-	6	3	2	3	4	3	3	4
61	53	35	50	71	41	54	40	54	24	53	48	49	41	60	45
30	27	16	27	32	14	32	19	28	10	29	27	24	19	30	24
31	26	19	23	39	27	22	21	26	14	24	21	25	22	30	21
3	4	2	6	2	5	-	2	2	2	3	5	2	6	2	4
9	11	6	5	3	6	10	4	8	4	8	7	5	6	10	9
3	3	2	-	8	5	2	6	1	1	3	1	3	2	1	1
3	1	1	4	5	3	3	2	5	2	4	2	5	2	6	2
6	2	4	2	7	2	5	3	3	2	2	3	4	1	3	4
5	3	1	2	4	3	1	1	4	2	2	1	4	5	6	-
2	2	3	4	10	3	1	3	3	1	2	2	2	-	2	1
112	88	110	90	96	75	103	83	112	83	107	77	127	73	111	97
112	88	110	90	96	75	103	83	112	83	107	77	127	73	111	97
60	56	48	46	58	45	69	53	64	45	72	56	58	45	55	56
17	16	18	9	18	10	20	17	19	12	19	18	13	6	14	18
31	30	18	30	31	30	44	27	36	29	40	33	34	32	30	28
7	13	5	5	4	8	8	7	9	5	10	9	10	5	8	5
4	4	4	2	4	6	7	4	5	5	4	5	2	8	1	4
4	3	3	3	3	6	4	2	3	3	4	4	3	2	4	5
3	1	-	3	2	1	5	3	1	2	5	1	2	4	3	1
8	3	5	6	9	2	9	5	11	7	8	3	8	6	6	6
4	2	-	5	4	3	5	3	3	3	5	3	4	5	1	2
1	2	-	5	5	2	6	3	4	4	4	8	4	2	6	5
-	2	1	1	-	2	-	-	-	-	-	-	-	-	1	-
12	10	12	7	9	5	5	9	9	4	13	5	11	7	11	10
4	4	7	3	6	2	-	5	5	2	5	2	7	3	9	6
8	6	5	4	3	3	5	4	4	2	8	3	4	4	2	4

第16表 死亡数(性・月・保健所・市町村別) (つづき)

平成14年

区	分	総数		1月		2月		3月		4月			
		計	男	女	男	女	男	女	男	女	男	女	
本庄保健所	管内庄利保賀浦瀉島城利目海由利内	計	1,265	682	583	63	49	58	54	55	48	54	49
		市	400	216	184	21	17	18	19	20	11	17	20
		郡	865	466	399	42	32	40	35	35	37	37	29
		町	107	61	46	9	4	2	5	5	1	7	6
		町	75	47	28	5	3	3	2	4	-	1	4
		町	144	74	70	6	6	9	9	5	8	4	3
		町	77	36	41	4	2	4	2	3	5	3	3
		町	72	33	39	1	3	3	3	3	2	3	2
		町	70	33	37	4	7	4	4	2	3	3	2
		町	68	34	34	2	2	2	4	1	4	-	4
大曲保健所	管内曲北仙館郷仙和の外北木田畑南	計	1,753	958	795	96	80	86	66	103	64	81	65
		市	398	212	186	20	17	15	17	32	22	17	17
		郡	1,355	746	609	76	63	71	49	71	42	64	48
		町	65	27	38	2	4	4	3	1	1	3	5
		町	125	66	59	6	8	6	2	9	10	6	6
		町	176	96	80	13	10	2	2	11	4	8	8
		町	76	51	25	4	2	3	1	3	2	4	2
		町	131	70	61	8	7	6	4	8	4	5	1
		町	124	76	48	10	2	5	2	7	3	3	5
		村	119	64	55	5	5	10	6	4	1	4	4
横手保健所	管内手鹿田鹿物森内雄	計	1,224	668	556	63	55	55	32	69	58	55	52
		市	401	222	179	24	21	17	13	27	18	17	13
		郡	823	446	377	39	34	38	19	42	40	38	39
		町	124	73	51	9	4	5	4	5	8	4	4
		町	177	94	83	1	6	5	4	8	8	13	12
		町	128	63	65	3	7	10	3	8	5	3	11
		町	96	56	40	6	4	3	2	10	2	4	3
		町	163	87	76	6	7	6	-	5	8	9	8
		村	68	37	31	5	1	6	3	1	5	1	-
		村	67	36	31	9	5	3	3	5	4	4	1
湯沢保健所	管内沢勝川勝後成瀬	計	952	485	467	39	35	37	34	48	46	38	47
		市	360	169	191	17	13	16	13	17	16	5	21
		郡	592	316	276	22	22	21	21	31	30	33	26
		町	136	70	66	4	5	5	4	10	7	7	5
		町	128	72	56	4	-	5	7	10	5	8	8
		町	252	141	111	12	15	9	8	8	12	13	8
		村	41	21	20	1	-	1	2	1	3	5	2
村	35	12	23	1	2	1	-	2	3	-	3		

5月		6月		7月		8月		9月		10月		11月		12月	
男	女	男	女	男	女	男	女	男	女	男	女	男	女	男	女
57	41	69	53	39	46	42	41	53	41	54	48	74	54	64	59
18	14	17	12	7	14	13	12	20	16	23	16	24	14	18	19
39	27	52	41	32	32	29	29	33	25	31	32	50	40	46	40
8	3	8	5	1	6	4	3	5	1	3	2	2	6	7	4
5	1	4	1	4	6	2	1	4	2	4	2	4	3	7	3
4	2	13	4	6	6	3	7	6	4	4	7	5	6	9	8
2	4	2	6	3	3	4	3	2	4	3	2	6	2	-	5
5	4	1	6	4	1	2	5	3	1	2	5	5	4	1	3
-	4	3	3	1	2	2	2	3	-	4	3	4	4	3	3
4	1	8	4	2	1	3	2	2	3	2	3	4	3	4	3
3	2	6	1	3	1	2	3	3	3	4	4	4	2	4	5
4	1	1	6	2	1	3	-	1	1	2	1	8	4	2	1
4	5	6	5	6	5	4	3	4	6	3	3	8	6	9	5
75	83	70	57	71	55	65	55	82	54	62	61	83	73	84	82
15	21	20	12	13	15	11	15	15	12	13	8	19	11	22	19
60	62	50	45	58	40	54	40	67	42	49	53	64	62	62	63
2	2	2	4	1	-	5	3	4	2	1	5	1	3	1	6
4	4	2	1	6	7	-	2	8	6	8	5	7	4	4	4
3	8	13	7	9	9	7	5	8	11	3	5	6	3	13	8
5	5	4	1	7	1	5	5	5	1	5	2	4	2	2	1
4	6	2	6	2	3	4	4	9	1	5	8	9	6	8	11
8	4	5	3	10	3	5	3	9	4	5	4	6	11	3	4
5	8	5	3	6	5	6	4	3	1	4	4	6	7	6	7
4	4	2	3	2	3	2	1	2	3	3	-	-	3	2	3
5	5	4	5	2	1	5	3	5	1	2	4	7	5	2	2
6	3	1	1	3	1	2	-	3	3	4	5	3	3	6	1
5	4	3	4	3	4	4	3	5	4	-	4	6	2	7	6
5	3	2	4	2	2	5	4	2	3	5	4	4	7	5	6
4	6	5	3	5	1	4	3	4	2	4	3	5	6	3	4
56	44	59	42	41	53	51	44	35	38	55	42	68	48	61	48
16	13	27	16	12	17	11	18	11	11	18	12	27	12	15	15
40	31	32	26	29	36	40	26	24	27	37	30	41	36	46	33
4	3	3	2	8	6	8	1	6	6	4	2	6	4	11	7
9	5	7	6	6	8	8	5	8	4	8	7	12	7	9	11
8	4	4	8	2	4	7	3	1	2	8	9	3	5	6	4
3	2	7	3	4	6	5	7	1	3	2	2	3	2	8	4
10	9	5	4	8	6	6	7	2	6	10	6	13	10	7	5
5	4	4	2	-	4	5	1	3	5	4	2	-	3	3	1
1	4	2	1	1	2	1	2	3	1	1	2	4	5	2	1
43	36	40	36	41	35	32	38	40	35	46	48	42	31	39	46
17	11	15	17	14	14	14	19	10	14	13	25	15	10	16	18
26	25	25	19	27	21	18	19	30	21	33	23	27	21	23	28
6	6	4	6	6	5	5	3	7	7	7	4	6	6	3	8
8	6	6	5	10	5	2	6	7	4	7	3	1	2	4	5
11	9	10	4	8	7	10	9	14	8	13	10	18	10	15	11
1	1	2	1	3	2	-	-	2	1	3	3	1	2	1	3
-	3	3	3	-	2	1	1	-	1	3	3	1	1	-	1

第17表 死亡数(性・年齢(5歳階級)・保健所・市町村別)

平成14年

区	分	総数			0～4歳			5～9			10～14			15～19		
		計	男	女	計	男	女	計	男	女	計	男	女	計	男	女
総市郡	数部部	12,204	6,700	5,504	32	19	13	9	3	6	4	2	2	25	19	6
		6,069	3,349	2,720	23	13	10	2	-	2	2	2	-	17	12	5
		6,135	3,351	2,784	9	6	3	7	3	4	2	-	2	8	7	1
大館保健所	管内計(北秋田郡一部計)	1,581	893	688	5	3	2	-	-	-	-	-	-	6	5	1
	管内計	1,209	677	532	3	1	2	-	-	-	-	-	-	5	4	1
	大館市	728	415	313	2	1	1	-	-	-	-	-	-	3	2	1
	鹿角市	481	262	219	1	-	1	-	-	-	-	-	-	2	2	-
	鹿角町	111	66	45	-	-	-	-	-	-	-	-	-	1	1	-
	坂町	111	66	45	-	-	-	-	-	-	-	-	-	1	1	-
	北秋田郡一部計	261	150	111	2	2	-	-	-	-	-	-	-	-	-	-
	比内町	145	86	59	1	1	-	-	-	-	-	-	-	-	-	-
田代町	116	64	52	1	1	-	-	-	-	-	-	-	-	-	-	
鷹巣保健所	管内計(北秋田郡一部計)	556	301	255	-	-	-	-	-	-	-	-	-	1	1	-
	鷹巣町	236	132	104	-	-	-	-	-	-	-	-	-	-	-	-
	森吉町	95	51	44	-	-	-	-	-	-	-	-	-	-	-	-
	阿仁川町	81	43	38	-	-	-	-	-	-	-	-	-	-	-	-
	上小阿仁村	89	46	43	-	-	-	-	-	-	-	-	-	1	1	-
	55	29	26	-	-	-	-	-	-	-	-	-	-	-	-	
能代保健所	管内計	1,219	669	550	2	1	1	-	-	-	-	-	-	2	1	1
	能代市	598	323	275	1	-	1	-	-	-	-	-	-	1	-	1
	山本町	621	346	275	1	1	-	-	-	-	-	-	-	1	1	-
	二ツ井町	74	27	47	-	-	-	-	-	-	-	-	-	-	-	-
	森町	160	89	71	-	-	-	-	-	-	-	-	-	-	-	-
	本郷町	59	31	28	-	-	-	-	-	-	-	-	-	-	-	-
	竜町	98	62	36	1	1	-	-	-	-	-	-	-	-	-	-
	里町	90	52	38	-	-	-	-	-	-	-	-	-	-	-	-
	藤村	68	45	23	-	-	-	-	-	-	-	-	-	-	-	-
	峰村	72	40	32	-	-	-	-	-	-	-	-	-	1	1	-
秋田保健所	管内計	2,327	1,317	1,010	13	8	5	1	-	1	2	2	-	4	4	-
	秋田市	2,327	1,317	1,010	13	8	5	1	-	1	2	2	-	4	4	-
秋田中央保健所	管内計	1,327	727	600	2	-	2	1	-	1	-	-	-	1	1	-
	南秋田郡	376	213	163	-	-	-	-	-	-	-	-	-	1	1	-
	五城目町	738	395	343	-	-	-	1	-	1	-	-	-	-	-	-
	八幡町	186	95	91	-	-	-	-	-	-	-	-	-	-	-	-
	昭和町	103	50	53	-	-	-	-	-	-	-	-	-	-	-	-
	飯田町	70	36	34	-	-	-	1	-	1	-	-	-	-	-	-
	天沼川町	55	28	27	-	-	-	-	-	-	-	-	-	-	-	-
	井川町	148	94	54	-	-	-	-	-	-	-	-	-	-	-	-
	美郷町	73	38	35	-	-	-	-	-	-	-	-	-	-	-	-
	大井町	85	46	39	-	-	-	-	-	-	-	-	-	-	-	-
	大河村	18	8	10	-	-	-	-	-	-	-	-	-	-	-	-
	雄河郡	213	119	94	2	-	2	-	-	-	-	-	-	-	-	-
		115	66	49	2	-	2	-	-	-	-	-	-	-	-	-
	98	53	45	-	-	-	-	-	-	-	-	-	-	-	-	

20～24			25～29			30～34			35～39			40～44			45～49			50～54		
計	男	女	計	男	女	計	男	女	計	男	女	計	男	女	計	男	女	計	男	女
35	29	6	47	33	14	52	35	17	64	46	18	106	72	34	221	142	79	429	316	113
23	17	6	26	17	9	29	23	6	34	23	11	57	41	16	116	76	40	229	158	71
12	12	-	21	16	5	23	12	11	30	23	7	49	31	18	105	66	39	200	158	42
8	6	2	6	5	1	6	2	4	8	4	4	14	10	4	32	21	11	45	30	15
6	4	2	5	4	1	2	1	1	7	3	4	13	9	4	26	18	8	36	25	11
2	-	2	5	4	1	1	1	-	6	2	4	8	5	3	16	13	3	23	16	7
4	4	-	-	-	-	1	-	1	1	1	-	5	4	1	10	5	5	13	9	4
1	1	-	-	-	-	1	-	1	-	-	-	1	1	-	2	1	1	3	2	1
1	1	-	-	-	-	1	-	1	-	-	-	1	1	-	2	1	1	3	2	1
1	1	-	1	1	-	3	1	2	1	1	-	-	-	-	4	2	2	6	3	3
1	1	-	1	1	-	1	-	1	-	-	-	-	-	-	3	1	2	3	2	1
-	-	-	-	-	-	2	1	1	1	1	-	-	-	-	1	1	-	3	1	2
-	-	-	3	3	-	1	-	1	2	2	-	7	5	2	9	3	6	21	16	5
-	-	-	1	1	-	-	-	-	1	1	-	3	2	1	2	2	-	8	5	3
-	-	-	-	-	-	-	-	-	1	1	-	1	-	1	1	1	-	6	4	2
-	-	-	-	-	-	-	-	-	-	-	-	2	2	-	1	-	1	1	1	-
-	-	-	2	2	-	-	-	-	-	-	-	1	1	-	4	-	4	5	5	-
-	-	-	-	-	-	1	-	1	-	-	-	-	-	-	1	-	1	1	1	-
1	1	-	5	2	3	4	4	-	3	2	1	9	6	3	24	15	9	54	41	13
1	1	-	2	1	1	3	3	-	1	-	1	6	4	2	10	7	3	26	18	8
-	-	-	3	1	2	1	1	-	2	2	-	3	2	1	14	8	6	28	23	5
-	-	-	-	-	-	-	-	-	-	-	-	-	-	-	2	1	1	4	2	2
-	-	-	3	1	2	-	-	-	-	-	-	1	-	1	4	1	3	8	6	2
-	-	-	-	-	-	-	-	-	-	-	-	1	1	-	-	-	-	2	2	-
-	-	-	-	-	-	-	-	-	2	2	-	1	1	-	3	3	-	6	6	-
-	-	-	-	-	-	1	1	-	-	-	-	-	-	-	3	2	1	3	3	-
-	-	-	-	-	-	-	-	-	-	-	-	-	-	-	1	-	1	1	1	-
-	-	-	-	-	-	-	-	-	-	-	-	-	-	-	1	1	-	4	3	1
9	7	2	15	10	5	17	13	4	20	18	2	20	14	6	46	29	17	119	80	39
9	7	2	15	10	5	17	13	4	20	18	2	20	14	6	46	29	17	119	80	39
2	2	-	3	1	2	4	3	1	6	5	1	15	9	6	24	18	6	52	38	14
1	1	-	1	-	1	-	-	-	-	-	-	5	2	3	7	6	1	7	6	1
1	1	-	2	1	1	3	2	1	4	3	1	10	7	3	16	11	5	36	26	10
-	-	-	-	-	-	-	-	-	1	1	-	-	-	-	3	2	1	7	6	1
-	-	-	-	-	-	1	-	1	-	-	-	2	2	-	1	1	-	5	3	2
1	1	-	1	-	1	-	-	-	-	-	-	2	1	1	2	1	1	3	2	1
-	-	-	-	-	-	-	-	-	-	-	-	-	-	-	-	-	-	2	-	2
-	-	-	1	1	-	-	-	-	1	1	-	3	2	1	5	5	-	14	11	3
-	-	-	-	-	-	-	-	-	1	-	1	-	-	-	2	1	1	2	2	-
-	-	-	-	-	-	2	2	-	1	1	-	3	2	1	1	1	-	3	2	1
-	-	-	-	-	-	-	-	-	-	-	-	-	-	-	2	-	2	-	-	-
-	-	-	-	-	-	1	1	-	2	2	-	-	-	-	1	1	-	9	6	3
-	-	-	-	-	-	1	1	-	1	1	-	-	-	-	1	1	-	2	-	2
-	-	-	-	-	-	-	-	-	1	1	-	-	-	-						

第17表 死亡数(性・年齢(5歳階級)・保健所・市町村別) (つづき)

平成14年

区	分	総数			0～4歳			5～9			10～14			15～19			
		計	男	女	計	男	女	計	男	女	計	男	女	計	男	女	
本庄保健所	管内	計	1,265	682	583	-	-	-	3	3	-	1	-	1	3	2	1
	管内	市	400	216	184	-	-	-	-	-	-	-	-	-	1	-	1
	管内	郡	865	466	399	-	-	-	3	3	-	1	-	1	2	2	-
	賀保	町	107	61	46	-	-	-	1	1	-	-	-	-	-	-	-
	浦	町	75	47	28	-	-	-	-	-	-	-	-	-	-	-	-
	象	町	144	74	70	-	-	-	-	-	-	-	-	-	-	-	-
	矢	町	77	36	41	-	-	-	-	-	-	-	-	-	-	-	-
	岩	町	72	33	39	-	-	-	-	-	-	-	-	-	-	-	-
	由	町	70	33	37	-	-	-	-	-	-	-	-	-	-	-	-
	西	町	68	34	34	-	-	-	-	-	-	-	-	-	1	1	-
	東	町	77	43	34	-	-	-	1	1	-	1	-	1	1	1	-
大曲保健所	管内	計	1,753	958	795	5	4	1	3	-	3	1	-	1	3	3	-
	管内	市	398	212	186	2	2	-	1	-	1	-	-	-	1	1	-
	管内	郡	1,355	746	609	3	2	1	2	-	2	1	-	1	2	2	-
	仙北	町	65	27	38	-	-	-	-	-	-	-	-	-	-	-	-
	仙北	町	125	66	59	-	-	-	-	-	-	-	-	-	-	-	-
	仙北	町	176	96	80	-	-	-	1	-	1	-	-	-	1	1	-
	仙北	町	76	51	25	-	-	-	-	-	-	-	-	-	-	-	-
	仙北	町	131	70	61	-	-	-	-	-	-	-	-	-	-	-	-
	仙北	町	124	76	48	-	-	-	1	-	1	-	-	-	-	-	-
	仙北	町	119	64	55	-	-	-	-	-	-	1	-	1	-	-	-
	仙北	村	55	28	27	1	1	-	-	-	-	-	-	-	-	-	-
横手保健所	管内	計	1,224	668	556	3	3	-	1	-	1	-	-	3	1	2	
	管内	市	401	222	179	2	2	-	-	-	-	-	-	3	1	2	
	管内	郡	823	446	377	1	1	-	1	-	1	-	-	-	-	-	
	鹿	町	124	73	51	-	-	-	-	-	-	-	-	-	-	-	
	鹿	町	177	94	83	1	1	-	1	-	1	-	-	-	-	-	
	川	町	128	63	65	-	-	-	-	-	-	-	-	-	-	-	
	森	町	96	56	40	-	-	-	-	-	-	-	-	-	-	-	
	文	町	163	87	76	-	-	-	-	-	-	-	-	-	-	-	
	内	村	68	37	31	-	-	-	-	-	-	-	-	-	-	-	
	大	村	67	36	31	-	-	-	-	-	-	-	-	-	-	-	
	湯沢保健所	管内	計	952	485	467	2	-	2	-	-	-	-	-	2	1	1
管内		市	360	169	191	2	-	2	-	-	-	-	-	1	1	-	
管内		郡	592	316	276	-	-	-	-	-	-	-	-	1	-	1	
勝		町	136	70	66	-	-	-	-	-	-	-	-	1	-	1	
勝		町	128	72	56	-	-	-	-	-	-	-	-	-	-	-	
後		町	252	141	111	-	-	-	-	-	-	-	-	-	-	-	
成		村	41	21	20	-	-	-	-	-	-	-	-	-	-	-	

20～24			25～29			30～34			35～39			40～44			45～49			50～54		
計	男	女	計	男	女	計	男	女	計	男	女	計	男	女	計	男	女	計	男	女
2	2	-	-	-	-	4	3	1	7	3	4	16	10	6	26	18	8	42	35	7
1	1	-	-	-	-	1	1	-	3	-	3	5	5	-	8	6	2	12	9	3
1	1	-	-	-	-	3	2	1	4	3	1	11	5	6	18	12	6	30	26	4
-	-	-	-	-	-	1	1	-	-	-	-	-	-	-	-	-	-	2	2	-
-	-	-	-	-	-	-	-	-	1	-	1	2	1	1	3	3	-	5	5	-
-	-	-	-	-	-	-	-	-	1	1	-	1	-	1	4	3	1	3	3	-
1	1	-	-	-	-	-	-	-	-	-	-	1	-	1	2	-	2	1	1	-
-	-	-	-	-	-	-	-	-	-	-	-	-	-	-	1	1	-	1	1	-
-	-	-	-	-	-	-	-	-	1	1	-	-	-	-	-	-	-	5	3	2
-	-	-	-	-	-	-	-	-	-	-	-	3	2	1	3	1	2	2	2	-
-	-	-	-	-	-	1	1	-	-	-	-	3	2	1	2	2	-	2	1	1
-	-	-	-	-	-	1	-	1	-	-	-	1	1	-	1	1	-	4	3	1
-	-	-	-	-	-	1	-	1	-	-	-	1	-	1	2	1	1	5	5	-
6	6	-	7	6	1	6	3	3	10	6	4	14	11	3	27	17	10	44	35	9
1	1	-	-	-	-	1	1	-	2	1	1	7	6	1	10	5	5	13	9	4
5	5	-	7	6	1	5	2	3	8	5	3	7	5	2	17	12	5	31	26	5
-	-	-	-	-	-	-	-	-	-	-	-	-	-	-	-	-	-	-	-	-
-	-	-	1	1	-	-	-	-	2	1	1	-	-	-	3	2	1	3	3	-
-	-	-	1	1	-	2	-	2	1	1	-	-	-	-	-	-	-	6	4	2
1	1	-	-	-	-	-	-	-	-	-	-	-	-	-	-	-	-	1	1	-
-	-	-	-	-	-	1	1	-	-	-	-	1	1	-	1	1	-	1	1	-
1	1	-	-	-	-	-	-	-	1	1	-	2	2	-	2	1	1	2	2	-
-	-	-	-	-	-	1	1	-	-	-	-	2	-	2	1	-	1	4	3	1
-	-	-	1	1	-	-	-	-	-	-	-	-	-	-	-	-	-	2	2	-
1	1	-	1	1	-	-	-	-	-	-	-	-	-	-	1	-	1	2	2	-
-	-	-	1	1	-	1	-	1	2	1	1	2	2	-	3	3	-	3	3	-
-	-	-	-	-	-	-	-	-	-	-	-	1	1	-	3	2	1	3	2	1
2	2	-	1	1	-	-	-	-	1	-	1	-	-	-	1	1	-	3	2	1
3	2	1	4	3	1	5	4	1	6	5	1	8	5	3	18	13	5	34	29	5
3	2	1	1	1	-	3	3	-	-	-	-	1	1	-	5	3	2	10	8	2
-	-	-	3	2	1	2	1	1	6	5	1	7	4	3	13	10	3	24	21	3
-	-	-	2	1	1	-	-	-	1	1	-	-	-	-	1	1	-	4	2	2
-	-	-	1	1	-	1	-	1	1	-	1	3	2	1	2	2	-	4	3	1
-	-	-	-	-	-	-	-	-	-	-	-	1	-	1	4	2	2	6	6	-
-	-	-	-	-	-	-	-	-	2	2	-	-	-	-	2	2	-	1	1	-
-	-	-	-	-	-	-	-	-	2	2	-	2	1	1	2	1	1	6	6	-
-	-	-	-	-	-	1	1	-	-	-	-	-	-	-	-	-	-	1	1	-
-	-	-	-	-	-	-	-	-	-	-	-	1	1	-	2	2	-	2	2	-
4	3	1	4	3	1	5	3	2	2	1	1	3	2	1	15	8	7	18	12	6
1	-	1	2	1	1	2	1	1	1	1	-	-	-	-	4	2	2	6	3	3
3	3	-	2	2	-	3	2	1	1	-	1	3	2	1	11	6	5	12	9	3
-	-	-	1	1	-	-	-	-	-	-	-	1	-	1	-	-	-	1	1	-
1	1	-	1	1	-	1	1	-	-	-	-	-	-	-	4	2	2	2	1	1
1	1	-	-	-	-	2	1	1	1	-	1	2	2	-	6	4	2	9	7	2
-	-	-	-	-	-	-	-	-	-	-	-	-	-	-	-	-	-	-	-	-
1	1	-	-	-	-	-	-	-	-	-	-	-	-	-	1	-	1	-	-	-

第17表 死亡数(性・年齢(5歳階級)・保健所・市町村別) (つづき)

区	分	55～59			60～64			65～69			70～74		
		計	男	女	計	男	女	計	男	女	計	男	女
総市郡	数	416	294	122	611	442	169	983	675	308	1,520	1,029	491
	部	258	181	77	339	240	99	534	358	176	761	525	236
	部	158	113	45	272	202	70	449	317	132	759	504	255
大館保健所	管内計(北秋田郡一部計)	61	45	16	97	76	21	145	105	40	207	155	52
	管内計	51	38	13	70	55	15	116	83	33	153	113	40
	大館市	37	28	9	41	33	8	75	54	21	101	72	29
	鹿角市	14	10	4	29	22	7	41	29	12	52	41	11
	鹿角郡	2	1	1	8	7	1	8	6	2	16	13	3
	小坂町	2	1	1	8	7	1	8	6	2	16	13	3
	北秋田郡一部計	8	6	2	19	14	5	21	16	5	38	29	9
	比内町	3	2	1	6	6	-	16	13	3	16	15	1
	田代町	5	4	1	13	8	5	5	3	2	22	14	8
	鷹巣保健所	管内計(北秋田郡一部計)	25	16	9	27	17	10	40	31	9	71	46
鷹巣町	17	11	6	13	9	4	13	10	3	31	21	10	
森吉町	3	2	1	7	4	3	11	8	3	15	9	6	
阿仁川町	-	-	-	2	1	1	8	6	2	8	5	3	
上小阿仁村	4	2	2	3	1	2	4	4	-	10	7	3	
管内計	1	1	-	2	2	-	4	3	1	7	4	3	
能代保健所	管内計	41	29	12	68	47	21	106	69	37	164	113	51
	能代市	24	18	6	36	22	14	53	30	23	79	53	26
	山根町	17	11	6	32	25	7	53	39	14	85	60	25
	二ツ井町	-	-	-	2	-	2	10	6	4	7	3	4
	森町	3	2	1	8	6	2	11	10	1	28	21	7
	本竜町	-	-	-	3	3	-	12	7	5	10	6	4
	八幡町	4	1	3	6	5	1	5	5	-	12	10	2
	藤里町	2	2	-	9	8	1	4	3	1	11	6	5
	峰浜村	4	3	1	2	2	-	5	5	-	8	6	2
	管内計	4	3	1	2	1	1	6	3	3	9	8	1
秋田保健所	管内計	94	61	33	121	85	36	210	141	69	293	194	99
	秋田市内	94	61	33	121	85	36	210	141	69	293	194	99
秋田中央保健所	管内計	60	50	10	69	50	19	98	71	27	146	99	47
	南五郎町	21	19	2	25	16	9	32	25	7	46	34	12
	鹿目町	29	24	5	29	23	6	57	40	17	78	49	29
	和潟町	3	3	-	8	6	2	14	8	6	18	11	7
	八幡町	3	3	-	3	1	2	9	5	4	9	4	5
	飯田町	2	2	-	3	2	1	4	3	1	11	7	4
	天井町	-	-	-	1	1	-	2	2	-	8	5	3
	王川町	14	11	3	4	4	-	15	13	2	15	8	7
	美郷町	3	1	2	4	3	1	8	6	2	9	8	1
	若大町	2	2	-	5	5	-	5	3	2	7	5	2
	河辺町	2	2	-	1	1	-	-	-	-	1	1	-
	雄和町	10	7	3	15	11	4	9	6	3	22	16	6
	管内計	8	7	1	4	4	-	3	2	1	13	8	5
管内計	2	-	2	11	7	4	6	4	2	9	8	1	

平成14年

75～79			80～84			85～			不詳			65歳以上(再掲)		
計	男	女	計	男	女	計	男	女	計	男	女	計	男	女
1,907	1,138	769	2,014	1,009	1,005	3,729	1,397	2,332	-	-	-	10,153	5,248	4,905
917	567	350	918	455	463	1,784	641	1,143	-	-	-	4,914	2,546	2,368
990	571	419	1,096	554	542	1,945	756	1,189	-	-	-	5,239	2,702	2,537
223	139	84	231	127	104	487	160	327	-	-	-	1,293	686	607
166	103	63	183	102	81	367	114	253	-	-	-	985	515	470
99	56	43	107	65	42	202	63	139	-	-	-	584	310	274
67	47	20	76	37	39	165	51	114	-	-	-	401	205	196
17	11	6	13	8	5	38	14	24	-	-	-	92	52	40
17	11	6	13	8	5	38	14	24	-	-	-	92	52	40
40	25	15	35	17	18	82	32	50	-	-	-	216	119	97
20	12	8	21	10	11	53	22	31	-	-	-	126	72	54
20	13	7	14	7	7	29	10	19	-	-	-	90	47	43
85	49	36	83	45	38	181	67	114	-	-	-	460	238	222
28	17	11	44	25	19	75	28	47	-	-	-	191	101	90
15	7	8	11	6	5	24	9	15	-	-	-	76	39	37
15	9	6	10	5	5	34	14	20	-	-	-	75	39	36
15	8	7	7	3	4	33	12	21	-	-	-	69	34	35
12	8	4	11	6	5	15	4	11	-	-	-	49	25	24
179	106	73	193	92	101	364	140	224	-	-	-	1,006	520	486
82	52	30	89	40	49	184	74	110	-	-	-	487	249	238
97	54	43	104	52	52	180	66	114	-	-	-	519	271	248
11	6	5	15	4	11	23	5	18	-	-	-	66	24	42
25	13	12	26	16	10	43	13	30	-	-	-	133	73	60
11	5	6	7	1	6	13	6	7	-	-	-	53	25	28
20	10	10	15	10	5	23	8	15	-	-	-	75	43	32
10	6	4	16	8	8	31	13	18	-	-	-	72	36	36
10	8	2	15	7	8	22	13	9	-	-	-	60	39	21
10	6	4	10	6	4	25	8	17	-	-	-	60	31	29
388	252	136	343	171	172	612	228	384	-	-	-	1,846	986	860
388	252	136	343	171	172	612	228	384	-	-	-	1,846	986	860
203	114	89	227	103	124	414	163	251	-	-	-	1,088	550	538
45	27	18	57	25	32	128	51	77	-	-	-	308	162	146
118	65	53	132	55	77	222	88	134	-	-	-	607	297	310
32	15	17	38	16	22	62	27	35	-	-	-	164	77	87
17	11	6	20	6	14	33	14	19	-	-	-	88	40	48
10	8	2	7	3	4	23	6	17	-	-	-	55	27	28
7	4	3	13	6	7	22	10	12	-	-	-	52	27	25
22	11	11	21	13	8	33	14	19	-	-	-	106	59	47
9	4	5	13	5	8	22	8	14	-	-	-	61	31	30
19	10	9	16	4	12	21	9	12	-	-	-	68	31	37
2	2	-	4	2	2	6	-	6	-	-	-	13	5	8
40	22	18	38	23	15	64	24	40	-	-	-	173	91	82
26	14	12	23	16	7	31	12	19	-	-	-	96	52	44
14	8	6	15	7	8	33	12	21	-	-	-	77	39	38

第17表 死亡数(性・年齢(5歳階級)・保健所・市町村別) (つづき)

区	分	55 ~ 59			60 ~ 64			65 ~ 69			70 ~ 74		
		計	男	女	計	男	女	計	男	女	計	男	女
本庄保健所	管内市	42	33	9	57	45	12	90	64	26	146	102	44
	由利郡	21	15	6	20	13	7	29	19	10	45	35	10
	賀保町	21	18	3	37	32	5	61	45	16	101	67	34
	仁金浦	4	3	1	5	5	-	7	6	1	18	10	8
	象瀉	2	1	1	3	3	-	11	9	2	9	6	3
	矢瀉	4	4	-	7	4	3	12	11	1	14	6	8
	岩島	3	3	-	2	2	-	5	1	4	8	6	2
	由利	1	1	-	3	3	-	4	3	1	5	4	1
	東大	-	-	-	2	1	1	3	-	3	7	6	1
	管内	1	1	-	3	3	-	2	2	-	8	7	1
大曲保健所	管内市	41	27	14	85	59	26	138	97	41	221	139	82
	仙北町	16	12	4	24	19	5	26	16	10	44	31	13
	西角六	25	15	10	61	40	21	112	81	31	177	108	69
	中田	3	1	2	3	1	2	7	5	2	4	1	3
	協南	3	2	1	4	2	2	11	8	3	16	4	12
	仙北	3	1	2	11	8	3	22	15	7	28	20	8
	和北	2	1	1	2	2	-	5	4	1	14	9	5
	木田	4	3	1	7	3	4	5	3	2	16	10	6
	千畑	1	1	-	4	2	2	8	4	4	17	11	6
	南	1	1	-	5	4	1	8	5	3	13	11	2
横手保健所	管内市	34	23	11	42	32	10	85	59	26	151	101	50
	平鹿	17	11	6	21	15	6	34	24	10	55	37	18
	増田	17	12	5	21	17	4	51	35	16	96	64	32
	雄物川	3	2	1	4	4	-	6	3	3	11	7	4
	大森	3	2	1	5	5	-	12	8	4	15	9	6
	山文	4	3	1	2	1	1	9	5	4	18	13	5
	内雄	1	1	-	4	2	2	8	8	-	14	9	5
	大	3	2	1	1	-	1	10	8	2	17	13	4
	管内	2	1	1	4	4	-	5	2	3	5	3	2
	大	1	1	-	1	1	-	1	1	-	16	10	6
湯沢保健所	管内市	18	10	8	45	31	14	71	38	33	121	80	41
	雄勝	14	7	7	22	15	7	34	20	14	46	28	18
	稲川	4	3	1	23	16	7	37	18	19	75	52	23
	雄勝	-	-	-	5	3	2	11	6	5	22	15	7
	羽後	1	1	-	5	4	1	8	3	5	15	11	4
	東成	2	1	1	13	9	4	11	8	3	29	19	10
	皆瀨	1	1	-	-	-	-	1	-	1	7	6	1
	皆瀨	-	-	-	-	-	-	6	1	5	2	1	1

平成14年

75 ~ 79			80 ~ 84			85 ~			不詳			65歳以上(再掲)		
計	男	女	計	男	女	計	男	女	計	男	女	計	男	女
202	98	104	217	112	105	407	152	255	-	-	-	1,062	528	534
73	37	36	60	35	25	121	40	81	-	-	-	328	166	162
129	61	68	157	77	80	286	112	174	-	-	-	734	362	372
15	9	6	16	10	6	38	14	24	-	-	-	94	49	45
12	7	5	9	3	6	18	9	9	-	-	-	59	34	25
23	11	12	33	17	16	42	14	28	-	-	-	124	59	65
6	3	3	17	6	11	31	13	18	-	-	-	67	29	38
11	5	6	18	9	9	28	6	22	-	-	-	66	27	39
11	3	8	13	6	7	28	13	15	-	-	-	62	28	34
11	2	9	12	5	7	23	9	14	-	-	-	56	25	31
10	4	6	14	9	5	25	10	15	-	-	-	61	31	30
11	6	5	6	3	3	18	8	10	-	-	-	48	28	20
19	11	8	19	9	10	35	16	19	-	-	-	97	52	45
282	174	108	294	154	140	566	217	349	-	-	-	1,501	781	720
65	37	28	61	27	34	124	44	80	-	-	-	320	155	165
217	137	80	233	127	106	442	173	269	-	-	-	1,181	626	555
9	7	2	8	5	3	31	7	24	-	-	-	59	25	34
16	11	5	27	17	10	39	16	23	-	-	-	109	56	53
25	12	13	22	11	11	53	22	31	-	-	-	150	80	70
10	7	3	15	10	5	26	16	10	-	-	-	70	46	24
20	13	7	31	12	19	44	22	22	-	-	-	116	60	56
23	18	5	28	16	12	34	17	17	-	-	-	110	66	44
25	17	8	17	8	9	41	14	27	-	-	-	104	55	49
11	7	4	11	9	2	21	3	18	-	-	-	50	23	27
19	10	9	14	7	7	25	7	18	-	-	-	82	44	38
12	6	6	14	11	3	24	14	10	-	-	-	71	43	28
12	7	5	15	5	10	40	16	24	-	-	-	91	42	49
13	6	7	17	8	9	29	9	20	-	-	-	81	39	42
22	16	6	14	8	6	35	10	25	-	-	-	88	47	41
188	113	75	245	130	115	394	145	249	-	-	-	1,063	548	515
47	31	16	63	34	29	136	49	87	-	-	-	335	175	160
141	82	59	182	96	86	258	96	162	-	-	-	728	373	355
20	13	7	30	22	8	42	17	25	-	-	-	109	62	47
33	22	11	37	20	17	58	19	39	-	-	-	155	78	77
24	10	14	23	12	11	37	11	26	-	-	-	111	51	60
21	12	9	14	9	5	29	10	19	-	-	-	86	48	38
20	13	7	43	17	26	57	24	33	-	-	-	147	75	72
10	5	5	18	9	9	22	11	11	-	-	-	60	30	30
13	7	6	17	7	10	13	4	9	-	-	-	60	29	31
157	93	64	181	75	106	304	125	179	-	-	-	834	411	423
51	28	23	62	21	41	112	41	71	-	-	-	305	138	167
106	65	41	119	54	65	192	84	108	-	-	-	529	273	256
23	16	7	28	12	16	43	16	27	-	-	-	127	65	62
23	12	11	23	14	9	44	21	23	-	-	-	113	61	52
49	30	19	54	24	30	73	35	38	-	-	-	216	116	100
6	3	3	6	2	4	20	9	11	-	-	-	40	20	20
5	4	1	8	2	6	12	3	9	-	-	-	33	11	22

第18表 死因順位 (年次別)

区 分	1 位		2 位	
	死 因	率	死 因	率
明治43年	中枢神経系血管損傷	189.9	肺炎及び気管支炎	176.4
大正 4年	胃炎、十二指腸炎、腸炎、大腸炎	210.0	肺炎及び気管支炎	182.9
9年	肺炎及び気管支炎	326.6	胃炎、十二指腸炎、腸炎、大腸炎	283.0
14年	胃炎、十二指腸炎、腸炎、大腸炎	341.0	中枢神経系血管損傷	281.2
昭和 5年	胃炎、十二指腸炎、腸炎、大腸炎	325.8	中枢神経系血管損傷	269.0
10年	中枢神経系血管損傷	270.6	胃炎、十二指腸炎、腸炎、大腸炎	232.2
22年	中枢神経系血管損傷	208.3	胃炎、十二指腸炎、腸炎、大腸炎	189.9
25年	中枢神経系血管損傷	197.9	全 結 核	145.3
30年	中枢神経系血管損傷	204.5	悪 性 新 生 物	79.0
35年	中枢神経系血管損傷	233.2	悪 性 新 生 物	103.0
40年	中枢神経系血管損傷	262.2	悪 性 新 生 物	119.4
45年	脳 血 管 疾 患	255.9	悪 性 新 生 物	140.0
50年	脳 血 管 疾 患	226.9	悪 性 新 生 物	154.7
55年	脳 血 管 疾 患	203.4	悪 性 新 生 物	177.6
58年	脳 血 管 疾 患	185.8	悪 性 新 生 物	181.4
59年	悪 性 新 生 物	189.1	脳 血 管 疾 患	169.2
60年	悪 性 新 生 物	185.9	脳 血 管 疾 患	165.9
61年	悪 性 新 生 物	198.5	脳 血 管 疾 患	162.3
62年	悪 性 新 生 物	213.7	脳 血 管 疾 患	153.2
63年	悪 性 新 生 物	208.4	脳 血 管 疾 患	170.0
平成元年	悪 性 新 生 物	214.0	心 疾 患	154.9
2年	悪 性 新 生 物	229.0	心 疾 患	162.7
3年	悪 性 新 生 物	231.1	心 疾 患	170.8
4年	悪 性 新 生 物	252.9	心 疾 患	170.6
5年	悪 性 新 生 物	250.1	心 疾 患	175.8
6年	悪 性 新 生 物	250.0	脳 血 管 疾 患	164.6
7年	悪 性 新 生 物	270.6	脳 血 管 疾 患	172.7
8年	悪 性 新 生 物	280.8	脳 血 管 疾 患	189.2
9年	悪 性 新 生 物	291.0	脳 血 管 疾 患	181.6
10年	悪 性 新 生 物	286.1	脳 血 管 疾 患	179.0
11年	悪 性 新 生 物	306.4	脳 血 管 疾 患	182.2
12年	悪 性 新 生 物	317.5	脳 血 管 疾 患	167.6
13年	悪 性 新 生 物	307.0	脳 血 管 疾 患	162.1
14年	悪 性 新 生 物	313.4	脳 血 管 疾 患	165.7
14年(全国)	悪 性 新 生 物	241.7	心 疾 患	121.0

3 位	4 位		5 位		
	死 因	率	死 因	率	
胃炎、十二指腸炎、腸炎、大腸炎	172.1	新生児固有の疾患	171.7	髄 膜 炎	161.3
新生児固有の疾患	181.7	中枢神経系血管損傷	168.3	髄 膜 炎	138.3
中枢神経系血管損傷	264.0	新生児固有の疾患	232.8	髄 膜 炎	136.6
新生児固有の疾患	248.0	肺炎及び気管支炎	230.0	腎炎及びネフローゼ	140.9
新生児固有の疾患	202.4	肺炎及び気管支炎	188.1	腎炎及びネフローゼ	117.3
新生児固有の疾患	211.8	肺炎及び気管支炎	188.3	全 結 核	128.7
全 結 核	165.7	肺炎及び気管支炎	148.8	新生児固有の疾患	126.7
胃炎、十二指腸炎、腸炎、大腸炎	124.5	新生児固有の疾患	96.6	老 衰	65.1
老 衰	67.3	心 臓 の 疾 患	55.3	肺炎及び気管支炎	50.4
心 臓 の 疾 患	75.3	肺炎及び気管支炎	47.7	老 衰	41.3
心 臓 の 疾 患	76.1	老 衰	38.8	不慮の事故	38.1
心 疾 患	86.9	不慮の事故	44.6	肺炎及び気管支炎	35.1
心 疾 患	93.2	肺炎及び気管支炎	36.8	不慮の事故	32.5
心 疾 患	123.5	肺炎及び気管支炎	39.4	不慮の事故及び有害作用	29.8
心 疾 患	127.9	肺炎及び気管支炎	42.7	自 殺	34.2
心 疾 患	137.9	肺炎及び気管支炎	41.9	自 殺	29.3
心 疾 患	140.3	肺炎及び気管支炎	48.2	自 殺	33.1
心 疾 患	137.3	肺炎及び気管支炎	50.7	自 殺	32.6
心 疾 患	144.2	肺炎及び気管支炎	51.1	自 殺	33.0
心 疾 患	163.8	肺炎及び気管支炎	58.3	不慮の事故及び有害作用	31.9
脳 血 管 疾 患	146.1	肺炎及び気管支炎	61.1	不慮の事故及び有害作用	29.8
脳 血 管 疾 患	148.3	肺炎及び気管支炎	67.1	不慮の事故及び有害作用	31.4
脳 血 管 疾 患	145.1	肺炎及び気管支炎	68.1	不慮の事故及び有害作用	35.2
脳 血 管 疾 患	143.8	肺炎及び気管支炎	77.1	不慮の事故及び有害作用	34.5
脳 血 管 疾 患	147.9	肝炎及び気管支炎	82.4	不慮の事故及び有害作用	35.3
心 疾 患	156.5	肺炎及び気管支炎	91.8	不慮の事故及び有害作用	37.9
心 疾 患	118.6	肺 炎	67.2	不慮の事故	42.2
心 疾 患	122.6	肺 炎	63.8	不慮の事故	40.4
心 疾 患	130.6	肺 炎	76.7	不慮の事故	44.3
心 疾 患	133.2	肺 炎	81.1	不慮の事故	38.5
心 疾 患	137.2	肺 炎	90.5	不慮の事故	45.1
心 疾 患	136.6	肺 炎	92.0	不慮の事故	40.0
心 疾 患	142.6	肺 炎	88.8	不慮の事故	41.6
心 疾 患	146.2	肺 炎	91.9	不慮の事故	47.1
脳 血 管 疾 患	103.4	肺 炎	69.4	不慮の事故	30.7

第19表 死亡数・率（人口10万対）（主な死因・年次別）

(死因分類コード)		01200		02100		04100		09100		09200		09300		10200	
		結核		悪性新生物		糖尿病		高血圧性疾患		心疾患 (高血圧性を除く)		脳血管疾患		肺炎	
		実数	率	実数	率	実数	率	実数	率	実数	率	実数	率	実数	率
1910	明治43年	813	91.2	410	46.0	572	64.2	1,693	189.9	1,572	172.7
1915	大正4年	996	106.1	474	50.5	541	57.6	1,567	163.8	1,774	184.9
1920	9年	1,143	127.2	501	55.8	650	72.3	2,373	264.1	2,935	326.8
1925	14年	1,065	113.7	458	48.9	739	78.9	2,633	281.2	2,154	230.0
1930	昭和5年	1,162	117.6	539	54.6	635	64.3	2,657	269.0	1,856	187.9
1935	10年	1,386	128.7	623	60.2	609	58.7	2,809	270.6	1,955	188.5
1947	22年	2,079	165.7	651	51.8	18	1.4	831	66.1	2,618	208.3	1,872	148.9
1950	25年	1,926	145.3	818	62.5	28	2.1	137	10.5	908	69.4	2,950	197.6	1,092	83.4
1955	30年	582	43.1	1,065	79.0	28	2.1	89	6.6	746	55.3	2,758	204.5	679	50.3
1960	35年	328	24.6	1,376	103.0	31	2.3	191	14.3	1,006	75.3	3,114	233.2	632	47.3
1965	40年	231	18.0	1,502	119.4	67	5.2	221	17.3	974	76.1	3,356	262.2	451	35.2
1970	45年	138	11.1	1,735	140.0	82	6.6	201	16.2	1,074	86.9	3,171	255.9	435	35.1
1975	50年	70	5.7	1,907	154.7	92	7.5	209	17.0	1,149	93.2	2,797	226.9	453	36.8
1980	55年	47	3.7	2,232	177.6	72	5.7	123	9.8	1,552	123.5	2,556	203.4	495	39.4
1983	58年	28	2.2	2,275	181.4	94	7.5	105	8.4	1,604	127.9	2,330	185.8	535	42.7
1984	59年	36	2.9	2,368	189.1	99	7.9	107	8.5	1,726	137.9	2,118	169.2	525	41.9
1985	60年	34	2.7	2,331	185.9	99	7.9	90	7.2	1,759	140.3	2,081	165.9	605	48.2
1986	61年	40	3.2	2,477	198.5	107	8.6	102	8.2	1,714	137.3	2,025	162.3	633	50.7
1987	62年	40	3.2	2,658	213.7	99	8.0	93	7.5	1,794	144.2	1,906	153.2	636	51.1
1988	63年	32	2.6	2,580	208.4	106	8.6	88	7.1	2,028	163.8	2,105	170.0	722	58.3
1989	平成元年	38	3.1	2,639	214.0	102	8.3	83	6.7	1,910	154.9	1,802	146.1	753	61.1
1990	2年	49	4.0	2,811	229.0	78	6.4	91	7.4	1,997	162.7	1,820	148.3	824	67.1
1991	3年	43	3.5	2,822	231.1	97	7.9	87	7.1	2,086	170.8	1,772	145.1	832	68.1
1992	4年	24	2.0	3,080	252.9	100	8.2	78	6.4	2,078	170.6	1,751	143.8	939	77.1
1993	5年	35	2.9	3,039	250.1	85	7.0	75	6.2	2,136	175.8	1,797	147.9	1,001	82.4
1994	6年	26	2.1	3,032	250.0	127	10.5	81	6.7	1,898	156.5	1,997	164.6	1,113	91.8
1995	7年	27	2.2	3,279	270.6	186	15.4	81	6.7	1,437	118.6	2,093	172.7	814	67.2
1996	8年	24	2.0	3,392	280.8	139	11.5	59	4.9	1,481	122.6	2,286	189.2	771	63.8
1997	9年	20	1.7	3,504	291.0	158	13.1	50	4.2	1,573	130.6	2,186	181.6	924	76.7
1998	10年	29	2.4	3,430	286.1	154	12.8	56	4.7	1,597	133.2	2,146	179.0	972	81.1
1999	11年	12	1.0	3,658	306.4	128	10.7	45	3.8	1,638	137.2	2,176	182.2	1,081	90.5
2000	12年	14	1.2	3,766	317.5	126	10.6	46	3.9	1,620	136.6	1,988	167.6	1,091	92.0
2001	13年	13	1.1	3,623	307.0	130	11.0	39	3.3	1,683	142.6	1,913	162.1	1,048	88.8
2002	14年	11	0.9	3,676	313.4	136	11.6	48	4.1	1,715	146.2	1,944	165.7	1,078	91.9
全国	14年	2,317	1.8	304,568	241.7	12,635	10.0	5,621	4.5	152,518	121.0	130,257	103.4	87,421	69.4

10400		10500		11100		11300		14200		18100		20100		(再掲)		20200	
慢性閉塞性肺疾患		喘息		胃潰瘍及び十二指腸潰瘍		肝疾患		腎不全		老衰		不慮の事故		20101 交通事故		自殺	
実数	率	実数	率	実数	率	実数	率	実数	率	実数	率	実数	率	実数	率	実数	率
...	412	46.2	1,028	115.3	409	45.9	129	14.5
...	643	68.5	1,004	106.9	443	47.2	126	13.4
...	944	105.1	1,178	131.1	483	53.8	130	14.5
...	1,319	140.9	1,163	124.2	403	43.0	184	19.6
...	1,159	117.3	1,025	103.7	419	44.1	230	23.3
...	969	93.4	1,108	106.8	489	64.7	194	18.7
...	354	28.2	803	63.9	1,201	95.5	629	50.1	20	1.6	186	14.8
...	216	16.5	567	43.3	852	65.1	507	38.7	92	7.0	230	17.6
...	145	10.7	313	23.2	908	67.3	535	39.7	122	9.0	272	20.2
...	119	8.9	236	17.7	552	41.3	499	37.4	148	11.1	265	19.8
...	103	8.0	176	13.8	497	38.8	487	38.1	191	14.9	202	15.8
...	...	85	6.9	79	6.4	105	8.5	370	29.9	553	44.6	296	23.9	245	19.8
...	...	70	5.7	77	6.3	63	5.1	272	22.1	400	32.5	168	13.6	297	24.1
...	...	49	3.9	46	3.7	142	11.3	106	8.4	321	25.5	374	29.8	139	11.1	285	22.7
...	...	59	4.7	47	3.8	125	10.0	123	9.8	318	25.4	420	33.5	129	10.3	429	34.2
...	...	46	3.7	50	4.0	170	13.6	153	12.2	330	26.4	355	28.3	121	9.7	367	29.3
...	...	57	4.5	38	3.0	135	10.8	147	11.7	289	23.0	377	30.1	152	12.1	415	33.1
...	...	66	5.3	32	2.6	134	10.7	186	14.9	282	22.6	369	29.5	153	12.3	407	32.6
...	...	57	4.6	49	3.9	130	10.5	167	13.4	286	23.0	343	27.6	127	10.2	411	33.0
...	...	60	4.8	39	3.2	150	12.1	189	15.3	289	23.3	395	31.9	153	12.4	379	30.6
...	...	42	3.4	35	2.8	145	11.8	209	17.0	228	18.5	367	29.8	147	11.9	361	29.3
...	...	34	2.8	26	2.1	128	10.4	198	16.1	237	19.3	385	31.4	159	13.0	338	27.5
...	...	43	3.5	40	3.3	146	12.0	222	18.2	263	21.5	430	35.2	182	14.9	319	26.1
82	6.7	51	4.2	29	2.4	137	11.2	211	17.3	260	21.3	420	34.5	164	13.5	338	27.8
108	8.9	62	5.1	30	2.5	131	10.8	265	21.8	203	16.7	429	35.3	161	13.3	312	25.7
101	8.3	55	4.5	40	3.3	161	13.3	237	19.5	227	18.7	460	37.9	142	11.7	309	25.5
131	10.8	58	4.8	41	3.4	121	10.0	173	14.3	242	20.0	511	42.2	176	14.5	385	31.8
120	9.9	51	4.2	37	3.1	154	12.7	182	15.1	215	17.8	488	40.4	146	12.1	367	30.4
121	10.0	51	4.2	43	3.6	152	12.6	198	16.4	276	22.9	533	44.3	143	11.9	370	30.7
117	9.8	55	4.6	41	3.4	140	11.7	200	16.7	265	22.1	462	38.5	121	10.1	450	37.5
107	9.0	47	3.9	32	2.7	129	10.8	212	17.8	256	21.4	539	45.1	139	11.6	486	40.7
117	9.9	42	3.5	33	2.8	137	11.5	235	19.8	250	21.1	474	40.0	130	11.0	457	38.5
132	11.2	31	2.1	50	4.2	132	11.2	229	19.4	253	21.4	491	41.6	111	9.4	438	37.1
124	10.6	40	3.4	46	3.9	129	11.0	220	18.8	297	25.3	553	47.1	139	11.8	494	42.1
13,021	10.3	3,771	3.0	3,740	3.0	15,490	12.3	18,185	14.4	22,682	18.0	38,643	30.7	11,743	9.3	29,949	23.8

第20表 死亡数(性・月・死因別)

死因分類 コード	区 分	総 数			1 月		2 月		3 月	
		計	男	女	男	女	男	女	男	女
	総数	12,204	6,700	5,504	610	485	547	443	623	496
01000	感染症及び寄生虫症	187	97	90	10	8	9	6	7	4
01100	腸管感染症	19	7	12	-	1	-	-	-	1
01200	結 核	11	9	2	1	-	2	1	-	-
01201	呼吸器結核	10	8	2	1	-	2	1	-	-
01202	その他の結核	1	1	-	-	-	-	-	-	-
01300	敗血症	72	37	35	5	1	5	3	2	1
01400	ウイルス肝炎	43	23	20	3	4	2	1	2	-
01401	B型ウイルス肝炎	5	4	1	1	-	-	-	2	-
01402	C型ウイルス肝炎	31	15	16	2	4	1	1	-	-
01403	その他のウイルス肝炎	7	4	3	-	-	1	-	-	-
01500	H I V病	-	-	-	-	-	-	-	-	-
01600	その他の感染症及び寄生虫症	42	21	21	1	2	-	1	3	2
02000	新生物	3,768	2,331	1,437	216	110	175	117	218	126
02100	悪性新生物	3,676	2,283	1,393	213	109	167	112	213	122
02101	口唇、口腔及び咽頭の 悪性新生物	70	55	15	2	-	2	4	5	-
02102	食道の悪性新生物	203	177	26	19	2	13	3	21	2
02103	胃の悪性新生物	741	483	258	41	18	36	22	47	22
02104	結腸の悪性新生物	319	162	157	18	11	8	12	13	19
02105	直腸S字結腸移行部及び直腸 の悪性新生物	171	103	68	8	8	6	2	11	9
02106	肝及び肝内胆管の悪性新生物	242	168	74	13	6	11	8	15	8
02107	胆のう及び他の胆道の 悪性新生物	232	97	135	11	12	5	11	10	12
02108	膵の悪性新生物	269	147	122	19	8	15	6	10	7
02109	喉頭の悪性新生物	20	20	-	2	-	1	-	3	-
02110	気管、気管支及び肺の 悪性新生物	598	470	128	42	11	34	5	43	14
02111	皮膚の悪性新生物	11	5	6	-	-	1	2	-	2
02112	乳房の悪性新生物	84	1	83	-	7	-	6	1	5
02113	子宮の悪性新生物	54	・	54	・	2	・	5	・	1
02114	卵巣の悪性新生物	54	・	54	・	7	・	8	・	4

平成14年

4 月		5 月		6 月		7 月		8 月		9 月		10 月		11 月		12 月	
男	女	男	女	男	女	男	女	男	女	男	女	男	女	男	女	男	女
561	491	545	478	530	441	522	439	498	412	536	386	548	460	594	447	586	526
7	7	12	16	9	3	7	11	6	7	8	7	8	8	7	4	7	9
1	1	-	1	3	-	-	1	-	-	-	4	1	-	1	-	1	3
-	-	1	-	1	-	1	-	-	1	-	-	1	-	1	-	1	-
-	-	-	-	1	-	1	-	-	1	-	-	1	-	1	-	1	-
-	-	1	-	-	-	-	-	-	-	-	-	-	-	-	-	-	-
2	2	4	7	3	1	3	6	2	3	4	2	3	4	2	2	2	3
2	1	4	5	-	1	1	2	1	1	2	-	3	2	2	2	1	1
-	-	1	1	-	-	-	-	-	-	-	-	-	-	-	-	-	-
2	1	3	4	-	1	-	2	1	1	2	-	3	1	1	1	1	-
-	-	-	-	-	-	1	-	-	-	-	-	-	1	1	1	1	1
-	-	-	-	-	-	-	-	-	-	-	-	-	-	-	-	-	-
2	3	3	3	2	1	2	2	3	2	2	1	-	2	1	-	2	2
185	137	189	106	186	114	197	126	180	116	196	107	198	135	176	106	215	137
181	133	186	105	180	112	195	124	179	113	191	103	194	128	171	99	213	133
10	3	2	-	8	2	2	3	5	-	5	1	6	1	3	-	5	1
14	3	21	1	6	2	8	3	18	2	12	-	13	2	13	2	19	4
31	23	35	22	34	20	49	26	45	20	44	27	40	19	36	23	45	16
14	15	13	7	15	9	12	19	12	15	14	13	17	10	11	12	15	15
11	6	8	5	6	7	9	4	9	4	8	3	9	8	7	7	11	5
14	2	6	10	14	8	18	2	17	8	16	5	13	4	15	5	16	8
5	15	4	8	16	7	7	11	6	9	6	6	11	17	8	10	8	17
8	17	15	9	11	7	12	13	7	17	8	8	13	16	15	7	14	7
2	-	2	-	3	-	1	-	1	-	1	-	4	-	-	-	-	-
43	9	54	11	35	14	35	11	30	8	39	6	34	13	30	14	51	12
1	-	-	-	-	1	-	-	-	-	1	-	1	1	-	-	1	-
-	11	-	10	-	13	-	6	-	2	-	7	-	5	-	3	-	8
・	6	・	1	・	5	・	5	・	6	・	8	・	2	・	2	・	11
・	2	・	3	・	4	・	5	・	6	・	6	・	6	・	2	・	1

第20表 死亡数(性・月・死因別) (つづき)

死因分類 コード	区 分	総 数			1 月		2 月		3 月	
		計	男	女	男	女	男	女	男	女
02115	前立腺の悪性新生物	101	101	・	4	・	12	・	8	・
02116	膀胱の悪性新生物	73	47	26	3	3	7	3	5	2
02117	中枢神経系の悪性新生物	23	15	8	3	-	-	2	1	2
02118	悪性リンパ腫	84	49	35	5	1	2	2	3	3
02119	白血病	76	47	29	6	4	4	1	4	4
02120	その他のリンパ組織、造血組織 及び関連組織の悪性新生物	38	15	23	2	2	-	2	1	3
02121	その他の悪性新生物	213	121	92	15	7	10	8	12	3
02200	その他の新生物	92	48	44	3	1	8	5	5	4
02201	中枢神経系のその他の新生物	23	14	9	1	-	3	1	2	-
02202	中枢神経系を除くその他の新生物	69	34	35	2	1	5	4	3	4
03000	血液及び造血器の疾患並びに 免疫機構の障害	43	19	24	3	2	2	2	3	1
03100	貧 血	18	7	11	1	2	1	2	1	-
03200	その他の血液及び造血器の疾患 並びに免疫機構の障害	25	12	13	2	-	1	-	2	1
04000	内分泌、栄養及び代謝疾患	215	117	98	12	14	17	12	9	8
04100	糖尿病	136	78	58	10	10	11	5	4	5
04200	その他の内分泌、栄養及び代謝疾患	79	39	40	2	4	6	7	5	3
05000	精神及び行動の障害	86	30	56	2	5	5	5	2	7
05100	血管性及び詳細不明の痴呆	75	22	53	1	5	4	5	1	5
05200	その他の精神及び行動の障害	11	8	3	1	-	1	-	1	2
06000	神経系の疾患	115	60	55	5	4	4	4	7	4
06100	髄膜炎	2	2	-	-	-	-	-	2	-
06200	脊髄性筋萎縮症及び関連症候群	18	13	5	1	1	1	-	2	-
06300	パーキンソン病	40	20	20	2	2	1	2	1	1
06400	アルツハイマー病	14	5	9	-	-	1	-	-	-
06500	その他の神経系の疾患	41	20	21	2	1	1	2	2	3
07000	眼及び付属器の疾患	-	-	-	-	-	-	-	-	-
08000	耳及び乳様突起の疾患	-	-	-	-	-	-	-	-	-
09000	循環器系の疾患	3,866	1,850	2,016	150	184	149	166	183	190
09100	高血圧性疾患	48	14	34	2	4	-	4	2	4

平成14年

4 月		5 月		6 月		7 月		8 月		9 月		10 月		11 月		12 月	
男	女	男	女	男	女	男	女	男	女	男	女	男	女	男	女	男	女
2	・	8	・	9	・	16	・	6	・	7	・	7	・	10	・	12	・
9	2	4	1	3	2	2	3	5	-	3	1	3	3	1	4	2	2
1	1	1	1	2	-	-	-	1	1	-	-	-	-	1	-	5	1
3	1	3	1	4	3	4	4	3	3	8	2	7	6	6	4	1	5
4	3	3	2	6	1	5	1	1	4	3	-	3	4	6	-	2	5
1	-	1	6	2	-	2	2	2	1	1	2	-	1	2	1	1	3
8	14	6	7	6	7	13	6	11	7	15	8	13	10	7	3	5	12
4	4	3	1	6	2	2	2	1	3	5	4	4	7	5	7	2	4
1	3	1	-	1	-	-	-	-	1	2	-	2	1	1	1	-	2
3	1	2	1	5	2	2	2	1	2	3	4	2	6	4	6	2	2
1	-	1	7	3	2	-	2	-	2	2	1	1	1	2	3	1	1
-	-	-	2	1	-	-	1	-	1	-	1	1	-	1	2	1	-
1	-	1	5	2	2	-	1	-	1	2	-	-	1	1	1	-	1
8	6	12	6	12	8	6	8	4	5	7	3	9	7	11	9	10	12
5	3	8	4	5	4	3	4	3	2	5	2	5	4	9	6	10	9
3	3	4	2	7	4	3	4	1	3	2	1	4	3	2	3	-	3
5	1	1	4	-	2	3	3	-	5	4	5	3	4	4	7	1	8
3	1	1	4	-	2	1	3	-	4	4	5	2	4	4	7	1	8
2	-	-	-	-	-	2	-	-	1	-	-	1	-	-	-	-	-
3	6	10	3	6	7	5	6	2	6	6	4	3	4	4	5	5	2
-	-	-	-	-	-	-	-	-	-	-	-	-	-	-	-	-	-
-	1	-	-	1	-	3	-	1	-	1	1	-	1	2	1	1	-
-	1	4	1	4	4	-	2	1	2	3	1	2	2	1	2	1	-
1	-	-	1	-	-	1	2	-	2	1	2	-	-	-	1	1	1
2	4	6	1	1	3	1	2	-	2	1	-	1	1	1	1	2	1
-	-	-	-	-	-	-	-	-	-	-	-	-	-	-	-	-	-
-	-	-	-	-	-	-	-	-	-	-	-	-	-	-	-	-	-
161	163	148	200	152	152	132	156	130	130	159	144	147	183	175	153	164	195
1	3	1	5	1	3	-	3	2	1	-	2	2	1	1	1	2	3

第20表 死亡数(性・月・死因別) (つづき)

死因分類 コード	区 分	総 数			1 月		2 月		3 月	
		計	男	女	男	女	男	女	男	女
09101	高血圧性心疾患及び心腎疾患	15	3	12	1	2	-	1	1	1
09102	その他の高血圧性疾患	33	11	22	1	2	-	3	1	3
09200	心疾患(高血圧性を除く)	1,715	824	891	58	85	62	65	79	85
09201	慢性リウマチ性心疾患	26	9	17	1	-	2	-	1	1
09202	急性心筋梗塞	453	259	194	14	12	13	12	29	25
09203	その他の虚血性心疾患	202	87	115	7	10	7	6	10	9
09204	慢性非リウマチ性心内膜疾患	95	35	60	3	5	1	5	3	6
09205	心筋症	33	24	9	2	-	2	-	-	2
09206	不整脈及び伝導障害	380	205	175	21	18	21	16	19	11
09207	心不全	498	191	307	10	39	15	26	14	30
09208	その他の心疾患	28	14	14	-	1	1	-	3	1
09300	脳血管疾患	1,944	926	1,018	84	87	82	92	91	89
09301	くも膜下出血	213	72	141	13	11	6	18	6	11
09302	脳内出血	447	238	209	16	14	27	16	25	14
09303	脳梗塞	1,219	587	632	52	58	48	57	59	60
09304	その他の脳血管疾患	65	29	36	3	4	1	1	1	4
09400	大動脈瘤及び解離	100	64	36	5	6	3	3	9	6
09500	その他の循環器系の疾患	59	22	37	1	2	2	2	2	6
10000	呼吸器系の疾患	1,612	928	684	92	66	77	50	91	66
10100	インフルエンザ	6	2	4	-	-	-	-	1	1
10200	肺炎	1,078	599	479	62	45	46	35	61	42
10300	急性気管支炎	23	8	15	-	2	1	-	-	2
10400	慢性閉塞性肺疾患	124	96	28	8	3	12	3	10	3
10500	喘息	40	18	22	2	3	2	1	3	2
10600	その他の呼吸器系の疾患	341	205	136	20	13	16	11	16	16
11000	消化器系の疾患	406	218	188	22	18	17	18	22	10
11100	胃潰瘍及び十二指腸潰瘍	46	30	16	4	2	3	1	5	1
11200	ヘルニア及び腸閉塞	54	32	22	4	-	2	6	3	3
11300	肝疾患	129	87	42	6	5	6	5	9	3

平成14年

4 月		5 月		6 月		7 月		8 月		9 月		10 月		11 月		12 月	
男	女	男	女	男	女	男	女	男	女	男	女	男	女	男	女	男	女
-	-	-	1	-	-	-	2	1	-	-	1	-	1	-	1	-	2
1	3	1	4	1	3	-	1	1	1	-	1	2	-	1	-	2	1
81	68	66	86	62	70	66	63	55	60	79	58	60	93	83	68	73	90
-	2	1	3	-	2	1	-	-	2	1	1	-	3	-	1	2	2
27	17	23	22	24	17	24	8	19	15	24	14	15	16	29	15	18	21
11	12	6	12	4	13	5	5	6	5	6	8	10	16	8	8	7	11
5	4	3	5	5	6	4	5	1	5	2	3	4	6	-	4	4	6
2	1	5	1	1	-	2	1	1	2	3	-	3	2	2	-	1	-
15	10	16	17	13	14	9	15	15	8	16	14	11	19	27	15	22	18
21	20	11	25	14	15	18	29	13	22	25	18	16	30	16	24	18	29
-	2	1	1	1	3	3	-	-	1	2	-	1	1	1	1	1	3
70	87	76	103	78	74	65	87	68	60	77	80	75	83	78	78	82	98
6	9	4	20	5	9	6	8	4	7	5	11	7	12	3	12	7	13
22	19	11	19	19	19	20	19	19	12	21	21	15	17	22	16	21	23
40	57	56	59	50	44	37	55	45	39	50	44	48	53	49	46	53	60
2	2	5	5	4	2	2	5	-	2	1	4	5	1	4	4	1	2
8	3	3	2	7	1	1	-	3	3	1	2	10	4	10	4	4	2
1	2	2	4	4	4	-	3	2	6	2	2	-	2	3	2	3	2
77	70	81	64	67	61	66	46	62	41	60	46	76	49	100	65	79	60
1	2	-	1	-	-	-	-	-	-	-	-	-	-	-	-	-	-
43	50	46	44	42	42	39	32	45	32	36	34	55	36	65	45	59	42
3	-	1	1	-	-	-	2	-	-	-	1	1	-	2	4	-	3
8	3	10	4	7	3	6	2	3	-	9	-	9	4	9	1	5	2
3	2	1	4	1	1	-	3	2	-	-	1	-	1	1	3	3	1
19	13	23	10	17	15	21	7	12	9	15	10	11	8	23	12	12	12
15	21	13	13	20	22	12	16	20	18	20	12	10	13	23	13	24	14
2	3	1	1	2	2	1	2	3	-	3	-	-	2	3	1	3	1
1	-	2	2	2	2	3	1	3	3	3	1	-	1	6	-	3	3
5	5	4	2	8	1	5	3	9	7	10	1	6	3	9	2	10	5

第20表 死亡数(性・月・死因別) (つづき)

死因分類 コード	区 分	総 数			1 月		2 月		3 月	
		計	男	女	男	女	男	女	男	女
11301	肝硬変(アルコール性を除く)	73	48	25	4	4	2	5	3	1
11302	その他の肝疾患	56	39	17	2	1	4	-	6	2
11400	その他の消化器系の疾患	177	69	108	8	11	6	6	5	3
12000	皮膚及び皮下組織の疾患	13	2	11	-	-	-	1	-	1
13000	筋骨格系及び結合組織の疾患	42	16	26	1	1	2	-	3	6
14000	尿路器系の疾患	304	129	175	19	14	12	13	7	13
14100	糸球体疾患及び腎尿細管間質性疾患	36	12	24	3	-	2	2	1	-
14200	腎不全	220	96	124	14	12	7	9	5	11
14201	急性腎不全	50	23	27	7	5	-	5	1	2
14202	慢性腎不全	128	55	73	5	6	6	2	4	7
14203	詳細不明の腎不全	42	18	24	2	1	1	2	-	2
14300	その他の尿路器系の疾患	48	21	27	2	2	3	2	1	2
15000	妊娠、分娩及び産じょく	1	・	1	・	-	・	-	・	-
16000	周産期に発生した病態	7	4	3	-	1	1	-	3	-
16100	妊娠期間及び胎児発育に 関連する障害	1	1	-	-	-	1	-	-	-
16200	出産外傷	-	-	-	-	-	-	-	-	-
16300	周産期に特異的な呼吸障害及び 心血管障害	3	2	1	-	-	-	-	2	-
16400	周産期に特異的な感染症	1	1	-	-	-	-	-	1	-
16500	胎児及び新生児の出血性障害 及び血液障害	1	-	1	-	1	-	-	-	-
16600	その他の周産期に発生した病態	1	-	1	-	-	-	-	-	-
17000	先天奇形、変形及び染色体異常	27	13	14	1	1	2	1	1	2
17100	神経系の先天奇形	3	1	2	-	1	1	-	-	1
17200	循環器系の先天奇形	16	7	9	1	-	1	1	-	-
17201	心臓の先天奇形	16	7	9	1	-	1	1	-	-
17202	その他の循環器系の先天奇形	-	-	-	-	-	-	-	-	-
17300	消化器系の先天奇形	-	-	-	-	-	-	-	-	-
17400	その他の先天奇形及び変形	7	5	2	-	-	-	-	1	-
17500	染色体異常、他に分類されないもの	1	-	1	-	-	-	-	-	1
18000	症状、徴候及び異常臨床所見・異常検 査所見で他に分類されないもの	420	157	263	16	20	13	20	8	25

平成14年

4 月		5 月		6 月		7 月		8 月		9 月		10 月		11 月		12 月	
男	女	男	女	男	女	男	女	男	女	男	女	男	女	男	女	男	女
2	3	1	-	4	-	5	2	5	4	7	1	4	1	5	2	6	2
3	2	3	2	4	1	-	1	4	3	3	-	2	2	4	-	4	3
7	13	6	8	8	17	3	10	5	8	4	10	4	7	5	10	8	5
-	-	-	1	1	1	-	2	-	1	-	1	1	-	-	2	-	1
1	1	1	-	1	2	1	3	2	2	1	2	1	2	-	5	2	2
14	23	7	20	13	18	12	12	10	14	7	6	14	10	9	12	5	20
1	3	1	4	2	2	-	3	1	-	-	1	-	3	1	2	-	4
12	18	4	13	7	11	11	5	8	13	5	5	12	5	6	7	5	15
2	1	-	1	2	2	4	-	3	5	2	1	-	-	-	2	2	3
5	13	3	11	2	4	6	4	4	4	2	3	10	4	5	4	3	11
5	4	1	1	3	5	1	1	1	4	1	1	2	1	1	1	-	1
1	2	2	3	4	5	1	4	1	1	2	-	2	2	2	3	-	1
・	-	・	-	・	-	・	1	・	-	・	-	・	-	・	-	・	-
-	-	-	-	-	-	-	-	-	-	-	-	-	1	-	1	-	-
-	-	-	-	-	-	-	-	-	-	-	-	-	-	-	-	-	-
-	-	-	-	-	-	-	-	-	-	-	-	-	-	-	1	-	-
-	-	-	-	-	-	-	-	-	-	-	-	-	-	-	-	-	-
-	-	-	-	-	-	-	-	-	-	-	-	-	-	-	-	-	-
1	1	1	-	1	1	1	2	1	2	1	2	1	-	-	1	2	1
-	-	-	-	-	-	-	-	-	-	-	-	-	-	-	-	-	-
1	1	-	-	1	1	1	1	-	1	1	2	-	-	-	1	1	1
1	1	-	-	1	1	1	1	-	1	1	2	-	-	-	1	1	1
-	-	-	-	-	-	-	-	-	-	-	-	-	-	-	-	-	-
-	-	1	-	-	-	-	1	1	1	-	-	1	-	-	-	1	-
-	-	-	-	-	-	-	-	-	-	-	-	-	-	-	-	-	-
18	24	9	17	7	22	19	15	11	30	10	23	14	18	17	20	15	29

第20表 死亡数(性・月・死因別) (つづき)

死因分類 コード	区 分	総 数			1 月		2 月		3 月	
		計	男	女	男	女	男	女	男	女
18100	老 衰	297	89	208	11	15	6	14	2	19
18200	乳幼児突然死症候群	1	-	1	-	-	-	-	-	-
18300	その他の症状、徴候及び異常臨床所見・ 異常検査所見で他に分類されないもの	122	68	54	5	5	7	6	6	6
20000	傷病及び死亡の外因	1,092	729	363	61	37	62	28	59	33
20100	不慮の事故	553	335	218	32	25	31	21	27	21
20101	交通事故	139	83	56	5	5	4	4	4	4
20102	転倒・転落	69	48	21	6	4	1	1	4	3
20103	不慮の溺死及び溺水	94	53	41	5	9	5	3	3	3
20104	不慮の窒息	150	81	69	11	4	7	11	10	8
20105	煙、火及び火災への曝露	21	14	7	-	1	2	1	1	1
20106	有害物質による不慮の中毒 及び有害物質への曝露	8	4	4	-	1	1	-	-	-
20107	その他の不慮の事故	72	52	20	5	1	11	1	5	2
20200	自 殺	494	366	128	26	8	30	7	30	12
20300	他 殺	6	4	2	-	-	-	-	-	-
20400	その他の外因	39	24	15	3	4	1	-	2	-

平成14年

4 月		5 月		6 月		7 月		8 月		9 月		10 月		11 月		12 月	
男	女	男	女	男	女	男	女	男	女	男	女	男	女	男	女	男	女
11	21	4	14	5	18	10	13	8	22	4	17	10	17	12	17	6	21
-	-	-	1	-	-	-	-	-	-	-	-	-	-	-	-	-	-
7	3	5	2	2	4	9	2	3	8	6	6	4	1	5	3	9	8
65	31	60	21	52	26	61	30	70	33	55	23	62	25	66	41	56	35
31	18	24	8	18	14	23	15	30	22	24	10	30	16	35	23	30	25
11	5	8	1	5	5	5	5	12	8	5	4	11	3	9	7	4	5
4	3	6	1	3	-	3	3	3	2	6	1	3	2	5	-	4	1
6	7	5	-	2	1	5	3	3	2	2	-	5	4	3	3	9	6
7	3	2	6	3	7	6	2	6	6	5	4	6	4	11	7	7	7
1	-	2	-	-	-	1	-	-	1	2	-	2	1	2	1	1	1
-	-	-	-	1	1	1	1	1	-	-	-	-	-	-	-	-	1
2	-	1	-	4	-	2	1	5	3	4	1	3	2	5	5	5	4
33	13	35	13	33	12	36	14	37	9	29	12	29	6	25	16	23	6
1	-	-	-	-	-	1	1	-	-	1	-	-	-	1	-	-	1
-	-	1	-	1	-	1	-	3	2	1	1	3	3	5	2	3	3

第21表 死亡数（死因・性・年齢別）

死因分類 コード	区 分	総 数	0歳	1歳	2歳	3歳	4歳	0	5	10	15	20	25
								～ 4	～ 9	～ 14	～ 19	～ 24	～ 29
	総 数	12,204	20	8	-	2	2	32	9	4	25	35	47
	計男	6,700	10	5	-	2	2	19	3	2	19	29	33
	計女	5,504	10	3	-	-	-	13	6	2	6	6	14
01000	感染症及び寄生虫症	187	1	2	-	-	-	3	-	-	-	-	-
	計男	97	1	1	-	-	-	2	-	-	-	-	-
	計女	90	-	1	-	-	-	1	-	-	-	-	-
01100	腸管感染症	19	-	-	-	-	-	-	-	-	-	-	-
	計男	7	-	-	-	-	-	-	-	-	-	-	-
	計女	12	-	-	-	-	-	-	-	-	-	-	-
01200	結 核	11	-	-	-	-	-	-	-	-	-	-	-
	計男	9	-	-	-	-	-	-	-	-	-	-	-
	計女	2	-	-	-	-	-	-	-	-	-	-	-
01201	呼吸器結核	10	-	-	-	-	-	-	-	-	-	-	-
	計男	8	-	-	-	-	-	-	-	-	-	-	-
	計女	2	-	-	-	-	-	-	-	-	-	-	-
01202	その他の結核	1	-	-	-	-	-	-	-	-	-	-	-
	計男	1	-	-	-	-	-	-	-	-	-	-	-
	計女	-	-	-	-	-	-	-	-	-	-	-	-
01300	敗血症	72	1	1	-	-	-	2	-	-	-	-	-
	計男	37	1	-	-	-	-	1	-	-	-	-	-
	計女	35	-	1	-	-	-	1	-	-	-	-	-
01400	ウイルス肝炎	43	-	-	-	-	-	-	-	-	-	-	-
	計男	23	-	-	-	-	-	-	-	-	-	-	-
	計女	20	-	-	-	-	-	-	-	-	-	-	-
01401	B型ウイルス肝炎	5	-	-	-	-	-	-	-	-	-	-	-
	計男	4	-	-	-	-	-	-	-	-	-	-	-
	計女	1	-	-	-	-	-	-	-	-	-	-	-
01402	C型ウイルス肝炎	31	-	-	-	-	-	-	-	-	-	-	-
	計男	15	-	-	-	-	-	-	-	-	-	-	-
	計女	16	-	-	-	-	-	-	-	-	-	-	-
01403	その他のウイルス肝炎	7	-	-	-	-	-	-	-	-	-	-	-
	計男	4	-	-	-	-	-	-	-	-	-	-	-
	計女	3	-	-	-	-	-	-	-	-	-	-	-
01500	H I V病	-	-	-	-	-	-	-	-	-	-	-	-
	計男	-	-	-	-	-	-	-	-	-	-	-	-
	計女	-	-	-	-	-	-	-	-	-	-	-	-
01600	その他の感染症及び 寄生虫症	42	-	1	-	-	-	1	-	-	-	-	-
	計男	21	-	1	-	-	-	1	-	-	-	-	-
	計女	21	-	-	-	-	-	-	-	-	-	-	-
02000	新生物	3,768	-	-	-	-	-	-	2	2	4	2	10
	計男	2,331	-	-	-	-	-	-	-	2	3	1	3
	計女	1,437	-	-	-	-	-	-	2	-	1	1	7
02100	悪性新生物	3,676	-	-	-	-	-	-	2	2	4	2	9
	計男	2,283	-	-	-	-	-	-	-	2	3	1	2
	計女	1,393	-	-	-	-	-	-	2	-	1	1	7
02101	口唇、口腔及び咽頭 の悪性新生物	70	-	-	-	-	-	-	-	-	-	-	-
	計男	55	-	-	-	-	-	-	-	-	-	-	-
	計女	15	-	-	-	-	-	-	-	-	-	-	-

平成14年

30	35	40	45	50	55	60	65	70	75	80	85	90	95	100	不詳
～ 34	～ 39	～ 44	～ 49	～ 54	～ 59	～ 64	～ 69	～ 74	～ 79	～ 84	～ 89	～ 94	～ 99	～	
52	64	106	221	429	416	611	983	1,520	1,907	2,014	1,987	1,317	376	49	-
35	46	72	142	316	294	442	675	1,029	1,138	1,009	850	444	95	8	-
17	18	34	79	113	122	169	308	491	769	1,005	1,137	873	281	41	-
-	-	-	3	8	5	5	23	28	31	34	22	20	5	-	-
-	-	-	1	7	2	5	16	17	16	17	6	8	-	-	-
-	-	-	2	1	3	-	7	11	15	17	16	12	5	-	-
-	-	-	-	-	1	1	-	4	2	3	3	5	-	-	-
-	-	-	-	-	1	1	-	2	1	1	-	1	-	-	-
-	-	-	-	-	-	-	-	2	1	2	3	4	-	-	-
-	-	-	-	3	-	1	1	1	3	1	-	1	-	-	-
-	-	-	-	3	-	1	1	1	2	1	-	-	-	-	-
-	-	-	-	-	-	-	-	-	1	-	-	1	-	-	-
-	-	-	-	-	-	-	-	-	-	1	-	-	-	-	-
-	-	-	2	2	1	-	8	11	12	12	14	4	4	-	-
-	-	-	-	2	-	-	5	8	7	8	4	2	-	-	-
-	-	-	2	-	1	-	3	3	5	4	10	2	4	-	-
-	-	-	-	3	2	3	10	8	9	6	1	1	-	-	-
-	-	-	-	2	1	3	8	3	3	2	-	1	-	-	-
-	-	-	-	1	1	-	2	5	6	4	1	-	-	-	-
-	-	-	-	2	-	-	1	1	1	-	-	-	-	-	-
-	-	-	-	2	-	-	1	1	-	-	-	-	-	-	-
-	-	-	-	-	-	-	-	-	1	-	-	-	-	-	-
-	-	-	-	-	1	2	2	6	7	6	1	1	-	-	-
-	-	-	-	-	1	2	-	7	2	2	-	1	-	-	-
-	-	-	-	-	-	-	2	4	5	4	1	-	-	-	-
-	-	-	-	1	2	2	-	1	1	-	-	-	-	-	-
-	-	-	-	-	1	2	-	-	1	-	-	-	-	-	-
19	19	33	68	164	180	280	440	682	691	537	416	184	34	1	-
7	8	11	34	107	114	196	299	471	456	323	202	78	15	1	-
12	11	22	34	57	66	84	141	211	235	214	214	106	19	-	-
18	18	32	66	163	177	275	437	665	667	522	407	176	33	1	-
6	7	11	32	106	112	192	298	460	441	320	200	74	15	1	-
12	11	21	34	57	65	83	139	205	226	202	207	102	18	-	-
-	-	-	-	6	6	6	12	9	12	9	8	2	-	-	-
-	-	-	-	6	5	5	11	8	8	5	5	2	-	-	-
-	-	-	-	-	1	1	1	1	4	4	3	-	-	-	-

第21表 死亡数(死因・性・年齢別) (つづき)

死因分類 コード	区 分	総 数	0歳	1歳	2歳	3歳	4歳	0	5	10	15	20	25	
								～	～	～	～	～		
								4	9	14	19	24	29	
02102	食道の悪性新生物	計	203	-	-	-	-	-	-	-	-	-	-	-
		男	177	-	-	-	-	-	-	-	-	-	-	-
02103	胃の悪性新生物	計	741	-	-	-	-	-	-	-	-	-	-	3
		男	483	-	-	-	-	-	-	-	-	-	-	1
02104	結腸の悪性新生物	計	319	-	-	-	-	-	-	-	-	-	-	-
		男	162	-	-	-	-	-	-	-	-	-	-	-
02105	直腸S字結腸移行部 及び直腸の悪性新 生物	計	171	-	-	-	-	-	-	-	-	-	-	-
		男	103	-	-	-	-	-	-	-	-	-	-	-
02106	肝及び肝内胆管の 悪性新生物	計	242	-	-	-	-	-	-	-	-	-	-	1
		男	168	-	-	-	-	-	-	-	-	-	-	-
02107	胆のう及び他の胆道 の悪性新生物	計	232	-	-	-	-	-	-	-	-	-	-	-
		男	97	-	-	-	-	-	-	-	-	-	-	-
02108	膵の悪性新生物	計	269	-	-	-	-	-	-	-	-	-	-	-
		男	147	-	-	-	-	-	-	-	-	-	-	-
02109	喉頭の悪性新生物	計	20	-	-	-	-	-	-	-	-	-	-	-
		男	20	-	-	-	-	-	-	-	-	-	-	-
02110	気管、気管支及び 肺の悪性新生物	計	598	-	-	-	-	-	-	-	-	-	-	-
		男	470	-	-	-	-	-	-	-	-	-	-	-
02111	皮膚の悪性新生物	計	11	-	-	-	-	-	-	-	-	-	-	-
		男	5	-	-	-	-	-	-	-	-	-	-	-
02112	乳房の悪性新生物	計	84	-	-	-	-	-	-	-	-	-	-	2
		男	1	-	-	-	-	-	-	-	-	-	-	-
02113	子宮の悪性新生物	計	54	-	-	-	-	-	-	-	-	-	-	-
		男	54	-	-	-	-	-	-	-	-	-	-	-
02114	卵巣の悪性新生物	計	54	-	-	-	-	-	-	-	-	-	-	1
		男	54	-	-	-	-	-	-	-	-	-	-	-
02115	前立腺の悪性新生物	計	101	-	-	-	-	-	-	-	-	-	-	-
		男	101	-	-	-	-	-	-	-	-	-	-	-
02116	膀胱の悪性新生物	計	73	-	-	-	-	-	-	-	-	-	-	-
		男	47	-	-	-	-	-	-	-	-	-	-	-
02117	中枢神経系の 悪性新生物	計	23	-	-	-	-	-	-	2	2	1	-	-
		男	15	-	-	-	-	-	-	2	2	-	-	-

平成14年

30	35	40	45	50	55	60	65	70	75	80	85	90	95	100	不詳
～	～	～	～	～	～	～	～	～	～	～	～	～	～	～	
34	39	44	49	54	59	64	69	74	79	84	89	94	99		
-	-	1	2	10	10	21	36	44	40	21	14	4	-	-	-
-	-	1	1	10	9	18	34	38	37	17	10	2	-	-	-
-	-	-	1	-	1	3	2	6	3	4	4	2	-	-	-
2	4	8	19	41	40	54	88	135	128	97	77	33	11	1	-
1	1	3	6	28	26	43	63	104	80	61	40	19	6	1	-
1	3	5	13	13	14	11	25	31	48	36	37	14	5	-	-
2	2	-	5	9	13	17	21	62	56	52	53	21	6	-	-
-	1	-	4	5	5	13	13	35	35	26	22	2	1	-	-
2	1	-	1	4	8	4	8	27	21	26	31	19	5	-	-
-	1	-	4	13	9	16	14	34	28	21	16	15	-	-	-
-	1	-	1	8	7	12	7	26	18	12	7	4	-	-	-
-	-	-	3	5	2	4	7	8	10	9	9	11	-	-	-
-	-	1	6	10	19	23	46	35	41	27	23	9	1	-	-
-	-	-	6	9	18	20	32	22	25	17	14	4	1	-	-
-	-	1	-	1	1	3	14	13	16	10	9	5	-	-	-
-	-	-	-	7	6	13	29	39	38	44	34	18	4	-	-
-	-	-	-	2	4	7	15	20	16	20	8	5	-	-	-
-	-	-	-	5	2	6	14	19	22	24	26	13	4	-	-
-	1	2	2	14	19	19	36	50	50	32	30	14	-	-	-
-	1	1	1	9	9	14	22	29	28	17	12	4	-	-	-
-	-	1	1	5	10	5	14	21	22	15	18	10	-	-	-
-	-	-	1	2	-	-	3	4	5	4	-	1	-	-	-
-	-	-	1	2	-	-	3	4	5	4	-	1	-	-	-
-	-	-	-	-	-	-	-	-	-	-	-	-	-	-	-
2	1	3	5	21	22	48	80	109	135	95	53	20	4	-	-
-	-	1	5	17	14	36	65	95	112	80	30	13	2	-	-
2	1	2	-	4	8	12	15	14	23	15	23	7	2	-	-
1	-	-	-	1	1	-	-	1	1	1	5	-	-	-	-
1	-	-	-	-	-	-	-	-	1	1	2	-	-	-	-
-	-	-	-	1	1	-	-	1	-	-	3	-	-	-	-
5	4	5	7	9	5	13	9	7	5	7	3	3	-	-	-
-	-	1	-	-	-	-	-	-	-	-	-	-	-	-	-
5	4	4	7	9	5	13	9	7	5	7	3	3	-	-	-
1	-	2	2	1	2	5	6	12	5	9	6	2	1	-	-
1	1	1	1	1	1	1	1	1	1	1	1	1	1	1	1
-	1	3	4	4	4	2	4	9	5	9	7	1	-	-	-
-	1	3	4	4	4	2	4	9	5	9	7	1	-	-	-
-	-	-	-	1	-	2	12	14	16	29	16	8	3	-	-
-	-	-	-	1	-	2	12	14	16	29	16	8	3	-	-
-	-	-	-	-	-	-	-	-	-	-	-	-	-	-	-
-	-	-	-	-	2	3	2	17	18	13	9	8	1	-	-
-	-	-	-	-	2	2	-	16	13	4	5	4	1	-	-
-	-	-	-	-	-	1	2	1	5	9	4	4	-	-	-
2	1	1	-	1	1	4	1	5	2	-	-	-	-	-	-
2	1	1	-	1	1	2	-	3	-	-	-	-	-	-	-
-	-	-	-	-	-	2	1	2	2	-	-	-	-	-	-

第21表 死亡数（死因・性・年齢別）（つづき）

死因分類コード	区分	総数	0歳	1歳	2歳	3歳	4歳	年齢別							
								0～4	5～9	10～14	15～19	20～24	25～29		
02118	悪性リンパ腫	計	84	-	-	-	-	-	-	-	-	-	-	-	-
		男	49	-	-	-	-	-	-	-	-	-	-	-	-
		女	35	-	-	-	-	-	-	-	-	-	-	-	-
02119	白血病	計	76	-	-	-	-	-	-	-	-	2	-	1	
		男	47	-	-	-	-	-	-	-	-	1	-	1	
		女	29	-	-	-	-	-	-	-	-	1	-	-	
02120	その他のリンパ組織、造血組織及び関連組織の悪性新生物	計	38	-	-	-	-	-	-	-	-	-	-	-	
		男	15	-	-	-	-	-	-	-	-	-	-	-	
		女	23	-	-	-	-	-	-	-	-	-	-	-	
02121	その他の悪性新生物	計	213	-	-	-	-	-	-	-	2	-	1	1	
		男	121	-	-	-	-	-	-	-	-	-	1	-	
		女	92	-	-	-	-	-	-	-	2	-	-	1	
02200	その他の新生物	計	92	-	-	-	-	-	-	-	-	-	-	1	
		男	48	-	-	-	-	-	-	-	-	-	-	1	
		女	44	-	-	-	-	-	-	-	-	-	-	-	
02201	中枢神経系のその他の新生物	計	23	-	-	-	-	-	-	-	-	-	-	1	
		男	14	-	-	-	-	-	-	-	-	-	-	1	
		女	9	-	-	-	-	-	-	-	-	-	-	-	
02202	中枢神経系を除くその他の新生物	計	69	-	-	-	-	-	-	-	-	-	-	-	
		男	34	-	-	-	-	-	-	-	-	-	-	-	
		女	35	-	-	-	-	-	-	-	-	-	-	-	
03000	血液及び造血器の疾患並びに免疫機構の障害	計	43	-	1	-	-	-	1	-	-	-	-	-	
		男	19	-	1	-	-	-	1	-	-	-	-	-	
		女	24	-	-	-	-	-	-	-	-	-	-	-	
03100	貧血	計	18	-	-	-	-	-	-	-	-	-	-	-	
		男	7	-	-	-	-	-	-	-	-	-	-	-	
		女	11	-	-	-	-	-	-	-	-	-	-	-	
03200	その他の血液及び造血器の疾患並びに免疫機構の障害	計	25	-	1	-	-	1	-	-	-	-	-		
		男	12	-	1	-	-	1	-	-	-	-	-		
		女	13	-	-	-	-	-	-	-	-	-	-		
04000	内分泌、栄養及び代謝疾患	計	215	-	1	-	-	1	-	-	-	-	1		
		男	117	-	1	-	-	1	-	-	-	-	1		
		女	98	-	-	-	-	-	-	-	-	-	-		
04100	糖尿病	計	136	-	-	-	-	-	-	-	-	-	-	1	
		男	78	-	-	-	-	-	-	-	-	-	-	1	
		女	58	-	-	-	-	-	-	-	-	-	-	-	
04200	その他の内分泌、栄養及び代謝疾患	計	79	-	1	-	-	1	-	-	-	-	-		
		男	39	-	1	-	-	1	-	-	-	-	-		
		女	40	-	-	-	-	-	-	-	-	-	-		
05000	精神及び行動の障害	計	86	-	-	-	-	-	-	-	1	-	-		
		男	30	-	-	-	-	-	-	-	-	-	-		
		女	56	-	-	-	-	-	-	1	-	-	-		
05100	血管性及び詳細不明の痴呆	計	75	-	-	-	-	-	-	-	-	-	-		
		男	22	-	-	-	-	-	-	-	-	-	-		
		女	53	-	-	-	-	-	-	-	-	-	-		
05200	その他の精神及び行動の障害	計	11	-	-	-	-	-	-	-	1	-	-		
		男	8	-	-	-	-	-	-	-	-	-	-		
		女	3	-	-	-	-	-	-	1	-	-	-		

平成14年

30～34	35～39	40～44	45～49	50～54	55～59	60～64	65～69	70～74	75～79	80～84	85～89	90～94	95～99	100～	不詳
-	1	1	1	4	4	8	8	16	17	12	11	1	-	-	-
-	1	-	1	2	4	4	2	11	10	7	7	-	-	-	-
-	-	1	-	2	-	4	6	5	7	5	4	1	-	-	-
2	2	1	1	3	7	6	8	13	13	5	7	4	1	-	-
2	1	-	1	3	3	3	6	7	9	2	5	2	1	-	-
-	1	1	-	-	4	3	2	6	4	3	2	2	-	-	-
-	-	-	1	2	-	3	4	7	9	4	6	2	-	-	-
-	-	-	1	1	-	2	1	-	5	2	2	1	-	-	-
-	-	-	-	1	-	1	-	7	4	2	4	1	-	-	-
1	-	4	6	4	7	12	18	43	43	31	29	10	1	-	-
-	-	3	4	2	5	9	12	28	23	16	15	3	-	-	-
1	-	1	2	2	2	3	6	15	20	15	14	7	1	-	-
1	1	1	2	1	3	5	3	17	24	15	9	8	1	-	-
1	1	-	2	1	2	4	1	11	15	3	2	4	-	-	-
-	-	1	-	-	1	1	2	6	9	12	7	4	1	-	-
1	1	-	1	-	-	2	-	4	4	3	3	3	-	-	-
1	1	-	1	-	-	1	-	2	2	1	1	3	-	-	-
-	-	-	-	-	-	1	-	2	2	2	2	-	-	-	-
-	-	1	1	1	3	3	3	13	20	12	6	5	1	-	-
-	-	-	1	1	2	3	1	9	13	2	1	1	-	-	-
-	-	1	-	-	1	-	2	4	7	10	5	4	1	-	-
-	-	2	2	-	-	-	2	7	8	5	10	4	2	-	-
-	-	1	2	-	-	-	-	5	5	1	3	-	1	-	-
-	-	1	-	-	-	-	2	2	3	4	7	4	1	-	-
-	-	2	-	-	-	-	1	2	2	3	4	3	1	-	-
-	-	1	-	-	-	-	-	1	2	-	2	-	1	-	-
-	-	1	-	-	-	-	1	1	-	3	2	3	-	-	-
-	-	-	2	-	-	-	1	5	6	2	6	1	1	-	-
-	-	-	2	-	-	-	-	4	3	1	1	-	-	-	-
-	-	-	-	-	-	-	1	1	3	1	5	1	1	-	-
1	1	2	3	11	10	16	18	30	29	36	24	29	3	-	-
1	-	2	2	9	6	14	15	17	18	13	9	9	-	-	-
-	1	-	1	2	4	2	3	13	11	23	15	20	3	-	-
1	1	-	2	9	8	9	13	23	24	18	14	13	-	-	-
1	-	-	1	7	4	8	11	11	15	7	6	6	-	-	-
-	1	-	1	2	4	1	2	12	9	11	8	7	-	-	-
-	-	2	1	2	2	7	5	7	5	18	10	16	3	-	-
-	-	2	1	2	2	6	4	6	3	6	3	3	-	-	-
-	-	-	-	-	-	1	1	1	2	12	7	13	3	-	-
-	-	-	1	2	-	2	3	5	12	10	21	21	7	1	-
-	-	-	1	2	-	1	3	3	3	4	7	5	1	-	-
-	-	-	-	-	-	1	-	2	9	6	14	16	6	1	-
-	-	-	-	-	-	-	1	4	11	10	20	21	7	1	-
-	-	-	-	-	-	-	-	2	2	4	7	5	1	-	-
-	-	-	-	-	-	-	-	2	9	6	13	16	6	1	-
-	-	-	1	2	-	2	2	1	1	-	1	-	-	-	-
-	-	-	1	2	-	1	2	1	1	-	-	-	-	-	-
-	-	-	-	-	-	1	-	-	-	1	-	-	-	-	-

第21表 死亡数(死因・性・年齢別) (つづき)

死因分類 コード	区 分	総 数	0歳	1歳	2歳	3歳	4歳	0		5		10		15		20		25			
								～	4	～	9	～	14	～	19	～	24	～	29		
06000	神経系の疾患	計	115	-	1	-	-	-	1	1	1	-	3	1							
		男	60	-	1	-	-	-	1	1	-	-	3	-							
		女	55	-	-	-	-	-	-	-	1	1	-	-	1						
06100	髄膜炎	計	2	-	-	-	-	-	-	-	-	-	-	-							
		男	2	-	-	-	-	-	-	-	-	-	-	-							
		女	-	-	-	-	-	-	-	-	-	-	-	-							
06200	脊髄性筋萎縮症及び 関連症候群	計	18	-	-	-	-	-	-	-	-	-	-								
		男	13	-	-	-	-	-	-	-	-	-	-	-							
		女	5	-	-	-	-	-	-	-	-	-	-	-							
06300	パーキンソン病	計	40	-	-	-	-	-	-	-	-	-	-								
		男	20	-	-	-	-	-	-	-	-	-	-	-							
		女	20	-	-	-	-	-	-	-	-	-	-	-							
06400	アルツハイマー病	計	14	-	-	-	-	-	-	-	-	-	-								
		男	5	-	-	-	-	-	-	-	-	-	-	-							
		女	9	-	-	-	-	-	-	-	-	-	-	-							
06500	その他の神経系の疾患	計	41	-	1	-	-	-	1	1	1	-	3	1							
		男	20	-	1	-	-	-	1	-	-	-	3	-							
		女	21	-	-	-	-	-	-	1	1	-	-	1							
07000	眼及び附属器の疾患	計	-	-	-	-	-	-	-	-	-	-	-								
		男	-	-	-	-	-	-	-	-	-	-	-	-							
		女	-	-	-	-	-	-	-	-	-	-	-	-							
08000	耳及び乳様突起の疾患	計	-	-	-	-	-	-	-	-	-	-	-								
		男	-	-	-	-	-	-	-	-	-	-	-	-							
		女	-	-	-	-	-	-	-	-	-	-	-	-							
09000	循環器系の疾患	計	3,866	1	-	-	-	-	1	-	-	-	2	9							
		男	1,850	-	-	-	-	-	-	-	-	-	2	7							
		女	2,016	1	-	-	-	-	1	-	-	-	-	2							
09100	高血圧性疾患	計	48	-	-	-	-	-	-	-	-	-	-								
		男	14	-	-	-	-	-	-	-	-	-	-	-							
		女	34	-	-	-	-	-	-	-	-	-	-	-							
09101	高血圧性心疾患及び 心腎疾患	計	15	-	-	-	-	-	-	-	-	-	-								
		男	3	-	-	-	-	-	-	-	-	-	-	-							
		女	12	-	-	-	-	-	-	-	-	-	-	-							
09102	その他の高血圧性 疾患	計	33	-	-	-	-	-	-	-	-	-	-								
		男	11	-	-	-	-	-	-	-	-	-	-	-							
		女	22	-	-	-	-	-	-	-	-	-	-	-							
09200	心疾患 (高血圧性を除く)	計	1,715	-	-	-	-	-	-	-	-	-	2	5							
		男	824	-	-	-	-	-	-	-	-	-	2	4							
		女	891	-	-	-	-	-	-	-	-	-	-	1							
09201	慢性リウマチ性 心疾患	計	26	-	-	-	-	-	-	-	-	-	-								
		男	9	-	-	-	-	-	-	-	-	-	-	-							
		女	17	-	-	-	-	-	-	-	-	-	-	-							
09202	急性心筋梗塞	計	453	-	-	-	-	-	-	-	-	-	-								
		男	259	-	-	-	-	-	-	-	-	-	-	-							
		女	194	-	-	-	-	-	-	-	-	-	-	-							
09203	その他の虚血性 心疾患	計	202	-	-	-	-	-	-	-	-	-	-								
		男	87	-	-	-	-	-	-	-	-	-	-	-							
		女	115	-	-	-	-	-	-	-	-	-	-	-							

平成14年

30	35	40	45	50	55	60	65	70	75	80	85	90	95	100	不詳
～	～	～	～	～	～	～	～	～	～	～	～	～	～	～	
34	39	44	49	54	59	64	69	74	79	84	89	94	99		
-	-	-	4	5	3	1	19	20	26	12	13	4	1	-	-
-	-	-	-	3	2	1	11	15	13	3	6	1	1	-	-
-	-	-	4	2	1	-	8	5	13	9	7	3	-	-	-
-	-	-	-	-	1	1	-	-	-	-	-	-	-	-	-
-	-	-	-	-	1	1	-	-	-	-	-	-	-	-	-
-	-	-	2	1	-	-	6	6	2	-	-	1	-	-	-
-	-	-	-	1	-	-	5	5	1	-	-	1	-	-	-
-	-	-	2	-	-	-	1	1	1	-	-	-	-	-	-
-	-	-	-	1	1	-	4	6	14	6	8	-	-	-	-
-	-	-	-	-	-	-	2	4	9	1	4	-	-	-	-
-	-	-	-	1	1	-	2	2	5	5	4	-	-	-	-
-	-	-	-	-	-	-	1	2	3	2	3	2	1	-	-
-	-	-	-	-	-	-	-	1	1	1	1	1	1	-	-
-	-	-	-	-	-	-	1	1	2	1	2	2	2	-	-
-	-	-	2	3	1	-	8	6	7	4	2	1	-	-	-
-	-	-	-	2	1	-	4	5	2	1	1	-	-	-	-
-	-	-	2	1	-	-	4	1	5	3	1	1	-	-	-
-	-	-	-	-	-	-	-	-	-	-	-	-	-	-	-
-	-	-	-	-	-	-	-	-	-	-	-	-	-	-	-
6	12	16	43	82	99	132	233	406	601	769	756	524	155	20	-
5	8	14	23	61	74	96	151	263	324	342	291	159	27	3	-
1	4	2	20	21	25	36	82	143	277	427	465	365	128	17	-
-	-	-	-	-	-	-	1	6	4	5	17	11	4	-	-
-	-	-	-	-	-	-	-	3	2	3	4	1	1	-	-
-	-	-	-	-	-	-	1	3	2	2	13	10	3	-	-
-	-	-	-	-	-	-	-	1	2	1	6	2	2	-	-
-	-	-	-	-	-	-	-	1	1	1	1	5	2	-	-
-	-	-	-	-	-	-	-	4	3	4	11	9	2	-	-
-	-	-	-	-	-	-	-	2	1	3	3	1	1	-	-
-	-	-	-	-	-	-	-	2	2	1	8	8	1	-	-
4	11	3	21	34	42	63	106	161	268	319	334	257	75	10	-
4	8	3	13	27	37	47	74	109	142	138	134	71	10	1	-
-	3	-	8	7	5	16	32	52	126	181	200	186	65	9	-
-	-	-	-	1	1	1	2	3	4	7	2	5	-	-	-
-	-	-	-	-	-	-	1	2	-	3	2	1	-	-	-
-	-	-	-	1	1	1	1	1	4	4	-	4	-	-	-
1	2	-	5	14	15	26	36	53	66	75	94	55	10	1	-
1	2	-	5	12	14	20	25	45	43	39	39	12	2	-	-
-	-	-	-	2	1	6	11	8	23	36	55	43	8	1	-
1	-	-	2	2	6	3	5	18	34	42	42	36	10	1	-
1	-	-	1	2	4	2	5	14	20	14	15	6	3	-	-
-	-	-	1	-	2	1	-	4	14	28	27	30	7	1	-

第21表 死亡数（死因・性・年齢別）（つづき）

死因分類 コード	区 分	計 男女	総 数	0歳	1歳	2歳	3歳	4歳	0	5	10	15	20	25
									～ 4	～ 9	～ 14	～ 19	～ 24	～ 29
09204	慢性非リウマチ性 心内膜疾患	計	95	-	-	-	-	-	-	-	-	-	-	-
		男	35	-	-	-	-	-	-	-	-	-	-	-
		女	60	-	-	-	-	-	-	-	-	-	-	-
09205	心筋症	計	33	-	-	-	-	-	-	-	-	-	1	-
		男	24	-	-	-	-	-	-	-	-	-	1	-
		女	9	-	-	-	-	-	-	-	-	-	-	-
09206	不整脈及び伝導障害	計	380	-	-	-	-	-	-	-	-	-	-	4
		男	205	-	-	-	-	-	-	-	-	-	-	4
		女	175	-	-	-	-	-	-	-	-	-	-	-
09207	心不全	計	498	-	-	-	-	-	-	-	-	-	1	-
		男	191	-	-	-	-	-	-	-	-	-	1	-
		女	307	-	-	-	-	-	-	-	-	-	-	-
09208	その他の心疾患	計	28	-	-	-	-	-	-	-	-	-	-	1
		男	14	-	-	-	-	-	-	-	-	-	-	-
		女	14	-	-	-	-	-	-	-	-	-	-	1
09300	脳血管疾患	計	1,944	-	-	-	-	-	-	-	-	-	-	3
		男	926	-	-	-	-	-	-	-	-	-	-	3
		女	1,018	-	-	-	-	-	-	-	-	-	-	-
09301	くも膜下出血	計	213	-	-	-	-	-	-	-	-	-	-	2
		男	72	-	-	-	-	-	-	-	-	-	-	2
		女	141	-	-	-	-	-	-	-	-	-	-	-
09302	脳内出血	計	447	-	-	-	-	-	-	-	-	-	-	1
		男	238	-	-	-	-	-	-	-	-	-	-	1
		女	209	-	-	-	-	-	-	-	-	-	-	-
09303	脳梗塞	計	1,219	-	-	-	-	-	-	-	-	-	-	-
		男	587	-	-	-	-	-	-	-	-	-	-	-
		女	632	-	-	-	-	-	-	-	-	-	-	-
09304	その他の脳血管疾患	計	65	-	-	-	-	-	-	-	-	-	-	-
		男	29	-	-	-	-	-	-	-	-	-	-	-
		女	36	-	-	-	-	-	-	-	-	-	-	-
09400	大動脈瘤及び解離	計	100	-	-	-	-	-	-	-	-	-	-	-
		男	64	-	-	-	-	-	-	-	-	-	-	-
		女	36	-	-	-	-	-	-	-	-	-	-	-
09500	その他の循環器系 の疾患	計	59	1	-	-	-	-	1	-	-	-	-	1
		男	22	-	-	-	-	-	-	-	-	-	-	-
		女	37	1	-	-	-	-	1	-	-	-	-	1
10000	呼吸器系の疾患	計	1,612	1	-	-	2	-	3	1	1	-	2	2
		男	928	-	-	-	2	-	2	1	-	-	2	1
		女	684	1	-	-	-	-	1	-	1	-	-	1
10100	インフルエンザ	計	6	-	-	-	-	-	-	-	-	-	-	-
		男	2	-	-	-	-	-	-	-	-	-	-	-
		女	4	-	-	-	-	-	-	-	-	-	-	-
10200	肺炎	計	1,078	-	-	-	1	-	1	1	1	-	2	1
		男	599	-	-	-	1	-	1	1	-	2	1	-
		女	479	-	-	-	-	-	-	-	1	-	-	-
10300	急性気管支炎	計	23	-	-	-	-	-	-	-	-	-	-	-
		男	8	-	-	-	-	-	-	-	-	-	-	-
		女	15	-	-	-	-	-	-	-	-	-	-	-

平成14年

30	35	40	45	50	55	60	65	70	75	80	85	90	95	100	不詳
～ 34	～ 39	～ 44	～ 49	～ 54	～ 59	～ 64	～ 69	～ 74	～ 79	～ 84	～ 89	～ 94	～ 99	～ 100	
-	1	-	-	-	2	1	9	8	19	19	15	15	6	-	-
-	-	-	-	-	1	1	6	4	6	8	6	2	1	-	-
-	1	-	-	-	1	-	3	4	13	11	9	13	5	-	-
-	-	-	-	2	5	3	6	4	4	5	2	1	-	-	-
-	-	-	-	2	5	2	5	2	2	3	1	1	-	-	-
-	-	-	-	-	-	1	1	2	2	2	1	-	-	-	-
2	5	1	5	11	8	19	22	34	67	69	68	45	17	3	-
2	5	1	2	8	8	16	15	20	40	34	31	16	2	1	-
-	-	-	3	3	-	3	7	14	27	35	37	29	15	2	-
-	3	2	8	4	4	7	24	37	70	99	107	97	30	5	-
-	1	2	4	3	4	5	16	20	29	36	38	30	2	-	-
-	2	-	4	1	-	2	8	17	41	63	69	67	28	5	-
-	-	-	1	-	1	3	2	4	4	3	4	3	2	-	-
-	-	-	1	-	1	1	1	2	2	1	2	3	-	-	-
-	-	-	-	-	-	2	1	2	2	2	2	-	2	-	-
2	1	12	22	41	55	64	114	220	297	408	378	244	73	10	-
1	-	10	10	31	37	45	70	139	155	185	141	82	15	2	-
1	1	2	12	10	18	19	44	81	142	223	237	162	58	8	-
1	-	5	9	15	23	12	17	38	31	29	14	16	1	-	-
1	-	3	2	10	11	7	4	14	7	6	2	3	-	-	-
-	-	2	7	5	12	5	13	24	24	23	12	13	1	-	-
-	1	7	10	20	18	26	51	65	72	86	57	26	7	-	-
-	-	7	7	16	15	18	33	40	38	32	20	9	2	-	-
-	1	-	3	4	3	8	18	25	34	54	37	17	5	-	-
-	-	-	3	3	13	25	40	107	189	277	298	190	64	10	-
-	-	-	1	2	11	20	29	80	108	138	114	69	13	2	-
-	-	-	2	1	2	5	11	27	81	139	184	121	51	8	-
1	-	-	-	3	1	1	6	10	5	16	9	12	1	-	-
-	-	-	-	3	-	-	4	5	2	9	5	1	-	-	-
1	-	-	-	-	1	1	2	5	3	7	4	11	1	-	-
-	-	-	-	4	-	3	9	13	26	22	17	6	-	-	-
-	-	-	-	3	-	3	5	10	20	11	9	3	-	-	-
-	-	-	-	1	-	-	4	3	6	11	8	3	-	-	-
-	-	1	-	3	2	2	3	6	6	15	10	6	3	-	-
-	-	1	-	-	-	1	2	2	5	5	3	2	1	-	-
-	-	-	-	3	2	1	1	4	1	10	7	4	2	-	-
1	2	3	2	17	13	39	72	135	249	317	395	267	79	12	-
1	1	2	2	14	10	29	57	107	176	181	201	113	26	2	-
-	1	1	-	3	3	10	15	28	73	136	194	154	53	10	-
-	-	-	-	-	-	-	1	1	-	3	-	1	-	-	-
-	-	-	-	-	-	-	-	1	-	1	-	-	-	-	-
-	-	-	-	-	-	-	1	-	-	2	-	1	-	-	-
-	2	2	1	9	6	24	43	76	153	208	272	198	68	10	-
-	1	2	1	7	5	17	35	59	109	117	134	85	20	2	-
-	1	-	-	2	1	7	8	17	44	91	138	113	48	8	-
-	-	-	-	1	-	-	-	1	1	8	8	3	1	-	-
-	-	-	-	1	-	-	-	-	1	3	3	-	-	-	-
-	-	-	-	-	-	-	-	1	-	5	5	3	1	-	-

第21表 死亡数(死因・性・年齢別) (つづき)

死因分類 コード	区 分	総 数	0歳	1歳	2歳	3歳	4歳	0	5	10	15	20	25
								～ 4	～ 9	～ 14	～ 19	～ 24	～ 29
10400	慢性閉塞性肺疾患	計	124	-	-	-	-	-	-	-	-	-	-
		男	96	-	-	-	-	-	-	-	-	-	-
		女	28	-	-	-	-	-	-	-	-	-	-
10500	喘息	計	40	-	-	-	-	-	-	-	-	-	1
		男	18	-	-	-	-	-	-	-	-	-	-
		女	22	-	-	-	-	-	-	-	-	-	1
10600	その他の呼吸器系の疾患	計	341	1	-	-	1	-	2	-	-	-	-
		男	205	-	-	-	1	-	1	-	-	-	-
		女	136	1	-	-	-	-	1	-	-	-	-
11000	消化器系の疾患	計	406	1	-	-	-	1	-	-	1	-	-
		男	218	1	-	-	-	1	-	-	1	-	-
		女	188	-	-	-	-	-	-	-	-	-	-
11100	胃潰瘍及び十二指腸潰瘍	計	46	-	-	-	-	-	-	-	-	-	-
		男	30	-	-	-	-	-	-	-	-	-	-
		女	16	-	-	-	-	-	-	-	-	-	-
11200	ヘルニア及び腸閉塞	計	54	1	-	-	-	1	-	-	-	-	-
		男	32	1	-	-	-	1	-	-	-	-	-
		女	22	-	-	-	-	-	-	-	-	-	-
11300	肝疾患	計	129	-	-	-	-	-	-	-	-	-	-
		男	87	-	-	-	-	-	-	-	-	-	-
		女	42	-	-	-	-	-	-	-	-	-	-
11301	肝硬変 (アルコール性を除く)	計	73	-	-	-	-	-	-	-	-	-	-
		男	48	-	-	-	-	-	-	-	-	-	-
		女	25	-	-	-	-	-	-	-	-	-	-
11302	その他の肝疾患	計	56	-	-	-	-	-	-	-	-	-	-
		男	39	-	-	-	-	-	-	-	-	-	-
		女	17	-	-	-	-	-	-	-	-	-	-
11400	その他の消化器系の疾患	計	177	-	-	-	-	-	-	-	1	-	-
		男	69	-	-	-	-	-	-	-	1	-	-
		女	108	-	-	-	-	-	-	-	-	-	-
12000	皮膚及び皮下組織の疾患	計	13	-	-	-	-	-	-	-	-	-	-
		男	2	-	-	-	-	-	-	-	-	-	-
		女	11	-	-	-	-	-	-	-	-	-	-
13000	筋骨格系及び結合組織の疾患	計	42	-	-	-	-	-	-	-	1	-	-
		男	16	-	-	-	-	-	-	-	1	-	-
		女	26	-	-	-	-	-	-	-	-	-	-
14000	尿路性器系の疾患	計	304	-	-	-	-	-	-	-	-	1	-
		男	129	-	-	-	-	-	-	-	-	1	-
		女	175	-	-	-	-	-	-	-	-	-	-
14100	糸球体疾患及び腎尿管間質性疾患	計	36	-	-	-	-	-	-	-	-	-	-
		男	12	-	-	-	-	-	-	-	-	-	-
		女	24	-	-	-	-	-	-	-	-	-	-
14200	腎不全	計	220	-	-	-	-	-	-	-	-	1	-
		男	96	-	-	-	-	-	-	-	-	1	-
		女	124	-	-	-	-	-	-	-	-	-	-
14201	急性腎不全	計	50	-	-	-	-	-	-	-	-	-	-
		男	23	-	-	-	-	-	-	-	-	-	-
		女	27	-	-	-	-	-	-	-	-	-	-

平成14年

30	35	40	45	50	55	60	65	70	75	80	85	90	95	100	不詳
～ 34	～ 39	～ 44	～ 49	～ 54	～ 59	～ 64	～ 69	～ 74	～ 79	～ 84	～ 89	～ 94	～ 99	～ 100	
-	-	-	-	-	2	2	5	15	26	23	32	16	3	-	-
-	-	-	-	-	1	2	5	15	22	19	23	8	1	-	-
-	-	-	-	-	1	-	-	-	4	4	9	8	2	-	-
1	-	1	-	1	-	3	2	3	10	5	9	4	-	-	-
1	-	-	-	-	-	2	1	3	3	2	5	1	-	-	-
-	-	1	-	1	-	1	1	-	7	3	4	3	-	-	-
-	-	-	1	6	5	10	21	39	59	70	74	45	7	2	-
-	-	-	1	6	4	8	16	29	41	39	36	19	5	-	-
-	-	-	-	-	1	2	5	10	18	31	38	26	2	2	-
-	4	4	16	24	12	30	31	52	53	63	64	38	11	2	-
-	3	4	13	23	10	22	23	35	27	25	18	11	2	-	-
-	1	-	3	1	2	8	8	17	26	38	46	27	9	2	-
-	-	-	2	2	2	2	3	5	9	9	8	3	-	1	-
-	-	-	2	2	2	2	3	5	6	5	2	1	-	-	-
-	-	-	-	-	-	-	-	-	3	4	6	2	-	1	-
-	-	1	1	1	-	4	3	6	9	7	12	7	2	-	-
-	-	1	1	1	-	1	2	6	6	3	6	3	1	-	-
-	-	-	-	-	-	3	1	-	3	4	6	4	1	-	-
-	3	2	11	14	7	17	18	25	13	8	6	5	-	-	-
-	2	2	8	13	6	14	15	15	7	2	1	2	-	-	-
-	1	-	3	1	1	3	3	10	6	6	5	3	-	-	-
-	2	2	7	6	4	11	13	14	5	3	4	2	-	-	-
-	1	2	5	6	3	9	11	7	2	-	-	2	-	-	-
-	1	-	2	-	1	2	2	7	3	3	4	-	-	-	-
-	1	-	4	8	3	6	5	11	8	5	2	3	-	-	-
-	1	-	3	7	3	5	4	8	5	2	1	-	-	-	-
-	-	-	1	1	-	1	1	3	3	3	1	3	-	-	-
-	1	1	2	7	3	7	7	16	22	39	38	23	9	1	-
-	1	1	2	7	2	5	3	9	8	15	9	5	1	-	-
-	-	-	-	-	1	2	4	7	14	24	29	18	8	1	-
-	-	-	-	-	-	-	1	2	1	-	1	5	2	1	-
-	-	-	-	-	-	-	-	-	1	-	-	-	-	-	-
-	-	-	3	-	3	2	4	4	6	5	9	4	1	-	-
-	-	-	2	-	1	1	1	1	2	3	3	3	-	-	-
-	-	-	1	-	2	1	3	3	5	3	6	1	1	-	-
-	-	-	1	5	5	6	15	26	51	69	65	44	13	3	-
-	-	-	1	2	4	5	5	15	22	29	26	14	4	1	-
-	-	-	-	3	1	1	10	11	29	40	39	30	9	2	-
-	-	-	-	1	-	1	3	5	1	12	6	4	2	1	-
-	-	-	-	-	-	1	-	1	6	2	2	-	1	-	-
-	-	-	-	1	-	-	3	4	-	6	4	4	1	1	-
-	-	-	1	4	5	4	8	20	43	46	51	27	9	1	-
-	-	-	1	2	4	3	2	13	18	20	20	8	3	1	-
-	-	-	-	2	1	1	6	7	25	26	31	19	6	-	-
-	-	-	1	-	-	-	1	5	6	13	13	6	5	-	-
-	-	-	1	-	-	-	-	3	3	4	8	2	2	-	-
-	-	-	-	-	-	-	1	2	3	9	5	4	3	-	-

第21表 死亡数(死因・性・年齢別) (つづき)

死因分類 コード	区 分	総 数	0歳	1歳	2歳	3歳	4歳	0	5	10	15	20	25
								～	～	～	～	～	
								4	9	14	19	24	29
17300	消化器系の先天奇形	計	-	-	-	-	-	-	-	-	-	-	-
		男女	-	-	-	-	-	-	-	-	-	-	-
17400	その他の先天奇形及び 変形	計	7	2	1	-	-	3	-	-	-	-	-
		男女	5	1	-	-	-	1	-	-	-	-	-
17500	染色体異常、他に分類 されないもの	計	1	-	-	-	-	-	-	-	-	-	-
		男女	1	-	-	-	-	-	-	-	-	-	-
18000	症状、徴候及び異常臨床所 見・異常検査所見で他に分 類されないもの	計	420	1	1	-	-	2	1	-	1	1	1
		男女	157	-	1	-	-	1	-	-	1	1	1
18100	老衰	計	297	-	-	-	-	-	-	-	-	-	-
		男女	89	-	-	-	-	-	-	-	-	-	-
18200	乳幼児突然死症候群	計	1	1	-	-	-	1	-	-	-	-	-
		男女	1	1	-	-	-	1	-	-	-	-	-
18300	その他の症状、徴候及び異常 臨床所見・異常検査所見で他 に分類されないもの	計	122	-	1	-	-	1	1	-	1	1	1
		男女	68	-	1	-	-	1	-	1	1	1	
20000	傷病及び死亡の外因	計	1,092	1	1	-	2	4	4	-	16	23	23
		男女	729	1	-	-	2	3	2	-	13	19	20
20100	不慮の事故	計	553	1	1	-	2	4	4	-	11	5	8
		男女	335	1	-	-	2	3	2	-	9	5	6
20101	交通事故	計	139	-	-	-	-	-	2	-	9	4	4
		男女	83	-	-	-	-	-	1	-	8	4	3
20102	転倒・転落	計	69	1	-	-	-	1	-	-	-	-	-
		男女	48	1	-	-	-	1	-	-	-	-	-
20103	不慮の溺死及び溺水	計	94	-	-	-	2	2	-	-	-	-	2
		男女	53	-	-	-	2	2	-	-	-	-	2
20104	不慮の窒息	計	150	-	1	-	-	1	1	-	-	-	1
		男女	81	-	-	-	-	-	-	-	-	-	-
20105	煙、火及び火災への 曝露	計	21	-	-	-	-	-	1	-	-	-	1
		男女	14	-	-	-	-	-	1	-	-	-	1
20106	有害物質による不慮の 中毒及び有害物質への 曝露	計	8	-	-	-	-	-	-	-	2	-	-
		男女	4	-	-	-	-	-	-	-	1	-	-
20107	その他の不慮の事故	計	72	-	-	-	-	-	-	-	-	1	-
		男女	52	-	-	-	-	-	-	-	-	1	-

平成14年

30	35	40	45	50	55	60	65	70	75	80	85	90	95	100	不詳
～	～	～	～	～	～	～	～	～	～	～	～	～	～	～	
34	39	44	49	54	59	64	69	74	79	84	89	94	99		
-	-	-	-	-	-	-	-	-	-	-	-	-	-	-	-
-	-	-	-	-	-	-	-	-	-	-	-	-	-	-	-
-	-	-	-	-	-	2	-	-	-	1	1	-	-	-	-
-	-	-	-	-	-	2	-	-	-	1	1	-	-	-	-
-	-	-	-	1	-	-	-	-	-	-	-	-	-	-	-
-	-	-	-	1	-	-	-	-	-	-	-	-	-	-	-
1	-	3	4	8	4	4	12	13	23	57	102	124	50	9	-
1	-	2	4	6	3	3	9	8	12	21	37	32	14	1	-
-	-	1	-	2	1	1	3	5	11	36	65	92	36	8	-
-	-	-	-	-	-	-	1	1	7	35	80	116	48	9	-
-	-	-	-	-	-	-	1	1	4	11	26	31	14	1	-
-	-	-	-	-	-	-	-	-	3	24	54	85	34	8	-
-	-	-	-	-	-	-	-	-	-	-	-	-	-	-	-
-	-	-	-	-	-	-	-	-	-	-	-	-	-	-	-
1	-	3	4	8	4	4	11	12	16	22	22	8	2	-	-
1	-	2	4	6	3	3	8	7	8	10	11	1	-	-	-
-	-	1	-	2	1	1	3	5	8	12	11	7	2	-	-
24	26	43	69	102	82	92	108	110	123	97	86	47	13	-	-
20	26	36	56	82	68	67	83	72	62	46	40	10	4	-	-
4	-	7	13	20	14	25	25	38	61	51	46	37	9	-	-
3	7	6	19	31	27	40	59	68	83	66	62	42	8	-	-
2	7	2	12	20	21	27	48	50	41	36	32	9	3	-	-
1	-	4	7	11	6	13	11	18	42	30	30	33	5	-	-
1	1	2	7	12	10	10	17	20	24	9	5	2	-	-	-
1	1	1	3	6	6	7	11	12	12	4	3	-	-	-	-
-	-	1	4	6	4	3	6	8	12	5	2	2	-	-	-
1	-	-	4	2	4	10	9	9	9	5	7	7	1	-	-
1	-	-	4	2	3	7	9	8	5	3	4	1	-	-	-
-	-	-	-	-	1	3	-	1	4	2	3	6	1	-	-
1	4	2	2	5	3	6	9	15	20	12	8	2	1	-	-
-	4	-	1	4	3	2	9	10	6	6	3	-	1	-	-
1	-	2	1	1	-	4	-	5	14	6	5	2	-	-	-
-	-	1	-	5	5	5	9	13	16	31	36	22	4	-	-
-	-	-	-	4	4	4	7	11	8	17	19	6	1	-	-
-	-	1	-	1	1	1	2	2	8	14	17	16	3	-	-
-	-	-	4	2	2	2	4	1	-	2	1	1	-	-	-
-	-	-	3	1	2	1	2	1	-	-	1	1	-	-	-
-	-	-	1	1	-	1	2	-	-	2	-	-	-	-	-
-	-	1	-	-	-	2	1	1	-	-	-	-	-	-	-
-	-	1	-	-	-	1	-	-	-	-	-	-	-	-	-
-	2	-	2	4	3	5	10	9	14	7	5	8	2	-	-
-	2	-	1	3	3	5	9	8	10	6	2	1	1	-	-
-	-	-	1	1	-	-	1	1	4	1	3	7	1	-	-

第21表 死亡数(死因・性・年齢別) (つづき)

死因分類 コード	区 分	総 数	0歳	1歳	2歳	3歳	4歳	0	5	10	15	20	25	
								～	～	～	～	～		
								4	9	14	19	24	29	
20200	自 殺	計	494	-	-	-	-	-	-	-	-	5	17	15
		男	366	-	-	-	-	-	-	-	-	4	14	14
		女	128	-	-	-	-	-	-	-	-	1	3	1
20300	他 殺	計	6	-	-	-	-	-	-	-	-	-	-	-
		男	4	-	-	-	-	-	-	-	-	-	-	-
		女	2	-	-	-	-	-	-	-	-	-	-	-
20400	その他の外因	計	39	-	-	-	-	-	-	-	-	1	-	
		男	24	-	-	-	-	-	-	-	-	-	-	
		女	15	-	-	-	-	-	-	-	-	1	-	

平成14年

30	35	40	45	50	55	60	65	70	75	80	85	90	95	100	不詳
～	～	～	～	～	～	～	～	～	～	～	～	～	～	～	
34	39	44	49	54	59	64	69	74	79	84	89	94	99		
20	19	35	49	67	52	51	43	39	33	23	21	2	3	-	-
17	19	32	43	58	45	39	31	20	17	5	6	1	1	-	-
3	-	3	6	9	7	12	12	19	16	18	15	1	2	-	-
1	-	1	-	-	-	-	1	2	-	-	1	-	-	-	-
1	-	1	-	-	-	-	-	1	-	-	1	-	-	-	-
-	-	-	-	-	-	-	1	1	-	-	-	-	-	-	-
-	-	1	1	4	3	1	5	1	7	8	2	3	2	-	-
-	-	1	1	4	2	1	4	1	4	5	1	-	-	-	-
-	-	-	-	-	1	-	1	-	3	3	1	3	2	-	-

第22表 死亡数 (性・死因・保健所・市町村別)

平成14年

区	分	総数			01000 感染症及び寄生虫症			01100 腸管感染症			01200 結核		
		総数	男	女	総数	男	女	総数	男	女	総数	男	女
総市郡	数部部	12,204	6,700	5,504	187	97	90	19	7	12	11	9	2
		6,069	3,349	2,720	91	46	45	7	2	5	3	3	-
		6,135	3,351	2,784	96	51	45	12	5	7	8	6	2
大館保健所	管内計	1,581	893	688	23	13	10	-	-	-	-	-	-
	管内計	1,209	677	532	13	9	4	-	-	-	-	-	-
	大館市	728	415	313	8	4	4	-	-	-	-	-	-
	鹿角市	481	262	219	5	5	-	-	-	-	-	-	-
	鹿角郡	111	66	45	2	1	1	-	-	-	-	-	-
	北秋田郡	111	66	45	2	1	1	-	-	-	-	-	-
	田代町	261	150	111	8	3	5	-	-	-	-	-	-
	比内町	145	86	59	6	2	4	-	-	-	-	-	-
	田代町	116	64	52	2	1	1	-	-	-	-	-	-
鷹巣保健所	管内計(北秋田郡一部計)	556	301	255	7	4	3	-	-	-	-	-	-
	鷹巣町	236	132	104	2	2	-	-	-	-	-	-	-
	巢吉町	95	51	44	2	1	1	-	-	-	-	-	-
	阿合上小	81	43	38	2	-	2	-	-	-	-	-	-
	阿仁村	89	46	43	-	-	-	-	-	-	-	-	-
	阿仁村	55	29	26	1	1	-	-	-	-	-	-	-
能代保健所	管内計	1,219	669	550	23	9	14	1	-	1	1	1	-
	能代市	598	323	275	11	4	7	-	-	-	1	1	-
	山本町	621	346	275	12	5	7	1	-	1	-	-	-
	琴丘町	74	27	47	2	-	2	-	-	-	-	-	-
	二ツ井町	160	89	71	4	1	3	-	-	-	-	-	-
	八森町	59	31	28	2	1	1	-	-	-	-	-	-
	山本町	98	62	36	1	1	-	-	-	-	-	-	-
	八竜町	90	52	38	1	-	1	1	-	1	-	-	-
	藤里村	68	45	23	1	1	-	-	-	-	-	-	-
	峰浜村	72	40	32	1	1	-	-	-	-	-	-	-
秋田保健所	管内計	2,327	1,317	1,010	41	21	20	6	1	5	1	1	-
	秋田市	2,327	1,317	1,010	41	21	20	6	1	5	1	1	-
秋田中央保健所	管内計	1,327	727	600	15	10	5	1	-	1	1	1	-
	秋田郡	376	213	163	2	1	1	-	-	-	-	-	-
	南五郎町	738	395	343	8	5	3	1	-	1	1	1	-
	秋田郡	186	95	91	3	3	-	-	-	-	1	1	-
	和賀町	103	50	53	1	1	-	-	-	-	-	-	-
	中飯町	70	36	34	-	-	-	-	-	-	-	-	-
	中央保健所	55	28	27	1	-	1	-	-	-	-	-	-
	天沼町	148	94	54	3	1	2	1	-	1	-	-	-
	若井町	73	38	35	-	-	-	-	-	-	-	-	-
	大河村	85	46	39	-	-	-	-	-	-	-	-	-
	河雄郡	18	8	10	-	-	-	-	-	-	-	-	-
		213	119	94	5	4	1	-	-	-	-	-	-
		115	66	49	1	1	-	-	-	-	-	-	-
	98	53	45	4	3	1	-	-	-	-	-	-	

01201 呼吸器結核			01202 その他の結核			01300 敗血症			01400 ウイルス肝炎			01401 B型ウイルス肝炎			01402 C型ウイルス肝炎		
総数	男	女	総数	男	女	総数	男	女	総数	男	女	総数	男	女	総数	男	女
10	8	2	1	1	-	72	37	35	43	23	20	5	4	1	31	15	16
3	3	-	-	-	-	34	17	17	27	15	12	3	2	1	19	10	9
7	5	2	1	1	-	38	20	18	16	8	8	2	2	-	12	5	7
-	-	-	-	-	-	6	2	4	11	7	4	2	2	-	8	5	3
-	-	-	-	-	-	2	2	-	7	4	3	1	1	-	5	3	2
-	-	-	-	-	-	-	-	-	6	3	3	-	-	-	5	3	2
-	-	-	-	-	-	2	2	-	1	1	-	1	1	-	-	-	-
-	-	-	-	-	-	1	-	1	1	1	-	1	1	-	-	-	-
-	-	-	-	-	-	1	-	1	1	1	-	1	1	-	-	-	-
-	-	-	-	-	-	3	-	3	3	2	1	-	-	-	3	2	1
-	-	-	-	-	-	3	-	3	1	1	-	-	-	-	1	1	-
-	-	-	-	-	-	-	-	-	2	1	1	-	-	-	2	1	1
-	-	-	-	-	-	5	2	3	-	-	-	-	-	-	-	-	-
-	-	-	-	-	-	-	-	-	-	-	-	-	-	-	-	-	-
-	-	-	-	-	-	2	1	1	-	-	-	-	-	-	-	-	-
-	-	-	-	-	-	2	-	2	-	-	-	-	-	-	-	-	-
-	-	-	-	-	-	-	-	-	-	-	-	-	-	-	-	-	-
-	-	-	-	-	-	1	1	-	-	-	-	-	-	-	-	-	-
1	1	-	-	-	-	9	5	4	7	2	5	1	1	-	5	1	4
1	1	-	-	-	-	4	1	3	2	1	1	-	-	-	2	1	1
-	-	-	-	-	-	5	4	1	5	1	4	1	1	-	3	-	3
-	-	-	-	-	-	-	-	-	2	-	2	-	-	-	2	-	2
-	-	-	-	-	-	-	-	-	3	1	2	1	1	-	1	-	1
-	-	-	-	-	-	2	1	1	-	-	-	-	-	-	-	-	-
-	-	-	-	-	-	1	1	-	-	-	-	-	-	-	-	-	-
-	-	-	-	-	-	-	-	-	-	-	-	-	-	-	-	-	-
-	-	-	-	-	-	1	1	-	-	-	-	-	-	-	-	-	-
-	-	-	-	-	-	1	1	-	-	-	-	-	-	-	-	-	-
1	1	-	-	-	-	16	8	8	11	6	5	1	1	-	8	4	4
1	1	-	-	-	-	16	8	8	11	6	5	1	1	-	8	4	4
1	1	-	-	-	-	6	4	2	4	3	1	-	-	-	2	1	1
-	-	-	-	-	-	1	-	1	1	1	-	-	-	-	-	-	-
1	1	-	-	-	-	3	2	1	-	-	-	-	-	-	-	-	-
1	1	-	-	-	-	1	1	-	-	-	-	-	-	-	-	-	-
-	-	-	-	-	-	-	-	-	-	-	-	-	-	-	-	-	-
-	-	-	-	-	-	-	-	-	-	-	-	-	-	-	-	-	-
-	-	-	-	-	-	2	1	1	-	-	-	-	-	-	-	-	-
-	-	-	-	-	-	-	-	-	-	-	-	-	-	-	-	-	-
-	-	-	-	-	-	-	-	-	-	-	-	-	-	-	-	-	-
-	-	-	-	-	-	2	2	-	3	2	1	-	-	-	2	1	1
-	-	-	-	-	-	1	1	-	-	-	-	-	-	-	-	-	-
-	-	-	-	-	-	1	1	-	3	2	1	-	-	-	2	1	1

第22表 死亡数(性・死因・保健所・市町村別) (つづき)

区	分	総数			01000 感染症及び寄生虫症			01100 腸管感染症			01200 結核			
		総数	男	女	総数	男	女	総数	男	女	総数	男	女	
本庄保健所	管内庄利賀保浦島城利目海由内	計	1,265	682	583	18	10	8	2	1	1	2	2	-
		市	400	216	184	7	3	4	-	-	-	1	1	-
		郡	865	466	399	11	7	4	2	1	1	1	1	-
		町	107	61	46	-	-	-	-	-	-	-	-	-
		町	75	47	28	3	1	2	1	-	1	-	-	-
		町	144	74	70	2	1	1	-	-	-	-	-	-
		町	77	36	41	-	-	-	-	-	-	-	-	-
		町	72	33	39	1	1	-	-	-	-	1	1	-
		町	70	33	37	1	1	-	-	-	-	-	-	-
		町	68	34	34	1	-	1	-	-	-	-	-	-
		町	77	43	34	1	1	-	-	-	-	-	-	-
大曲保健所	管内曲北仙館郷仙和外北木田畑南	計	1,753	958	795	29	17	12	6	3	3	2	1	1
		市	398	212	186	10	6	4	1	1	-	-	-	-
		郡	1,355	746	609	19	11	8	5	2	3	2	1	1
		町	65	27	38	1	1	-	1	1	-	-	-	-
		町	125	66	59	3	2	1	1	-	1	-	-	-
		町	176	96	80	-	-	-	-	-	-	-	-	-
		町	76	51	25	2	1	1	-	-	-	-	-	-
		町	131	70	61	2	-	2	-	-	-	-	-	-
		町	124	76	48	3	2	1	2	1	1	-	-	-
		村	119	64	55	2	2	-	-	-	-	1	1	-
		村	55	28	27	1	-	1	1	-	1	-	-	-
横手保健所	管内手鹿田鹿物森内雄	計	1,224	668	556	17	8	9	2	1	1	3	2	1
		市	401	222	179	2	1	1	-	-	-	-	-	-
		郡	823	446	377	15	7	8	2	1	1	3	2	1
		町	124	73	51	2	1	1	1	-	1	1	1	-
		町	177	94	83	3	1	2	-	-	-	-	-	-
		町	128	63	65	2	2	-	-	-	-	1	1	-
		町	96	56	40	-	-	-	-	-	-	-	-	-
		町	163	87	76	7	3	4	1	1	-	1	-	1
		村	68	37	31	1	-	1	-	-	-	-	-	-
		村	67	36	31	-	-	-	-	-	-	-	-	-
		湯沢保健所	管内沢勝川勝後成瀬	計	952	485	467	14	5	9	1	1	-	1
市	360			169	191	5	1	4	-	-	-	-	-	-
郡	592			316	276	9	4	5	1	1	-	1	1	-
町	136			70	66	2	1	1	-	-	-	1	1	-
町	128			72	56	2	1	1	1	1	-	-	-	-
町	252			141	111	3	-	3	-	-	-	-	-	-
村	41			21	20	2	2	-	-	-	-	-	-	-
村	35			12	23	-	-	-	-	-	-	-	-	-

平成14年

01201 呼吸器結核			01202 その他の結核			01300 敗血症			01400 ウイルス肝炎			01401 B型ウイルス肝炎			01402 C型ウイルス肝炎		
総数	男	女	総数	男	女	総数	男	女	総数	男	女	総数	男	女	総数	男	女
2	2	-	-	-	-	10	4	6	2	1	1	-	-	-	2	1	1
1	1	-	-	-	-	4	1	3	2	1	1	-	-	-	2	1	1
1	1	-	-	-	-	6	3	3	-	-	-	-	-	-	-	-	-
-	-	-	-	-	-	-	-	-	-	-	-	-	-	-	-	-	-
-	-	-	-	-	-	2	1	1	-	-	-	-	-	-	-	-	-
-	-	-	-	-	-	2	1	1	-	-	-	-	-	-	-	-	-
-	-	-	-	-	-	-	-	-	-	-	-	-	-	-	-	-	-
1	1	-	-	-	-	-	-	-	-	-	-	-	-	-	-	-	-
-	-	-	-	-	-	1	-	1	-	-	-	-	-	-	-	-	-
-	-	-	-	-	-	-	-	-	-	-	-	-	-	-	-	-	-
-	-	-	-	-	-	1	1	-	-	-	-	-	-	-	-	-	-
-	-	-	-	-	-	-	-	-	-	-	-	-	-	-	-	-	-
2	1	1	-	-	-	10	7	3	5	2	3	1	-	1	4	2	2
-	-	-	-	-	-	5	4	1	3	1	2	1	-	1	2	1	1
2	1	1	-	-	-	5	3	2	2	1	1	-	-	-	2	1	1
-	-	-	-	-	-	-	-	-	-	-	-	-	-	-	-	-	-
-	-	-	-	-	-	-	-	-	-	-	-	-	-	-	-	-	-
-	-	-	-	-	-	-	-	-	1	-	1	-	-	-	1	-	1
-	-	-	-	-	-	-	-	-	-	-	-	-	-	-	-	-	-
-	-	-	-	-	-	1	-	1	-	-	-	-	-	-	1	1	-
-	-	-	-	-	-	-	-	-	-	-	-	-	-	-	-	-	-
-	-	-	-	-	-	-	-	-	-	-	-	-	-	-	-	-	-
2	1	1	1	1	-	4	3	1	2	2	-	-	-	-	1	1	-
-	-	-	-	-	-	-	-	-	1	1	-	-	-	-	-	-	-
2	1	1	1	1	-	4	3	1	1	1	-	-	-	-	1	1	-
-	-	-	1	1	-	-	-	-	-	-	-	-	-	-	-	-	-
-	-	-	-	-	-	1	1	-	-	-	-	-	-	-	-	-	-
-	-	-	-	-	-	-	-	-	-	-	-	-	-	-	-	-	-
-	-	-	-	-	-	-	-	-	-	-	-	-	-	-	-	-	-
1	1	-	-	-	-	6	2	4	1	-	1	-	-	-	1	-	1
-	-	-	-	-	-	2	1	1	-	-	-	-	-	-	-	-	-
1	1	-	-	-	-	4	1	3	1	-	1	-	-	-	1	-	1
1	1	-	-	-	-	1	-	1	-	-	-	-	-	-	-	-	-
-	-	-	-	-	-	1	-	1	-	-	-	-	-	-	-	-	-
-	-	-	-	-	-	1	-	1	1	-	1	-	-	-	1	-	1
-	-	-	-	-	-	1	1	-	-	-	-	-	-	-	-	-	-
-	-	-	-	-	-	-	-	-	-	-	-	-	-	-	-	-	-

第22表 死亡数(性・死因・保健所・市町村別) (つづき)

平成14年

区	分	01403			01500			01600			02000			02100	
		その他のウイルス肝炎			HIV病			その他の感染症及び寄生虫症			新生物			悪性新生	
		総数	男	女	総数	男	女	総数	男	女	総数	男	女	総数	男
総市郡	数	7	4	3	-	-	-	42	21	21	3,768	2,331	1,437	3,676	2,283
	部	5	3	2	-	-	-	20	9	11	1,953	1,213	740	1,905	1,187
	部	2	1	1	-	-	-	22	12	10	1,815	1,118	697	1,771	1,096
大館保健所	管内計	1	-	1	-	-	-	6	4	2	467	299	168	460	296
	管内計	1	-	1	-	-	-	4	3	1	345	221	124	339	219
	大館市	1	-	1	-	-	-	2	1	1	217	143	74	215	143
	鹿角市	-	-	-	-	-	-	2	2	-	128	78	50	124	76
	鹿角郡	-	-	-	-	-	-	-	-	-	38	24	14	38	24
	北秋田郡	-	-	-	-	-	-	-	-	-	38	24	14	38	24
	田代町	-	-	-	-	-	-	2	1	1	84	54	30	83	53
	内代町	-	-	-	-	-	-	2	1	1	42	29	13	41	28
	比内町	-	-	-	-	-	-	-	-	-	42	25	17	42	25
	田代町	-	-	-	-	-	-	-	-	-	-	-	-	-	-
鷹巣保健所	管内計(北秋田郡一部計)	-	-	-	-	-	-	2	2	-	187	105	82	185	104
	鷹巣町	-	-	-	-	-	-	2	2	-	78	49	29	76	48
	森吉町	-	-	-	-	-	-	-	-	-	38	18	20	38	18
	阿仁村	-	-	-	-	-	-	-	-	-	23	13	10	23	13
	小阿仁村	-	-	-	-	-	-	-	-	-	27	13	14	27	13
能代保健所	管内計	1	-	1	-	-	-	5	1	4	358	218	140	343	209
	管内計	-	-	-	-	-	-	4	1	3	183	105	78	175	101
	能代市	1	-	1	-	-	-	1	-	1	175	113	62	168	108
	本郷町	-	-	-	-	-	-	-	-	-	21	7	14	21	7
	二ツ井町	1	-	1	-	-	-	1	-	1	53	33	20	53	33
	八幡町	-	-	-	-	-	-	-	-	-	15	11	4	14	10
	森本町	-	-	-	-	-	-	-	-	-	35	22	13	33	20
	竜里町	-	-	-	-	-	-	-	-	-	27	20	7	24	18
	藤里町	-	-	-	-	-	-	-	-	-	13	11	2	12	11
	峰村	-	-	-	-	-	-	-	-	-	11	9	2	11	9
秋田保健所	管内計	2	1	1	-	-	-	7	5	2	820	514	306	797	503
	管内計	2	1	1	-	-	-	7	5	2	820	514	306	797	503
秋田中央保健所	管内計	2	2	-	-	-	-	3	2	1	410	260	150	396	253
	管内計	1	1	-	-	-	-	-	-	-	115	80	35	113	78
	南五郎町	-	-	-	-	-	-	3	2	1	243	149	94	232	144
	秋田郡	-	-	-	-	-	-	1	1	-	54	35	19	50	32
	鹿和町	-	-	-	-	-	-	1	1	-	32	16	16	31	15
	田目町	-	-	-	-	-	-	-	-	-	28	14	14	27	14
	湯川町	-	-	-	-	-	-	1	-	1	16	8	8	16	8
	中飯町	-	-	-	-	-	-	-	-	-	54	39	15	54	39
	天井町	-	-	-	-	-	-	-	-	-	26	17	9	23	16
	若美町	-	-	-	-	-	-	-	-	-	28	18	10	26	18
	大河村	-	-	-	-	-	-	-	-	-	5	2	3	5	2
	河雄町	1	1	-	-	-	-	-	-	-	52	31	21	51	31
	雄和町	-	-	-	-	-	-	-	-	-	29	17	12	29	17
	和田町	1	1	-	-	-	-	-	-	-	23	14	9	22	14

物	02101			02102			02103			02104			02105			02106		
	口唇、口腔及び咽頭の悪性新生物			食道の悪性新生物			胃の悪性新生物			結腸の悪性新生物			直腸S字結腸移行部及び直腸の悪性新生物			肝及び肝内胆管の悪性新生物		
	女	総数	男	女	総数	男	女	総数	男	女	総数	男	女	総数	男	女	総数	男
1,393	70	55	15	203	177	26	741	483	258	319	162	157	171	103	68	242	168	74
718	39	30	9	117	100	17	369	245	124	182	95	87	87	55	32	138	94	44
675	31	25	6	86	77	9	372	238	134	137	67	70	84	48	36	104	74	30
164	10	10	-	20	19	1	93	64	29	35	17	18	27	18	9	20	15	5
120	7	7	-	14	13	1	63	43	20	32	17	15	19	12	7	16	12	4
72	1	1	-	9	8	1	43	29	14	19	9	10	7	5	2	12	10	2
48	6	6	-	5	5	-	20	14	6	13	8	5	12	7	5	4	2	2
14	2	2	-	2	2	-	8	7	1	1	-	1	2	2	-	-	-	-
14	2	2	-	2	2	-	8	7	1	1	-	1	2	2	-	-	-	-
30	1	1	-	4	4	-	22	14	8	2	-	2	6	4	2	4	3	1
13	1	1	-	1	1	-	12	8	4	1	-	1	4	3	1	2	2	-
17	-	-	-	3	3	-	10	6	4	1	-	1	2	1	1	2	1	1
81	3	3	-	3	3	-	44	25	19	13	4	9	12	6	6	12	8	4
28	2	2	-	1	1	-	17	14	3	4	1	3	2	2	-	6	5	1
20	-	-	-	2	2	-	8	3	5	2	1	1	6	3	3	2	1	1
10	1	1	-	-	-	-	6	2	4	1	-	1	1	-	1	3	2	1
14	-	-	-	-	-	-	9	2	7	3	1	2	3	1	2	-	-	-
9	-	-	-	-	-	-	4	4	-	3	1	2	-	-	-	1	-	1
134	11	10	1	25	21	4	73	46	27	25	17	8	13	8	5	14	5	9
74	7	6	1	14	11	3	36	23	13	14	8	6	5	4	1	9	4	5
60	4	4	-	11	10	1	37	23	14	11	9	2	8	4	4	5	1	4
14	-	-	-	1	-	1	4	2	2	-	-	-	1	-	1	-	-	-
20	1	1	-	3	3	-	14	8	6	5	3	2	1	-	1	3	-	3
4	-	-	-	1	1	-	5	4	1	-	-	-	1	1	-	-	-	-
13	-	-	-	2	2	-	5	2	3	4	4	-	4	2	2	-	-	-
6	-	-	-	3	3	-	5	4	1	1	1	-	1	-	-	-	-	-
1	2	2	-	1	1	-	2	2	-	1	1	-	1	1	-	-	-	-
2	1	1	-	-	-	-	2	1	1	-	-	-	-	-	-	2	1	1
294	11	8	3	57	49	8	141	90	51	81	47	34	36	23	13	76	55	21
294	11	8	3	57	49	8	141	90	51	81	47	34	36	23	13	76	55	21
143	6	6	-	22	20	2	92	59	33	26	12	14	20	14	6	38	27	11
35	1	1	-	7	7	-	28	20	8	7	2	5	6	5	1	11	5	6
88	3	3	-	13	11	2	52	32	20	14	7	7	11	6	5	26	22	4
18	-	-	-	3	2	1	14	10	4	4	2	2	2	1	1	3	2	1
16	-	-	-	3	3	-	3	2	1	2	2	-	3	1	2	2	1	1
13	1	1	-	2	2	-	7	5	2	2	-	2	1	1	-	2	2	-
8	-	-	-	-	-	-	2	1	1	3	1	2	-	-	-	3	3	-
15	1	1	-	2	2	-	14	8	6	2	1	1	2	1	1	13	11	2
7	-	-	-	1	1	-	7	2	5	-	-	-	-	-	-	2	2	-
8	1	1	-	1	1	-	4	3	1	-	-	-	2	2	-	1	1	-
3	-	-	-	1	-	1	1	1	-	1	1	-	1	-	1	-	-	-
20	2	2	-	2	2	-	12	7	5	5	3	2	3	3	-	1	-	1
12	2	2	-	1	1	-	4	2	2	3	1	2	3	3	-	1	-	1
8	-	-	-	1	1	-	8	5	3	2	2	-	-	-	-	-	-	-

第22表 死亡数(性・死因・保健所・市町村別) (つづき)

平成14年

区	分	01403 その他のウイルス肝炎			01500 HIV病			01600 その他の感染症及び寄生虫症			02000 新生物			02100 悪性新生	
		総数	男	女	総数	男	女	総数	男	女	総数	男	女	総数	男
		本庄保健所	管内庄利保	-	-	-	-	-	-	2	2	-	371	225	146
	管本由仁金象矢岩由西鳥東大	-	-	-	-	-	-	-	-	-	131	83	48	130	82
	管内曲北岡	-	-	-	-	-	-	2	2	-	240	142	98	240	142
	管内曲北岡	-	-	-	-	-	-	-	-	-	32	20	12	32	20
	管内曲北岡	-	-	-	-	-	-	-	-	-	22	14	8	22	14
	管内曲北岡	-	-	-	-	-	-	-	-	-	38	25	13	38	25
	管内曲北岡	-	-	-	-	-	-	-	-	-	18	6	12	18	6
	管内曲北岡	-	-	-	-	-	-	-	-	-	17	13	4	17	13
	管内曲北岡	-	-	-	-	-	-	1	1	-	15	6	9	15	6
	管内曲北岡	-	-	-	-	-	-	-	-	-	19	10	9	19	10
	管内曲北岡	-	-	-	-	-	-	1	1	-	19	11	8	19	11
	管内曲北岡	-	-	-	-	-	-	-	-	-	21	13	8	21	13
	管内曲北岡	-	-	-	-	-	-	-	-	-	39	24	15	39	24
大曲保健所	管内曲北岡	-	-	-	-	-	-	6	4	2	519	329	190	501	320
	管内曲北岡	-	-	-	-	-	-	1	-	1	121	69	52	118	67
	管内曲北岡	-	-	-	-	-	-	5	4	1	398	260	138	383	253
	管内曲北岡	-	-	-	-	-	-	-	-	-	17	8	9	17	8
	管内曲北岡	-	-	-	-	-	-	2	2	-	44	23	21	44	23
	管内曲北岡	-	-	-	-	-	-	-	-	-	57	35	22	54	35
	管内曲北岡	-	-	-	-	-	-	1	1	-	24	20	4	24	20
	管内曲北岡	-	-	-	-	-	-	1	-	1	41	25	16	40	25
	管内曲北岡	-	-	-	-	-	-	-	-	-	38	29	9	36	28
	管内曲北岡	-	-	-	-	-	-	-	-	-	44	29	15	42	28
	管内曲北岡	-	-	-	-	-	-	-	-	-	16	11	5	15	11
	管内曲北岡	-	-	-	-	-	-	-	-	-	18	13	5	18	13
	管内曲北岡	-	-	-	-	-	-	-	-	-	17	13	4	17	13
	管内曲北岡	-	-	-	-	-	-	-	-	-	27	18	9	24	15
	管内曲北岡	-	-	-	-	-	-	-	-	-	26	15	11	25	14
	管内曲北岡	-	-	-	-	-	-	1	1	-	29	21	8	27	20
横手保健所	管内手鹿田鹿川	1	1	-	-	-	-	6	-	6	351	215	136	344	210
	管内手鹿田鹿川	1	1	-	-	-	-	1	-	1	125	79	46	122	76
	管内手鹿田鹿川	-	-	-	-	-	-	5	-	5	226	136	90	222	134
	管内手鹿田鹿川	-	-	-	-	-	-	-	-	-	32	17	15	32	17
	管内手鹿田鹿川	-	-	-	-	-	-	2	-	2	57	35	22	56	34
	管内手鹿田鹿川	-	-	-	-	-	-	-	-	-	29	15	14	29	15
	管内手鹿田鹿川	-	-	-	-	-	-	-	-	-	28	18	10	27	17
	管内手鹿田鹿川	-	-	-	-	-	-	2	-	2	41	25	16	39	25
	管内手鹿田鹿川	-	-	-	-	-	-	1	-	1	19	12	7	19	12
	管内手鹿田鹿川	-	-	-	-	-	-	-	-	-	20	14	6	20	14
湯沢保健所	管内沢勝川勝後瀬	-	-	-	-	-	-	5	1	4	285	166	119	280	164
	管内沢勝川勝後瀬	-	-	-	-	-	-	3	-	3	113	62	51	111	61
	管内沢勝川勝後瀬	-	-	-	-	-	-	2	1	1	172	104	68	169	103
	管内沢勝川勝後瀬	-	-	-	-	-	-	-	-	-	43	26	17	42	26
	管内沢勝川勝後瀬	-	-	-	-	-	-	-	-	-	42	24	18	40	23
	管内沢勝川勝後瀬	-	-	-	-	-	-	1	-	1	69	45	24	69	45
	管内沢勝川勝後瀬	-	-	-	-	-	-	1	1	-	7	4	3	7	4
	管内沢勝川勝後瀬	-	-	-	-	-	-	-	-	-	11	5	6	11	5

物	02101 口唇、口腔及び咽頭の悪性新生物			02102 食道の悪性新生物			02103 胃の悪性新生物			02104 結腸の悪性新生物			02105 直腸S字結腸移行部及び直腸の悪性新生物			02106 肝及び肝内胆管の悪性新生物			
	女	総数	男	女	総数	男	女	総数	男	女	総数	男	女	総数	男	女	総数	男	女
	146	12	8	4	18	18	-	74	48	26	36	16	20	13	7	6	28	22	6
48	5	4	1	7	7	-	23	16	7	17	8	9	4	2	2	12	10	2	
98	7	4	3	11	11	-	51	32	19	19	8	11	9	5	4	16	12	4	
12	2	1	1	1	1	-	5	1	4	4	2	2	3	3	-	3	3	-	
8	1	1	-	1	1	-	3	2	1	1	1	-	-	-	-	2	1	1	
13	2	-	2	2	2	-	8	6	2	-	-	-	-	-	-	4	4	-	
12	1	1	-	-	-	-	5	2	3	4	1	3	1	-	1	1	1	-	
4	-	-	-	2	2	-	3	3	-	1	-	1	1	1	-	-	-	-	
9	-	-	-	-	-	-	5	2	3	-	-	-	-	-	-	1	1	-	
9	-	-	-	1	1	-	4	2	2	2	1	1	1	-	1	2	1	1	
8	-	-	-	1	1	-	5	3	2	1	-	1	2	-	2	-	-	-	
8	1	1	-	3	3	-	4	2	2	2	-	2	1	1	-	1	-	1	
15	-	-	-	-	-	-	9	9	-	4	3	1	-	-	-	2	1	1	
181	11	5	6	26	21	5	100	69	31	44	24	20	32	16	16	19	14	5	
51	4	1	3	6	5	1	31	21	10	8	5	3	13	7	6	3	2	1	
130	7	4	3	20	16	4	69	48	21	36	19	17	19	9	10	16	12	4	
9	-	-	-	2	1	1	4	2	2	-	-	-	-	-	-	1	1	-	
21	1	1	-	6	4	2	9	4	5	5	2	3	3	-	3	-	-	-	
19	2	1	1	2	2	-	12	10	2	3	2	1	1	1	-	3	2	1	
4	-	-	-	-	-	-	7	6	1	1	-	1	3	2	1	3	2	1	
15	-	-	-	3	3	-	9	4	5	6	2	4	1	1	-	-	-	-	
8	-	-	-	1	1	-	4	3	1	6	4	2	-	-	-	2	1	1	
14	-	-	-	1	1	-	4	4	-	6	4	2	7	3	4	-	-	-	
4	1	-	1	1	1	-	3	2	1	1	1	-	-	-	-	-	-	-	
5	-	-	-	3	3	-	4	4	-	1	-	1	2	1	1	1	-	1	
4	-	-	-	-	-	-	4	3	1	1	1	-	-	-	-	1	1	-	
9	1	1	-	-	-	-	2	2	-	3	1	2	-	-	-	-	-	-	
11	1	-	1	1	-	1	3	1	2	1	1	-	2	1	1	2	2	-	
7	1	1	-	-	-	-	4	3	1	2	1	1	-	-	-	3	3	-	
134	5	5	-	15	11	4	62	39	23	33	15	18	9	6	3	18	13	5	
46	3	3	-	6	3	3	24	16	8	10	3	7	2	1	1	6	5	1	
88	2	2	-	9	8	1	38	23	15	23	12	11	7	5	2	12	8	4	
15	1	1	-	-	-	-	6	4	2	-	-	-	2	1	1	3	1	2	
22	1	1	-	3	2	1	14	7	7	5	5	-	1	1	-	4	3	1	
14	-	-	-	3	3	-	6	3	3	3	3	-	-	-	-	1	1	-	
10	-	-	-	-	-	-	5	4	1	2	1	1	2	1	1	1	1	-	
14	-	-	-	1	1	-	2	2	-	6	1	5	2	2	-	1	1	-	
7	-	-	-	2	2	-	3	2	1	5	1	4	-	-	-	1	1	-	
6	-	-	-	-	-	-	2	1	1	2	1	1	-	-	-	1	-	1	
116	1	-	1	17	15	2	62	43	19	26	10	16	9	5	4	17	9	8	
50	1	-	1	6	5	1	23	16	7	13	5	8	2	1	1	5	1	4	
66	-	-	-	11	10	1	39	27	12	13	5	8	7	4	3	12	8	4	
16	-	-	-	2	2	-	9	6	3	4	2	2	1	1	-	6	5	1	
17	-	-	-	2	1	1	11	10	1	3	-	3	-	-	-	1	-	1	
24	-	-	-	6	6	-	18	10	8	4	2	2	4	2	2	5	3	2	
3	-	-	-	1	1	-	-	-	-	1	-	1	1	1	-	-	-	-	
6	-	-	-	-	-	-	1	1	-	1	1	-	1	-	1	-	-	-	

第22表 死亡数(性・死因・保健所・市町村別) (つづき)

平成14年

区	分	02107 胆のう及び他の胆道の悪性新生物			02108 膵の悪性新生物			02109 喉頭の悪性新生物			02110 気管、気管支及び肺の悪性新生物			02111 皮膚の悪性新生物	
		総数	男	女	総数	男	女	総数	男	女	総数	男	女	総数	男
		総市郡	232	97	135	269	147	122	20	20	-	598	470	128	11
	数	110	46	64	140	71	69	11	11	-	310	245	65	6	2
	部	122	51	71	129	76	53	9	9	-	288	225	63	5	3
大館保健所	管内計(北秋田郡一部計)	25	9	16	36	19	17	1	1	-	86	63	23	1	-
	管内計	20	7	13	29	15	14	-	-	-	61	46	15	1	-
	市	10	5	5	22	13	9	-	-	-	40	31	9	-	-
	市	10	2	8	7	2	5	-	-	-	21	15	6	1	-
	郡	3	-	3	4	2	2	-	-	-	6	4	2	-	-
	町	3	-	3	4	2	2	-	-	-	6	4	2	-	-
	町	2	2	-	3	2	1	1	1	-	19	13	6	-	-
	町	2	2	-	1	-	1	-	-	-	5	5	-	-	-
鷹巣保健所	管内計(北秋田郡一部計)	15	4	11	16	11	5	2	2	-	25	18	7	1	-
	町	4	1	3	4	2	2	2	2	-	14	9	5	-	-
	町	5	1	4	3	1	2	-	-	-	-	-	-	-	-
	町	1	-	1	3	2	1	-	-	-	5	5	-	-	-
	村	2	1	1	5	5	-	-	-	-	1	-	1	-	-
能代保健所	管内計	27	11	16	27	14	13	4	4	-	64	51	13	2	1
	市	13	5	8	12	4	8	1	1	-	36	27	9	1	-
	郡	14	6	8	15	10	5	3	3	-	28	24	4	1	1
	町	3	-	3	-	-	-	-	-	-	4	3	1	-	-
	町	3	1	2	2	2	-	1	1	-	8	8	-	-	-
	町	1	1	-	3	2	1	-	-	-	2	1	1	-	-
	町	4	1	3	5	3	2	-	-	-	5	3	2	1	1
	町	2	2	-	3	2	1	-	-	-	5	5	-	-	-
	村	1	1	-	2	1	1	1	1	-	1	1	-	-	-
	村	-	-	-	-	-	-	1	1	-	3	3	-	-	-
秋田保健所	管内計	42	19	23	55	30	25	7	7	-	114	92	22	2	1
	市	42	19	23	55	30	25	7	7	-	114	92	22	2	1
秋田中央保健所	管内計	25	9	16	23	12	11	3	3	-	63	51	12	-	-
	市	6	3	3	5	2	3	2	2	-	19	18	1	-	-
	郡	14	4	10	11	6	5	1	1	-	37	29	8	-	-
	町	3	-	3	2	-	2	-	-	-	11	10	1	-	-
	町	3	1	2	1	-	1	-	-	-	4	2	2	-	-
	町	1	-	1	1	-	1	-	-	-	2	1	1	-	-
	町	1	-	1	-	-	-	-	-	-	2	1	1	-	-
	町	2	1	1	4	3	1	1	1	-	8	7	1	-	-
	町	2	1	1	3	3	-	-	-	-	2	2	-	-	-
	村	1	1	-	-	-	-	-	-	-	8	6	2	-	-
	村	1	-	1	-	-	-	-	-	-	-	-	-	-	-
	郡	5	2	3	7	4	3	-	-	-	7	4	3	-	-
	町	3	2	1	5	2	3	-	-	-	4	3	1	-	-
	町	2	-	2	2	2	-	-	-	-	3	1	2	-	-

性物	02112 乳房の悪性新生物			02113 子宮の悪性新生物			02114 卵巣の悪性新生物			02115 前立腺の悪性新生物			02116 膀胱の悪性新生物			02117 中枢神経系の悪性新生物		
	総数	男	女	総数	男	女	総数	男	女	総数	男	女	総数	男	女	総数	男	女
	女	6	4	2	1	1	-	1	1	-	1	1	-	1	1	-	1	1
男	84	53	31	1	1	-	1	1	-	1	1	-	1	1	-	1	1	-
女	83	52	31	15	9	4	4	2	2	4	3	4	4	2	3	8	5	4
男	54	23	31	2	2	1	1	1	1	2	2	1	1	1	1	3	3	2
女	54	26	28	4	3	1	4	2	1	8	4	8	10	4	4	5	3	2
男	54	26	28	2	2	1	2	1	1	2	2	1	1	1	1	3	1	2
女	101	55	46	21	16	9	21	16	9	10	10	5	10	3	3	8	5	7
男	101	55	46	16	7	9	1	7	7	3	3	2	3	2	2	5	3	4
女	73	34	39	6	4	-	7	4	-	5	3	2	5	1	1	13	8	5
男	47	20	27	5	3	-	4	3	-	3	2	-	3	2	-	8	6	6
女	26	14	12	1	1	-	1	1	-	1	1	-	1	1	-	7	4	3
男	23	14	9	3	2	-	1	1	-	1	1	-	1	1	-	4	4	3
女	15	9	6	4	2	1	4	2	1	5	3	2	4	2	1	12	6	6
男	9	5	4	2	2	1	2	1	1	2	2	1	2	1	1	6	3	3
女	4	2	2	1	1	1	1	1	1	1	1	1	1	1	1	3	3	2
男	1	1	1	1	1	1	1	1	1	1	1	1	1	1	1	1	1	1
女	1	1	1	1	1	1	1	1	1	1	1	1	1	1	1	1	1	1
男	1	1	1	1	1	1	1	1	1	1	1	1	1	1	1	1	1	1
女	1	1	1	1	1	1	1	1	1	1	1	1	1	1	1	1	1	1
男	1	1	1	1	1	1	1	1	1	1	1	1	1	1	1	1	1	1
女	1	1	1	1	1	1	1	1	1	1	1	1	1	1	1	1	1	1
男	1	1	1	1	1	1	1	1	1	1	1	1	1	1	1	1	1	1
女	1	1	1	1	1	1	1	1	1	1	1	1	1	1	1	1	1	1
男	1	1	1	1	1	1	1	1	1	1	1	1	1	1	1	1	1	1
女	1	1	1	1	1	1	1	1	1	1	1	1	1	1	1	1	1	1
男	1	1	1	1	1	1	1	1	1	1	1	1	1	1	1	1	1	1

第22表 死亡数(性・死因・保健所・市町村別) (つづき)

平成14年

区	分	02107			02108			02109			02110			02111		
		胆のう及び他の胆道の悪性新生物			膵の悪性新生物			喉頭の悪性新生物			気管、気管支及び肺の悪性新生物			皮膚の悪性新生物		
		総数	男	女	総数	男	女	総数	男	女	総数	男	女	総数	男	
本庄保健所	管内庄利賀浦瀉島城利目海由内	計	22	9	13	31	16	15	-	-	-	52	41	11	-	-
		市	6	2	4	9	5	4	-	-	-	20	16	4	-	-
		郡	16	7	9	22	11	11	-	-	-	32	25	7	-	-
		町	1	-	1	5	4	1	-	-	-	4	3	1	-	-
		町	3	2	1	3	2	1	-	-	-	2	2	-	-	-
		町	2	2	-	2	-	2	-	-	-	6	4	2	-	-
		町	1	-	1	-	-	-	-	-	-	1	-	1	-	-
		町	-	-	-	1	1	-	-	-	-	4	4	-	-	-
		町	5	1	4	1	-	1	-	-	-	-	-	-	-	-
		町	2	-	2	-	-	-	-	-	-	3	3	-	-	-
大曲保健所	管内曲北仙館郷和の外北木田畑南	計	19	12	7	34	21	13	1	1	-	80	62	18	4	3
		市	4	2	2	9	5	4	-	-	-	10	6	4	1	1
		郡	15	10	5	25	16	9	1	1	-	70	56	14	3	2
		町	-	-	-	1	-	1	-	-	-	5	2	3	-	-
		町	-	-	-	1	-	1	-	-	-	7	5	2	1	-
		町	1	-	1	5	4	1	-	-	-	8	5	3	-	-
		町	2	2	-	3	3	-	-	-	-	1	1	-	-	-
		町	2	1	1	3	1	2	-	-	-	9	9	-	-	-
		町	1	1	-	2	2	-	-	-	-	9	9	-	1	1
		村	4	3	1	2	-	2	-	-	-	8	5	3	-	-
横手保健所	管内手鹿田鹿森内雄	計	28	14	14	22	12	10	2	2	-	67	53	14	1	-
		市	13	6	7	8	5	3	1	1	-	28	22	6	1	-
		郡	15	8	7	14	7	7	1	1	-	39	31	8	-	-
		町	2	-	2	3	1	2	-	-	-	9	6	3	-	-
		町	4	3	1	4	1	3	1	1	-	3	3	-	-	-
		町	1	-	1	-	-	-	-	-	-	5	4	1	-	-
		町	3	2	1	2	1	1	-	-	-	4	3	1	-	-
		町	3	1	2	3	2	1	-	-	-	13	10	3	-	-
		村	1	1	-	-	-	-	-	-	-	2	2	-	-	-
		村	1	1	-	2	2	-	-	-	-	3	3	-	-	-
湯沢保健所	内沢勝川勝後瀬	計	29	10	19	25	12	13	-	-	-	47	39	8	-	-
		市	6	2	4	13	5	8	-	-	-	22	18	4	-	-
		郡	23	8	15	12	7	5	-	-	-	25	21	4	-	-
		町	7	2	5	3	2	1	-	-	-	8	6	2	-	-
		町	5	2	3	3	1	2	-	-	-	6	5	1	-	-
		町	5	2	3	6	4	2	-	-	-	10	9	1	-	-
		村	2	1	1	-	-	-	-	-	-	-	-	-	-	-
		村	4	1	3	-	-	-	-	-	-	1	1	-	-	-

性物	02112			02113			02114			02115			02116			02117		
	乳房の悪性新生物			子宮の悪性新生物			卵巣の悪性新生物			前立腺の悪性新生物			膀胱の悪性新生物			中枢神経系の悪性新生物		
	女	総数	男	女	総数	男	女	総数	男	女	総数	男	女	総数	男	女	総数	男
-	4	-	4	8	・	8	9	・	9	9	9	・	6	3	3	4	3	1
-	1	-	1	2	・	2	3	・	3	3	3	・	4	2	2	1	1	-
-	3	-	3	6	・	6	6	・	6	6	6	・	2	1	1	3	2	1
-	-	-	-	-	・	-	1	・	1	1	1	・	-	-	-	-	-	-
-	-	-	-	-	・	-	1	・	1	-	-	・	1	1	-	-	-	-
-	1	-	1	1	・	1	-	・	-	-	-	・	-	-	-	-	-	-
-	-	-	-	-	・	-	2	・	2	1	1	・	-	-	-	-	-	-
-	-	-	-	-	・	-	-	・	-	1	1	・	-	-	-	2	1	1
-	-	-	-	-	・	-	1	・	1	-	-	・	-	-	-	-	-	-
-	-	-	-	-	・	-	1	・	1	-	-	・	-	-	-	1	1	-
-	2	-	2	-	・	-	2	・	2	1	1	・	-	-	-	-	-	-
1	9	1	8	9	・	9	5	・	5	17	17	・	13	9	4	2	1	1
-	3	1	2	2	・	2	1	・	1	4	4	・	3	-	3	2	1	1
1	6	-	6	7	・	7	4	・	4	13	13	・	10	9	1	-	-	-
-	1	-	1	-	・	-	-	・	-	1	1	・	-	-	-	-	-	-
1	-	-	-	1	・	1	-	・	-	1	1	・	-	-	-	-	-	-
-	1	-	1	2	・	2	3	・	3	-	-	・	1	1	-	-	-	-
-	-	-	-	-	・	-	-	・	-	-	-	・	3	3	-	-	-	-
-	-	-	-	-	・	-	-	・	-	1	1	・	2	1	1	-	-	-
-	2	-	2	-	・	-	-	・	-	2	2	・	1	1	-	-	-	-
-	-	-	-	1	・	1	-	・	-	1	1	・	-	-	-	-	-	-
-	-	-	-	-	・	-	-	・	-	2	2	・	-	-	-	-	-	-
-	-	-	-	1	・	1	-	・	-	1	1	・	-	-	-	-	-	-
-	1	-	1	2	・	2	-	・	-	2	2	・	-	-	-	-	-	-
-	-	-	-	-	・	-	-	・	-	1	1	・	1	1	-	-	-	-
-	1	-	1	-	・	-	-	・	-	-	-	・	1	1	-	-	-	-
1	5	-	5	7	・	7	9	・	9	10	10	・	7	4	3	4	3	1
1	1	-	1	2	・	2	3	・	3	2	2	・	2	2	-	-	-	-
-	4	-	4	5	・	5	6	・	6	8	8	・	5	2	3	4	3	1
-	1	-	1	-	・	-	1	・	1	1	1	・	1	1	1	1	1	-
-	1	-	1	2	・	2	1	・	1	1	1	・	2	1	1	2	1	1
-	-	-	-	1	・	1	2	・	2	1	1	・	-	-	-	-	-	-
-	-	-	-	1	・	1	1	・	1	-	-	・	-	-	-	-	-	-
-	1	-	1	1	・	1	-	・	-	2	2	・	1	-	1	-	-	-
-	1	-	1	-	・	-	-	・	-	2	2	・	-	-	-	-	-	-
-	-	-	-	-	・	-	1	・	1	1	1	・	1	1	-	1	1	-
-	8	-	8	2	・	2	5	・	5	7	7	・	4	3	1	2	1	1
-	6	-	6	-	・	-	3	・	3	3	3	・	2	1	1	1	-	1
-	2	-	2	2	・	2	2	・	2	4	4	・	2	2	-	1	1	-
-	-	-	-	-	・	-	-	・	-	-	-	・	-	-	-	-	-	-
-	2	-	2	2	・	2	-	・	-	2	2	・	-	-	-	1	1	-
-	-	-	-	-	・	-	-	・	-	2	2	・	2	2	-	-	-	-
-	-	-	-	-	・	-	-	・	-	-	-	・	-	-	-	-	-	-
-	-	-	-	-	・	-	-	・	-	-	-	・	-	-	-	-	-	-

第22表 死亡数(性・死因・保健所・市町村別) (つづき)

区	分	02118			02119			02120			02121			02200	
		悪性リンパ腫			白血病			その他のリンパ組織、造血組織及び関連組織の悪性新生物			その他の悪性新生物			その他の新	
		総数	男	女	総数	男	女	総数	男	女	総数	男	女	総数	男
総市郡	数部部	84	49	35	76	47	29	38	15	23	213	121	92	92	48
大館保健所	管内計(北秋田郡一部計)	10	6	4	5	4	1	3	-	3	35	22	13	7	3
	管内計(北秋田郡一部計)	9	5	4	3	2	1	1	-	1	28	19	9	6	2
	管内計(北秋田郡一部計)	9	5	4	3	2	1	1	-	1	16	13	3	2	-
	管内計(北秋田郡一部計)	-	-	-	-	-	-	-	-	-	12	6	6	4	2
	管内計(北秋田郡一部計)	1	1	-	1	1	-	1	-	1	1	1	-	-	-
	管内計(北秋田郡一部計)	1	1	-	1	1	-	1	-	1	1	1	-	-	-
	管内計(北秋田郡一部計)	-	-	-	-	-	-	-	-	-	6	2	4	1	1
	管内計(北秋田郡一部計)	-	-	-	-	-	-	-	-	-	3	1	2	1	1
	管内計(北秋田郡一部計)	-	-	-	-	-	-	-	-	-	1	-	1	-	-
	管内計(北秋田郡一部計)	-	-	-	-	-	-	-	-	-	3	1	2	-	-
鷹巣保健所	管内計(北秋田郡一部計)	4	1	3	6	3	3	2	2	-	11	7	4	2	1
	管内計(北秋田郡一部計)	1	-	1	4	2	2	2	2	-	4	1	3	2	1
	管内計(北秋田郡一部計)	1	-	1	2	1	1	-	-	-	3	3	-	-	-
	管内計(北秋田郡一部計)	-	-	-	-	-	-	-	-	-	1	1	-	-	-
	管内計(北秋田郡一部計)	1	1	-	-	-	-	-	-	-	2	1	1	-	-
	管内計(北秋田郡一部計)	1	-	1	-	-	-	-	-	-	1	1	-	-	-
	管内計(北秋田郡一部計)	-	-	-	-	-	-	-	-	-	-	-	-	-	-
	管内計(北秋田郡一部計)	-	-	-	-	-	-	-	-	-	-	-	-	-	-
	管内計(北秋田郡一部計)	-	-	-	-	-	-	-	-	-	-	-	-	-	-
	管内計(北秋田郡一部計)	-	-	-	-	-	-	-	-	-	-	-	-	-	-
能代保健所	管内計(北秋田郡一部計)	4	-	4	6	2	4	1	-	1	12	6	6	15	9
	管内計(北秋田郡一部計)	-	-	-	4	1	3	-	-	-	5	3	2	8	4
	管内計(北秋田郡一部計)	4	-	4	2	1	1	1	-	1	7	3	4	7	5
	管内計(北秋田郡一部計)	2	-	2	-	-	-	-	-	-	3	1	2	-	-
	管内計(北秋田郡一部計)	1	-	1	1	1	-	1	-	1	2	1	1	-	-
	管内計(北秋田郡一部計)	1	-	1	-	-	-	-	-	-	-	-	-	1	1
	管内計(北秋田郡一部計)	-	-	-	-	-	-	-	-	-	-	-	-	1	1
	管内計(北秋田郡一部計)	-	-	-	1	-	1	-	-	-	1	-	1	3	2
	管内計(北秋田郡一部計)	-	-	-	-	-	-	-	-	-	-	-	-	1	-
	管内計(北秋田郡一部計)	-	-	-	-	-	-	-	-	-	-	-	-	-	-
秋田中央保健所	管内計(北秋田郡一部計)	20	13	7	16	9	7	10	6	4	43	23	20	23	11
	管内計(北秋田郡一部計)	20	13	7	16	9	7	10	6	4	43	23	20	23	11
秋田中央保健所	管内計(北秋田郡一部計)	15	10	5	6	3	3	1	1	-	22	13	9	14	7
	管内計(北秋田郡一部計)	2	1	1	-	-	-	-	-	-	8	4	4	2	2
	管内計(北秋田郡一部計)	12	8	4	5	2	3	1	1	-	11	7	4	11	5
	管内計(北秋田郡一部計)	1	1	-	3	1	2	1	1	-	1	1	-	4	3
	管内計(北秋田郡一部計)	4	2	2	-	-	-	-	-	-	2	1	1	1	1
	管内計(北秋田郡一部計)	1	1	-	-	-	-	-	-	-	3	1	2	1	-
	管内計(北秋田郡一部計)	1	-	1	-	-	-	-	-	-	2	1	1	-	-
	管内計(北秋田郡一部計)	1	1	-	1	1	-	-	-	-	1	1	-	-	-
	管内計(北秋田郡一部計)	1	1	-	1	-	1	-	-	-	1	1	-	3	1
	管内計(北秋田郡一部計)	3	2	1	-	-	-	-	-	-	1	1	-	2	-
秋田中央保健所	管内計(北秋田郡一部計)	-	-	-	-	-	-	-	-	-	-	-	-	-	-
	管内計(北秋田郡一部計)	1	1	-	1	1	-	-	-	-	3	2	1	1	-
	管内計(北秋田郡一部計)	1	-	-	-	-	-	-	-	-	-	-	-	-	-
	管内計(北秋田郡一部計)	-	-	-	-	-	-	-	-	-	-	-	-	-	-
	管内計(北秋田郡一部計)	-	-	-	-	-	-	-	-	-	-	-	-	-	-
	管内計(北秋田郡一部計)	-	-	-	-	-	-	-	-	-	-	-	-	-	-
	管内計(北秋田郡一部計)	-	-	-	-	-	-	-	-	-	-	-	-	-	-
	管内計(北秋田郡一部計)	-	-	-	-	-	-	-	-	-	-	-	-	-	-
	管内計(北秋田郡一部計)	-	-	-	-	-	-	-	-	-	-	-	-	-	-
	管内計(北秋田郡一部計)	-	-	-	-	-	-	-	-	-	-	-	-	-	-

平成14年

生物	02201			02202			03000			03100			03200			04000		
	中枢神経系その他の新生物			中枢神経系を除くその他の新生物			血液及び造血器の疾患並びに免疫機構の障害			貧血			その他の血液及び造血器の疾患並びに免疫機構の障害			内分泌、栄養及び代謝疾患		
	女	総数	男	女	総数	男	女	総数	男	女	総数	男	女	総数	男	女	総数	男
44	23	14	9	69	34	35	43	19	24	18	7	11	25	12	13	215	117	98
22	10	7	3	38	19	19	22	5	17	9	1	8	13	4	9	104	51	53
22	13	7	6	31	15	16	21	14	7	9	6	3	12	8	4	111	66	45
4	-	-	-	7	3	4	6	5	1	4	3	1	2	2	-	35	18	17
4	-	-	-	6	2	4	1	-	1	1	-	1	-	-	-	26	14	12
2	-	-	-	2	-	2	-	-	-	-	-	-	-	-	-	17	9	8
2	-	-	-	4	2	2	1	-	1	1	-	1	-	-	-	9	5	4
-	-	-	-	-	-	-	-	-	-	-	-	-	-	-	-	2	-	2
-	-	-	-	-	-	-	-	-	-	-	-	-	-	-	-	2	-	2
-	-	-	-	1	1	-	5	5	-	3	3	-	2	2	-	7	4	3
-	-	-	-	1	1	-	1	1	-	1	1	-	-	-	-	4	2	2
-	-	-	-	-	-	-	4	4	-	2	2	-	2	2	-	3	2	1
1	1	1	-	1	-	1	1	1	-	-	-	-	1	1	-	16	11	5
1	1	1	-	1	-	1	-	-	-	-	-	-	-	-	-	8	4	4
-	-	-	-	-	-	-	-	-	-	-	-	-	-	-	-	3	3	-
-	-	-	-	-	-	-	-	-	-	-	-	-	-	-	-	2	2	-
-	-	-	-	-	-	-	-	-	-	-	-	-	-	-	-	2	1	1
-	-	-	-	-	-	-	-	-	-	-	-	-	1	1	-	1	1	-
6	4	3	1	11	6	5	4	1	3	2	-	2	2	1	1	24	13	11
4	2	1	1	6	3	3	3	-	3	2	-	2	1	-	1	10	5	5
2	2	2	-	5	3	2	1	1	-	-	-	-	1	1	-	14	8	6
-	-	-	-	-	-	-	-	-	-	-	-	-	-	-	-	1	1	-
-	-	-	-	-	-	-	1	1	-	-	-	-	1	1	-	5	2	3
-	1	1	-	-	-	-	-	-	-	-	-	-	-	-	-	1	-	1
-	1	1	-	1	1	-	-	-	-	-	-	-	-	-	-	-	-	-
1	-	-	-	3	2	1	-	-	-	-	-	-	-	-	-	1	1	-
1	-	-	-	1	-	1	-	-	-	-	-	-	-	-	-	5	3	2
-	-	-	-	-	-	-	-	-	-	-	-	-	-	-	-	1	1	-
12	4	2	2	19	9	10	10	3	7	4	1	3	6	2	4	30	15	15
12	4	2	2	19	9	10	10	3	7	4	1	3	6	2	4	30	15	15
7	4	3	1	10	4	6	5	2	3	3	-	3	2	2	-	15	12	3
-	1	1	-	1	1	-	3	1	2	2	-	2	1	1	-	5	4	1
6	3	2	1	8	3	5	-	-	-	-	-	-	-	-	-	7	5	2
1	1	1	-	3	2	1	-	-	-	-	-	-	-	-	-	3	2	1
-	1	1	-	-	-	-	-	-	-	-	-	-	-	-	-	1	1	-
1	-	-	-	1	-	1	-	-	-	-	-	-	-	-	-	1	-	1
-	-	-	-	-	-	-	-	-	-	-	-	-	-	-	-	-	-	-
-	-	-	-	-	-	-	-	-	-	-	-	-	-	-	-	-	-	-
2	-	-	-	3	1	2	-	-	-	-	-	-	-	-	-	-	-	-
2	1	-	1	1	-	1	-	-	-	-	-	-	-	-	-	-	-	-
-	-	-	-	-	-	-	-	-	-	-	-	-	-	-	-	1	1	-
1	-	-	-	1	-	1	2	1	1	1	-	1	1	1	-	3	3	-
-	-	-	-	-	-	-	-	-	-	-	-	-	-	-	-	1	1	-
1	-	-	-	1	-	1	2	1	1	1	-	1	1	1	-	2	2	-

第22表 死亡数(性・死因・保健所・市町村別) (つづき)

区	分	02118			02119			02120			02121			02200				
		悪性リンパ腫			白血病			その他のリンパ組織、造血組織及び関連組織の悪性新生物			その他の悪性新生物			その他の新				
		総数	男	女	総数	男	女	総数	男	女	総数	男	女	総数	男			
本庄保健所	管内庄利賀浦瀉島城利目海由内	計	5	3	2	10	6	4	2	2	-	27	13	14	1	1		
		市	2	1	1	4	1	3	-	-	-	7	4	3	1	1		
		郡	3	2	1	6	5	1	2	2	-	20	9	11	-	-		
		町	-	-	-	-	-	-	1	1	-	1	-	1	-	-		
		町	-	-	-	1	1	-	-	-	-	3	1	2	-	-		
		町	2	1	1	1	-	1	1	1	-	5	4	1	-	-		
		町	-	-	-	1	1	-	-	-	-	1	-	1	-	-		
		町	-	-	-	-	-	-	-	-	-	2	1	1	-	-		
		町	-	-	-	-	-	-	-	-	-	-	-	-	-	-		
		町	-	-	-	-	-	-	-	-	-	-	-	-	-	-		
		町	-	-	-	1	1	-	-	-	-	3	2	1	-	-		
		町	1	1	-	-	-	-	-	-	-	1	-	1	-	-		
		町	-	-	-	2	2	-	-	-	-	4	1	3	-	-		
		大曲保健所	管内曲北岡館郷仙和の外北木田畑南	計	15	10	5	17	14	3	8	-	8	36	20	16	18	9
市	3			1	2	3	3	-	1	-	1	7	2	5	3	2		
郡	12			9	3	14	11	3	7	-	7	29	18	11	15	7		
町	1			1	-	-	-	-	-	-	-	1	-	1	-	-		
町	3			3	-	2	1	1	2	-	2	2	2	-	3	-		
町	2			1	1	4	4	-	-	-	2	-	-	-	-	-		
町	1			1	-	1	1	-	-	-	-	2	1	1	1	-		
町	1			-	-	1	1	-	-	-	-	4	2	2	2	1		
町	1			1	-	3	3	-	1	-	1	2	2	-	2	1		
村	-			-	-	-	-	-	1	-	1	1	1	-	-	-		
村	-			-	-	1	-	1	-	-	-	1	1	-	-	-		
村	-			-	-	-	-	-	1	-	1	3	2	1	3	3		
村	3			2	1	1	-	1	-	-	-	4	1	3	1	1		
村	-			-	-	-	-	-	-	-	-	5	3	2	2	1		
横手保健所	管内手鹿田鹿森内雄	計	8	4	4	7	5	2	8	3	5	17	11	6	7	5		
		市	1	-	1	2	2	-	2	1	1	5	4	1	3	3		
		郡	7	4	3	5	3	2	6	2	4	12	7	5	4	2		
		町	1	1	-	-	-	-	-	-	-	-	-	-	-	-		
		町	-	-	-	3	2	1	1	-	1	3	2	1	1	1		
		町	2	-	2	-	-	-	2	-	2	2	-	2	-	-		
		町	1	1	-	1	-	1	2	2	-	2	1	1	1	1		
		町	-	-	-	1	1	-	-	-	-	2	2	-	2	-		
		村	1	-	1	-	-	-	-	-	-	1	1	-	-	-		
		村	2	2	-	-	-	-	1	-	1	2	1	1	-	-		
		湯沢保健所	内沢勝川勝後瀬	計	3	2	1	3	1	2	3	1	2	10	6	4	5	2
				市	1	1	-	1	1	-	1	-	1	2	2	-	2	1
				郡	2	1	1	2	-	2	2	1	1	8	4	4	3	1
				町	-	-	-	-	-	-	-	-	-	2	-	2	1	-
町	1			-	1	-	-	-	1	1	-	-	-	-	2	1		
町	-			-	-	-	-	-	-	-	-	5	3	2	-	-		
村	-			-	-	1	-	1	-	-	-	1	1	-	-	-		
村	1			1	-	1	-	1	1	-	1	-	-	-	-	-		

平成14年

生物	02201			02202			03000			03100			03200			04000		
	中枢神経系その他の新生物			中枢神経系を除くその他の新生物			血液及び造血器の疾患並びに免疫機構の障害			貧血			その他の血液及び造血器の疾患並びに免疫機構の障害			内分泌、栄養及び代謝疾患		
	女	総数	男	女	総数	男	女	総数	男	女	総数	男	女	総数	男	女	総数	男
-	-	-	-	1	1	-	5	1	4	-	-	-	5	1	4	23	15	8
-	-	-	-	1	1	-	3	-	3	-	-	-	3	-	3	7	4	3
-	-	-	-	-	-	-	2	1	1	-	-	-	2	1	1	16	11	5
-	-	-	-	-	-	-	-	-	-	-	-	-	-	-	-	1	-	1
-	-	-	-	-	-	-	-	-	-	-	-	-	-	-	-	2	1	1
-	-	-	-	-	-	-	-	-	-	-	-	-	-	-	-	6	4	2
-	-	-	-	-	-	-	-	-	-	-	-	-	-	-	-	1	1	-
-	-	-	-	-	-	-	1	-	1	-	-	-	1	-	1	2	1	1
-	-	-	-	-	-	-	-	-	-	-	-	-	-	-	-	1	1	-
-	-	-	-	-	-	-	-	-	-	-	-	-	-	-	-	-	-	-
-	-	-	-	-	-	-	-	-	-	-	-	-	-	-	-	-	-	-
-	-	-	-	-	-	-	-	-	-	-	-	-	-	-	-	-	-	-
-	-	-	-	-	-	-	-	-	-	-	-	-	-	-	-	-	-	-
-	-	-	-	-	-	-	-	-	-	-	-	-	-	-	-	-	-	-
9	5	1	4	13	8	5	6	3	3	3	2	1	3	1	2	37	16	21
1	1	1	-	2	1	1	1	-	1	-	-	-	1	-	1	14	6	8
8	4	-	4	11	7	4	5	3	2	3	2	1	2	1	1	23	10	13
-	-	-	-	-	-	-	-	-	-	-	-	-	-	-	-	-	-	-
-	-	-	-	-	-	-	2	1	1	2	1	1	-	-	-	2	-	2
3	2	-	2	1	-	1	-	-	-	-	-	-	-	-	-	1	1	-
-	-	-	-	-	-	-	-	-	-	-	-	-	-	-	-	3	2	1
1	1	-	1	-	-	-	-	-	-	-	-	-	-	-	-	1	-	1
1	-	-	-	2	1	1	1	1	1	2	1	1	-	-	-	1	1	1
1	-	-	-	2	1	1	2	1	1	1	1	1	1	1	-	5	1	4
1	1	-	1	-	-	-	-	-	-	-	-	-	-	-	-	2	-	2
-	-	-	-	-	-	-	-	-	-	-	-	-	-	-	-	2	2	-
-	-	-	-	-	-	-	-	-	-	-	-	-	-	-	-	1	1	-
-	-	-	-	3	3	-	-	-	-	-	-	-	-	-	-	2	-	2
-	-	-	-	1	1	-	-	-	-	-	-	-	-	-	-	2	2	-
-	-	-	-	1	1	-	-	-	-	-	-	-	-	-	-	2	2	-
1	-	-	-	2	1	1	-	-	-	-	-	-	-	-	-	1	1	-
2	2	2	-	5	3	2	4	2	2	2	1	1	2	1	1	21	9	12
-	1	1	-	2	2	-	1	1	-	-	-	-	-	-	-	5	1	4
2	1	1	-	3	1	2	3	1	2	2	1	1	2	1	1	16	8	8
-	-	-	-	-	-	-	-	-	-	-	-	-	-	-	-	3	2	1
-	-	-	-	1	1	-	1	1	-	1	1	-	1	1	-	4	2	2
-	-	-	-	-	-	-	-	-	-	-	-	-	-	-	-	1	-	1
-	1	1	-	-	-	-	1	-	1	-	-	-	1	-	1	3	2	1
2	-	-	-	2	-	2	1	-	1	1	1	-	1	-	-	1	1	-
-	-	-	-	-	-	-	-	-	-	-	-	-	-	-	-	2	-	2
-	-	-	-	-	-	-	-	-	-	-	-	-	-	-	-	2	1	1
3	3	2	1	2	-	2	2	1	1	-	-	-	2	1	1	14	8	6
1	1	1	-	1	-	1	-	-	-	-	-	-	-	-	-	7	2	5
2	2	1	1	1	-	1	2	1	1	-	-	-	2	1	1	7	6	1
1	-	-	-	1	-	1	-	-	-	-	-	-	-	-	-	2	1	1
1	2	1	1	-	-	-	-	-	-	-	-	-	-	-	-	2	2	-
-	-	-	-	-	-	-	1	1	-	-	-	-	1	1	-	3	3	-
-	-	-	-	-	-	-	1	-	1	-	-	-	1	-	1	-	-	-
-	-	-	-	-	-	-	-	-	-	-	-	-	-	-	-	-	-	-

第22表 死亡数(性・死因・保健所・市町村別) (つづき)

平成14年

区	分	04100			04200			05000			05100			05200	
		糖尿病			その他の内分泌、栄養及び代謝疾患			精神及び行動の障害			血管性及び詳細不明の痴呆			その他の精及び行動の	
		総数	男	女	総数	男	女	総数	男	女	総数	男	女	総数	男
総市郡	数部部	136	78	58	79	39	40	86	30	56	75	22	53	11	8
大館保健所	管内計	23	13	10	12	5	7	11	2	9	9	-	9	2	2
	大館市	18	11	7	8	3	5	11	2	9	9	-	9	2	2
	大館市	13	8	5	4	1	3	11	2	9	9	-	9	2	2
	大館市	5	3	2	4	2	2	-	-	-	-	-	-	-	-
	大館市	-	-	-	2	-	2	-	-	-	-	-	-	-	-
	大館市	-	-	-	2	-	2	-	-	-	-	-	-	-	-
	大館市	5	2	3	2	2	-	-	-	-	-	-	-	-	-
	大館市	3	1	2	1	1	-	-	-	-	-	-	-	-	-
	大館市	2	1	1	1	1	-	-	-	-	-	-	-	-	-
	大館市	2	1	1	1	1	-	-	-	-	-	-	-	-	-
鷹巣保健所	管内計	13	9	4	3	2	1	2	1	1	2	1	1	-	-
	鷹巣町	7	4	3	1	-	1	-	-	-	-	-	-	-	-
	鷹巣町	2	2	-	1	1	-	1	1	-	1	1	-	-	-
	鷹巣町	1	1	-	1	1	-	-	-	-	-	-	-	-	-
	鷹巣町	2	1	1	-	-	-	1	-	1	1	-	1	-	-
能代保健所	管内計	15	8	7	9	5	4	3	1	2	2	-	2	1	1
	能代市	7	3	4	3	2	1	-	-	-	-	-	-	-	-
	能代市	8	5	3	6	3	3	3	1	2	2	-	2	1	1
	能代市	-	-	-	1	1	-	-	-	-	-	-	-	-	-
	能代市	4	2	2	1	-	1	1	1	-	-	-	-	1	1
	能代市	1	-	1	-	-	-	-	-	-	-	-	-	-	-
	能代市	1	1	-	-	-	-	-	-	-	-	-	-	-	-
	能代市	2	2	-	3	1	2	1	-	1	1	-	1	-	-
	能代市	-	-	-	1	1	-	-	-	-	-	-	-	-	-
	能代市	-	-	-	1	1	-	-	-	-	-	-	-	-	-
秋田保健所	管内計	15	10	5	15	5	10	9	5	4	8	4	4	1	1
	秋田市	15	10	5	15	5	10	9	5	4	8	4	4	1	1
秋田中央保健所	管内計	12	9	3	3	3	-	14	6	8	11	4	7	3	2
	秋田市	4	3	1	1	1	-	4	2	2	3	2	1	1	-
	秋田市	5	3	2	2	2	-	5	1	4	4	-	4	1	1
	秋田市	1	-	1	2	2	-	-	-	-	-	-	-	-	-
	秋田市	1	1	-	-	-	-	1	-	1	1	-	1	-	-
	秋田市	1	1	-	-	-	-	-	-	-	-	-	-	-	-
	秋田市	1	-	1	-	-	-	1	-	1	1	-	1	-	-
	秋田市	-	-	-	-	-	-	3	1	2	2	-	2	1	1
	秋田市	-	-	-	-	-	-	-	-	-	-	-	-	-	-
	秋田市	1	1	-	-	-	-	-	-	-	-	-	-	-	-
秋田中央保健所	管内計	3	3	-	-	-	-	5	3	2	4	2	2	1	1
	秋田市	1	1	-	-	-	-	-	-	-	-	-	-	-	-
	秋田市	3	3	-	-	-	-	5	3	2	4	2	2	1	1
	秋田市	1	1	-	-	-	-	-	-	-	-	-	-	-	-
	秋田市	2	2	-	-	-	-	5	3	2	4	2	2	1	1

神及障害	06000			06100			06200			06300			06400			06500		
	神経系の疾患			髄膜炎			脊髄性筋萎縮症及び関連症候群			パーキンソン病			アルツハイマー病			その他の神経系の疾患		
	女	総数	男	女	総数	男	女	総数	男	女	総数	男	女	総数	男	女	総数	男
3	115	60	55	2	2	-	18	13	5	40	20	20	14	5	9	41	20	21
2	52	26	26	2	2	-	9	8	1	17	7	10	6	3	3	18	6	12
1	63	34	29	-	-	-	9	5	4	23	13	10	8	2	6	23	14	9
-	11	5	6	-	-	-	3	2	1	3	1	2	-	-	-	5	2	3
-	9	4	5	-	-	-	3	2	1	3	1	2	-	-	-	3	1	2
-	6	2	4	-	-	-	2	1	1	3	1	2	-	-	-	1	-	1
-	3	2	1	-	-	-	1	1	-	-	-	-	-	-	-	2	1	1
-	1	1	-	-	-	-	-	-	-	-	-	-	-	-	-	1	1	-
-	1	1	-	-	-	-	-	-	-	-	-	-	-	-	-	1	1	-
-	1	-	1	-	-	-	-	-	-	-	-	-	-	-	-	1	-	1
-	1	-	1	-	-	-	-	-	-	-	-	-	-	-	-	1	-	1
-	4	1	3	-	-	-	1	-	1	1	-	1	-	-	-	2	1	1
-	-	-	-	-	-	-	-	-	-	-	-	-	-	-	-	-	-	-
-	1	-	1	-	-	-	-	-	-	-	-	-	-	-	-	1	-	1
-	1	1	-	-	-	-	-	-	-	-	-	-	-	-	-	1	1	-
-	2	-	2	-	-	-	1	-	1	1	-	1	-	-	-	-	-	-
-	9	6	3	1	1	-	1	-	1	4	3	1	1	1	-	2	1	1
-	3	2	1	1	1	-	-	-	-	2	1	1	-	-	-	-	-	-
-	6	4	2	-	-	-	1	-	1	2	2	-	1	1	-	2	1	1
-	3	2	1	-	-	-	1	-	1	2	2	-	-	-	-	-	-	-
-	-	-	-	-	-	-	-	-	-	-	-	-	-	-	-	-	-	-
-	-	-	-	-	-	-	-	-	-	-	-	-	-	-	-	-	-	-
-	1	1	-	-	-	-	-	-	-	-	-	-	-	-	-	1	1	-
-	1	1	-	-	-	-	-	-	-	-	-	-	-	-	-	1	1	-
-	1	-	1	-	-	-	-	-	-	-	-	-	-	-	-	1	-	1
-	23	10	13	-	-	-	4	4	-	7	3	4	2	1	1	10	2	8
-	23	10	13	-	-	-	4	4	-	7	3	4	2	1	1	10	2	8
1	24	14	10	1	1	-	5	3	2	9	5	4	6	3	3	3	2	1
1	8	5	3	1	1	-	1	1	-	2	1	1	3	2	1	1	-	1
-	12	7	5	-	-	-	3	2	1	5	3	2	3	1	2	1	1	-
-	2	1	1	-	-	-	-	-	-	1	1	-	1	-	1	-	-	-
-	-	-	-	-	-	-	-	-	-	-	-	-	-	-	-	-	-	-
-	2	1	1	-	-	-	-	-	-	2	1	1	-	-	-	-	-	-
-	4	1	3	-	-	-	2	1	1	1	-	1	1	-	1	-	-	-
-	1	1	-	-	-	-	1	1	-	-	-	-	-	-	-	-	-	-
-	2	2	-	-	-	-	-	-	-	1	1	-	1	1	-	-	-	-
-	1	1	-	-	-	-	-	-	-	-	-	-	-	-	-	1	1	-
-	-	-	-	-	-	-	-	-	-	-	-	-	-	-	-	-	-	-
-	4	2	2	-	-	-	1	-	1	2	1	1	-	-	-	1	1	-
-	3	2	1	-	-	-	1	-	1	1	1	-	-	-	-	1	1	-
-	1	-	1	-	-	-	-	-	-	-	-	-	-	-	-	-	-	-

第22表 死亡数(性・死因・保健所・市町村別) (つづき)

区	分	07000 眼及び附属器 の疾患			08000 耳及び乳様突 起の疾患			09000 循環器系の疾患			09100 高血圧性疾患			09101 高血圧性心 及び心腎疾	
		総数	男	女	総数	男	女	総数	男	女	総数	男	女	総数	男
		総市郡	数部部	-	-	-	-	-	-	3,866	1,850	2,016	48	14	34
大館保健所	管内計(北秋田郡一部計)	-	-	-	-	-	-	554	271	283	7	1	6	1	-
	管内計(北秋田郡一部計)	-	-	-	-	-	-	441	216	225	7	1	6	1	-
	管内計(北秋田郡一部計)	-	-	-	-	-	-	260	126	134	5	-	5	-	-
	管内計(北秋田郡一部計)	-	-	-	-	-	-	181	90	91	2	1	1	1	-
	管内計(北秋田郡一部計)	-	-	-	-	-	-	29	16	13	-	-	-	-	-
	管内計(北秋田郡一部計)	-	-	-	-	-	-	29	16	13	-	-	-	-	-
	管内計(北秋田郡一部計)	-	-	-	-	-	-	84	39	45	-	-	-	-	-
	管内計(北秋田郡一部計)	-	-	-	-	-	-	51	27	24	-	-	-	-	-
	管内計(北秋田郡一部計)	-	-	-	-	-	-	33	12	21	-	-	-	-	-
	管内計(北秋田郡一部計)	-	-	-	-	-	-	173	87	86	1	-	1	1	-
鷹巣保健所	管内計(北秋田郡一部計)	-	-	-	-	-	-	81	37	44	-	-	-	-	-
	管内計(北秋田郡一部計)	-	-	-	-	-	-	30	14	16	-	-	-	-	-
	管内計(北秋田郡一部計)	-	-	-	-	-	-	29	18	11	1	-	1	1	-
	管内計(北秋田郡一部計)	-	-	-	-	-	-	23	13	10	-	-	-	-	-
	管内計(北秋田郡一部計)	-	-	-	-	-	-	10	5	5	-	-	-	-	-
	管内計(北秋田郡一部計)	-	-	-	-	-	-	382	185	197	5	-	5	2	-
	管内計(北秋田郡一部計)	-	-	-	-	-	-	197	100	97	2	-	2	1	-
	管内計(北秋田郡一部計)	-	-	-	-	-	-	185	85	100	3	-	3	1	-
	管内計(北秋田郡一部計)	-	-	-	-	-	-	17	4	13	1	-	1	-	-
	管内計(北秋田郡一部計)	-	-	-	-	-	-	44	23	21	-	-	-	-	-
能代保健所	管内計(北秋田郡一部計)	-	-	-	-	-	-	21	6	15	-	-	-	-	-
	管内計(北秋田郡一部計)	-	-	-	-	-	-	26	11	15	1	-	1	1	-
	管内計(北秋田郡一部計)	-	-	-	-	-	-	29	19	10	1	-	1	-	-
	管内計(北秋田郡一部計)	-	-	-	-	-	-	23	12	11	-	-	-	-	-
	管内計(北秋田郡一部計)	-	-	-	-	-	-	25	10	15	-	-	-	-	-
	管内計(北秋田郡一部計)	-	-	-	-	-	-	664	321	343	6	2	4	3	-
	管内計(北秋田郡一部計)	-	-	-	-	-	-	664	321	343	6	2	4	3	-
	管内計(北秋田郡一部計)	-	-	-	-	-	-	399	190	209	-	-	-	-	-
	管内計(北秋田郡一部計)	-	-	-	-	-	-	118	59	59	-	-	-	-	-
	管内計(北秋田郡一部計)	-	-	-	-	-	-	214	96	118	-	-	-	-	-
秋田中央保健所	管内計(北秋田郡一部計)	-	-	-	-	-	-	61	25	36	-	-	-	-	-
	管内計(北秋田郡一部計)	-	-	-	-	-	-	32	15	17	-	-	-	-	-
	管内計(北秋田郡一部計)	-	-	-	-	-	-	15	8	7	-	-	-	-	-
	管内計(北秋田郡一部計)	-	-	-	-	-	-	17	12	5	-	-	-	-	-
	管内計(北秋田郡一部計)	-	-	-	-	-	-	35	19	16	-	-	-	-	-
	管内計(北秋田郡一部計)	-	-	-	-	-	-	18	6	12	-	-	-	-	-
	管内計(北秋田郡一部計)	-	-	-	-	-	-	31	10	21	-	-	-	-	-
	管内計(北秋田郡一部計)	-	-	-	-	-	-	5	1	4	-	-	-	-	-
	管内計(北秋田郡一部計)	-	-	-	-	-	-	67	35	32	-	-	-	-	-
	管内計(北秋田郡一部計)	-	-	-	-	-	-	40	22	18	-	-	-	-	-
秋田中央保健所	管内計(北秋田郡一部計)	-	-	-	-	-	-	27	13	14	-	-	-	-	-
	管内計(北秋田郡一部計)	-	-	-	-	-	-	27	13	14	-	-	-	-	-
	管内計(北秋田郡一部計)	-	-	-	-	-	-	27	13	14	-	-	-	-	-
	管内計(北秋田郡一部計)	-	-	-	-	-	-	27	13	14	-	-	-	-	-
	管内計(北秋田郡一部計)	-	-	-	-	-	-	27	13	14	-	-	-	-	-
	管内計(北秋田郡一部計)	-	-	-	-	-	-	27	13	14	-	-	-	-	-
	管内計(北秋田郡一部計)	-	-	-	-	-	-	27	13	14	-	-	-	-	-
	管内計(北秋田郡一部計)	-	-	-	-	-	-	27	13	14	-	-	-	-	-
	管内計(北秋田郡一部計)	-	-	-	-	-	-	27	13	14	-	-	-	-	-
	管内計(北秋田郡一部計)	-	-	-	-	-	-	27	13	14	-	-	-	-	-

平成14年

疾患	性別	09102 その他の高血 圧性疾患			09200 心疾患(高血圧性を 除く)			09201 慢性リウマチ 性心疾患			09202 急性心筋梗塞			09203 その他の虚血性心 疾患			09204 慢性非リウマ チ性心内膜疾 患		
		総数	男	女	総数	男	女	総数	男	女	総数	男	女	総数	男	女	総数	男	女
		女	12	33	11	22	1,715	824	891	26	9	17	453	259	194	202	87	115	95
男	7	14	6	8	881	407	474	14	3	11	230	131	99	120	49	71	48	13	35
合計	5	19	5	14	834	417	417	12	6	6	223	128	95	82	38	44	47	22	25
女	1	6	1	5	261	116	145	3	2	1	57	32	25	44	14	30	12	4	8
男	1	6	1	5	210	97	113	3	2	1	43	25	18	41	14	27	11	4	7
合計	-	5	-	5	115	52	63	3	2	1	20	10	10	12	5	7	8	2	6
女	1	1	1	-	95	45	50	-	-	-	23	15	8	29	9	20	3	2	1
男	-	-	-	-	12	5	7	-	-	-	6	3	3	-	-	-	-	-	-
合計	-	-	-	-	12	5	7	-	-	-	6	3	3	-	-	-	-	-	-
女	-	-	-	-	39	14	25	-	-	-	8	4	4	3	-	3	1	-	1
男	-	-	-	-	21	8	13	-	-	-	4	2	2	1	-	1	1	-	1
合計	-	-	-	-	18	6	12	-	-	-	4	2	2	2	-	2	-	-	-
女	1	-	-	-	66	35	31	1	1	-	16	9	7	7	5	2	3	3	-
男	-	-	-	-	28	9	19	-	-	-	9	4	5	4	2	2	1	1	-
合計	-	-	-	-	12	8	4	-	-	-	2	2	-	2	-	1	1	1	-
女	1	-	-	-	11	8	3	1	1	-	3	2	1	1	1	-	1	1	-
男	-	-	-	-	12	8	4	-	-	-	1	1	-	-	-	-	-	-	-
合計	-	-	-	-	3	2	1	-	-	-	1	-	1	-	-	-	-	-	-
女	2	3	-	3	155	78	77	4	-	4	41	29	12	15	9	6	7	1	6
男	1	1	-	1	80	35	45	3	-	3	17	10	7	4	2	2	1	-	1
合計	1	2	-	2	75	43	32	1	-	1	24	19	5	11	7	4	6	1	5
女	-	1	-	1	4	1	3	-	-	-	2	-	2	-	-	-	-	-	-
男	-	-	-	-	20	10	10	-	-	-	6	5	1	6	2	4	3	-	3
合計	-	-	-	-	5	2	3	-	-	-	2	2	-	-	-	-	1	-	1
女	1	-	-	-	5	3	2	-	-	-	1	1	-	1	1	-	1	-	1
男	-	1	-	1	13	12	1	-	-	-	3	3	-	1	1	-	1	1	-
合計	-	-	-	-	13	8	5	-	-	-	4	2	2	3	3	-	-	-	-
女	-	-	-	-	15	7	8	1	-	1	6	6	-	-	-	-	-	-	-
男	3	3	2	1	308	148	160	5	1	4	92	54	38	46	21	25	17	4	13
合計	3	3	2	1	308	148	160	5	1	4	92	54	38	46	21	25	17	4	13
女	-	-	-	-	187	85	102	3	-	3	62	32	30	14	2	12	9	4	5
男	-	-	-	-	56	24	32	1	-	1	21	11	10	4	-	4	4	2	2
合計	-	-	-	-	105	47	58	2	-	2	35	19	16	5	-	5	2	-	2
女	-	-	-	-	34	16	18	1	-	1	10	6	4	2	-	2	-	-	-
男	-	-	-	-	18	10	8	-	-	-	13	8	5	-	-	-	-	-	-
合計	-	-	-	-	9	5	4	-	-	-	1	1	-	-	-	-	-	-	-
女	-	-	-	-	7	4	3	1	-	1	4	3	1	-	-	-	-	-	-
男	-	-	-	-	11	4	7	-	-	-	2	-	2	-	2	-	2	1	1
合計	-	-	-	-	11	4	7	-	-	-	2	-	2	-	2	-	2	1	1
女	-	-	-	-	14	3	11	-	-	-	3	1	2	1	-	1	-	-	-
男	-	-	-	-	1	1	-	-	-	-	-	-	-	-	-	-	-	-	-
合計	-	-	-	-	26	14	12	-	-	-	6	2	4	5	2	3	3	2	1
女	-	-	-	-	16	9	7	-	-	-	5	1	4	5	2	3	2	2	-
男	-	-	-	-	10	5	5	-	-	-	1	1	-	-	-	-	1	-	1

第22表 死亡数(性・死因・保健所・市町村別) (つづき)

平成14年

区	分	07000 眼及び附属器の疾患			08000 耳及び乳様突起の疾患			09000 循環器系の疾患			09100 高血圧性疾患			09101 高血圧性心及び心腎疾	
		総数	男	女	総数	男	女	総数	男	女	総数	男	女	総数	男
		本庄保健所	計	-	-	-	-	-	-	410	193	217	7	3	4
管内	市	-	-	-	-	-	-	114	53	61	-	-	-	-	-
	郡	-	-	-	-	-	-	296	140	156	7	3	4	3	2
	町	-	-	-	-	-	-	38	20	18	-	-	-	-	-
	町	-	-	-	-	-	-	30	18	12	1	-	1	1	-
	町	-	-	-	-	-	-	41	19	22	1	-	1	-	-
	町	-	-	-	-	-	-	35	19	16	4	2	2	1	1
	町	-	-	-	-	-	-	28	8	20	1	1	-	1	1
	町	-	-	-	-	-	-	27	14	13	-	-	-	-	-
	町	-	-	-	-	-	-	28	8	20	-	-	-	-	-
	町	-	-	-	-	-	-	19	7	12	-	-	-	-	-
管内	市	-	-	-	-	-	-	557	273	284	11	4	7	2	-
	郡	-	-	-	-	-	-	117	66	51	4	1	3	2	-
	町	-	-	-	-	-	-	440	207	233	7	3	4	-	-
	町	-	-	-	-	-	-	27	11	16	1	-	1	-	-
	町	-	-	-	-	-	-	37	19	18	1	-	1	-	-
	町	-	-	-	-	-	-	42	19	23	-	-	-	-	-
	町	-	-	-	-	-	-	21	17	4	-	-	-	-	-
	町	-	-	-	-	-	-	55	24	31	3	2	1	-	-
	町	-	-	-	-	-	-	34	16	18	-	-	-	-	-
	村	-	-	-	-	-	-	37	16	21	-	-	-	-	-
管内	市	-	-	-	-	-	-	395	193	202	9	4	5	1	1
	郡	-	-	-	-	-	-	126	61	65	3	3	-	1	1
	町	-	-	-	-	-	-	269	132	137	6	1	5	-	-
	町	-	-	-	-	-	-	39	20	19	3	-	3	-	-
	町	-	-	-	-	-	-	52	27	25	1	1	-	-	-
	町	-	-	-	-	-	-	49	22	27	-	-	-	-	-
	町	-	-	-	-	-	-	32	17	15	-	-	-	-	-
	町	-	-	-	-	-	-	53	26	27	1	-	1	-	-
	村	-	-	-	-	-	-	22	9	13	-	-	-	-	-
	村	-	-	-	-	-	-	22	11	11	1	-	1	-	-
管内	市	-	-	-	-	-	-	332	137	195	2	-	2	2	-
	郡	-	-	-	-	-	-	116	43	73	-	-	-	-	-
	町	-	-	-	-	-	-	216	94	122	2	-	2	2	-
	町	-	-	-	-	-	-	52	24	28	1	-	1	1	-
	町	-	-	-	-	-	-	42	20	22	-	-	-	-	-
	町	-	-	-	-	-	-	92	41	51	-	-	-	-	-
	村	-	-	-	-	-	-	16	7	9	-	-	-	-	-
	村	-	-	-	-	-	-	14	2	12	1	-	1	1	-

疾患	09102 その他の高血圧性疾患			09200 心疾患(高血圧性を除く)			09201 慢性リウマチ性心疾患			09202 急性心筋梗塞			09203 その他の虚血性心疾患			09204 慢性非リウマチ性心内膜疾患		
	総数	男	女	総数	男	女	総数	男	女	総数	男	女	総数	男	女	総数	男	女
	女	1	4	1	3	180	85	95	3	1	2	47	31	16	17	7	10	15
男	-	-	-	-	57	23	34	2	-	2	8	6	2	6	3	3	4	-
女	1	4	1	3	123	62	61	1	1	-	39	25	14	11	4	7	11	2
男	-	-	-	-	16	9	7	-	-	-	1	1	-	3	1	2	1	-
女	1	-	-	-	11	8	3	-	-	-	8	7	1	-	-	-	-	-
男	-	1	-	1	17	9	8	-	-	-	5	3	2	3	2	1	-	-
女	-	3	1	2	12	7	5	-	-	-	2	1	1	-	-	-	3	-
男	-	-	-	-	11	3	8	-	-	-	2	1	1	-	-	-	3	-
女	-	-	-	-	13	8	5	1	1	-	4	3	1	1	1	-	2	1
男	-	-	-	-	13	4	9	-	-	-	4	1	3	3	-	3	1	-
女	-	-	-	-	7	2	5	-	-	-	4	2	2	-	-	-	-	-
男	-	-	-	-	11	6	5	-	-	-	4	3	1	1	-	1	-	-
女	-	-	-	-	12	6	6	-	-	-	5	3	2	-	-	-	1	-
男	-	-	-	-	12	6	6	-	-	-	4	3	2	-	-	-	1	-
女	2	9	4	5	237	109	128	5	2	3	72	37	35	18	5	13	12	6
男	2	2	1	1	50	24	26	-	-	-	18	10	8	5	1	4	2	-
女	-	7	3	4	187	85	102	5	2	3	54	27	27	13	4	9	10	6
男	-	1	-	1	6	2	4	1	-	1	1	-	1	-	-	-	1	-
女	-	1	-	1	17	9	8	2	-	2	4	1	3	1	1	-	1	-
男	-	-	-	-	18	6	12	1	1	-	3	1	2	3	1	2	-	-
女	-	-	-	-	6	5	1	-	-	-	2	2	-	-	-	-	-	-
男	-	3	2	1	25	10	15	-	-	-	9	4	5	2	-	2	-	-
女	-	-	-	-	18	10	8	-	-	-	4	2	2	2	-	1	-	-
男	-	-	-	-	13	6	7	-	-	-	2	2	-	1	1	-	1	-
女	-	1	1	-	11	4	7	-	-	-	5	2	3	1	-	1	1	-
男	-	1	-	1	20	11	9	1	1	-	4	4	-	2	1	1	-	-
女	-	-	-	-	10	6	4	-	-	-	3	3	-	-	-	-	-	-
男	-	-	-	-	12	6	6	-	-	-	5	3	2	-	-	-	2	-
女	-	-	-	-	17	6	11	-	-	-	8	3	5	-	-	-	3	1
男	-	-	-	-	14	4	10	-	-	-	4	-	4	1	-	1	1	-
女	-	8	3	5	168	94	74	1	1	-	34	16	18	18	12	6	12	7
男	-	2	2	-	59	30	29	-	-	-	15	8	7	4	2	2	5	2
女	-	6	1	5	109	64	45	1	1	-	19	8	11	14	10	4	7	5
男	-	3	-	3	19	12	7	-	-	-	2	1	1	1	1	-	1	-
女	-	1	1	-	28	16	12	-	-	-	9	3	6	3	3	-	-	-
男	-	-	-	-	18	9	9	-	-	-	2	-	2	4	2	2	2	-
女	-	-	-	-	11	7	4	-	-	-	-	-	-	-	-	-	-	-
男	-	1	-	1	19	13	6	1	1	-	4	3	1	5	3	2	3	2
女	-	-	-	-	8	3	5	-	-	-	1	-	1	-	-	-	-	-
男	-	1	-	1	6	4	2	-	-	-	1	1	-	1	1	-	1	-
女	2	-	-	-	153	74	79	1	1	-	32	19	13	23	12	11	8	4
男	-	-	-	-	61	26	35	-	-	-	16	7	9	10	6	4	4	1
女	2	-	-	-	92	48	44	1	1	-	16	12	4	13	6	7	4	3
男	1	-	-	-	19	10	9	1	1	-	-	-	-	2	-	2	2	-
女	-	-	-	-	20	12	8	-	-	-	4	4	-	3	2	1	1	-
男	-	-	-	-	37	20	17	-	-	-	7	4	3	7	4	3	1	-
女	-	-	-	-	10	5	5	-	-	-	3	3	-	1	-	-	-	-
男	1	-	-	-	6	1	5	-	-	-	2	1	1	-	-	-	-	-

第22表 死亡数(性・死因・保健所・市町村別) (つづき)

平成14年

区 分	09205			09206			09207			09208			09300		
	心筋症			不整脈及び伝導障害			心不全			その他の心疾患			脳血管疾		
	総数	男	女	総数	男	女	総数	男	女	総数	男	女	総数	男	
総市郡	33	24	9	380	205	175	498	191	307	28	14	14	1,944	926	
数部部	18	14	4	190	95	95	247	93	154	14	9	5	909	461	
15	10	5	190	110	80	251	98	153	14	5	9	1,035	465		
大館保健所	管内計(北秋田郡一部計)	3	2	1	69	37	32	69	23	46	4	2	2	272	143
	管内計(北秋田郡一部計)	2	2	-	54	29	25	52	19	33	4	2	2	213	110
	管内計(北秋田郡一部計)	-	-	-	36	20	16	33	12	21	3	1	2	132	69
	管内計(北秋田郡一部計)	2	2	-	18	9	9	19	7	12	1	1	-	81	41
	管内計(北秋田郡一部計)	-	-	-	2	1	1	4	1	3	-	-	-	15	9
	管内計(北秋田郡一部計)	-	-	-	2	1	1	4	1	3	-	-	-	15	9
	管内計(北秋田郡一部計)	1	-	1	13	7	6	13	3	10	-	-	-	44	24
	管内計(北秋田郡一部計)	-	-	-	8	5	3	7	1	6	-	-	-	29	18
	管内計(北秋田郡一部計)	-	-	-	5	2	3	6	2	4	-	-	-	15	6
	管内計(北秋田郡一部計)	-	-	-	18	10	8	20	6	14	1	1	-	97	46
鷹巣保健所	管内計(北秋田郡一部計)	-	-	-	7	2	5	7	-	7	-	-	-	50	25
	管内計(北秋田郡一部計)	-	-	-	5	2	3	2	1	1	-	-	-	16	5
	管内計(北秋田郡一部計)	-	-	-	3	3	-	2	-	2	-	-	-	14	8
	管内計(北秋田郡一部計)	-	-	-	2	2	-	8	4	4	1	1	-	11	5
	管内計(北秋田郡一部計)	-	-	-	1	1	-	1	1	-	-	-	-	6	3
能代保健所	管内計(北秋田郡一部計)	2	2	-	25	17	8	61	20	41	-	-	-	208	98
	管内計(北秋田郡一部計)	1	1	-	13	10	3	41	12	29	-	-	-	107	60
	管内計(北秋田郡一部計)	1	1	-	12	7	5	20	8	12	-	-	-	101	38
	管内計(北秋田郡一部計)	-	-	-	-	-	-	2	1	1	-	-	-	11	3
	管内計(北秋田郡一部計)	-	-	-	2	-	2	3	3	-	-	-	-	21	11
	管内計(北秋田郡一部計)	-	-	-	-	-	-	2	-	2	-	-	-	15	3
	管内計(北秋田郡一部計)	-	-	-	1	1	-	1	-	1	-	-	-	20	8
	管内計(北秋田郡一部計)	1	1	-	3	3	-	4	3	1	-	-	-	14	6
	管内計(北秋田郡一部計)	-	-	-	3	2	1	3	1	2	-	-	-	10	4
	管内計(北秋田郡一部計)	-	-	-	3	1	2	5	-	5	-	-	-	10	3
秋田保健所	管内計(北秋田郡一部計)	6	4	2	62	28	34	75	33	42	5	3	2	315	153
	管内計(北秋田郡一部計)	6	4	2	62	28	34	75	33	42	5	3	2	315	153
秋田中央保健所	管内計(北秋田郡一部計)	8	6	2	34	18	16	53	22	31	4	1	3	193	95
	管内計(北秋田郡一部計)	3	3	-	8	5	3	13	2	11	2	1	1	56	32
	管内計(北秋田郡一部計)	5	3	2	22	11	11	33	14	19	1	-	1	101	44
	管内計(北秋田郡一部計)	2	2	-	7	3	4	12	5	7	-	-	-	27	9
	管内計(北秋田郡一部計)	-	-	-	1	-	1	4	2	2	-	-	-	12	4
	管内計(北秋田郡一部計)	1	-	1	2	1	1	5	3	2	-	-	-	5	3
	管内計(北秋田郡一部計)	-	-	-	-	-	-	2	1	1	-	-	-	8	6
	管内計(北秋田郡一部計)	-	-	-	5	4	1	1	-	1	-	-	-	23	15
	管内計(北秋田郡一部計)	1	1	-	3	2	1	4	1	3	-	-	-	7	2
	管内計(北秋田郡一部計)	1	-	1	3	-	3	5	2	3	1	-	1	15	5
	管内計(北秋田郡一部計)	-	-	-	1	1	-	-	-	-	-	-	-	4	-
	管内計(北秋田郡一部計)	-	-	-	4	2	2	7	6	1	1	-	1	36	19
	管内計(北秋田郡一部計)	-	-	-	1	1	-	3	3	-	-	-	-	21	11
	管内計(北秋田郡一部計)	-	-	-	3	1	2	4	3	1	1	-	1	15	8

患	09301			09302			09303			09304			09400			09500		
	くも膜下出血			脳内出血			脳梗塞			その他の脳血管疾患			大動脈瘤及び解離			その他の循環器系の疾患		
	女	総数	男	女	総数	男	女	総数	男	女	総数	男	女	総数	男	女	総数	男
1,018	213	72	141	447	238	209	1,219	587	632	65	29	36	100	64	36	59	22	37
448	98	36	62	195	113	82	577	293	284	39	19	20	55	33	22	26	11	15
570	115	36	79	252	125	127	642	294	348	26	10	16	45	31	14	33	11	22
129	31	9	22	63	38	25	171	89	82	7	7	-	8	6	2	6	5	1
103	22	7	15	43	27	16	142	70	72	6	6	-	5	3	2	6	5	1
63	13	5	8	32	18	14	81	40	41	6	6	-	5	3	2	3	2	1
40	9	2	7	11	9	2	61	30	31	-	-	-	-	-	-	3	3	-
6	2	2	-	5	2	3	8	5	3	-	-	-	2	2	-	-	-	-
6	2	2	-	5	2	3	8	5	3	-	-	-	2	2	-	-	-	-
20	7	-	7	15	9	6	21	14	7	1	1	-	1	1	-	-	-	-
11	3	-	3	11	6	5	14	11	3	1	1	-	1	1	-	-	-	-
9	4	-	4	4	3	1	7	3	4	-	-	-	-	-	-	-	-	-
51	15	7	8	32	17	15	50	22	28	-	-	-	4	4	-	5	2	3
25	10	4	6	12	7	5	28	14	14	-	-	-	2	2	-	1	1	-
11	2	1	1	7	3	4	7	1	6	-	-	-	1	1	-	1	-	1
6	3	2	1	7	5	2	4	1	3	-	-	-	1	1	-	2	1	1
6	-	-	-	5	1	4	6	4	2	-	-	-	-	-	-	-	-	-
3	-	-	-	1	1	-	5	2	3	-	-	-	-	-	-	1	-	1
110	24	5	19	53	25	28	125	66	59	6	2	4	9	8	1	5	1	4
47	10	3	7	25	15	10	66	40	26	6	2	4	5	4	1	3	1	2
63	14	2	12	28	10	18	59	26	33	-	-	-	4	4	-	2	-	2
8	3	-	3	1	-	1	7	3	4	-	-	-	-	-	-	1	-	1
10	3	-	3	7	2	5	11	9	2	-	-	-	2	2	-	1	-	1
12	4	1	3	3	-	3	8	2	6	-	-	-	1	1	-	-	-	-
12	3	1	2	4	2	2	13	5	8	-	-	-	-	-	-	-	-	-
8	-	-	-	5	2	3	9	4	5	-	-	-	1	1	-	-	-	-
6	-	-	-	3	3	-	7	1	6	-	-	-	-	-	-	-	-	-
7	1	-	1	5	1	4	4	2	2	-	-	-	-	-	-	-	-	-
162	34	15	19	67	35	32	198	96	102	16	7	9	26	15	11	9	3	6
162	34	15	19	67	35	32	198	96	102	16	7	9	26	15	11	9	3	6
98	16	6	10	47	24	23	121	60	61	9	5	4	13	8	5	6	2	4
24	7	4	3	12	7	5	34	19	15	3	2	1	5	2	3	1	1	-
57	7	1	6	30	15	15	59	26	33	5	2	3	5	4	1	3	1	2
18	-	-	-	9	2	7	15	5	10	3	2	1	-	-	-	-	-	-
8	2	-	2	2	1	1	7	3	4	1	-	1	1	1	-	1	-	1
2	-	-	-	2	1	1	2	2	-	1	-	1	1	-	1	-	-	-
2	-	-	-	2	2	-	6	4	2	-	-	-	1	1	-	1	1	-
8	3	1	2	11	9	2	9	5	4	-	-	-	-	-	-	-	-	1
5	1	-	1	1	-	1	5	2	3	-	-	-	-	-	-	-	-	-
10	1	-	1	2	-	2	12	5	7	-	-	-	2	2	-	-	-	-
4	-	-	-	1	-	1	3	-	3	-	-	-	-	-	-	-	-	-
17	2	1	1	5	2	3	28	15	13	1	1	-	3	2	1	2	-	2
10	-	-	-	2	1	1	18	9	9	1	1	-	2	2	-	1	-	1
7	2	1	1	3	1	2	10	6	4	-	-	-	1	-	1	1	-	1

第22表 死亡数(性・死因・保健所・市町村別) (つづき)

平成14年

区	分	09205			09206			09207			09208			09300		
		心筋症			不整脈及び伝導障害			心不全			その他の心疾患			脳血管疾		
		総数	男	女	総数	男	女	総数	男	女	総数	男	女	総数	男	
本庄保健所	管内 由利	計市	4	3	1	41	24	17	52	16	36	1	1	-	203	95
		市郡	3	2	1	13	5	8	21	7	14	-	-	-	48	26
		町	1	1	-	28	19	9	31	9	22	1	1	-	155	69
		賀保	-	-	-	7	4	3	4	2	2	-	-	-	22	11
		浦	-	-	-	1	1	-	2	-	2	-	-	-	18	10
		瀧	-	-	-	5	4	1	4	-	4	-	-	-	21	9
		島	1	1	-	3	2	1	3	3	-	-	-	-	17	8
		城	-	-	-	1	1	-	4	-	4	1	1	-	15	4
		利	-	-	-	1	1	-	4	1	3	-	-	-	13	5
		目	-	-	-	3	2	1	2	1	1	-	-	-	13	4
大曲保健所	管内 仙北 沢湖	計市	5	4	1	29	13	16	89	39	50	7	3	4	299	152
		市郡	1	1	-	6	1	5	18	11	7	-	-	-	61	39
		町	4	3	1	23	12	11	71	28	43	7	3	4	238	113
		仙北	-	-	-	2	-	2	1	1	-	-	-	-	20	9
		館	1	-	1	3	3	-	6	4	2	-	-	-	16	8
		郷	-	-	-	2	2	-	2	1	1	-	-	-	22	11
		仙	1	1	-	3	1	2	7	2	5	-	-	-	15	12
		沢	1	1	-	3	1	2	9	4	5	1	-	1	26	11
		和	-	-	-	1	1	-	6	4	2	5	3	2	16	6
		外	-	-	-	9	3	6	-	-	-	-	-	-	24	10
横手保健所	管内 物川	計市	3	2	1	54	36	18	43	17	26	3	3	-	198	89
		市郡	1	-	1	19	12	7	12	3	9	3	3	-	57	25
		町	2	2	-	35	24	11	31	14	17	-	-	-	141	64
		鹿	1	1	-	7	5	2	7	3	4	-	-	-	16	8
		田	-	-	-	9	8	1	7	2	5	-	-	-	20	9
		物	1	1	-	6	2	4	3	2	1	-	-	-	30	13
		川	-	-	-	4	4	-	7	3	4	-	-	-	18	10
		森	-	-	-	4	3	1	2	1	1	-	-	-	30	12
		文	-	-	-	5	2	3	2	1	1	-	-	-	14	6
		内	-	-	-	-	-	-	3	2	1	-	-	-	13	6
湯沢保健所	管内 成瀬	計市	2	1	1	48	22	26	36	15	21	3	-	3	159	55
		市郡	1	1	-	15	5	10	15	6	9	-	-	-	52	16
		町	1	-	1	33	17	16	21	9	12	3	-	3	107	39
		川	-	-	-	8	6	2	6	1	5	-	-	-	31	13
		勝	1	-	1	7	3	4	4	3	1	-	-	-	19	6
		後	-	-	-	10	6	4	11	5	6	1	-	1	49	17
		瀬	-	-	-	5	2	3	-	-	-	1	-	1	4	2
		成	-	-	-	3	-	3	-	-	-	1	-	1	4	1
		皆	-	-	-	-	-	-	-	-	-	-	-	-	-	-

患	09301			09302			09303			09304			09400			09500		
	くも膜下出血			脳内出血			脳梗塞			その他の脳血管疾患			大動脈瘤及び解離			その他の循環器系の疾患		
	女	総数	男	女	総数	男	女	総数	男	女	総数	男	女	総数	男	女	総数	男
108	23	7	16	39	24	15	137	63	74	4	1	3	15	9	6	5	1	4
22	7	3	4	10	8	2	30	15	15	1	-	1	7	4	3	2	-	2
86	16	4	12	29	16	13	107	48	59	3	1	2	8	5	3	3	1	2
11	1	1	-	4	2	2	17	8	9	-	-	-	-	-	-	-	-	-
8	-	-	-	7	2	5	11	8	3	-	-	-	-	-	-	-	-	-
12	4	-	4	1	1	-	16	8	8	-	-	-	2	1	1	-	-	-
9	3	-	3	4	2	2	10	6	4	-	-	-	2	2	-	-	-	-
11	2	1	1	1	-	1	10	2	8	2	1	1	1	-	1	-	-	-
8	2	-	2	2	2	-	9	3	6	-	-	-	-	-	-	1	1	-
9	1	1	-	3	1	2	9	2	7	-	-	-	1	-	1	1	-	1
7	1	-	1	4	3	1	7	2	5	-	-	-	-	-	-	-	-	-
3	1	1	-	1	1	-	5	2	3	-	-	-	2	2	-	-	-	-
8	1	-	1	2	2	-	13	7	6	1	-	1	-	-	-	1	-	1
147	23	8	15	58	35	23	211	107	104	7	2	5	4	4	-	6	4	2
22	3	1	2	11	8	3	46	29	17	1	1	-	2	2	-	-	-	-
125	20	7	13	47	27	20	165	78	87	6	1	5	2	2	-	6	4	2
11	1	-	1	1	1	-	17	8	9	1	-	1	-	-	-	-	-	-
8	2	-	2	4	2	2	9	6	3	1	-	1	1	1	-	2	1	1
11	4	2	2	4	2	2	14	7	7	-	-	-	1	1	-	1	1	-
3	1	1	-	3	3	-	10	7	3	1	1	-	-	-	-	-	-	-
15	2	-	2	6	2	4	18	9	9	-	-	-	-	-	-	1	1	-
10	1	1	-	4	1	3	11	4	7	-	-	-	-	-	-	-	-	-
14	-	-	-	4	1	3	20	9	11	-	-	-	-	-	-	-	-	-
2	-	-	-	1	1	-	4	3	1	1	-	1	-	-	-	-	-	-
12	2	1	1	3	2	1	13	4	9	1	-	1	-	-	-	-	-	-
10	3	-	3	3	1	2	9	4	5	-	-	-	-	-	-	-	-	-
10	-	-	-	5	3	2	14	6	8	-	-	-	-	-	-	1	-	1
5	-	-	-	7	6	1	6	2	4	-	-	-	-	-	-	-	1	1
14	4	2	2	2	2	-	20	9	11	1	-	1	-	-	-	-	-	-
109	26	11	15	52	28	24	110	47	63	10	3	7	11	4	7	9	2	7
32	7	3	4	16	9	7	31	13	18	3	-	3	4	2	2	3	1	2
77	19	8	11	36	19	17	79	34	45	7	3	4	7	2	5	6	1	5
8	1	1	-	4	2	2	11	5	6	-	-	-	1	-	1	-	-	-
11	2	1	1	8	4	4	9	4	5	1	-	1	2	1	1	1	-	1
17	5	2	3	11	6	5	14	5	9	-	-	-	1	-	1	-	-	-
8	1	-	1	3	3	-	12	5	7	2	2	-	1	-	1	2	-	2
18	5	2	3	6	1	5	19	9	10	-	-	-	1	1	-	2	-	2
8	2	1	1	2	1	1	7	3	4	3	1	2	-	-	-	-	-	-
7	3	1	2	2	2	-	7	3	4	1	-	1	1	-	1	1	1	-
104	21	4	17	36	12	24	96	37	59	6	2	4	10	6	4	8	2	6
36	8	-	8	11	4	7	30	11	19	3	1	2	1	1	-	2	-	2
68	13	4	9	25	8	17	66	26	40	3	1	2	9	5	4	6	2	4
18	7	2	5	7	3	4	16	8	8	1	-	1	1	1	-	-	-	-
13	1	-	1	3	-	3	13	5	8	2	1	1	3	2	1	-	-	-
32	5	2	3	12	4	8	32	11	21	-	-	-	3	2	1	3	2	1
2	-	-	-	1	-	1	3	2	1	-	-	-	1	-	1	1	-	1
3	-	-	-	2	1	1	2	-	2	-	-	-	1	-	1	2	-	2

第22表 死亡数(性・死因・保健所・市町村別) (つづき)

平成14年

区	分	10000			10100			10200			10300			10400	
		呼吸器系の疾患			インフルエンザ			肺炎			急性気管支炎			慢性閉塞肺	
		総数	男	女	総数	男	女	総数	男	女	総数	男	女	総数	男
総市郡	数	1,612	928	684	6	2	4	1,078	599	479	23	8	15	124	96
	部	799	446	353	-	-	-	528	287	241	7	3	4	60	45
	部	813	482	331	6	2	4	550	312	238	16	5	11	64	51
大館保健所	管内計(北秋田郡一部計)	210	121	89	-	-	-	161	89	72	4	1	3	8	6
	管内計	164	89	75	-	-	-	122	62	60	3	1	2	8	6
	大館市	94	53	41	-	-	-	72	38	34	2	1	1	2	1
	鹿角市	70	36	34	-	-	-	50	24	26	1	-	1	6	5
	鹿角町	19	13	6	-	-	-	16	11	5	1	-	1	-	-
	北秋田郡	19	13	6	-	-	-	16	11	5	1	-	1	-	-
	比内町	27	19	8	-	-	-	23	16	7	-	-	-	-	-
	田代町	14	11	3	-	-	-	11	8	3	-	-	-	-	-
	比内町	13	8	5	-	-	-	12	8	4	-	-	-	-	-
	鷹巣保健所	管内計(北秋田郡一部計)	68	38	30	-	-	-	48	27	21	-	-	-	3
鷹巣町	29	19	10	-	-	-	20	12	8	-	-	-	2	1	
森吉町	10	5	5	-	-	-	7	4	3	-	-	-	-	-	
阿仁川町	11	6	5	-	-	-	5	3	2	-	-	-	1	1	
阿仁村	9	4	5	-	-	-	7	4	3	-	-	-	-	-	
小阿仁村	9	4	5	-	-	-	9	4	5	-	-	-	-	-	
能代保健所	管内計	171	97	74	1	1	-	104	55	49	2	1	1	9	7
	能代市	85	47	38	-	-	-	46	25	21	1	-	1	6	4
	山根町	86	50	36	1	1	-	58	30	28	1	1	-	3	3
	二ツ井町	9	5	4	-	-	-	7	3	4	-	-	-	1	1
	森本町	17	11	6	-	-	-	14	9	5	-	-	-	-	-
	八幡町	12	7	5	-	-	-	9	6	3	-	-	-	-	-
	藤里町	13	9	4	1	1	-	6	3	3	-	-	-	-	-
	峰町	11	3	8	-	-	-	7	2	5	-	-	-	-	-
	八幡村	11	7	4	-	-	-	8	4	4	1	1	-	2	2
	峰村	13	8	5	-	-	-	7	3	4	-	-	-	-	-
秋田保健所	管内計	293	172	121	-	-	-	187	105	82	1	-	1	30	24
	秋田市	293	172	121	-	-	-	187	105	82	1	-	1	30	24
秋田中央保健所	管内計	194	109	85	-	-	-	128	67	61	1	-	1	19	16
	南五郎町	56	24	32	-	-	-	35	15	20	-	-	-	2	2
	鹿和町	114	72	42	-	-	-	82	48	34	-	-	-	11	9
	田目町	32	19	13	-	-	-	20	10	10	-	-	-	4	3
	和湯川町	17	10	7	-	-	-	14	8	6	-	-	-	1	1
	秋城町	12	6	6	-	-	-	9	4	5	-	-	-	-	-
	郎田町	7	4	3	-	-	-	7	4	3	-	-	-	-	-
	天井町	25	18	7	-	-	-	16	12	4	-	-	-	3	2
	美郷町	11	7	4	-	-	-	7	3	4	-	-	-	2	2
	若井町	8	6	2	-	-	-	7	5	2	-	-	-	1	1
	大河村	2	2	-	-	-	-	2	2	-	-	-	-	-	-
	河雄町	24	13	11	-	-	-	11	4	7	1	-	1	6	5
	雄町	11	6	5	-	-	-	5	2	3	1	-	1	2	1
	雄町	13	7	6	-	-	-	6	2	4	-	-	-	4	4

疾患	10500			10600			11000			11100			11200			11300		
	喘息			その他の呼吸器系の疾患			消化器系の疾患			胃潰瘍及び十二指腸潰瘍			ヘルニア及び腸閉塞			肝疾患		
	女	総数	男	女	総数	男	女	総数	男	女	総数	男	女	総数	男	女	総数	男
28	40	18	22	341	205	136	406	218	188	46	30	16	54	32	22	129	87	42
15	17	10	7	187	101	86	208	112	96	25	18	7	28	15	13	72	45	27
13	23	8	15	154	104	50	198	106	92	21	12	9	26	17	9	57	42	15
2	2	1	1	35	24	11	41	27	14	6	6	-	5	5	-	16	10	6
2	2	1	1	29	19	10	32	20	12	4	4	-	4	4	-	12	7	5
1	2	1	1	16	12	4	20	14	6	3	3	-	3	3	-	7	5	2
1	-	-	-	13	7	6	12	6	6	1	1	-	1	1	-	5	2	3
-	-	-	-	2	2	-	3	2	1	2	2	-	-	-	-	1	-	1
-	-	-	-	2	2	-	3	2	1	2	2	-	-	-	-	1	-	1
-	-	-	-	4	3	1	6	5	1	-	-	-	1	1	-	3	3	-
-	-	-	-	3	3	-	4	3	1	-	-	-	1	1	-	2	2	-
-	-	-	-	1	-	1	2	2	-	-	-	-	-	-	-	1	1	-
1	4	3	1	13	6	7	17	12	5	3	2	1	1	1	-	7	7	-
1	3	3	-	4	3	1	10	6	4	2	2	-	1	1	-	3	3	-
-	-	-	-	3	1	2	3	3	-	-	-	-	-	-	-	2	2	-
-	1	-	1	4	2	2	1	1	-	-	-	-	-	-	-	1	1	-
-	-	-	-	2	-	2	2	2	-	-	-	-	-	-	-	1	1	-
-	-	-	-	-	-	-	1	-	1	-	-	-	-	-	-	-	-	-
2	8	3	5	47	30	17	45	26	19	5	2	3	6	2	4	13	12	1
2	3	3	-	29	15	14	25	16	9	3	2	1	4	1	3	7	7	-
-	5	-	5	18	15	3	20	10	10	2	-	2	2	1	1	6	5	1
-	-	-	-	1	1	-	1	-	1	-	-	-	-	-	-	-	-	-
-	-	-	-	3	2	1	4	1	3	1	-	1	-	-	-	1	1	-
-	2	-	2	1	1	-	2	1	1	-	-	-	1	1	-	-	-	-
-	-	-	-	6	5	1	2	2	-	-	-	-	-	-	-	-	-	-
-	2	-	2	2	1	1	3	1	2	-	-	-	-	-	-	2	1	1
-	-	-	-	-	-	-	2	2	-	-	-	-	-	-	-	-	-	-
-	1	-	1	5	5	-	6	3	3	1	-	1	1	-	1	3	3	-
6	5	3	2	70	40	30	90	48	42	12	8	4	12	7	5	27	18	9
6	5	3	2	70	40	30	90	48	42	12	8	4	12	7	5	27	18	9
3	4	3	1	42	23	19	45	23	22	2	1	1	5	3	2	14	10	4
-	1	-	1	18	7	11	10	6	4	1	1	-	-	-	-	4	3	1
2	2	2	-	19	13	6	25	13	12	-	-	-	3	2	1	8	6	2
1	1	1	-	7	5	2	6	1	5	-	-	-	2	1	1	1	-	1
-	-	-	-	2	1	1	6	4	2	-	-	-	-	-	-	2	2	-
-	-	-	-	3	2	1	2	2	-	-	-	-	-	-	-	1	1	-
-	-	-	-	-	-	-	-	-	-	-	-	-	-	-	-	-	-	-
1	-	-	-	6	4	2	4	2	2	-	-	-	1	1	-	2	1	1
-	1	1	-	1	1	-	2	1	1	-	-	-	-	-	-	-	-	-
-	-	-	-	-	-	-	4	2	2	-	-	-	-	-	-	1	1	-
1	1	1	-	5	3	2	10	4	6	1	-	1	2	1	1	2	1	1
1	1	1	-	2	2	-	6	3	3	1	-	1	1	1	-	2	1	1
-	-	-	-	3	1	2	4	1	3	-	-	-	1	-	1	-	-	-

第22表 死亡数(性・死因・保健所・市町村別) (つづき)

平成14年

区	分	10000			10100			10200			10300			10400				
		呼吸器系の疾患			インフルエンザ			肺炎			急性気管支炎			慢性閉塞肺				
		総数	男	女	総数	男	女	総数	男	女	総数	男	女	総数	男			
本庄保健所	管内庄利賀保	計	167	96	71	-	-	-	102	57	45	7	2	5	12	10		
		市	53	30	23	-	-	-	35	22	13	1	1	-	3	3		
		郡	114	66	48	-	-	-	67	35	32	6	1	5	9	7		
		町	14	9	5	-	-	-	7	5	2	-	-	-	4	3		
		町	7	5	2	-	-	-	5	4	1	-	-	-	2	1		
		町	18	8	10	-	-	-	12	4	8	-	-	-	1	1		
		町	13	5	8	-	-	-	6	3	3	5	1	4	1	1		
		町	9	6	3	-	-	-	4	2	2	1	-	1	1	1		
		町	9	5	4	-	-	-	4	3	1	-	-	-	-	-		
		町	12	10	2	-	-	-	6	4	2	-	-	-	-	-		
		町	15	6	9	-	-	-	11	3	8	-	-	-	-	-		
		町	5	4	1	-	-	-	4	3	1	-	-	-	-	-		
町	12	8	4	-	-	-	8	4	4	-	-	-	-	-				
大曲保健所	管内曲北仙館郷仙和	計	206	117	89	1	-	1	143	76	67	3	1	2	22	17		
		市	50	25	25	-	-	-	33	15	18	-	-	-	5	3		
		郡	156	92	64	1	-	1	110	61	49	3	1	2	17	14		
		町	6	2	4	-	-	-	5	1	4	-	-	-	1	1		
		町	14	8	6	-	-	-	11	6	5	-	-	-	2	2		
		町	26	13	13	-	-	-	21	9	12	-	-	-	3	2		
		町	8	6	2	-	-	-	5	3	2	-	-	-	2	2		
		町	12	9	3	-	-	-	9	7	2	1	-	1	1	1		
		町	18	15	3	-	-	-	13	11	2	-	-	-	1	1		
		町	7	4	3	-	-	-	3	1	2	-	-	-	1	1		
		村	5	2	3	-	-	-	3	2	1	-	-	-	-	-		
		村	11	5	6	-	-	-	6	3	3	1	-	1	1	1		
村	12	9	3	-	-	-	7	5	2	-	-	-	2	1				
村	10	6	4	1	-	1	5	3	2	1	1	-	1	1				
村	15	6	9	-	-	-	14	5	9	-	-	-	1	1				
村	12	7	5	-	-	-	8	5	3	-	-	-	1	-				
横手保健所	管内手鹿田鹿森内雄	計	181	110	71	1	-	1	116	71	45	3	1	2	13	10		
		市	57	35	22	-	-	-	38	24	14	1	1	-	2	1		
		郡	124	75	49	1	-	1	78	47	31	2	-	2	11	9		
		町	21	13	8	-	-	-	14	8	6	-	-	-	2	2		
		町	21	8	13	-	-	-	13	7	6	1	-	1	1	-		
		町	20	13	7	-	-	-	11	6	5	-	-	-	4	3		
		町	8	7	1	-	-	-	4	3	1	-	-	-	2	2		
		町	30	17	13	1	-	1	17	10	7	1	-	1	1	1		
		村	12	11	1	-	-	-	10	9	1	-	-	-	-	-		
		村	12	6	6	-	-	-	9	4	5	-	-	-	1	1		
		湯沢保健所	内沢勝川勝後瀨	計	122	68	54	3	1	2	89	52	37	2	2	-	8	4
				市	41	24	17	-	-	-	32	19	13	-	-	-	4	2
郡	81			44	37	3	1	2	57	33	24	2	2	-	4	2		
町	17			9	8	1	-	1	12	7	5	1	1	-	2	1		
町	13			8	5	-	-	-	9	4	5	-	-	-	1	1		
町	39			23	16	-	-	-	29	19	10	1	1	-	1	-		
村	6			2	4	1	1	-	3	1	2	-	-	-	-	-		
村	6			2	4	1	-	1	4	2	2	-	-	-	-	-		

疾患	10500			10600			11000			11100			11200			11300		
	喘息			その他の呼吸器系の疾患			消化器系の疾患			胃潰瘍及び十二指腸潰瘍			ヘルニア及び腸閉塞			肝疾患		
	女	総数	男	女	総数	男	女	総数	男	女	総数	男	女	総数	男	女	総数	男
2	5	3	2	41	24	17	34	17	17	4	1	3	3	3	-	18	10	8
-	3	2	1	11	2	9	18	9	9	1	-	1	1	1	-	13	6	7
2	2	1	1	30	22	8	16	8	8	3	1	2	2	2	-	5	4	1
1	1	1	-	2	-	2	3	2	1	1	-	1	1	1	-	-	-	-
1	-	-	-	-	-	-	3	2	1	1	-	1	1	1	-	1	1	-
-	-	-	-	5	3	2	6	2	4	-	-	-	-	-	-	3	2	1
-	-	-	-	1	-	1	-	-	-	-	-	-	-	-	-	-	-	-
-	-	-	-	3	3	-	-	-	-	-	-	-	-	-	-	-	-	-
-	-	-	-	5	2	3	1	-	1	-	-	-	-	-	-	-	-	-
-	-	-	-	6	6	-	1	-	1	-	-	-	-	-	-	-	-	-
-	1	-	1	3	3	-	2	2	-	1	1	-	-	-	-	1	1	-
-	-	-	-	1	1	-	-	-	-	-	-	-	-	-	-	-	-	-
-	-	-	-	4	4	-	-	-	-	-	-	-	-	-	-	-	-	-
5	5	1	4	32	22	10	60	27	33	3	1	2	10	5	5	17	11	6
2	-	-	-	12	7	5	12	6	6	-	-	-	6	2	4	3	3	-
3	5	1	4	20	15	5	48	21	27	3	1	2	4	3	1	14	8	6
-	-	-	-	-	-	-	1	-	1	-	-	-	-	-	-	-	-	-
-	1	-	1	-	-	-	3	1	2	1	-	1	-	-	-	6	3	3
1	-	-	-	2	2	-	11	6	5	-	-	-	1	1	-	1	1	1
-	-	-	-	1	1	-	4	-	4	-	-	-	-	-	-	1	-	1
-	-	-	-	1	1	-	3	1	2	-	-	-	-	-	-	1	-	1
-	-	-	-	4	3	1	4	-	4	-	-	-	1	-	1	-	-	-
-	1	-	1	1	1	1	3	1	2	-	-	-	-	-	-	1	-	1
-	1	-	1	2	1	1	2	2	-	-	-	-	-	-	-	1	1	-
-	2	1	1	-	-	-	7	5	2	-	-	-	1	1	-	3	3	-
-	-	-	-	-	-	-	5	3	2	1	1	-	-	-	-	1	1	-
1	-	-	-	3	2	1	4	2	2	1	-	1	1	1	-	-	-	-
3	4	-	4	44	28	16	42	22	20	9	8	1	8	5	3	5	3	2
1	2	-	2	14	9	5	10	4	6	2	2	-	-	-	-	1	-	1
2	2	-	2	30	19	11	32	18	14	7	6	1	8	5	3	4	3	1
-	-	-	-	5	3	2	4	3	1	2	2	-	1	1	-	1	-	1
1	1	-	1	5	1	4	4	2	2	1	1	-	3	1	2	-	-	-
1	-	-	-	5	4	1	6	2	4	1	1	-	2	1	1	-	-	-
-	-	-	-	2	2	-	5	2	3	-	-	-	-	-	-	-	-	-
-	1	-	1	9	6	3	9	5	4	1	-	1	-	-	-	3	3	-
-	-	-	-	2	2	-	3	3	-	1	1	-	2	2	-	-	-	-
-	-	-	-	2	1	1	1	1	-	1	1	-	1	1	-	-	-	-
4	3	1	2	17	8	9	32	16	16	2	1	1	4	1	3	12	6	6
2	1	1	-	4	2	2	11	3	8	2	1	1	1	-	1	5	1	4
2	2	-	2	13	6	7	21	13	8	-	-	-	3	1	2	7	5	2
1	-	-	-	1	-	1	3	3	-	-	-	-	1	1	-	1	1	-
-	-	-	-	3	3	-	9	3	6	-	-	-	2	-	2	2	-	2
1	1	-	1	7	3	4	5	3	2	-	-	-	-	-	-	2	2	-
-	-	-	-	2	-	2	2	2	-	-	-	-	-	-	-	1	1	-
-	1	-	1	-	-	-	2	2	-	-	-	-	-	-	-	1	1	-

第22表 死亡数(性・死因・保健所・市町村別) (つづき)

区	分	11301 肝硬変(アルコール性を除く)			11302 その他の肝疾患			11400 その他の消化器系の疾患			12000 皮膚及び皮下組織の疾患			13000 筋骨格系結合組織の	
		総数	男	女	総数	男	女	総数	男	女	総数	男	女	総数	男
		総市郡	数部部	73	48	25	56	39	17	177	69	108	13	2	11
大館保健所	管内計(北秋田郡一部計)	11	7	4	5	3	2	14	6	8	1	-	1	10	4
	大館市	8	5	3	4	2	2	12	5	7	1	-	1	7	2
	鹿角市	5	4	1	2	1	1	7	3	4	-	-	-	5	1
	鹿角郡	3	1	2	2	1	1	5	2	3	1	-	1	2	1
	北秋田郡	1	-	1	-	-	-	-	-	-	-	-	-	-	-
	北秋田郡	1	-	1	-	-	-	-	-	-	-	-	-	-	-
	北秋田郡	1	-	1	-	-	-	-	-	-	-	-	-	-	-
	北秋田郡	2	2	-	1	1	-	2	1	1	-	-	-	3	2
	北秋田郡	1	1	-	1	1	-	1	-	1	-	-	-	3	2
	北秋田郡	1	1	-	-	-	-	1	1	-	-	-	-	-	-
鷹巣保健所	管内計(北秋田郡一部計)	5	5	-	2	2	-	6	2	4	2	-	2	3	2
	鷹巣町	2	2	-	1	1	-	4	-	4	1	-	1	2	2
	森吉町	2	2	-	-	-	-	1	1	-	1	-	1	1	-
	阿仁町	1	1	-	-	-	-	-	-	-	-	-	-	-	-
	阿仁村	-	-	-	1	1	-	1	1	-	-	-	-	-	-
能代保健所	管内計(北秋田郡一部計)	7	6	1	6	6	-	21	10	11	2	-	2	3	1
	能代市	4	4	-	3	3	-	11	6	5	-	-	-	1	-
	山根町	3	2	1	3	3	-	10	4	6	2	-	2	2	1
	二ツ井町	-	-	-	-	-	-	1	-	1	-	-	-	-	-
	八幡町	-	-	-	1	1	-	2	-	2	1	-	1	1	-
	藤里町	-	-	-	-	-	-	1	-	1	-	-	-	-	-
	峰町	1	-	1	1	1	-	2	2	-	1	-	1	1	1
	峰町	-	-	-	-	-	-	2	2	-	-	-	-	-	-
	峰町	1	-	1	1	1	-	1	-	1	-	-	-	-	-
	峰町	2	2	-	1	1	-	1	-	1	-	-	-	-	-
秋田保健所	管内計	17	10	7	10	8	2	39	15	24	4	1	3	8	3
	秋田市	17	10	7	10	8	2	39	15	24	4	1	3	8	3
秋田中央保健所	管内計	11	7	4	3	3	-	24	9	15	1	1	-	1	-
	南五郎八飯天井若大河河雄	3	2	1	1	1	-	5	2	3	1	1	-	-	-
	鹿和	6	4	2	2	2	-	14	5	9	-	-	-	1	-
	田目	1	-	1	-	-	-	3	-	3	-	-	-	-	-
	和	-	-	-	2	2	-	4	2	2	-	-	-	-	-
	湯川	1	1	-	-	-	-	1	1	-	-	-	-	-	-
	王川	-	-	-	-	-	-	-	-	-	-	-	-	-	-
	美	2	1	1	-	-	-	1	-	1	-	-	-	1	-
	美	1	1	-	-	-	-	2	1	1	-	-	-	-	-
	美	1	1	-	-	-	-	3	1	2	-	-	-	-	-
	美	1	1	-	-	-	-	-	-	-	-	-	-	-	-
	美	2	1	1	-	-	-	5	2	3	-	-	-	-	-
	美	2	1	1	-	-	-	2	1	1	-	-	-	-	-
	美	-	-	-	-	-	-	3	1	2	-	-	-	-	-

及び疾患	14000 尿路性器系の疾患			14100 糸球体疾患及び腎尿細管間質性疾患			14200 腎不全			14201 急性腎不全			14202 慢性腎不全			14203 詳細不明の腎不全			
	総数	男	女	総数	男	女	総数	男	女	総数	男	女	総数	男	女	総数	男	女	
	女	26	304	129	175	36	12	24	220	96	124	50	23	27	128	55	73	42	18
男	12	151	66	85	19	5	14	111	52	59	31	17	14	58	26	32	22	9	13
女	14	153	63	90	17	7	10	109	44	65	19	6	13	70	29	41	20	9	11
女	6	42	22	20	5	1	4	31	17	14	7	3	4	19	10	9	5	4	1
男	5	33	16	17	5	1	4	23	12	11	7	3	4	11	5	6	5	4	1
女	4	21	10	11	4	1	3	14	7	7	2	-	2	7	3	4	5	4	1
男	1	12	6	6	1	-	1	9	5	4	5	3	2	4	2	2	-	-	-
女	-	4	3	1	-	-	-	4	3	1	-	-	-	4	3	1	-	-	-
男	-	4	3	1	-	-	-	4	3	1	-	-	-	4	3	1	-	-	-
女	1	5	3	2	-	-	-	4	2	2	-	-	-	4	2	2	-	-	-
男	1	4	2	2	-	-	-	4	2	2	-	-	-	4	2	2	-	-	-
女	-	1	1	-	-	-	-	-	-	-	-	-	-	-	-	-	-	-	-
男	1	13	4	9	2	1	1	7	2	5	2	-	2	4	2	2	1	-	1
女	-	4	2	2	1	-	1	2	2	-	-	-	-	2	2	-	-	-	-
男	1	-	-	-	-	-	-	-	-	-	-	-	-	-	-	-	-	-	-
女	-	3	1	2	-	-	-	1	-	1	1	-	1	-	-	-	-	-	-
男	-	2	-	2	-	-	-	2	-	2	-	-	-	1	-	1	1	-	1
女	-	4	1	3	1	1	-	2	-	2	1	-	1	1	-	1	-	-	-
男	2	20	6	14	3	-	3	15	5	10	3	1	2	8	4	4	4	-	4
女	1	8	2	6	1	-	1	5	1	4	-	-	-	3	1	2	2	-	2
男	1	12	4	8	2	-	2	10	4	6	3	1	2	5	3	2	2	-	2
女	-	4	2	2	1	-	1	3	2	1	1	-	1	2	2	-	-	-	-
男	1	3	-	3	1	-	1	2	-	2	1	-	1	-	-	-	1	-	1
女	-	-	-	-	-	-	-	-	-	-	-	-	-	-	-	-	-	-	-
男	-	1	-	1	-	-	-	1	-	1	-	-	-	1	-	1	-	-	-
女	-	1	-	1	-	-	-	1	-	1	-	-	-	1	-	1	-	-	-
男	-	1	1	-	-	-	-	1	1	-	1	1	-	-	-	-	-	-	-
女	-	1	1	1	-	-	-	2	1	1	-	-	-	1	1	-	1	-	1
男	-	2	1	1	-	-	-	2	1	1	-	-	-	1	1	-	1	-	1
女	5	47	23	24	8	3	5	33	19	14	9	7	2	18	10	8	6	2	4
男	5	47	23	24	8	3	5	33	19	14	9	7	2	18	10	8	6	2	4
女	1	30	8	22	2	1	1	25	5	20	4	1	3	17	3	14	4	1	3
男	-	10	3	7	1	-	1	7	2	5	-	-	-	7	2	5	-	-	-
女	1	16	3	13	1	1	-	14	1	13	3	1	2	9	-	9	2	-	2
男	-	6	2	4	1	1	-	5	1	4	1	1	-	4	-	4	-	-	-
女	-	-	-	-	-	-	-	-	-	-	-	-	-	-	-	-	-	-	-
男	-	3	-	3	-	-	-	3	-	3	1	-	1	2	-	2	-	-	-
女	-	3	-	3	-	-	-	3	-	3	-	-	-	2	-	2	1	-	1
男	1	2	-	2	-	-	-	2	-	2	1	-	1	-	-	-	1	-	1
女	-	2	1	1	-	-	-	1	-	1	-	-	-	1	-	1	-	-	-
男	-	-	-	-	-	-	-	-	-	-	-	-	-	-	-	-	-	-	-
女	-	4	2	2	-	-	-	4	2	2	1	-	1	1	1	-	2	1	1
男	-	1	-	1	-	-	-	1	-	1	1	-	1	-	-	-	-	-	-
女	-	3	2	1	-	-	-	3	2	1	-	-	-	1	1	-	2	1	1

第22表 死亡数(性・死因・保健所・市町村別) (つづき)

区	分	11301 肝硬変(アルコール性を除く)			11302 その他の肝疾患			11400 その他の消化器系の疾患			12000 皮膚及び皮下組織の疾患			13000 筋骨格系結合組織の		
		総数	男	女	総数	男	女	総数	男	女	総数	男	女	総数	男	
		本庄保健所	管内庄利保	計市郡町	8	5	3	10	5	5	9	3	6	-	-	-
大曲保健所	管内曲北湖	計市郡町	9	6	3	8	5	3	30	10	20	1	-	1	5	1
		管内曲北湖	1	1	-	2	2	-	3	1	2	1	-	1	1	-
		管内曲北湖	8	5	3	6	3	3	27	9	18	-	-	-	4	1
		管内曲北湖	-	-	-	-	-	-	1	-	1	-	-	-	1	-
		管内曲北湖	4	1	3	2	2	-	4	2	2	-	-	-	2	1
		管内曲北湖	-	-	-	1	-	1	3	-	3	-	-	-	-	-
		管内曲北湖	-	-	-	1	-	1	2	1	1	-	-	-	-	-
		管内曲北湖	-	-	-	-	-	-	3	-	3	-	-	-	-	-
		管内曲北湖	-	-	-	1	-	1	2	1	1	-	-	-	-	-
		管内曲北湖	1	1	-	-	-	-	1	1	-	-	-	-	-	-
		管内曲北湖	-	-	-	-	-	-	1	-	1	-	-	-	-	-
		管内曲北湖	2	2	-	1	1	-	3	1	2	-	-	-	-	-
		管内曲北湖	1	1	-	-	-	-	3	1	2	-	-	-	-	-
		管内曲北湖	-	-	-	-	-	-	2	1	1	-	-	-	-	-
		横手保健所	管内手鹿川	計市郡町	1	-	1	4	3	1	20	6	14	1	-	1
管内手鹿川	-			-	-	1	-	1	7	2	5	-	-	-	1	1
管内手鹿川	1			-	1	3	3	-	13	4	9	1	-	1	5	2
管内手鹿川	1			-	1	-	-	-	-	-	-	-	-	-	1	-
管内手鹿川	-			-	-	-	-	-	-	-	-	1	-	1	1	-
管内手鹿川	-			-	-	-	-	-	3	-	3	-	-	-	2	1
管内手鹿川	-			-	-	-	-	-	5	2	3	-	-	-	-	-
管内手鹿川	-			-	-	3	3	-	5	2	3	-	-	-	-	-
管内手鹿川	-			-	-	-	-	-	-	-	-	-	-	-	-	-
管内手鹿川	-			-	-	-	-	-	-	-	-	-	-	-	1	1
湯沢保健所	管内沢勝川	計市郡町	4	2	2	8	4	4	14	8	6	1	-	1	2	1
		管内沢勝川	1	-	1	4	1	3	3	1	2	1	-	1	1	1
		管内沢勝川	3	2	1	4	3	1	11	7	4	-	-	-	1	-
		管内沢勝川	-	-	-	1	1	-	1	1	-	-	-	-	-	-
		管内沢勝川	1	-	1	1	-	1	5	3	2	-	-	-	-	-
		管内沢勝川	2	2	-	-	-	-	3	1	2	-	-	-	1	-
		管内沢勝川	-	-	-	1	1	-	1	1	-	-	-	-	-	-

平成14年

及び疾患	14000 尿路性器系の疾患			14100 糸球体疾患及び腎尿管間質性疾患			14200 腎不全			14201 急性腎不全			14202 慢性腎不全			14203 詳細不明の腎不全		
	総数	男	女	総数	男	女	総数	男	女	総数	男	女	総数	男	女	総数	男	女
	女	総数	男	女	総数	男	女	総数	男	女	総数	男	女	総数	男	女	総数	男
3	40	21	19	5	2	3	28	15	13	8	4	4	19	11	8	1	-	1
-	12	7	5	1	-	1	10	6	4	5	2	3	5	4	1	-	-	-
3	28	14	14	4	2	2	18	9	9	3	2	1	14	7	7	1	-	1
-	3	3	-	1	1	-	1	1	-	-	-	-	1	1	-	-	-	-
-	-	-	-	-	-	-	-	-	-	-	-	-	-	-	-	-	-	-
2	6	3	3	-	-	-	5	3	2	1	1	-	3	2	1	1	-	1
-	2	2	-	-	-	-	2	2	-	-	-	-	2	2	-	-	-	-
-	4	-	4	1	-	1	2	-	2	1	-	1	1	-	1	-	-	-
-	4	2	2	1	1	-	2	-	2	-	-	-	2	-	2	-	-	-
-	-	-	-	-	-	-	-	-	-	-	-	-	-	-	-	-	-	-
-	-	-	-	-	-	-	-	-	-	-	-	-	-	-	-	-	-	-
1	9	4	5	1	-	1	6	3	3	1	1	-	5	2	3	-	-	-
4	56	23	33	5	2	3	41	16	25	4	1	3	26	9	17	11	6	5
1	13	4	9	-	-	-	12	3	9	3	1	2	6	1	5	3	1	2
3	43	19	24	5	2	3	29	13	16	1	-	1	20	8	12	8	5	3
-	3	1	2	-	-	-	3	1	2	1	-	1	2	1	1	-	-	-
1	4	4	-	-	-	-	3	3	-	-	-	-	1	1	-	2	2	-
1	11	5	6	1	1	-	9	3	6	-	-	-	6	2	4	3	1	2
-	1	-	1	-	-	-	1	-	1	-	-	-	1	-	1	-	-	-
-	1	1	-	-	-	-	1	1	-	-	-	-	1	1	-	-	-	-
-	3	1	2	-	-	-	2	1	1	-	-	-	1	-	1	1	1	-
-	5	1	4	1	-	1	2	-	2	-	-	-	2	-	2	-	-	-
1	3	-	3	-	-	-	1	-	1	-	-	-	1	-	1	-	-	-
-	2	1	1	-	-	-	2	1	1	-	-	-	1	-	1	1	1	-
-	3	3	-	1	1	-	1	1	-	-	-	-	1	1	-	-	-	-
-	4	1	3	1	-	1	3	1	2	-	-	-	2	1	1	1	-	1
-	-	-	-	-	-	-	-	-	-	-	-	-	-	-	-	-	-	-
-	3	1	2	1	-	1	1	1	-	1	-	-	1	1	-	-	-	-
3	32	11	21	6	2	4	21	8	13	6	1	5	11	5	6	4	2	2
-	13	4	9	3	1	2	8	3	5	1	-	1	5	2	3	2	1	1
3	19	7	12	3	1	2	13	5	8	5	1	4	6	3	3	2	1	1
1	4	2	2	-	-	-	3	2	1	1	1	-	2	1	1	-	-	-
1	4	3	1	-	-	-	3	3	-	-	-	-	2	2	-	1	1	-
1	2	-	2	1	-	1	1	-	1	-	-	-	1	-	1	-	-	-
-	3	1	2	1	-	1	1	-	1	-	-	-	-	-	-	-	-	1
-	3	1	2	1	1	-	2	-	2	-	2	-	-	-	-	-	-	-
-	1	-	1	-	-	-	1	-	1	-	-	-	1	-	1	-	-	-
-	2	-	2	-	-	-	2	-	2	-	2	-	-	-	-	-	-	-
1	24	11	13	-	-	-	19	9	10	7	5	2	6	1	5	6	3	3
-	15	7	8	-	-	-	13	6	7	6	4	2	3	1	2	4	1	3
1	9	4	5	-	-	-	6	3	3	1	1	-	3	-	3	2	2	-
-	2	1	1	-	-	-	1	-	1	-	-	-	1	-	1	-	-	-
-	2	1	1	-	-	-	2	1	1	1	1	-	1	-	1	-	-	-
1	2	1	1	-	-	-	2	1	1	-	-	-	1	-	1	1	1	-
-	2	1	1	-	-	-	1	1	-	-	-	-	-	-	-	-	-	-
-	1	-	1	-	-	-	-	-	-	-	-	-	-	-	-	-	-	-

第22表 死亡数(性・死因・保健所・市町村別) (つづき)

区	分	14300 その他の尿路性 器系の疾患			15000 妊娠、分娩及 び産じょく			16000 周産期に発生し た病態			16100 妊娠期間及び 胎児発育に関 連する障害			16200 出産外	
		総数	男	女	総数	男	女	総数	男	女	総数	男	女	総数	男
		総市郡	数部部	48	21	27	1	・	1	7	4	3	1	1	-
大館保健所	管内計(北秋田郡一部計)	6	4	2	1	・	1	1	-	1	-	-	-	-	-
	管内計(北秋田郡一部計)	5	3	2	1	・	1	1	-	1	-	-	-	-	-
	管内計(北秋田郡一部計)	3	2	1	1	・	1	1	-	1	-	-	-	-	-
	管内計(北秋田郡一部計)	2	1	1	-	・	-	-	-	-	-	-	-	-	-
	管内計(北秋田郡一部計)	-	-	-	-	・	-	-	-	-	-	-	-	-	-
	管内計(北秋田郡一部計)	-	-	-	-	・	-	-	-	-	-	-	-	-	-
	管内計(北秋田郡一部計)	1	1	-	-	・	-	-	-	-	-	-	-	-	-
	管内計(北秋田郡一部計)	-	-	-	-	・	-	-	-	-	-	-	-	-	-
	管内計(北秋田郡一部計)	1	1	-	-	・	-	-	-	-	-	-	-	-	-
	管内計(北秋田郡一部計)	1	1	-	-	・	-	-	-	-	-	-	-	-	-
鷹巣保健所	管内計(北秋田郡一部計)	4	1	3	-	・	-	-	-	-	-	-	-	-	-
	管内計(北秋田郡一部計)	1	-	1	-	・	-	-	-	-	-	-	-	-	-
	管内計(北秋田郡一部計)	-	-	-	-	・	-	-	-	-	-	-	-	-	-
	管内計(北秋田郡一部計)	2	1	1	-	・	-	-	-	-	-	-	-	-	-
	管内計(北秋田郡一部計)	-	-	-	-	・	-	-	-	-	-	-	-	-	-
	管内計(北秋田郡一部計)	1	-	1	-	・	-	-	-	-	-	-	-	-	-
	管内計(北秋田郡一部計)	-	-	-	-	・	-	-	-	-	-	-	-	-	-
	管内計(北秋田郡一部計)	1	-	1	-	・	-	-	-	-	-	-	-	-	-
能代保健所	管内計(北秋田郡一部計)	2	1	1	-	・	-	-	-	-	-	-	-	-	-
	管内計(北秋田郡一部計)	2	1	1	-	・	-	-	-	-	-	-	-	-	-
	管内計(北秋田郡一部計)	-	-	-	-	・	-	-	-	-	-	-	-	-	-
	管内計(北秋田郡一部計)	-	-	-	-	・	-	-	-	-	-	-	-	-	-
	管内計(北秋田郡一部計)	-	-	-	-	・	-	-	-	-	-	-	-	-	-
	管内計(北秋田郡一部計)	-	-	-	-	・	-	-	-	-	-	-	-	-	-
	管内計(北秋田郡一部計)	-	-	-	-	・	-	-	-	-	-	-	-	-	-
	管内計(北秋田郡一部計)	-	-	-	-	・	-	-	-	-	-	-	-	-	-
秋田保健所	管内計(北秋田郡一部計)	6	1	5	-	・	-	1	1	-	1	1	-	-	-
	管内計(北秋田郡一部計)	6	1	5	-	・	-	1	1	-	1	1	-	-	-
秋田中央保健所	管内計(北秋田郡一部計)	3	2	1	-	・	-	-	-	-	-	-	-	-	-
	管内計(北秋田郡一部計)	2	1	1	-	・	-	-	-	-	-	-	-	-	-
	管内計(北秋田郡一部計)	1	1	-	-	・	-	-	-	-	-	-	-	-	-
	管内計(北秋田郡一部計)	-	-	-	-	・	-	-	-	-	-	-	-	-	-
	管内計(北秋田郡一部計)	-	-	-	-	・	-	-	-	-	-	-	-	-	-
	管内計(北秋田郡一部計)	-	-	-	-	・	-	-	-	-	-	-	-	-	-
	管内計(北秋田郡一部計)	-	-	-	-	・	-	-	-	-	-	-	-	-	-
	管内計(北秋田郡一部計)	1	1	-	-	・	-	-	-	-	-	-	-	-	-
	管内計(北秋田郡一部計)	-	-	-	-	・	-	-	-	-	-	-	-	-	-
	管内計(北秋田郡一部計)	-	-	-	-	・	-	-	-	-	-	-	-	-	-

平成14年

傷	16300 周産期に特異 的な呼吸障害 及び心血管障			16400 周産期に特異的 な感染症			16500 胎児及び新生児 の出血性障害及 び血液障害			16600 その他の周産 期に発生した 病態			17000 先天奇形、変 形及び染色体 異常			17100 神経系の先天 奇形			
	女	総数	男	女	総数	男	女	総数	男	女	総数	男	女	総数	男	女	総数	男	女
	-	3	2	1	1	1	-	1	-	1	1	-	1	27	13	14	3	1	2
-	2	1	1	1	1	-	-	-	1	-	1	16	7	9	2	1	1		
-	1	1	-	-	-	-	1	-	1	-	-	11	6	5	1	-	1		
-	1	-	1	-	-	-	-	-	-	-	-	4	3	1	1	-	1		
-	1	-	1	-	-	-	-	-	-	-	-	4	3	1	1	-	1		
-	1	-	1	-	-	-	-	-	-	-	-	3	2	1	1	-	1		
-	-	-	-	-	-	-	-	-	-	-	-	1	1	-	-	-	-		
-	-	-	-	-	-	-	-	-	-	-	-	-	-	-	-	-	-		
-	-	-	-	-	-	-	-	-	-	-	-	-	-	-	-	-	-		
-	-	-	-	-	-	-	-	-	-	-	-	-	-	-	-	-	-		
-	-	-	-	-	-	-	-	-	-	-	-	-	-	-	-	-	-		
-	-	-	-	-	-	-	-	-	-	-	-	-	2	2	-	-	-		
-	-	-	-	-	-	-	-	-	-	-	-	-	2	2	-	-	-		
-	-	-	-	-	-	-	-	-	-	-	-	-	-	-	-	-	-		
-	-	-	-	-	-	-	-	-	-	-	-	-	1	1	-	-	-		
-	-	-	-	-	-	-	-	-	-	-	-	-	1	1	-	-	-		
-	-	-	-	-	-	-	-	-	-	-	-	-	-	-	-	-	-		
-	-	-	-	-	-	-	-	-	-	-	-	-	-	-	-	-	-		
-	-	-	-	-	-	-	-	-	-	-	-	-	9	3	6	-	-		
-	-	-	-	-	-	-	-	-	-	-	-	-	9	3	6	-	-		
-	-	-	-	-	-	-	-	-	-	-	-	-	3	-	3	-	-		
-	-	-	-	-	-	-	-	-	-	-	-	-	2	-	2	-	-		
-	-	-	-	-	-	-	-	-	-	-	-	-	-	-	-	-	-		
-	-	-	-	-	-	-	-	-	-	-	-	-	1	-	1	-	-		
-	-	-	-	-	-	-	-	-	-	-	-	-	-	-	-	-	-		
-	-	-	-	-	-	-	-	-	-	-	-	-	1	-	1	-	-		
-	-	-	-	-	-	-	-	-	-	-	-	-	-	-	-	-	-		
-	-	-	-	-	-	-	-	-	-	-	-	-	1	-	1	-	-		
-	-	-	-	-	-	-	-	-	-	-	-	-	1	-	1	-	-		

第22表 死亡数(性・死因・保健所・市町村別) (つづき)

区	分	17200			17201			17202			17300			17400	
		循環器系の先天奇形			心臓の先天奇形			その他の循環器系の先天奇形			消化器系の先天奇形			その他の先形及び変	
		総数	男	女	総数	男	女	総数	男	女	総数	男	女	総数	男
総市郡	数	16	7	9	16	7	9	-	-	-	-	-	-	7	5
	部	9	4	5	9	4	5	-	-	-	-	-	-	4	2
	部	7	3	4	7	3	4	-	-	-	-	-	-	3	3
大館保健所	管内計(北秋田郡一部計)	-	-	-	-	-	-	-	-	-	-	-	-	-	-
	管内計(北秋田郡一部計)	-	-	-	-	-	-	-	-	-	-	-	-	-	-
	管内計(北秋田郡一部計)	-	-	-	-	-	-	-	-	-	-	-	-	-	-
	管内計(北秋田郡一部計)	-	-	-	-	-	-	-	-	-	-	-	-	-	-
	管内計(北秋田郡一部計)	-	-	-	-	-	-	-	-	-	-	-	-	-	-
	管内計(北秋田郡一部計)	-	-	-	-	-	-	-	-	-	-	-	-	-	-
	管内計(北秋田郡一部計)	-	-	-	-	-	-	-	-	-	-	-	-	-	-
	管内計(北秋田郡一部計)	-	-	-	-	-	-	-	-	-	-	-	-	-	-
	管内計(北秋田郡一部計)	-	-	-	-	-	-	-	-	-	-	-	-	-	-
	管内計(北秋田郡一部計)	-	-	-	-	-	-	-	-	-	-	-	-	-	-
鷹巣保健所	管内計(北秋田郡一部計)	-	-	-	-	-	-	-	-	-	-	-	-	-	-
	管内計(北秋田郡一部計)	-	-	-	-	-	-	-	-	-	-	-	-	-	-
	管内計(北秋田郡一部計)	-	-	-	-	-	-	-	-	-	-	-	-	-	-
	管内計(北秋田郡一部計)	-	-	-	-	-	-	-	-	-	-	-	-	-	-
	管内計(北秋田郡一部計)	-	-	-	-	-	-	-	-	-	-	-	-	-	-
	管内計(北秋田郡一部計)	-	-	-	-	-	-	-	-	-	-	-	-	-	-
	管内計(北秋田郡一部計)	-	-	-	-	-	-	-	-	-	-	-	-	-	-
	管内計(北秋田郡一部計)	-	-	-	-	-	-	-	-	-	-	-	-	-	-
	管内計(北秋田郡一部計)	-	-	-	-	-	-	-	-	-	-	-	-	-	-
	管内計(北秋田郡一部計)	-	-	-	-	-	-	-	-	-	-	-	-	-	-
能代保健所	管内計(北秋田郡一部計)	-	-	-	-	-	-	-	-	-	-	-	-	-	-
	管内計(北秋田郡一部計)	-	-	-	-	-	-	-	-	-	-	-	-	-	-
	管内計(北秋田郡一部計)	-	-	-	-	-	-	-	-	-	-	-	-	-	-
	管内計(北秋田郡一部計)	-	-	-	-	-	-	-	-	-	-	-	-	-	-
	管内計(北秋田郡一部計)	-	-	-	-	-	-	-	-	-	-	-	-	-	-
	管内計(北秋田郡一部計)	-	-	-	-	-	-	-	-	-	-	-	-	-	-
	管内計(北秋田郡一部計)	-	-	-	-	-	-	-	-	-	-	-	-	-	-
	管内計(北秋田郡一部計)	-	-	-	-	-	-	-	-	-	-	-	-	-	-
	管内計(北秋田郡一部計)	-	-	-	-	-	-	-	-	-	-	-	-	-	-
	管内計(北秋田郡一部計)	-	-	-	-	-	-	-	-	-	-	-	-	-	-
秋田保健所	管内計(北秋田郡一部計)	8	3	5	8	3	5	-	-	-	-	-	-	1	-
	管内計(北秋田郡一部計)	8	3	5	8	3	5	-	-	-	-	-	-	1	-
秋田中央保健所	管内計(北秋田郡一部計)	3	-	3	3	-	3	-	-	-	-	-	-	-	-
	管内計(北秋田郡一部計)	-	-	-	-	-	-	-	-	-	-	-	-	-	-
	管内計(北秋田郡一部計)	2	-	2	2	-	2	-	-	-	-	-	-	-	-
	管内計(北秋田郡一部計)	-	-	-	-	-	-	-	-	-	-	-	-	-	-
	管内計(北秋田郡一部計)	-	-	-	-	-	-	-	-	-	-	-	-	-	-
	管内計(北秋田郡一部計)	1	-	1	1	-	1	-	-	-	-	-	-	-	-
	管内計(北秋田郡一部計)	-	-	-	-	-	-	-	-	-	-	-	-	-	-
	管内計(北秋田郡一部計)	1	-	1	1	-	1	-	-	-	-	-	-	-	-
	管内計(北秋田郡一部計)	-	-	-	-	-	-	-	-	-	-	-	-	-	-
	管内計(北秋田郡一部計)	1	-	1	1	-	1	-	-	-	-	-	-	-	-

平成14年

天奇形	女	17500			18000			18100			18200			18300			20000		
		染色体異常、他に分類されないもの			症状、徴候及び異常臨床所見・異常検査所見で他に分類されないもの			老 衰			乳幼児突然死症候群			その他の症状、徴候及び異常臨床所見・異常検査所見で他に分類されないもの			傷病及び死亡の外因		
		総数	男	女	総数	男	女	総数	男	女	総数	男	女	総数	男	女	総数	男	女
2	1	-	1	420	157	263	297	89	208	1	-	1	122	68	54	1,092	729	363	
2	1	-	1	194	81	113	103	27	76	1	-	1	90	54	36	515	354	161	
-	-	-	-	226	76	150	194	62	132	-	-	-	32	14	18	577	375	202	
-	-	-	-	39	15	24	18	3	15	1	-	1	20	12	8	125	88	37	
-	-	-	-	28	12	16	11	1	10	1	-	1	16	11	5	92	69	23	
-	-	-	-	10	5	5	5	1	4	-	-	-	5	4	1	54	44	10	
-	-	-	-	18	7	11	6	-	6	1	-	1	11	7	4	38	25	13	
-	-	-	-	5	2	3	2	1	1	-	-	-	3	1	2	8	4	4	
-	-	-	-	5	2	3	2	1	1	-	-	-	3	1	2	8	4	4	
-	-	-	-	6	1	5	5	1	4	-	-	-	1	-	1	25	15	10	
-	-	-	-	4	-	4	4	-	4	-	-	-	-	-	-	12	7	5	
-	-	-	-	2	1	1	1	1	-	-	-	-	1	-	1	13	8	5	
-	-	-	-	26	10	16	21	8	13	-	-	-	5	2	3	37	25	12	
-	-	-	-	6	3	3	2	1	1	-	-	-	4	2	2	15	8	7	
-	-	-	-	2	2	-	2	2	-	-	-	-	-	-	-	4	4	-	
-	-	-	-	6	1	5	5	1	4	-	-	-	1	-	1	3	1	2	
-	-	-	-	12	4	8	12	4	8	-	-	-	-	-	-	10	8	2	
-	-	-	-	-	-	-	-	-	-	-	-	-	-	-	-	5	4	1	
-	-	-	-	58	24	34	49	18	31	-	-	-	9	6	3	115	80	35	
-	-	-	-	26	12	14	20	8	12	-	-	-	6	4	2	46	30	16	
-	-	-	-	32	12	20	29	10	19	-	-	-	3	2	1	69	50	19	
-	-	-	-	9	1	8	9	1	8	-	-	-	-	-	-	7	5	2	
-	-	-	-	2	1	1	1	1	-	-	-	-	1	-	1	24	15	9	
-	-	-	-	1	1	-	1	1	-	-	-	-	-	-	-	3	3	-	
-	-	-	-	2	2	-	1	1	-	-	-	-	1	1	-	15	13	2	
-	-	-	-	9	3	6	9	3	6	-	-	-	-	-	-	7	4	3	
-	-	-	-	1	1	-	1	1	-	-	-	-	-	-	-	9	6	3	
-	-	-	-	8	3	5	7	2	5	-	-	-	1	1	-	4	4	-	
1	-	-	-	81	37	44	26	5	21	-	-	-	55	32	23	197	140	57	
1	-	-	-	81	37	44	26	5	21	-	-	-	55	32	23	197	140	57	
-	-	-	-	39	6	33	35	4	31	-	-	-	4	2	2	132	86	46	
-	-	-	-	8	2	6	7	1	6	-	-	-	1	1	-	36	25	11	
-	-	-	-	20	2	18	18	1	17	-	-	-	2	1	1	71	42	29	
-	-	-	-	9	1	8	8	1	7	-	-	-	1	-	1	10	6	4	
-	-	-	-	4	1	3	3	-	3	-	-	-	1	1	-	9	2	7	
-	-	-	-	-	-	-	-	-	-	-	-	-	-	-	-	6	4	2	
-	-	-	-	1	-	1	1	-	1	-	-	-	-	-	-	4	3	1	
-	-	-	-	2	-	2	2	-	2	-	-	-	-	-	-	18	13	5	
-	-	-	-	2	-	2	2	-	2	-	-	-	-	-	-	9	4	5	
-	-	-	-	1	-	1	1	-	1	-	-	-	-	-	-	12	9	3	
-	-	-	-	1	-	1	1	-	1	-	-	-	-	-	-	3	1	2	
-	-	-	-	11	2	9	10	2	8	-	-	-	1	-	1	25	19	6	
-	-	-	-	7	2	5	6	2	4	-	-	-	1	-	1	15	12	3	
-	-	-	-	4	-	4	4	-	4	-	-	-	-	-	-	10	7	3	

第22表 死亡数(性・死因・保健所・市町村別) (つづき)

区	分	17200			17201			17202			17300			17400		
		循環器系の先天奇形			心臓の先天奇形			その他の循環器系の先天奇形			消化器系の先天奇形			その他の先形及び変		
		総数	男	女	総数	男	女	総数	男	女	総数	男	女	総数	男	
本庄保健所	管内庄利保 賀浦瀉島城利目海 由利	計	1	1	-	1	1	-	-	-	-	-	-	-	-	
		市	-	-	-	-	-	-	-	-	-	-	-	-	-	-
		郡	1	1	-	1	1	-	-	-	-	-	-	-	-	-
		町	-	-	-	-	-	-	-	-	-	-	-	-	-	-
		町	-	-	-	-	-	-	-	-	-	-	-	-	-	-
		町	-	-	-	-	-	-	-	-	-	-	-	-	-	-
		町	1	1	-	1	1	-	-	-	-	-	-	-	-	-
		町	-	-	-	-	-	-	-	-	-	-	-	-	-	-
		町	-	-	-	-	-	-	-	-	-	-	-	-	-	-
		町	-	-	-	-	-	-	-	-	-	-	-	-	-	-
大曲保健所	管内曲北岡仙北 西角六中田協南仙和外北木田畑南 仙沢湖	計	-	-	-	-	-	-	-	-	-	-	-	2	2	
		市	-	-	-	-	-	-	-	-	-	-	-	-	-	
		郡	-	-	-	-	-	-	-	-	-	-	-	-	2	2
		町	-	-	-	-	-	-	-	-	-	-	-	-	-	-
		町	-	-	-	-	-	-	-	-	-	-	-	-	1	1
		町	-	-	-	-	-	-	-	-	-	-	-	-	-	-
		町	-	-	-	-	-	-	-	-	-	-	-	-	-	-
		町	-	-	-	-	-	-	-	-	-	-	-	-	-	-
		村	-	-	-	-	-	-	-	-	-	-	-	-	1	1
		村	-	-	-	-	-	-	-	-	-	-	-	-	-	-
横手保健所	管内手鹿田鹿森内雄 平增平雄大十山大 物文川字	計	2	1	1	2	1	1	-	-	-	-	-	-	-	
		市	-	-	-	-	-	-	-	-	-	-	-	-	-	
		郡	2	1	1	2	1	1	-	-	-	-	-	-	-	
		町	1	1	-	1	1	-	-	-	-	-	-	-	-	
		町	-	-	-	-	-	-	-	-	-	-	-	-	-	
		町	-	-	-	-	-	-	-	-	-	-	-	-	-	
		町	-	-	-	-	-	-	-	-	-	-	-	-	-	
		町	-	-	-	-	-	-	-	-	-	-	-	-	-	
		村	1	-	1	1	-	1	-	-	-	-	-	-	-	
		村	-	-	-	-	-	-	-	-	-	-	-	-	-	
湯沢保健所	管内沢勝川勝後 湯雄稲雄羽東皆 成瀬	計	-	-	-	-	-	-	-	-	-	-	-	1	-	
		市	-	-	-	-	-	-	-	-	-	-	-	1	-	
		郡	-	-	-	-	-	-	-	-	-	-	-	-	-	
		町	-	-	-	-	-	-	-	-	-	-	-	-	-	
		町	-	-	-	-	-	-	-	-	-	-	-	-	-	
		町	-	-	-	-	-	-	-	-	-	-	-	-	-	
		町	-	-	-	-	-	-	-	-	-	-	-	-	-	
		村	-	-	-	-	-	-	-	-	-	-	-	-	-	
		村	-	-	-	-	-	-	-	-	-	-	-	-	-	
		村	-	-	-	-	-	-	-	-	-	-	-	-	-	

平成14年

天奇形	17500			18000			18100			18200			18300			20000		
	染色体異常、他に分類されないもの			症状、徴候及び異常臨床所見・異常検査所見で他に分類されないもの			老 衰			乳幼児突然死症候群			その他の症状、徴候及び異常臨床所見・異常検査所見で他に分類されないもの			傷病及び死亡の外因		
	女	総数	男	女	総数	男	女	総数	男	女	総数	男	女	総数	男	女	総数	男
-	-	-	-	28	9	19	26	8	18	-	-	-	2	1	1	132	82	50
-	-	-	-	9	2	7	9	2	7	-	-	-	-	-	-	38	23	15
-	-	-	-	19	7	12	17	6	11	-	-	-	2	1	1	94	59	35
-	-	-	-	2	2	-	2	2	-	-	-	-	-	-	-	9	3	6
-	-	-	-	-	-	-	-	-	-	-	-	-	-	-	-	8	6	2
-	-	-	-	2	-	2	1	-	1	-	-	-	1	-	1	14	10	4
-	-	-	-	2	-	2	2	-	2	-	-	-	-	-	-	5	2	3
-	-	-	-	1	-	1	1	-	1	-	-	-	-	-	-	5	2	3
-	-	-	-	-	-	-	-	-	-	-	-	-	-	-	-	11	4	7
-	-	-	-	-	-	-	-	-	-	-	-	-	-	-	-	6	5	1
-	-	-	-	5	3	2	5	3	2	-	-	-	-	-	-	14	11	3
-	-	-	-	4	1	3	4	1	3	-	-	-	-	-	-	6	6	-
-	-	-	-	3	1	2	2	-	2	-	-	-	1	1	-	16	10	6
-	1	-	1	68	29	39	49	21	28	-	-	-	19	8	11	176	101	75
-	1	-	1	14	6	8	7	3	4	-	-	-	7	3	4	36	19	17
-	-	-	-	54	23	31	42	18	24	-	-	-	12	5	7	140	82	58
-	-	-	-	3	1	2	3	1	2	-	-	-	-	-	-	5	1	4
-	-	-	-	3	-	3	3	-	3	-	-	-	-	-	-	8	5	3
-	-	-	-	3	1	2	1	-	1	-	-	-	2	1	1	22	15	7
-	-	-	-	3	1	2	3	1	2	-	-	-	-	-	-	8	3	5
-	-	-	-	6	3	3	5	3	2	-	-	-	1	-	1	10	7	3
-	-	-	-	3	2	1	3	2	1	-	-	-	-	-	-	18	10	8
-	-	-	-	2	2	-	2	2	-	-	-	-	-	-	-	8	4	4
-	-	-	-	1	-	1	1	-	1	-	-	-	-	-	-	6	4	2
-	-	-	-	3	1	2	2	1	1	-	-	-	1	-	1	8	6	2
-	-	-	-	7	5	2	4	3	1	-	-	-	3	2	1	9	5	4
-	-	-	-	10	1	9	8	1	7	-	-	-	2	-	2	17	10	7
-	-	-	-	4	3	1	2	2	-	-	-	-	2	1	1	15	6	9
-	-	-	-	6	3	3	5	2	3	-	-	-	1	1	-	6	6	-
-	-	-	-	49	12	37	44	8	36	-	-	-	5	4	1	106	75	31
-	-	-	-	16	5	11	13	2	11	-	-	-	3	3	-	40	28	12
-	-	-	-	33	7	26	31	6	25	-	-	-	2	1	1	66	47	19
-	-	-	-	4	2	2	4	2	2	-	-	-	-	-	-	11	11	-
-	-	-	-	6	-	6	5	-	5	-	-	-	1	-	1	21	14	7
-	-	-	-	7	1	6	7	1	6	-	-	-	-	-	-	8	5	3
-	-	-	-	7	2	5	6	1	5	-	-	-	1	1	-	9	7	2
-	-	-	-	5	2	3	5	2	3	-	-	-	-	-	-	10	6	4
-	-	-	-	2	-	2	2	-	2	-	-	-	-	-	-	3	2	1
-	-	-	-	2	-	2	2	-	2	-	-	-	-	-	-	4	2	2
1	-	-	-	32	15	17	29	14	15	-	-	-	3	1	2	72	52	20
1	-	-	-	12	5	7	10	5	5	-	-	-	2	-	2	30	20	10
-	-	-	-	20	10	10	19	9	10	-	-	-	1	1	-	42	32	10
-	-	-	-	1	-	1	1	-	1	-	-	-	-	-	-	9	4	5
-	-	-	-	5	3	2	5	3	2	-	-	-	-	-	-	9	9	-
-	-	-	-	14	7	7	13	6	7	-	-	-	1	1	-	20	15	5
-	-	-	-	-	-	-	-	-	-	-	-	-	-	-	-	3	3	-
-	-	-	-	-	-	-	-	-	-	-	-	-	-	-	-	1	1	-

第22表 死亡数(性・死因・保健所・市町村別) (つづき)

区	分	20100			20101			20102			20103			20104	
		不慮の事故			交通事故			転倒・転落			不慮の溺死及び 溺水			不慮の室	
		総数	男	女	総数	男	女	総数	男	女	総数	男	女	総数	男
総市郡	数	553	335	218	139	83	56	69	48	21	94	53	41	150	81
	部	245	150	95	58	38	20	36	27	9	48	27	21	71	37
	部	308	185	123	81	45	36	33	21	12	46	26	20	79	44
大館保健所	管内計(北秋田郡一部計)	59	35	24	8	5	3	13	10	3	6	3	3	15	6
	管内計	42	29	13	6	5	1	13	10	3	5	3	2	10	5
	大館市	27	20	7	6	5	1	6	6	-	4	2	2	6	3
	鹿角市	15	9	6	-	-	-	7	4	3	1	1	-	4	2
	鹿角郡	4	-	4	1	-	1	-	-	-	1	-	1	1	-
	北秋田郡	4	-	4	1	-	1	-	-	-	1	-	1	1	-
	比内町	13	6	7	1	-	1	-	-	-	-	-	-	4	1
鷹巣保健所	管内計(北秋田郡一部計)	24	15	9	5	3	2	3	2	1	3	2	1	11	7
	鷹巣町	8	2	6	2	-	2	-	-	-	1	-	1	5	2
	森吉町	1	1	-	1	1	-	-	-	-	-	-	-	-	-
	阿仁町	3	1	2	-	-	-	2	1	1	-	-	-	1	-
	阿仁村	8	8	-	1	1	-	1	1	-	2	2	-	3	3
	小阿仁村	4	3	1	1	1	-	-	-	-	-	-	-	2	2
	管内計	50	33	17	16	10	6	5	5	-	6	6	-	14	6
能代保健所	管内計	16	9	7	6	2	4	1	1	-	2	2	-	6	3
	能代市	34	24	10	10	8	2	4	4	-	4	4	-	8	3
	山形町	3	3	-	2	2	-	-	-	-	-	-	-	-	-
	二ツ井町	13	6	7	1	1	-	1	1	-	-	-	-	6	2
	八幡町	1	1	-	-	-	-	1	1	-	-	-	-	-	-
	森本町	6	5	1	1	1	-	2	2	-	2	2	-	1	-
	竜里町	4	3	1	3	2	1	-	-	-	1	1	-	-	-
	藤里町	5	4	1	1	-	1	-	-	-	1	1	-	1	1
	峰村	2	2	-	2	2	-	-	-	-	-	-	-	-	-
	秋田保健所	管内計	95	60	35	26	19	7	11	8	3	15	7	8	32
秋田市		95	60	35	26	19	7	11	8	3	15	7	8	32	17
秋田中央保健所	管内計	61	32	29	15	8	7	8	5	3	13	7	6	16	7
	秋田郡	15	10	5	3	3	-	3	1	2	5	2	3	2	2
	南五郎町	34	15	19	11	5	6	3	2	1	6	4	2	10	3
	鹿和町	8	4	4	2	1	1	-	-	-	1	1	-	4	1
	和潟川町	6	2	4	4	2	2	-	-	-	-	-	-	-	-
	郎田町	2	-	2	-	-	-	-	-	-	-	-	-	1	-
	天井町	4	3	1	-	-	-	1	1	-	-	-	-	3	2
	美邊町	4	2	2	3	1	2	-	-	-	1	1	-	-	-
	若井町	6	2	4	1	1	-	1	-	1	2	1	1	2	-
	大河村	3	2	1	1	-	1	1	1	-	1	1	-	-	-
	河雄町	1	-	1	-	-	-	-	-	-	1	-	1	-	-
	雄町	12	7	5	1	-	1	2	2	-	2	1	1	4	2
	和町	6	4	2	-	-	-	-	-	-	1	1	-	3	2
	和町	6	3	3	1	-	1	2	2	-	1	-	1	1	-

平成14年

息	20105			20106			20107			20200			20300			20400		
	煙、火及び火 災への曝露			有害物質による 不慮の中毒及び 有害物質への曝			その他の不慮の 事故			自 殺			他 殺			その他の外因		
	女	総数	男	女	総数	男	女	総数	男	女	総数	男	女	総数	男	女	総数	男
69	21	14	7	8	4	4	72	52	20	494	366	128	6	4	2	39	24	15
34	8	3	5	1	-	1	23	18	5	247	188	59	5	3	2	18	13	5
35	13	11	2	7	4	3	49	34	15	247	178	69	1	1	-	21	11	10
9	3	2	1	4	1	3	10	8	2	62	52	10	-	-	-	4	1	3
5	2	1	1	-	-	-	6	5	1	47	39	8	-	-	-	3	1	2
3	1	-	1	-	-	-	4	4	-	24	23	1	-	-	-	3	1	2
2	1	1	-	-	-	-	2	1	1	23	16	7	-	-	-	-	-	-
1	-	-	-	1	-	1	-	-	-	4	4	-	-	-	-	-	-	-
1	-	-	-	1	-	1	-	-	-	4	4	-	-	-	-	-	-	-
3	1	1	-	3	1	2	4	3	1	11	9	2	-	-	-	1	-	1
2	-	-	-	2	1	1	2	2	-	4	3	1	-	-	-	1	-	1
1	1	1	-	1	-	1	2	1	1	7	6	1	-	-	-	-	-	-
4	-	-	-	1	1	-	1	-	1	13	10	3	-	-	-	-	-	-
3	-	-	-	-	-	-	-	-	-	7	6	1	-	-	-	-	-	-
-	-	-	-	-	-	-	-	-	-	3	3	-	-	-	-	-	-	-
1	-	-	-	-	-	-	-	-	-	-	-	-	-	-	-	-	-	-
-	-	-	-	1	1	-	-	-	-	2	-	2	-	-	-	-	-	-
-	-	-	-	-	-	-	1	-	1	1	1	-	-	-	-	-	-	-
8	-	-	-	-	-	-	9	6	3	62	44	18	1	1	-	2	2	-
3	-	-	-	-	-	-	1	1	-	27	18	9	1	1	-	2	2	-
5	-	-	-	-	-	-	8	5	3	35	26	9	-	-	-	-	-	-
-	-	-	-	-	-	-	1	1	-	4	2	2	-	-	-	-	-	-
4	-	-	-	-	-	-	5	2	3	11	9	2	-	-	-	-	-	-
-	-	-	-	-	-	-	-	-	-	2	2	-	-	-	-	-	-	-
1	-	-	-	-	-	-	-	-	-	9	8	1	-	-	-	-	-	-
-	-	-	-	-	-	-	-	-	-	3	1	2	-	-	-	-	-	-
-	-	-	-	-	-	-	2	2	-	4	2	2	-	-	-	-	-	-
-	-	-	-	-	-	-	-	-	-	2	2	-	-	-	-	-	-	-
15	2	1	1	-	-	-	9	8	1	94	74	20	3	2	1	5	4	1
15	2	1	1	-	-	-	9	8	1	94	74	20	3	2	1	5	4	1
9	3	2	1	-	-	-	6	3	3	61	47	14	1	-	1	9	7	2
-	1	1	-	-	-	-	1	1	-	16	12	4	1	-	1	4	3	1
7	1	-	1	-	-	-	3	1	2	34	25	9	-	-	-	3	2	1
3	-	-	-	-	-	-	1	1	-	2	2	-	-	-	-	-	-	-
-	-	-	-	-	-	-	2	-	2	3	-	3	-	-	-	-	-	-
1	1	-	1	-	-	-	-	-	-	4	4	-	-	-	-	-	-	-
1	-	-	-	-	-	-	-	-	-	-	-	-	-	-	-	-	-	-
2	-	-	-	-	-	-	-	-	-	11	9	2	-	-	-	3	2	1
-	-	-	-	-	-	-	-	-	-	3	2	1	-	-	-	-	-	-
-	-	-	-	-	-	-	-	-	-	9	7	2	-	-	-	-	-	-
-	-	-	-	-	-	-	-	-	-	2	1	1	-	-	-	-	-	-
2	1	1	-	-	-	-	2	1	1	11	10	1	-	-	-	2	2	-
1	-	-	-	-	-	-	2	1	1	7	6	1	-	-	-	2	2	-
1	1	1	-	-	-	-	-	-	-	4	4	-	-	-	-	-	-	-

第22表 死亡数(性・死因・保健所・市町村別) (つづき)

区	分	20100			20101			20102			20103			20104		
		不慮の事故			交通事故			転倒・転落			不慮の溺死及び 溺水			不慮の窒		
		総数	男	女	総数	男	女	総数	男	女	総数	男	女	総数	男	
本庄保健所	管内 賀保 浦瀧島 城利目海 由利 内	計	69	42	27	16	12	4	4	-	4	20	10	10	16	9
		市	24	15	9	4	4	-	-	-	-	9	6	3	9	4
		郡	45	27	18	12	8	4	4	-	4	11	4	7	7	5
		町	4	-	4	-	-	-	1	-	1	2	-	2	1	-
		町	3	1	2	1	1	-	2	-	2	-	-	-	-	-
		町	10	7	3	4	2	2	-	-	-	2	1	1	1	1
		町	4	2	2	2	1	1	-	-	-	1	1	-	-	-
		町	2	-	2	-	-	-	-	-	-	1	-	1	1	-
		町	4	2	2	-	-	-	-	-	-	3	1	2	1	1
		町	1	1	-	1	1	-	-	-	-	-	-	-	-	-
大曲保健所	管内 仙北 館郷仙 沢湖 和外 北木田畑南	計	101	55	46	30	11	19	14	9	5	13	8	5	22	13
		市	18	7	11	5	1	4	5	4	1	3	1	2	2	1
		郡	83	48	35	25	10	15	9	5	4	10	7	3	20	12
		町	4	1	3	2	-	2	-	-	-	1	-	1	-	-
		町	3	2	1	-	-	-	1	1	-	-	-	-	1	-
		町	11	8	3	4	3	1	-	-	-	2	1	1	2	1
		町	5	1	4	3	1	2	-	-	-	-	-	-	3	3
		町	6	5	1	1	1	-	1	-	1	-	-	-	3	1
		町	13	6	7	6	3	3	1	1	-	1	-	-	3	2
		村	7	3	4	3	1	2	1	-	1	-	-	-	3	2
横手保健所	管内 平鹿田鹿 増平雄大 物文 内雄 川字	計	60	40	20	16	10	6	7	6	1	11	7	4	15	10
		市	22	14	8	5	3	2	2	2	-	5	5	-	7	3
		郡	38	26	12	11	7	4	5	4	1	6	2	4	8	7
		町	9	9	-	2	2	-	1	1	-	-	-	-	3	3
		町	10	7	3	2	-	2	2	1	1	2	2	-	3	3
		町	5	2	3	1	-	1	1	1	-	1	-	1	-	-
		町	4	2	2	1	1	-	1	1	-	2	-	2	-	-
		町	5	3	2	2	2	-	-	-	-	1	-	1	1	1
		村	3	2	1	2	1	1	-	-	-	-	-	-	-	-
		村	2	1	1	1	1	-	-	-	-	-	-	-	1	-
湯沢保健所	管内 勝川勝後 成瀬	計	34	23	11	7	5	2	4	3	1	7	3	4	9	6
		市	13	6	7	3	1	2	1	1	-	4	1	3	3	2
		郡	21	17	4	4	4	-	3	2	1	3	2	1	6	4
		町	4	3	1	-	-	-	-	-	-	-	-	-	3	2
		町	3	3	-	-	-	-	-	-	-	-	-	-	1	1
		町	12	9	3	3	3	-	3	2	1	3	2	1	2	1
		村	1	1	-	-	-	-	-	-	-	-	-	-	-	-
		村	1	1	-	1	1	-	-	-	-	-	-	-	-	-

息	20105			20106			20107			20200			20300			20400		
	煙、火及び火 災への曝露			有害物質による 不慮の中毒及び 有害物質への曝			その他の不慮の 事故			自 殺			他 殺			その他の外因		
	女	総数	男	女	総数	男	女	総数	男	女	総数	男	女	総数	男	女	総数	男
7	2	2	-	-	-	-	11	9	2	57	39	18	-	-	-	6	1	5
5	-	-	-	-	-	-	2	1	1	13	8	5	-	-	-	1	-	1
2	2	2	-	-	-	-	9	8	1	44	31	13	-	-	-	5	1	4
1	-	-	-	-	-	-	-	-	-	4	3	1	-	-	-	1	-	1
-	-	-	-	-	-	-	-	-	-	5	5	-	-	-	-	-	-	-
-	-	-	-	-	-	-	3	3	-	2	2	-	-	-	-	2	1	1
-	-	-	-	-	-	-	1	-	1	1	-	1	-	-	-	-	-	-
1	-	-	-	-	-	-	-	-	-	3	2	1	-	-	-	2	-	2
-	-	-	-	-	-	-	-	-	-	5	4	1	-	-	-	-	-	-
-	1	1	-	-	-	-	2	2	-	7	5	2	-	-	-	-	-	-
-	-	-	-	-	-	-	2	2	-	4	4	-	-	-	-	-	-	-
-	1	1	-	-	-	-	1	1	-	8	4	4	-	-	-	-	-	-
9	5	3	2	2	2	-	15	9	6	71	43	28	1	1	-	3	2	1
1	1	-	1	-	-	-	2	-	2	18	12	6	-	-	-	-	-	-
8	4	3	1	2	2	-	13	9	4	53	31	22	1	1	-	3	2	1
-	-	-	-	-	-	-	1	1	-	1	-	1	-	-	-	-	-	-
1	-	-	-	-	-	-	1	1	-	4	3	1	-	-	-	1	-	1
1	1	1	-	-	-	-	2	2	-	10	6	4	1	1	-	-	-	-
-	-	-	-	-	-	-	2	-	2	3	2	1	-	-	-	-	-	-
-	-	-	-	-	-	-	1	1	-	4	2	2	-	-	-	-	-	-
2	-	-	-	-	-	-	2	1	1	4	3	1	-	-	-	1	1	-
1	-	-	-	-	-	-	-	-	-	1	1	-	-	-	-	-	-	-
1	-	-	-	-	-	-	1	1	-	4	3	1	-	-	-	-	-	-
1	2	1	1	1	1	-	-	-	-	3	2	1	-	-	-	-	-	-
1	-	-	-	-	-	-	1	1	-	8	4	4	-	-	-	1	1	-
-	1	1	-	-	-	-	1	-	1	8	2	6	-	-	-	-	-	-
-	-	-	-	-	-	-	2	2	-	1	1	-	-	-	-	-	-	-
5	3	2	1	1	-	1	7	5	2	39	29	10	-	-	-	7	6	1
4	1	-	1	1	-	1	1	1	-	16	12	4	-	-	-	2	2	-
1	2	2	-	-	-	-	6	4	2	23	17	6	-	-	-	5	4	1
-	1	1	-	-	-	-	2	2	-	2	2	-	-	-	-	-	-	-
-	-	-	-	-	-	-	1	1	-	8	5	3	-	-	-	3	2	1
-	1	1	-	-	-	-	1	-	1	2	2	-	-	-	-	1	1	-
-	-	-	-	-	-	-	-	-	-	4	4	-	-	-	-	-	-	-
-	-	-	-	-	-	-	1	-	1	5	3	2	-	-	-	-	-	-
-	-	-	-	-	-	-	1	1	-	-	-	-	-	-	-	-	-	-
1	-	-	-	-	-	-	-	-	-	2	1	1	-	-	-	-	-	-
3	3	2	1	-	-	-	4	4	-	35	28	7	-	-	-	3	1	2
1	1	-	1	-	-	-	1	1	-	16	13	3	-	-	-	1	1	-
2	2	2	-	-	-	-	3	3	-	19	15	4	-	-	-	2	-	2
1	1	1	-	-	-	-	-	-	-	4	1	3	-	-	-	1	-	1
-	1	1	-	-	-	-	1	1	-	6	6	-	-	-	-	-	-	-
1	-	-	-	-	-	-	1	1	-	7	6	1	-	-	-	1	-	1
-	-	-	-	-	-	-	1	1	-	2	2	-	-	-	-	-	-	-

第22表 死亡数(性・死因・保健所・市町村別) (つづき)

区	分	(再掲) T00-T07			T08-T14			T15-T19			T20-T32			T33-T35	
		多部位の損傷			部位不明の体幹もしくは(四)肢の損傷又は部位不明の損傷			自然開口部からの異物侵入の作用			熱傷及び腐食			凍	
		総数	男	女	総数	男	女	総数	男	女	総数	男	女	総数	男
総市郡	数部部	43	25	18	7	6	1	146	79	67	38	28	10	18	12
大館保健所	管内計	4	3	1	-	-	-	15	6	9	5	5	-	2	2
	大館市	3	3	-	-	-	-	10	5	5	5	5	-	1	1
	大館市	2	2	-	-	-	-	6	3	3	4	4	-	-	-
	大館市	1	1	-	-	-	-	4	2	2	1	1	-	1	1
	大館市	-	-	-	-	-	-	1	-	1	-	-	-	1	1
	大館市	-	-	-	-	-	-	1	-	1	-	-	-	1	1
	大館市	1	-	1	-	-	-	4	1	3	-	-	-	-	-
	大館市	1	-	1	-	-	-	3	1	2	-	-	-	-	-
鷹巣保健所	管内計(北秋田郡一部計)	1	1	-	1	-	1	11	7	4	1	1	-	1	-
	鷹巣町	-	-	-	1	-	1	5	2	3	-	-	-	-	-
	鷹巣町	-	-	-	-	-	-	-	-	-	1	1	-	-	-
	鷹巣町	1	1	-	-	-	-	1	-	1	-	-	-	-	-
	鷹巣町	-	-	-	-	-	-	3	3	-	-	-	-	-	-
能代保健所	管内計	3	1	2	1	1	-	13	5	8	2	-	2	4	1
	能代市	1	-	1	1	1	-	6	3	3	1	-	1	-	-
	能代市	2	1	1	-	-	-	7	2	5	1	-	1	4	1
	能代市	-	-	-	-	-	-	-	-	-	-	-	-	-	-
	能代市	-	-	-	-	-	-	6	2	4	-	-	-	4	1
	能代市	-	-	-	-	-	-	-	-	-	-	-	-	-	-
	能代市	1	1	-	-	-	-	1	-	1	-	-	-	-	-
	能代市	1	-	1	-	-	-	-	-	-	1	-	1	-	-
秋田保健所	管内計	7	5	2	2	2	-	32	17	15	4	3	1	3	3
	秋田市	7	5	2	2	2	-	32	17	15	4	3	1	3	3
秋田中央保健所	管内計	5	3	2	1	1	-	16	7	9	5	4	1	1	1
	秋田市	2	2	-	-	-	-	2	2	-	1	1	-	-	-
	秋田市	3	1	2	1	1	-	10	3	7	3	2	1	-	-
	秋田市	1	1	-	-	-	-	4	1	3	-	-	-	-	-
	秋田市	1	-	1	-	-	-	-	-	-	-	-	-	-	-
	秋田市	-	-	-	-	-	-	1	-	1	1	-	1	-	-
	秋田市	-	-	-	-	-	-	3	2	1	-	-	-	-	-
	秋田市	1	-	1	1	1	-	-	-	-	2	2	-	-	-
	秋田市	-	-	-	-	-	-	2	-	2	-	-	-	-	-
	秋田市	-	-	-	-	-	-	-	-	-	-	-	-	-	-

傷	T36-T50				T51-T65			T66-T78			T79			T80-T88			T90-T98		
	薬物、薬剤及び生物学的製剤による中毒				薬用を主としな			外因のその他及び詳細不明の作用			外傷の早期合併症			外科的及び内科的ケアの合併症、他に分類されないもの			損傷、中毒及びその他の外因による影響の続発・後遺症		
	女	総数	男	女	総数	男	女	総数	男	女	総数	男	女	総数	男	女	総数	男	女
6	7	4	3	69	53	16	523	359	164	5	3	2	6	3	3	17	10	7	
1	2	2	-	35	24	11	254	180	74	2	1	1	3	2	1	6	4	2	
5	5	2	3	34	29	5	269	179	90	3	2	1	3	1	2	11	6	5	
-	2	1	1	12	8	4	62	46	16	-	-	-	1	1	-	1	-	1	
-	-	-	-	5	3	2	47	36	11	-	-	-	1	1	-	1	-	1	
-	-	-	-	3	2	1	26	22	4	-	-	-	1	1	-	1	-	1	
-	-	-	-	2	1	1	21	14	7	-	-	-	-	-	-	-	-	-	
-	1	-	1	2	2	-	2	1	1	-	-	-	-	-	-	-	-	-	
-	1	-	1	2	2	-	2	1	1	-	-	-	-	-	-	-	-	-	
-	1	1	-	5	3	2	13	9	4	-	-	-	-	-	-	-	-	-	
-	1	1	-	2	1	1	6	4	2	-	-	-	-	-	-	-	-	-	
-	-	-	-	3	2	1	7	5	2	-	-	-	-	-	-	-	-	-	
1	-	-	-	1	1	-	15	11	4	-	-	-	-	-	-	-	-	-	
-	-	-	-	-	-	-	8	6	2	-	-	-	-	-	-	-	-	-	
-	-	-	-	-	-	-	2	2	-	-	-	-	-	-	-	-	-	-	
-	-	-	-	-	-	-	-	-	-	-	-	-	-	-	-	-	-	-	
-	-	-	-	1	1	-	4	2	2	-	-	-	-	-	-	-	-	-	
1	-	-	-	-	-	-	1	1	-	-	-	-	-	-	-	-	-	-	
3	-	-	-	5	3	2	65	51	14	1	1	-	-	-	-	-	-	-	
-	-	-	-	4	2	2	26	20	6	-	-	-	-	-	-	-	-	-	
3	-	-	-	1	1	-	39	31	8	1	1	-	-	-	-	-	-	-	
-	-	-	-	-	-	-	4	2	2	-	-	-	-	-	-	-	-	-	
3	-	-	-	-	-	-	11	9	2	-	-	-	-	-	-	-	-	-	
-	-	-	-	1	1	-	1	1	-	-	-	-	-	-	-	-	-	-	
-	-	-	-	-	-	-	11	10	1	-	-	-	-	-	-	-	-	-	
-	-	-	-	-	-	-	4	2	2	1	1	-	-	-	-	-	-	-	
-	-	-	-	-	-	-	5	4	1	-	-	-	-	-	-	-	-	-	
-	-	-	-	-	-	-	3	3	-	-	-	-	-	-	-	-	-	-	
-	2	2	-	10	8	2	87	61	26	1	1	-	-	-	-	4	3	1	
-	2	2	-	10	8	2	87	61	26	1	1	-	-	-	-	4	3	1	
-	3	1	2	9	7	2	63	45	18	1	-	1	1	1	-	2	2	-	
-	-	-	-	3	2	1	21	13	8	-	-	-	-	-	-	1	1	-	
-	3	1	2	4	3	1	32	24	8	1	-	1	-	-	-	-	-	-	
-	-	-	-	-	-	-	3	3	-	-	-	-	-	-	-	-	-	-	
-	-	-	-	-	-	-	4	1	3	-	-	-	-	-	-	-	-	-	
-	-	-	-	-	-	-	3	3	-	-	-	-	-	-	-	-	-	-	
-	-	-	-	-	-	-	-	-	-	-	-	-	-	-	-	-	-	-	
-	-	-	-	-	-	-	-	-	-	-	-	-	-	-	-	-	-	-	
-	1	-	1	-	-	-	4	3	1	-	-	-	-	-	-	-	-	-	
-	2	1	1	1	1	-	7	6	1	1	-	1	-	-	-	-	-	-	
-	-	-	-	-	-	-	3	1	2	-	-	-	-	-	-	-	-	-	
-	-	-	-	2	2	-	10	8	2	-	-	-	1	1	-	1	1	-	
-	-	-	-	1	1	-	6	5	1	-	-	-	1	1	-	1	1	-	
-	-	-	-	1	1	-	4	3	1	-	-	-	-	-	-	-	-	-	

第22表 死亡数(性・死因・保健所・市町村別) (つづき)

区	分	(再掲) T00-T07			T08-T14			T15-T19			T20-T32			T33-T35		
		多部位の損傷			部位不明の体幹もしくは(四)肢の損傷又は部位不明の損傷			自然開口部からの異物侵入の作用			熱傷及び腐食			凍		
		総数	男	女	総数	男	女	総数	男	女	総数	男	女	総数	男	
本庄保健所	管内庄利賀保	計	9	4	5	1	1	-	15	9	6	5	5	-	3	3
		市	2	1	1	-	-	-	8	4	4	-	-	-	-	-
		郡	7	3	4	1	1	-	7	5	2	5	5	-	3	3
		町	-	-	-	-	-	-	1	-	1	-	-	-	-	-
		町	1	-	1	-	-	-	-	-	-	-	-	-	-	-
		町	2	-	2	-	-	-	1	1	-	2	2	-	-	-
		町	2	1	1	-	-	-	-	-	-	-	-	-	-	-
		町	-	-	-	-	-	-	1	1	-	-	-	-	-	-
		町	-	-	-	-	-	-	-	-	-	1	1	-	-	-
		町	1	1	-	-	-	-	1	1	-	-	-	-	2	2
大曲保健所	管内曲北岡仙北沢湖	計	4	2	2	-	-	-	22	13	9	7	4	3	3	2
		市	-	-	-	-	-	-	2	1	1	1	-	1	1	-
		郡	4	2	2	-	-	-	20	12	8	6	4	2	2	2
		町	-	-	-	-	-	-	-	-	-	-	-	-	-	-
		町	-	-	-	-	-	-	1	-	1	-	-	-	1	1
		町	-	-	-	-	-	-	2	1	1	1	1	-	-	-
		町	-	-	-	-	-	-	3	3	-	-	-	-	-	-
		町	3	2	1	-	-	-	3	1	2	-	-	-	1	1
		村	-	-	-	-	-	-	3	2	1	-	-	-	-	-
		村	1	-	1	-	-	-	2	1	1	-	-	-	-	-
横手保健所	管内手鹿田鹿森内雄川字	計	6	3	3	1	1	-	14	10	4	5	3	2	1	-
		市	1	1	-	1	1	-	6	3	3	2	-	2	-	-
		郡	5	2	3	-	-	-	8	7	1	3	3	-	1	-
		町	1	1	-	-	-	-	3	3	-	1	1	-	-	-
		町	2	-	2	-	-	-	3	3	-	-	-	-	-	-
		町	-	-	-	-	-	-	-	-	-	2	2	-	1	-
		町	1	-	-	-	-	-	-	-	-	-	-	-	-	-
		村	1	1	-	-	-	-	1	1	-	-	-	-	-	-
		村	1	-	1	-	-	-	-	-	-	-	-	-	-	-
		村	-	-	-	-	-	-	1	-	1	-	-	-	-	-
湯沢保健所	管内沢勝川勝後瀬	計	4	3	1	-	-	-	8	5	3	4	3	1	-	-
		市	2	1	1	-	-	-	3	2	1	2	1	1	-	-
		郡	2	2	-	-	-	-	5	3	2	2	2	-	-	-
		町	-	-	-	-	-	-	2	1	1	1	1	-	-	-
		町	-	-	-	-	-	-	1	1	-	1	1	-	-	-
		町	1	1	-	-	-	-	2	1	1	-	-	-	-	-
		村	-	-	-	-	-	-	-	-	-	-	-	-	-	-
		村	-	-	-	-	-	-	-	-	-	-	-	-	-	-
		村	1	1	-	-	-	-	-	-	-	-	-	-	-	-
		村	1	1	-	-	-	-	-	-	-	-	-	-	-	-

傷	T36-T50			T51-T65			T66-T78			T79			T80-T88			T90-T98		
	薬物、薬剤及び生物学的製剤による中毒			薬用を主としな			外因のその他及び詳細不明の作用			外傷の早期合併症			外科的及び内科的ケアの合併症、他に分類されないもの			損傷、中毒及びその他の外因による影響の続発・後遺症		
	女	総数	男	女	総数	男	女	総数	男	女	総数	男	女	総数	男	女	総数	男
-	-	-	-	8	8	-	68	39	29	-	-	-	3	-	3	3	1	2
-	-	-	-	4	4	-	19	10	9	-	-	-	1	-	1	-	-	
-	-	-	-	4	4	-	49	29	20	-	-	-	2	-	2	3	1	2
-	-	-	-	-	-	-	6	3	3	-	-	-	1	-	1	-	-	
-	-	-	-	-	-	-	5	5	-	-	-	-	-	-	-	-	-	
-	-	-	-	1	1	-	3	2	1	-	-	-	-	-	-	2	1	1
-	-	-	-	-	-	-	2	1	1	-	-	-	-	-	-	-	-	
-	-	-	-	-	-	-	4	2	2	-	-	-	-	-	-	-	-	
-	-	-	-	-	-	-	8	3	5	-	-	-	1	-	1	1	-	1
-	-	-	-	2	2	-	2	1	1	-	-	-	-	-	-	-	-	
-	-	-	-	1	1	-	7	5	2	-	-	-	-	-	-	-	-	
-	-	-	-	-	-	-	3	3	-	-	-	-	-	-	-	-	-	
-	-	-	-	-	-	-	9	4	5	-	-	-	-	-	-	-	-	
1	-	-	-	15	11	4	78	45	33	-	-	-	-	-	-	2	1	1
1	-	-	-	3	1	2	18	12	6	-	-	-	-	-	-	-	-	
-	-	-	-	12	10	2	60	33	27	-	-	-	-	-	-	2	1	1
-	-	-	-	-	-	-	4	-	4	-	-	-	-	-	-	-	-	
-	-	-	-	-	-	-	4	3	1	-	-	-	-	-	-	1	-	1
-	-	-	-	2	1	1	11	7	4	-	-	-	-	-	-	-	-	
-	-	-	-	1	1	-	3	1	2	-	-	-	-	-	-	-	-	
-	-	-	-	-	-	-	4	2	2	-	-	-	-	-	-	-	-	
-	-	-	-	1	1	-	6	3	3	-	-	-	-	-	-	1	1	
-	-	-	-	1	1	-	-	-	-	-	-	-	-	-	-	-	-	
-	-	-	-	-	-	-	4	3	1	-	-	-	-	-	-	-	-	
-	-	-	-	1	1	-	3	3	-	-	-	-	-	-	-	-	-	
-	-	-	-	4	3	1	7	4	3	-	-	-	-	-	-	-	-	
-	-	-	-	2	2	-	9	2	7	-	-	-	-	-	-	-	-	
-	-	-	-	-	-	-	3	3	-	-	-	-	-	-	-	-	-	
1	-	-	-	2	1	1	49	35	14	1	1	-	1	1	-	4	3	1
-	-	-	-	1	-	1	22	18	4	-	-	-	1	1	-	-	-	
1	-	-	-	1	1	-	27	17	10	1	1	-	-	-	-	4	3	1
-	-	-	-	-	-	-	2	2	-	1	1	-	-	-	-	-	-	
-	-	-	-	-	-	-	7	5	2	-	-	-	-	-	-	2	1	1
1	-	-	-	-	-	-	2	1	1	-	-	-	-	-	-	1	1	
-	-	-	-	-	-	-	7	5	2	-	-	-	-	-	-	-	-	
-	-	-	-	1	1	-	6	2	4	-	-	-	-	-	-	-	-	
-	-	-	-	-	-	-	-	-	-	-	-	-	-	-	-	-	-	
-	-	-	-	-	-	-	3	2	1	-	-	-	-	-	-	-	-	
-	-	-	-	7	6	1	36	26	10	1	-	1	-	-	-	1	-	1
-	-	-	-	5	4	1	14	10	4	1	-	1	-	-	-	-	-	
-	-	-	-	2	2	-	22	16	6	-	-	-	-	-	-	1	-	1
-	-	-	-	-	-	-	6	2	4	-	-	-	-	-	-	-	-	
-	-	-	-	2	2	-	4	4	-	-	-	-	-	-	-	-	-	
-	-	-	-	-	-	-	10	8	2	-	-	-	-	-	-	1	-	1
-	-	-	-	-	-	-	2	2	-	-	-	-	-	-	-	-	-	

第23表 死亡数・率（人口10万対）（主な死因・年齢階級・年次別）

区分	02100 悪性新生物					09200 心疾患				
	10年	11年	12年	13年	14年	10年	11年	12年	13年	14年
実数	3,430	3,656	3,766	3,623	3,676	1,597	1,638	1,620	1,683	1,715
0～4	1	-	-	3	-	2	1	-	1	-
5～9	1	-	2	-	2	-	-	1	0	-
10～14	2	1	2	2	2	-	3	-	1	-
15～19	1	1	4	3	4	2	3	3	1	-
20～24	4	3	2	2	2	2	4	1	6	2
25～29	3	3	5	2	9	2	-	3	4	5
30～34	6	10	11	10	18	6	5	5	3	4
35～39	17	32	16	19	18	5	3	3	6	11
40～44	46	40	37	41	32	11	13	8	10	3
45～49	75	95	82	80	66	25	24	16	21	21
50～54	115	151	164	166	163	23	37	32	28	34
55～59	206	189	173	177	177	46	33	24	30	42
60～64	356	318	306	290	275	63	62	49	50	63
65～69	519	509	565	491	437	110	103	99	102	106
70～74	624	628	696	627	665	168	183	165	158	161
75～79	529	613	650	619	667	240	255	253	230	268
80～	925	1,063	1,051	1,091	1,139	892	1,163	958	1,032	995
不詳	-	-	-	-	-	-	-	-	-	-
率	286.1	305.7	317.5	307.0	313.4	133.2	137.0	136.6	142.6	146.2
0～4	2.0	-	-	6.5	-	4.0	2.0	-	2.2	-
5～9	1.8	-	3.7	-	3.9	-	-	1.9	-	-
10～14	3.0	1.6	3.2	3.3	3.4	-	4.7	-	1.7	-
15～19	1.4	1.4	6.0	4.5	6.1	2.7	4.2	4.5	1.5	-
20～24	6.6	5.0	3.4	3.6	3.8	3.3	6.6	1.7	10.9	3.8
25～29	4.8	4.7	7.7	3.0	13.9	3.2	-	4.6	6.1	7.7
30～34	9.7	16.4	18.0	15.7	28.2	9.7	8.2	8.2	4.7	6.3
35～39	23.4	45.4	23.3	29.6	28.4	6.9	4.3	4.4	9.3	17.3
40～44	54.9	49.1	46.9	53.3	43.0	13.1	16.0	10.1	13.0	4.0
45～49	73.6	97.7	88.5	89.7	76.7	24.5	24.7	17.3	23.6	24.4
50～54	141.2	171.8	169.6	159.8	160.0	28.2	42.1	33.1	27.0	33.4
55～59	265.1	240.5	227.7	246.0	233.9	59.2	42.0	31.6	41.7	55.5
60～64	405.9	377.5	372.5	366.2	353.6	71.8	73.6	59.6	63.1	81.0
65～69	592.8	582.6	647.2	565.4	505.5	125.6	117.9	113.4	117.5	122.6
70～74	833.6	813.4	884.2	777.7	822.6	224.4	237.0	209.6	196.0	199.1
75～79	1,093.4	1,194.8	1,189.7	1,068.2	1,079.3	496.0	497.0	463.1	396.9	433.7
80～	1,723.0	1,907.4	1,777.8	1,756.9	1,739.6	1,661.5	1,631.1	1,620.5	1,661.9	1,519.6
不詳	-	-	-	-	-	-	-	-	-	-

※ 率の算出に用いた人口は、総数→日本人人口（按分済み人口）、各年齢階級→総人口である。（解説の5参照）

09300 脳血管疾患					10200 肺炎				
10年	11年	12年	13年	14年	10年	11年	12年	13年	14年
2,146	2,176	1,988	1,913	1,944	972	1,081	1,091	1,048	1,078
-	-	-	2	-	1	-	-	-	1
-	-	-	-	-	-	1	-	1	1
-	-	-	-	-	-	1	-	-	-
-	-	-	1	-	1	-	-	-	-
-	-	-	-	-	1	-	1	1	2
-	-	-	-	3	1	1	-	1	1
5	2	4	1	2	1	1	-	1	-
8	5	2	5	1	-	1	-	1	2
15	16	9	12	12	2	5	1	1	2
23	26	22	21	22	4	2	2	2	1
37	36	30	33	41	4	8	2	14	9
41	48	43	36	55	9	14	11	11	6
83	81	65	55	64	16	20	23	11	24
138	154	123	138	114	55	39	44	42	43
260	248	223	223	220	89	103	113	106	76
353	341	313	305	297	147	167	167	163	153
1,183	1,219	1,154	1,081	1,113	641	718	727	693	756
-	-	-	-	-	-	-	-	-	-
179.0	181.9	167.6	162.1	165.7	81.0	90.4	92.0	88.8	91.9
-	-	-	4.3	-	2.0	-	-	-	2.2
-	-	-	-	-	-	1.8	-	1.9	1.9
-	-	-	-	-	-	1.6	-	-	1.7
-	-	-	1.5	-	1.4	-	-	-	-
-	-	-	-	-	1.7	-	1.7	1.8	3.8
-	-	-	-	4.6	1.6	1.6	-	1.5	1.5
8.1	3.3	6.5	1.6	3.1	1.6	1.6	-	1.6	-
11.0	7.1	2.9	7.8	1.6	-	1.4	-	1.6	3.2
17.9	19.6	11.4	15.6	16.1	2.4	6.1	1.3	1.3	2.7
22.6	26.7	23.8	23.6	25.6	3.9	2.1	2.2	2.2	1.2
45.4	40.9	31.0	31.8	40.3	4.9	9.1	2.1	13.5	8.8
52.8	61.1	56.6	50.0	72.7	11.6	17.8	14.5	15.3	7.9
94.6	96.2	79.1	69.4	82.3	18.2	23.7	28.0	13.9	30.9
157.6	176.3	140.9	158.9	131.9	62.8	44.6	50.4	48.4	49.7
347.3	321.2	283.3	276.6	272.1	118.9	133.4	143.6	131.5	94.0
729.6	664.7	572.9	526.4	480.6	303.8	325.5	305.7	281.3	247.6
2,203.6	2,187.3	1,952.1	1,740.8	1,699.9	1,194.0	1,288.4	1,229.8	1,116.0	1,154.6
-	-	-	-	-	-	-	-	-	-

第23表 死亡数・率（人口10万対）（主な死因・年齢階級・年次別）（つづき）

区 分	11300 肝 疾 患					14200 腎 不 全				
	10年	11年	12年	13年	14年	10年	11年	12年	13年	14年
実 数	140	129	137	132	129	200	212	235	229	220
0～4	-	-	-	-	-	-	-	1	-	-
5～9	-	-	-	-	-	-	-	-	-	-
10～14	-	-	-	-	-	-	-	-	-	-
15～19	-	-	-	-	-	-	-	-	-	-
20～24	-	-	-	-	-	-	-	-	-	1
25～29	1	-	-	-	-	-	1	-	-	-
30～34	1	-	1	1	-	-	-	-	-	-
35～39	2	2	1	-	3	-	-	-	-	-
40～44	6	6	2	5	2	-	-	1	1	-
45～49	8	10	11	3	11	2	-	1	-	1
50～54	17	6	13	11	14	1	2	5	3	4
55～59	6	12	13	10	7	3	2	2	2	5
60～64	14	20	18	14	17	4	3	5	4	4
65～69	20	18	27	16	18	14	10	23	8	8
70～74	15	19	15	28	25	19	23	23	29	20
75～79	19	10	16	19	13	32	26	42	36	43
80～	31	26	20	25	19	125	145	132	146	134
不詳	-	-	-	-	-	-	-	-	-	-
率	11.7	10.8	11.5	11.2	11.0	16.6	17.7	19.8	19.4	18.8
0～4	-	-	-	-	-	-	-	2.1	-	-
5～9	-	-	-	-	-	-	-	-	-	-
10～14	-	-	-	-	-	-	-	-	-	-
15～19	-	-	-	-	-	-	-	-	-	-
20～24	-	-	-	-	-	-	-	-	-	1.9
25～29	1.6	-	-	-	-	-	1.6	-	-	-
30～34	1.6	-	1.6	1.6	-	-	-	-	-	-
35～39	2.7	2.8	1.5	-	4.7	-	-	-	-	-
40～44	7.2	7.4	2.5	6.5	2.7	-	-	1.3	1.3	-
45～49	7.9	10.3	11.9	3.4	12.8	2.0	-	1.1	-	1.2
50～54	20.9	6.8	13.4	10.6	13.7	1.2	2.3	5.2	2.9	3.9
55～59	7.7	15.3	17.1	13.9	9.3	3.9	2.5	2.6	2.8	6.6
60～64	16.0	23.7	21.9	17.7	21.9	4.6	3.6	6.1	5.1	5.1
65～69	22.8	20.6	30.9	18.4	20.8	16.0	11.4	26.3	9.2	9.3
70～74	20.0	24.6	19.1	34.7	30.9	25.4	29.8	29.2	36.0	24.7
75～79	39.3	19.5	29.3	32.8	21.0	66.1	50.7	76.9	62.1	69.6
80～	57.7	46.7	33.8	40.3	29.0	232.8	260.2	223.3	235.1	204.7
不詳	-	-	-	-	-	-	-	-	-	-

04100 糖 尿 病					09100 高 血 圧 性 疾 患				
10年	11年	12年	13年	14年	10年	11年	12年	13年	14年
154	128	126	130	136	56	45	46	18	48
-	-	-	-	-	-	-	-	-	-
-	-	-	-	-	-	-	-	-	-
-	-	-	-	-	-	-	-	-	-
-	-	1	-	-	-	-	-	-	-
-	-	-	-	-	-	-	-	-	-
-	-	-	1	1	-	-	-	-	-
-	-	-	-	1	-	-	-	-	-
1	-	1	-	1	-	1	-	-	-
2	1	3	3	-	-	-	-	-	-
-	-	1	1	2	1	-	1	-	-
4	4	8	4	9	-	-	1	-	-
9	9	4	4	8	-	-	-	1	-
12	8	7	7	9	-	1	-	-	-
18	14	19	12	13	3	-	1	-	1
18	20	15	27	23	2	3	3	-	6
31	20	19	26	24	3	8	4	4	4
59	52	48	45	45	47	32	36	13	37
-	-	-	-	-	-	-	-	-	-
12.8	10.7	10.6	11.0	11.6	4.7	3.8	3.9	1.5	4.1
-	-	-	-	-	-	-	-	-	-
-	-	-	-	-	-	-	-	-	-
-	-	-	-	-	-	-	-	-	-
-	-	1.5	-	-	-	-	-	-	-
-	-	-	-	-	-	-	-	-	-
-	-	-	1.5	1.5	-	-	-	-	-
-	-	-	-	1.6	-	-	-	-	-
1.4	-	1.5	-	1.6	-	1.4	-	-	-
2.4	1.2	3.8	3.9	-	-	-	-	-	-
-	-	1.1	1.1	2.3	1.0	-	1.1	-	-
4.9	4.5	8.3	3.9	8.8	-	-	1.0	-	-
11.6	11.5	5.3	5.6	10.6	-	-	-	1.4	-
13.7	9.5	8.5	8.8	11.6	-	1.2	-	-	-
20.6	16.0	21.8	13.8	15.0	4.0	-	1.1	-	1.2
24.0	25.9	19.1	33.5	28.4	2.7	3.9	3.8	-	7.4
64.1	39.0	34.8	44.9	38.8	6.2	15.6	7.3	6.9	6.5
109.9	93.3	81.2	72.5	68.7	87.5	57.4	60.9	20.9	56.5
-	-	-	-	-	-	-	-	-	-

第23表 死亡数・率（人口10万対）（主な死因・年齢階級・年次別）（つづき）

区分	18100 老 衰					20100 不慮の事故				
	10年	11年	12年	13年	14年	10年	11年	12年	13年	14年
実数	265	256	250	253	297	462	538	474	491	553
0～4	-	-	-	-	-	5	6	3	5	4
5～9	-	-	-	-	-	3	2	3	2	4
10～14	-	-	-	-	-	-	3	1	3	-
15～19	-	-	-	-	-	15	10	12	10	11
20～24	-	-	-	-	-	15	18	6	9	5
25～29	-	-	-	-	-	4	4	4	6	8
30～34	-	-	-	-	-	7	6	7	9	3
35～39	-	-	-	-	-	6	7	10	5	7
40～44	-	-	-	-	-	8	8	6	5	6
45～49	-	-	-	-	-	28	20	20	13	19
50～54	-	-	-	-	-	13	23	21	39	31
55～59	-	-	-	-	-	26	42	16	22	27
60～64	-	-	-	-	-	46	41	39	39	40
65～69	-	1	-	2	1	39	53	52	45	59
70～74	2	3	3	4	1	61	68	58	58	68
75～79	13	10	10	9	7	57	66	69	72	83
80～	250	242	237	238	288	129	161	147	149	178
不詳	-	-	-	-	-	-	-	-	-	-
率	22.1	21.4	21.1	21.4	25.3	38.5	45.0	40.0	41.6	47.1
0～4	-	-	-	-	-	10.0	12.3	6.4	10.8	8.8
5～9	-	-	-	-	-	5.3	3.6	5.6	3.8	7.8
10～14	-	-	-	-	-	-	47.7	1.6	5.0	-
15～19	-	-	-	-	-	20.6	14.0	18.1	15.0	16.8
20～24	-	-	-	-	-	24.8	29.7	10.2	16.4	9.4
25～29	-	-	-	-	-	6.4	6.3	6.1	9.1	12.3
30～34	-	-	-	-	-	11.3	9.8	11.5	14.1	4.7
35～39	-	-	-	-	-	8.2	9.9	14.6	7.8	11.0
40～44	-	-	-	-	-	9.5	9.8	7.6	6.5	8.1
45～49	-	-	-	-	-	27.5	20.6	21.6	14.6	22.1
50～54	-	-	-	-	-	16.0	26.2	21.7	37.5	30.4
55～59	-	-	-	-	-	33.5	53.4	21.1	30.6	35.7
60～64	-	-	-	-	-	52.5	48.7	47.5	49.2	51.4
65～69	-	1.1	-	2.3	1.2	44.5	60.7	59.6	51.8	68.2
70～74	2.7	3.9	3.8	5.0	1.2	81.5	88.1	73.7	71.9	84.1
75～79	26.9	19.5	18.3	15.5	11.3	117.8	128.6	126.3	124.3	134.3
80～	465.7	434.2	400.9	383.3	439.9	240.3	288.9	248.7	239.9	271.9
不詳	-	-	-	-	-	-	-	-	-	-

20200 自 殺					20101 交通 事故				
10年	11年	12年	13年	14年	10年	11年	12年	13年	14年
450	486	457	438	494	121	138	130	111	139
-	-	-	-	-	3	1	2	3	-
-	-	-	-	-	2	-	1	1	2
1	-	1	-	-	-	1	-	1	-
5	4	7	8	5	9	4	8	7	9
5	5	6	4	17	14	11	3	7	4
17	13	13	11	15	2	4	2	4	4
17	27	16	16	20	4	3	5	2	1
26	20	23	14	19	3	2	6	2	1
33	29	27	24	35	4	2	1	2	2
50	45	45	39	49	14	7	9	5	7
50	53	62	59	67	6	7	11	9	12
54	43	54	54	52	9	17	7	5	10
40	57	50	45	51	14	18	15	8	10
42	56	48	43	43	7	22	14	13	17
29	46	35	43	39	10	15	14	15	20
34	34	30	34	33	11	13	15	13	24
47	54	40	44	49	9	11	17	14	16
-	-	-	-	-	-	-	-	-	-
37.5	40.6	38.5	37.1	42.1	10.1	11.5	11.0	9.4	11.8
-	-	-	-	-	6.0	2.0	4.2	6.5	-
-	-	-	-	-	3.6	-	1.9	1.9	3.9
1.5	-	1.6	-	-	-	1.6	-	1.7	-
6.9	5.6	10.6	12.0	7.6	12.3	5.6	12.1	10.5	13.7
8.3	8.3	10.2	7.3	32.1	23.2	18.2	5.1	12.7	7.6
27.2	20.6	20.0	16.7	23.1	3.2	6.3	3.1	6.1	6.2
27.5	44.2	26.2	25.1	31.3	6.5	4.9	8.2	3.1	1.6
35.7	28.4	33.6	21.8	30.0	4.1	2.8	8.8	3.1	1.6
39.4	35.6	34.2	31.2	47.0	4.8	2.5	1.3	2.6	2.7
49.1	46.3	48.6	43.7	56.9	13.7	7.2	9.7	5.6	8.1
61.4	60.3	64.1	56.8	65.8	7.4	8.0	11.4	8.7	11.8
69.5	54.7	71.1	75.0	68.7	11.6	21.6	9.2	6.9	13.2
45.6	67.7	60.9	56.8	65.6	16.0	21.4	18.3	10.1	12.9
48.0	64.1	55.0	49.5	49.7	8.0	25.2	16.0	15.0	19.7
38.7	59.6	44.5	53.3	48.2	13.4	19.4	17.8	18.6	24.7
70.3	66.3	54.9	58.7	53.4	22.7	25.3	27.5	22.4	38.8
87.5	96.9	67.7	70.9	74.8	16.8	19.7	28.8	22.5	24.4
-	-	-	-	-	-	-	-	-	-

第23表 死亡数・率（人口10万対）（主な死因・年齢階級・年次別）（つづき）

区分	01200 結核					10400 慢性閉塞性肺疾患				
	10年	11年	12年	13年	14年	10年	11年	12年	13年	14年
実数	29	12	14	13	11	117	107	117	132	124
0～4	-	-	-	-	-	-	-	-	-	-
5～9	-	-	-	-	-	-	-	-	-	-
10～14	-	-	-	-	-	-	-	-	-	-
15～19	-	-	-	-	-	-	-	-	-	-
20～24	-	-	-	-	-	-	-	-	-	-
25～29	-	-	-	-	-	-	-	-	-	-
30～34	-	-	-	-	-	-	-	-	-	-
35～39	-	-	-	-	-	-	-	-	-	-
40～44	1	-	-	-	-	-	1	-	-	-
45～49	-	-	-	-	-	-	-	-	-	-
50～54	-	-	1	-	3	-	1	-	-	-
55～59	1	-	1	1	-	2	-	-	1	2
60～64	3	1	1	1	1	3	3	3	3	2
65～69	3	2	1	-	1	7	2	4	8	5
70～74	6	3	2	3	1	7	17	17	21	15
75～79	6	3	3	3	3	26	18	18	26	26
80～	9	3	5	5	2	72	65	75	73	74
不詳	-	-	-	-	-	-	-	-	-	-
率	2.4	1.0	1.2	1.1	0.9	9.8	8.9	9.9	11.2	10.6
0～4	-	-	-	-	-	-	-	-	-	-
5～9	-	-	-	-	-	-	-	-	-	-
10～14	-	-	-	-	-	-	-	-	-	-
15～19	-	-	-	-	-	-	-	-	-	-
20～24	-	-	-	-	-	-	-	-	-	-
25～29	-	-	-	-	-	-	-	-	-	-
30～34	-	-	-	-	-	-	-	-	-	-
35～39	-	-	-	-	-	-	-	-	-	-
40～44	1.2	-	-	-	-	-	1.2	-	-	-
45～49	-	-	-	-	-	-	-	-	-	-
50～54	-	-	1.0	-	2.9	-	1.1	-	-	-
55～59	1.3	-	1.3	1.4	-	2.6	-	-	1.4	2.6
60～64	3.4	1.2	1.2	1.3	1.3	3.4	3.6	3.7	3.8	2.6
65～69	3.4	2.3	1.1	0.0	1.2	8.0	2.3	4.6	9.2	5.8
70～74	8.0	3.9	2.5	3.7	1.2	9.4	22.0	21.6	26.0	18.6
75～79	12.4	5.8	5.5	5.2	4.9	53.7	35.1	32.9	44.9	42.1
80～	16.8	5.4	8.5	8.1	3.1	134.1	116.6	126.9	117.6	113.0
不詳	-	-	-	-	-	-	-	-	-	-

10500 喘息					11100 胃潰瘍及び十二指腸潰瘍				
10年	11年	12年	13年	14年	10年	11年	12年	13年	14年
55	47	42	31	40	41	31	33	50	46
-	-	-	-	-	-	-	-	-	-
-	-	-	-	-	-	-	-	-	-
1	-	-	-	-	-	-	-	-	-
-	-	1	-	-	-	-	-	-	-
-	-	-	-	-	-	-	-	-	-
1	-	-	-	1	-	-	-	-	-
-	1	-	-	1	-	-	1	1	-
-	-	1	1	-	1	-	-	-	-
-	1	-	-	-	3	1	2	1	2
1	1	2	1	1	3	-	2	2	2
1	-	2	1	-	1	1	-	-	2
4	-	-	-	3	2	3	1	4	2
5	4	2	1	2	5	-	5	2	3
10	9	5	7	3	6	2	1	8	5
12	8	4	9	10	6	9	5	11	9
20	23	24	11	18	14	15	16	19	21
-	-	-	-	-	-	-	-	-	-
4.6	3.9	3.5	2.6	3.4	3.4	2.6	2.8	4.2	3.9
-	-	-	-	-	-	-	-	-	-
-	-	-	-	-	-	-	-	-	-
1.5	-	-	-	-	-	-	-	-	-
-	-	1.7	-	-	-	-	-	-	-
-	-	-	-	-	-	-	-	-	-
1.6	-	-	-	1.5	-	-	-	-	-
-	1.6	-	-	1.6	-	-	1.6	1.6	-
-	-	1.5	1.6	-	1.4	-	-	-	-
-	-	1.3	-	1.3	-	-	-	-	-
-	1.0	-	-	-	2.9	1.0	2.2	1.1	2.3
1.2	1.1	2.1	1.0	1.0	3.7	-	2.1	1.9	2.0
1.3	-	2.6	1.4	-	1.3	1.3	-	-	2.6
4.6	-	-	-	3.9	2.3	3.6	1.2	5.1	2.6
5.7	4.6	2.3	1.2	2.3	5.7	-	5.7	2.3	3.5
13.4	11.7	6.4	8.7	3.7	8.0	2.6	1.3	9.9	6.2
24.8	15.6	7.3	15.5	16.2	12.4	17.5	9.2	19.0	14.6
37.3	41.3	40.6	17.7	27.5	26.1	26.9	27.1	30.6	32.1
-	-	-	-	-	-	-	-	-	-

第24表 死亡数・率（人口10万対）（主な死因・2次医療圏別）

区 分	死亡総数		01200		02100		02101		02102	
			結 核		悪性新生物		口唇、口腔及び 咽頭の悪性新生物		食道の悪性新生物	
	実数	率	実数	率	実数	率	実数	率	実数	率
総 数	12,204	1,040.4	11	0.9	3,676	313.4	70	6.0	203	17.3
鹿角・大館	1,581	1,211.4	-	-	460	352.5	10	7.7	20	15.3
鷹 巢	556	1,250.2	-	-	185	416.0	3	6.7	3	6.7
能代・山本	1,219	1,221.9	1	1.0	343	343.8	11	11.0	25	25.1
秋田周辺	3,654	832.2	2	0.5	1,193	271.7	17	3.9	79	18.0
（秋田市保健所管内）	2,327	730.2	1	0.3	797	250.1	11	3.5	57	17.9
（秋田中央保健所管内）	1,327	1,102.0	1	0.8	396	328.9	6	5.0	22	18.3
本荘・由利	1,265	1,038.6	2	1.6	370	303.8	12	9.9	18	14.8
大曲・仙北	1,753	1,142.5	2	1.3	501	326.5	11	7.2	26	16.9
横手・平鹿	1,224	1,143.5	3	2.8	344	321.4	5	4.7	15	14.0
湯沢・雄勝	952	1,193.6	1	1.3	280	351.1	1	1.3	17	21.3
区 分	02110		02111		02112		02113		02114	
	気管、気管支及び 肺の悪性新生物		皮膚の悪性新生物		乳房の悪性新生物		子宮の悪性新生物 (女子人口10万対)		卵巣の悪性新生物 (女子人口10万対)	
	実数	率	実数	率	実数	率	実数	率	実数	率
総 数	598	51.0	11	0.9	84	7.2	54	8.8	54	8.8
鹿角・大館	86	65.9	1	0.8	15	11.5	4	5.7	4	5.7
鷹 巢	25	56.2	1	2.2	1	2.2	3	12.8	4	17.0
能代・山本	64	64.2	2	2.0	6	6.0	5	9.4	8	15.0
秋田周辺	177	40.3	2	0.5	36	8.2	16	7.0	10	4.3
（秋田市保健所管内）	114	35.8	2	0.6	26	8.2	13	7.8	8	4.8
（秋田中央保健所管内）	63	52.3	-	-	10	8.3	3	4.7	2	3.2
本荘・由利	52	42.7	-	-	4	3.3	8	12.6	9	14.2
大曲・仙北	80	52.1	4	2.6	9	5.9	9	11.1	5	6.2
横手・平鹿	67	62.6	1	0.9	5	4.7	7	12.5	9	16.0
湯沢・雄勝	47	58.9	-	-	8	10.0	2	4.8	5	12.0

※ 率の算出に用いた人口は、総数→日本人人口（按分済み人口）、2次医療圏→総人口である。（解説の5参照）

平成14年

02103		02104		02105		02106		02107		02108		02109	
胃の悪性新生物		結腸の悪性新生物		直腸S字結腸移行部及び直腸の悪性新生物		肝及び肝内胆管の悪性新生物		胆のう及び他の胆道の悪性新生物		脾の悪性新生物		喉頭の悪性新生物	
実数	率	実数	率	実数	率	実数	率	実数	率	実数	率	実数	率
741	63.2	319	27.2	171	14.6	242	20.6	232	19.8	269	22.9	20	1.7
93	71.3	35	26.8	27	20.7	20	15.3	25	19.2	36	27.6	1	0.8
44	98.9	13	29.2	12	27.0	12	27.0	15	33.7	16	36.0	2	4.5
73	73.2	25	25.1	13	13.0	14	14.0	27	27.1	27	27.1	4	4.0
233	53.1	107	24.4	56	12.8	114	26.0	67	15.3	78	17.8	10	2.3
141	44.2	81	25.4	36	11.3	76	23.9	42	13.2	55	17.3	7	2.2
92	76.4	26	21.6	20	16.6	38	31.6	25	20.8	23	19.1	3	2.5
74	60.8	36	29.6	13	10.7	28	23.0	22	18.1	31	25.5	-	-
100	65.2	44	28.7	32	20.9	19	12.4	19	12.4	34	22.2	1	0.7
62	57.9	33	30.8	9	8.4	18	16.8	28	26.2	22	20.6	2	1.9
62	77.7	26	32.6	9	11.3	17	21.3	29	36.4	25	31.3	-	-
02115		02116		02117		02118		02119		04100		09100	
前立腺の悪性新生物 (男子人口10万対)		膀胱の悪性新生物		中枢神経系の悪性新生物		悪性リンパ腫		白血病		糖尿病		高血圧性疾患	
実数	率	実数	率	実数	率	実数	率	実数	率	実数	率	実数	率
101	18.1	73	6.2	23	2.0	84	7.2	76	6.5	136	11.6	48	4.1
21	34.5	6	4.6	3	2.3	10	7.7	5	3.8	23	17.6	7	5.4
1	4.8	7	15.7	-	-	4	9.0	6	13.5	13	29.2	1	2.2
10	21.5	5	5.0	1	1.0	4	4.0	6	6.0	15	15.0	5	5.0
26	12.4	25	5.7	7	1.6	35	8.0	22	5.0	27	6.1	6	1.4
19	12.5	13	4.1	7	2.2	20	6.3	16	5.0	15	4.7	6	1.9
7	12.3	12	10.0	-	-	15	12.5	6	5.0	12	10.0	-	-
9	15.4	6	4.9	4	3.3	5	4.1	10	8.2	12	9.9	7	5.7
17	23.4	13	8.5	2	1.3	15	9.8	17	11.1	24	15.6	11	7.2
10	19.7	7	6.5	4	3.7	8	7.5	7	6.5	12	11.2	9	8.4
7	18.4	4	5.0	2	2.5	3	3.8	3	3.8	10	12.5	2	2.5

第24表 死亡数・率（人口10万対）（主な死因・2次医療圏別）（つづき）

区 分	09101 高血圧性心疾患 及び心腎疾患		09200 心疾患（高血圧 性を除く）		09202 急性心筋梗塞		09203 その他の虚血性 心疾患		09300 脳血管疾患	
	実数	率	実数	率	実数	率	実数	率	実数	率
	総 数	15	1.3	1,715	146.2	453	38.6	202	17.2	1,944
鹿角・大館	1	0.8	261	200.0	57	43.7	44	33.7	272	208.4
鷹 巢	1	2.2	66	148.4	16	36.0	7	15.7	97	218.1
能代・山本	2	2.0	155	155.4	41	41.1	15	15.0	208	208.5
秋田周辺	3	0.7	495	112.7	154	35.1	60	13.7	508	115.7
（秋田市保健所管内）	3	0.9	308	96.7	92	28.9	46	14.4	315	98.9
（秋田中央保健所管内）	-	-	187	155.3	62	51.5	14	11.6	193	160.3
本荘・由利	3	2.5	180	147.8	47	38.6	17	14.0	203	166.7
大曲・仙北	2	1.3	237	154.5	72	46.9	18	11.7	299	194.9
横手・平鹿	1	0.9	168	157.0	34	31.8	18	16.8	198	185.0
湯沢・雄勝	2	2.5	153	191.8	32	40.1	23	28.8	159	199.3
区 分	11300 肝 疾 患		14200 腎 不 全		18100 老 衰		20100 不慮の事故		20101 交通事故	
	実数	率	実数	率	実数	率	実数	率	実数	率
	総 数	129	11.0	220	18.8	297	25.3	553	47.1	139
鹿角・大館	16	12.3	31	23.8	18	13.8	59	45.2	8	6.1
鷹 巢	7	15.7	7	15.7	21	47.2	24	54.0	5	11.2
能代・山本	13	13.0	15	15.0	49	49.1	50	50.1	16	16.0
秋田周辺	41	9.3	58	13.2	61	13.9	156	35.5	41	9.3
（秋田市保健所管内）	27	8.5	33	10.4	26	8.2	95	29.8	26	8.2
（秋田中央保健所管内）	14	11.6	25	20.8	35	29.1	61	50.7	15	12.5
本荘・由利	18	14.8	28	23.0	26	21.3	69	56.6	16	13.1
大曲・仙北	17	11.1	41	26.7	49	31.9	101	65.8	30	19.6
横手・平鹿	5	4.7	21	19.6	44	41.1	60	56.1	16	14.9
湯沢・雄勝	12	15.0	19	23.8	29	36.4	34	42.6	7	8.8

平成14年

09301 くも膜下出血		09302 脳内出血		09303 脳 梗 塞		10200 肺 炎		10400 慢性閉塞性 肺疾患		10500 喘 息		11100 胃潰瘍及び 十二指腸潰瘍	
実数	率	実数	率	実数	率	実数	率	実数	率	実数	率	実数	率
213	18.2	447	38.1	1,219	103.9	1,078	91.9	124	10.6	40	3.4	46	3.9
31	23.8	63	48.3	171	131.0	161	123.4	8	6.1	2	1.5	6	4.6
15	33.7	32	72.0	50	112.4	48	107.9	3	6.7	4	9.0	3	6.7
24	24.1	53	53.1	125	125.3	104	104.2	9	9.0	8	8.0	5	5.0
50	11.4	114	26.0	319	72.7	315	71.7	49	11.2	9	2.0	14	3.2
34	10.7	67	21.0	198	62.1	187	58.7	30	9.4	5	1.6	12	3.8
16	13.3	47	39.0	121	100.5	128	106.3	19	15.8	4	3.3	2	1.7
23	18.9	39	32.0	137	112.5	102	83.7	12	9.9	5	4.1	4	3.3
23	15.0	58	37.8	211	137.5	143	93.2	22	14.3	5	3.3	3	2.0
26	24.3	52	48.6	110	102.8	116	108.4	13	12.1	4	3.7	9	8.4
21	26.3	36	45.1	96	120.4	89	111.6	8	10.0	3	3.8	2	2.5
20102 転倒・転落		20103 不慮の溺死 及び溺水		20104 不慮の窒息		20105 煙、火及び 火災への曝露		20200 自 殺					
実数	率	実数	率	実数	率	実数	率	実数	率				
69	5.9	94	8.0	150	12.8	21	1.8	494	42.1				
13	10.0	6	4.6	15	11.5	3	2.3	62	47.5				
3	6.7	3	6.7	11	24.7	-	-	13	29.2				
5	5.0	6	6.0	14	14.0	-	-	62	62.1				
19	4.3	28	6.4	48	10.9	5	1.1	155	35.3				
11	3.5	15	4.7	32	10.0	2	0.6	94	29.5				
8	6.6	13	10.8	16	13.3	3	2.5	61	50.7				
4	3.3	20	16.4	16	13.1	2	1.6	57	46.8				
14	9.1	13	8.5	22	14.3	5	3.3	71	46.3				
7	6.5	11	10.3	15	14.0	3	2.8	39	36.4				
4	5.0	7	8.8	9	11.3	3	3.8	35	43.9				

第25表 脳血管疾患死亡数・率（人口10万対）（年次・保健所・市町村別）

区 分	死 亡 数							
	8 年	9 年	10 年	11 年	12 年	13 年	14 年	
総市郡	2,286	2,186	2,146	2,176	1,988	1,913	1,944	
数部部	1,073	962	1,019	1,056	917	920	909	
部部	1,213	1,224	1,127	1,120	1,071	993	1,035	
大館保健所	管内計	308	276	305	275	252	252	272
	管内計	246	223	239	214	198	194	213
	大館市	126	128	141	115	114	122	132
	大館市	120	95	98	99	84	72	81
	鹿角市	19	15	19	22	20	13	15
	鹿角市	19	15	19	22	20	13	15
	北秋田郡	43	38	47	39	34	45	44
	北秋田郡	27	28	26	22	12	26	29
	比内町	16	10	21	17	22	19	15
	比内町	16	10	21	17	22	19	15
鷹巣保健所	管内計(北秋田郡一部計)	127	101	119	120	105	87	97
	鷹巣町	58	32	43	49	47	38	50
	森吉町	23	30	26	19	17	21	16
	阿仁町	11	13	10	12	14	11	14
	阿仁町	14	16	19	18	13	7	11
	小阿仁村	21	10	21	22	14	10	6
能代保健所	管内計	186	210	201	232	158	190	208
	管内計	86	98	106	119	69	81	107
	山形市	100	112	95	113	89	109	101
	山形市	15	12	12	13	10	14	11
	二ツ井町	29	24	32	29	24	26	21
	八森町	6	11	7	7	12	8	15
	山形市	17	19	10	23	17	24	20
	八幡町	13	10	10	17	8	20	14
	藤里町	13	24	11	16	14	11	10
	峰浜村	7	12	13	8	4	6	10
市秋保	管内計	347	328	338	353	340	352	315
	管内計	347	328	338	353	340	352	315
秋田中央保健所	管内計	234	209	201	203	207	215	193
	管内計	68	57	46	64	51	64	56
	南五郎町	134	111	125	110	128	119	101
	南五郎町	36	33	35	23	45	23	27
	昭八郎町	13	13	16	12	10	15	12
	昭八郎町	13	11	9	15	9	14	5
	飯天井町	18	8	9	8	12	11	8
	飯天井町	16	21	21	19	16	19	23
	若美町	17	12	16	7	16	17	7
	若美町	19	11	16	20	18	18	15
	大河村	2	2	3	6	2	2	4
	雄河郡	32	41	30	29	28	32	36
	雄河郡	15	24	12	13	14	17	21
雄河郡	17	17	18	16	14	15	15	

※ 率の算出に用いた人口は、総数→日本人人口（按分済み人口）、総数以外→総人口である。（解説の5参照）

死 亡 率						
8 年	9 年	10 年	11 年	12 年	13 年	14 年
189.2	181.6	179.0	182.0	167.6	162.1	165.7
159.9	143.5	152.2	157.9	137.4	138.1	136.9
224.9	228.6	212.0	212.5	205.3	192.1	202.2
225.4	203.2	226.2	205.6	190.0	191.4	208.4
227.2	207.0	223.2	201.1	187.8	185.2	205.0
187.3	190.6	210.8	172.7	172.0	185.1	201.6
292.6	234.1	244.0	248.6	214.6	185.5	210.7
248.4	199.5	255.6	300.5	278.9	184.0	215.6
248.4	199.5	255.6	300.5	278.9	184.0	215.6
207.5	184.6	231.8	194.8	170.0	226.8	224.1
215.1	224.9	212.0	181.3	99.2	216.5	243.5
195.8	123.0	261.9	215.6	278.5	242.7	194.2
265.3	213.1	253.7	258.0	231.2	193.6	218.1
253.8	141.1	191.1	217.8	215.4	175.4	232.3
278.2	369.2	325.8	241.1	217.8	272.5	209.2
230.7	275.5	214.7	263.0	315.1	252.1	329.2
164.6	190.5	228.9	220.0	162.8	88.6	141.6
602.9	288.6	611.5	649.5	415.6	301.8	182.9
176.1	200.5	193.5	225.5	155.3	188.5	208.5
157.0	179.9	195.2	221.2	129.5	152.8	203.4
196.7	222.8	191.5	230.3	183.5	228.1	214.1
230.9	186.2	190.5	207.6	162.0	230.8	184.2
228.2	192.2	259.9	239.2	200.5	220.2	179.9
123.6	229.5	148.0	150.2	253.9	171.9	323.9
190.7	215.2	115.1	266.5	199.4	285.5	241.2
169.3	130.8	131.1	225.1	107.9	273.1	192.6
261.6	488.9	227.3	334.1	297.4	236.7	219.6
134.3	232.6	255.9	158.3	80.5	122.7	209.3
110.8	104.3	107.1	111.6	107.0	110.6	98.9
110.8	104.3	107.1	111.6	107.0	110.6	98.9
187.0	168.1	162.4	164.9	169.4	176.9	160.3
212.2	180.6	147.6	207.2	167.4	213.0	189.0
182.5	151.3	170.6	150.7	176.0	163.8	139.9
272.8	254.8	273.7	181.4	363.7	187.5	223.4
141.6	142.4	177.2	133.5	111.1	167.2	136.2
167.7	142.7	116.6	195.7	119.5	186.8	67.6
356.4	157.4	176.8	159.2	238.7	217.9	159.6
77.1	99.4	98.6	88.5	72.8	86.9	104.7
275.8	196.4	262.3	114.9	261.6	279.1	115.5
237.7	138.9	202.8	257.5	235.0	238.3	200.6
59.6	59.9	90.2	182.0	60.2	59.5	118.4
162.9	210.9	154.8	150.9	147.2	170.1	193.7
137.2	221.8	111.3	121.2	131.2	160.0	199.9
195.1	197.2	209.5	188.3	167.6	183.2	185.6

第25表 脳血管疾患死亡数・率（人口10万対）（年次・保健所・市町村別）（つづき）

区 分	死 亡 数							
	8 年	9 年	10 年	11 年	12 年	13 年	14 年	
本 庄 保 健 所	管 内 計	229	248	230	267	239	181	203
	本 市	70	62	65	80	67	49	48
	由 利 郡	159	186	165	127	172	132	155
	仁 賀 保 町	22	30	24	18	18	17	22
	金 浦 町	25	15	20	10	15	18	18
	象 瀧 町	21	32	22	21	32	24	21
	矢 島 町	13	18	16	11	13	11	17
	岩 城 町	18	25	16	12	22	12	15
	由 利 町	12	10	8	6	13	14	13
	西 鳥 目 海 町	4	7	8	11	8	5	13
	東 大 内 町	13	24	15	9	14	13	12
大 曲 保 健 所	管 内 計	398	360	329	375	312	305	299
	大 市	104	56	81	81	67	68	61
	仙 北 郡	294	304	248	294	245	237	238
	神 岡 北 町	9	10	21	14	13	20	20
	西 仙 北 町	23	33	27	27	30	29	16
	角 館 町	36	41	35	27	24	36	22
	六 郷 町	17	23	16	13	11	9	15
	中 仙 湖 町	33	36	24	44	24	24	26
	田 沢 湖 町	31	23	21	27	19	18	16
	協 和 町	29	23	18	23	23	15	24
	南 外 北 村	14	19	12	9	14	12	6
横 手 保 健 所	管 内 計	235	219	231	223	207	172	198
	横 手 市	77	62	72	66	62	56	57
	平 鹿 郡	158	157	159	157	145	116	141
	増 田 町	15	15	25	27	17	11	16
	平 鹿 町	31	23	29	31	31	25	20
	雄 物 川 町	39	33	33	24	24	23	30
	大 森 字 町	14	22	17	23	21	16	18
	十 文 字 町	31	36	36	35	36	28	30
	山 内 村	10	14	5	7	4	9	14
	大 雄 村	18	14	14	10	12	4	13
	湯 沢 保 健 所	管 内 計	222	235	192	188	168	159
湯 沢 市		75	76	72	79	63	56	52
雄 勝 郡		147	159	120	109	105	103	107
雄 勝 川 町		32	28	24	25	19	18	31
雄 勝 後 町		40	46	30	30	26	28	19
雄 勝 後 町		52	59	48	42	45	41	49
東 成 瀬 村		8	10	11	2	6	15	4
皆 瀬 村		15	16	7	10	9	1	4

死 亡 率						
8 年	9 年	10 年	11 年	12 年	13 年	14 年
183.0	199.0	185.5	167.5	194.0	147.7	166.7
155.0	137.2	144.0	175.9	146.5	107.0	104.9
198.8	234.2	209.4	162.5	222.0	171.9	203.8
182.2	248.2	199.2	149.7	150.6	142.8	185.0
472.1	287.5	386.1	194.6	293.7	352.3	356.5
152.9	234.0	161.5	156.4	240.8	182.4	161.5
196.5	274.1	246.2	172.4	208.1	179.2	280.2
269.9	378.0	243.9	183.8	334.2	182.6	231.2
184.9	155.4	125.6	95.2	209.4	228.2	214.9
59.9	105.0	120.7	167.1	120.9	75.9	195.1
179.1	336.3	212.8	129.7	205.5	194.0	181.9
232.3	176.5	319.4	222.9	267.5	251.2	150.0
189.6	161.1	202.8	182.2	245.0	62.0	177.5
248.5	226.2	207.8	238.5	199.9	197.1	194.9
260.3	140.3	203.6	204.4	169.1	172.6	155.7
244.7	254.9	214.7	250.0	210.3	205.5	208.3
142.7	158.1	333.9	222.9	209.4	327.4	329.9
201.0	292.2	241.1	243.2	275.3	271.7	151.4
238.0	273.7	234.9	182.1	163.5	248.2	153.7
229.3	313.5	219.2	179.1	151.0	124.3	208.8
272.1	299.0	200.8	370.7	202.2	204.4	222.8
232.9	174.7	160.6	208.3	147.3	140.6	126.2
305.7	243.6	191.5	247.0	247.1	162.9	263.0
282.2	386.1	244.9	186.1	296.5	256.4	129.7
208.7	309.8	199.5	310.6	177.1	177.4	241.1
226.7	195.8	182.4	436.3	166.9	235.8	253.0
198.0	99.1	237.2	240.0	205.1	154.7	249.0
305.1	261.4	136.7	310.6	281.0	200.8	155.3
320.2	322.5	186.0	152.1	274.4	204.4	328.7
210.1	196.7	208.9	202.9	189.9	159.0	185.0
187.2	151.2	176.0	161.9	153.0	138.9	142.8
223.4	223.3	228.1	227.0	211.7	170.9	210.0
159.2	161.3	273.2	296.4	186.8	121.7	180.2
201.0	149.4	189.5	203.6	207.5	169.0	136.3
326.5	279.3	282.1	208.0	212.4	206.1	271.9
167.7	264.6	207.3	282.9	259.2	200.6	228.1
210.4	244.9	246.6	240.5	248.0	193.2	208.8
208.2	294.1	105.3	149.3	85.9	196.5	310.5
296.7	232.3	234.1	169.3	204.6	68.3	224.9
262.5	280.3	231.0	228.0	206.4	197.3	199.3
207.0	211.4	201.8	222.2	180.2	161.2	150.9
304.1	332.0	252.6	232.3	226.2	224.7	236.2
283.0	249.6	215.5	226.9	175.2	167.2	292.0
390.5	455.5	303.0	307.5	269.3	295.6	203.7
258.5	296.2	241.2	213.7	230.9	212.7	256.4
227.5	287.7	320.7	58.7	177.0	448.7	121.2
476.6	502.8	221.5	323.4	296.1	33.4	135.6

第26表 悪性新生物死亡数・率（人口10万対）（年次・保健所・市町村別）

区 分	死 亡 数							
	8 年	9 年	10 年	11 年	12 年	13 年	14 年	
総市郡	3,392	3,504	3,430	3,658	3,766	3,623	3,676	
数部部	1,786	1,828	1,832	1,934	1,925	1,893	1,905	
部部	1,606	1,676	1,598	1,724	1,841	1,730	1,771	
大館保健所	管内計	424	412	434	443	473	445	460
	管内計	326	312	357	357	363	356	339
	大館市	198	191	221	231	215	210	215
	鹿角市	128	121	136	126	148	146	124
	鹿角郡	25	30	19	22	36	24	38
	小坂町	25	30	19	22	36	24	38
	北秋田郡一部計	73	70	58	64	74	65	83
	内代町	42	33	32	29	49	38	41
	田代町	31	37	26	35	25	27	42
鷹巣保健所	管内計(北秋田郡一部計)	163	141	168	156	169	153	185
	鷹巣町	76	56	79	82	92	78	76
	森吉町	27	22	36	28	26	20	38
	阿仁町	21	19	11	8	15	19	23
	合川町	24	29	28	31	22	26	27
	上小阿仁村	15	15	14	7	14	10	21
能代保健所	管内計	341	341	325	375	346	385	343
	能代市	169	176	171	185	166	177	175
	山本郡	172	165	154	190	180	208	168
	琴丘町	31	15	23	36	25	29	21
	二ツ井町	39	40	45	52	51	50	53
	八森町	17	11	11	26	16	29	14
	山本町	28	37	27	23	27	33	33
	八本町	25	25	20	24	21	24	24
	藤里村	11	20	12	14	16	22	12
峰浜村	21	17	16	15	24	21	11	
市秋保	管内計	744	742	756	783	793	752	797
	秋田市内	744	742	756	783	793	752	797
秋田中央保健所	管内計	361	405	370	431	425	389	396
	秋田市内	112	124	96	112	102	117	113
	南五和郡	191	216	211	244	244	209	232
	五城目町	44	42	49	61	47	41	50
	昭和三郎町	21	26	24	33	34	23	31
	八幡町	23	25	23	31	30	20	27
	飯田町	23	22	16	17	22	15	16
	天井町	31	52	52	52	54	51	54
	若美町	18	18	21	22	26	19	23
	大美村	29	25	24	22	26	33	26
	河辺郡	2	6	2	6	5	7	5
	河辺町	58	65	63	75	79	63	51
	雄和町	38	42	37	42	40	42	29
	雄和町	20	23	26	33	39	21	22

死 亡 率						
8 年	9 年	10 年	11 年	12 年	13 年	14 年
280.8	291.0	286.1	305.9	317.5	307.0	313.4
266.2	272.7	273.6	289.1	288.3	284.1	286.9
297.7	313.0	300.6	327.2	352.9	334.7	346.1
310.3	303.3	321.9	331.2	356.7	338.0	352.5
301.1	289.6	333.3	335.5	344.3	339.9	326.2
294.4	284.5	330.2	347.0	324.3	318.6	328.4
312.1	298.2	338.5	316.4	378.1	376.1	322.6
326.8	398.9	255.7	300.5	502.0	339.8	546.2
326.8	398.9	255.7	300.5	502.0	339.8	546.2
352.3	340.1	285.9	319.6	370.1	327.7	422.8
334.7	265.0	261.0	239.0	405.1	316.5	344.2
379.4	455.1	324.2	443.8	316.5	344.8	543.8
340.5	297.5	358.0	335.4	372.1	340.4	416.0
332.6	246.8	350.3	364.4	421.7	360.1	353.1
326.6	270.8	451.1	355.3	333.1	259.5	496.8
440.4	402.7	236.2	175.3	337.6	435.5	540.8
282.1	345.2	337.3	379.0	275.6	328.9	347.6
430.7	432.9	408.2	206.7	415.6	301.8	640.2
322.9	325.5	312.7	364.5	340.0	381.9	343.8
308.5	323.0	314.9	343.9	311.6	333.8	332.7
338.4	328.3	310.2	387.2	371.2	435.2	356.2
477.3	232.8	363.0	574.9	404.9	478.0	351.7
306.9	320.4	365.5	428.9	426.0	423.5	454.0
350.2	229.5	232.6	558.1	338.6	623.3	302.3
314.0	419.1	310.5	266.5	316.8	392.5	397.9
325.6	327.0	261.8	317.8	283.2	327.7	330.2
221.3	407.4	247.9	292.3	339.8	473.4	263.6
402.9	329.6	315.0	298.7	482.7	429.5	230.2
237.5	236.0	239.6	247.4	249.7	236.2	250.1
237.5	236.0	239.6	247.4	249.7	236.2	250.1
288.5	325.6	298.8	350.1	347.8	320.1	328.9
349.6	392.6	307.9	362.5	334.8	389.4	381.3
260.1	294.4	288.0	334.4	335.6	287.6	321.4
333.5	324.3	383.1	481.2	379.9	334.3	413.7
228.7	284.8	265.5	367.2	377.9	256.4	351.8
296.7	324.3	297.9	404.4	398.2	266.8	364.8
455.4	432.8	314.3	338.2	437.6	297.1	319.2
149.4	246.2	244.1	242.3	249.0	233.1	245.9
292.1	294.6	343.5	361.0	425.1	311.9	379.4
362.8	315.7	304.2	283.2	339.4	436.9	347.6
59.6	179.6	60.1	182.0	150.5	208.2	148.0
295.2	334.3	325.1	390.2	415.3	334.9	274.4
347.6	388.2	343.0	391.6	374.9	395.4	276.0
229.5	266.8	302.5	388.5	467.0	256.5	272.2

※ 率の算出に用いた人口は、総数→日本人人口（按分済み人口）、総数以外→総人口である。（解説の5参照）

第26表 悪性新生物死亡数・率（人口10万対）（年次・保健所・市町村別）（つづき）

区	分	死 亡 数						
		8 年	9 年	10 年	11 年	12 年	13 年	14 年
本 庄 保 健 所	計	311	339	336	358	381	355	370
	管内	94	112	113	125	140	114	130
	本庄市	217	227	223	233	241	241	240
	利根町	33	22	27	31	25	29	32
	賀保町	16	15	20	24	8	25	22
	浦島町	28	36	35	38	43	46	38
	矢野町	22	20	18	17	36	21	18
	岩倉町	23	25	20	22	20	20	17
	由利町	19	22	17	18	22	17	15
	大内町	10	19	19	22	20	18	19
大 曲 保 健 所	計	467	482	464	506	493	506	501
	管内	114	115	106	130	117	135	118
	大曲市	353	367	358	376	376	371	383
	北郷町	19	19	17	20	22	26	17
	仙北町	36	31	35	43	35	41	44
	角館町	41	53	37	54	42	44	54
	六郷町	24	22	18	20	26	28	24
	中仙町	32	45	40	35	43	39	40
	田沢湖町	42	30	44	43	38	40	36
	協和町	25	29	29	22	38	36	42
横 手 保 健 所	計	324	366	308	350	384	379	344
	管内	127	127	117	139	129	146	122
	横手市	197	239	191	211	255	233	222
	増田町	22	26	23	24	38	38	32
	平鹿町	41	43	44	52	57	41	56
	雄物川町	34	52	48	43	48	39	29
	大森町	34	27	26	21	36	26	27
	十文字町	39	51	28	35	42	47	39
	山内村	13	17	9	15	10	16	19
	大雄村	14	23	13	21	24	26	20
湯 沢 保 健 所	計	257	276	269	256	302	259	280
	管内	100	120	116	103	115	96	111
	湯沢市	157	156	153	153	187	163	169
	雄勝町	34	25	37	35	42	27	42
	稲川町	32	39	49	38	51	44	40
	雄勝後町	68	62	38	63	62	69	69
	羽成村	11	14	15	12	18	9	7
	東瀬村	12	16	14	5	14	14	11

死 亡 率						
8 年	9 年	10 年	11 年	12 年	13 年	14 年
248.5	272.0	271.0	289.6	309.3	289.6	303.8
208.2	247.8	250.3	274.9	306.2	248.8	284.1
271.3	285.8	282.9	298.2	311.1	313.9	315.6
273.4	182.0	224.0	257.8	209.2	243.7	269.2
302.2	287.5	386.1	467.1	156.6	489.2	435.7
203.8	263.2	257.0	283.0	323.6	349.5	292.2
332.6	304.5	276.5	266.5	576.4	342.1	296.7
344.9	378.0	304.9	337.0	303.9	304.4	262.1
292.8	342.0	266.9	285.5	354.3	277.1	248.0
149.7	285.1	286.6	334.3	302.3	273.1	285.2
316.9	490.5	283.7	317.1	411.0	268.6	288.1
406.6	196.1	319.4	263.4	349.8	272.1	450.1
219.5	231.6	314.5	263.2	224.6	351.1	407.2
291.6	302.8	293.1	321.8	315.8	327.0	326.5
285.3	288.1	266.3	328.1	295.3	342.6	301.2
293.7	307.8	302.0	319.7	322.8	321.7	335.2
301.2	300.4	270.1	318.4	354.3	425.6	280.4
314.6	274.5	311.5	387.2	321.2	384.1	416.3
271.0	353.8	247.7	364.1	286.2	303.3	377.3
323.7	299.9	246.3	275.6	356.8	386.7	334.0
263.9	373.7	334.6	294.9	362.3	332.1	342.8
315.6	227.9	336.4	331.7	294.6	312.5	283.9
263.5	307.2	308.5	236.3	408.3	391.0	460.2
322.5	264.2	265.3	248.1	317.7	213.7	324.3
343.7	297.4	324.3	273.3	341.6	266.1	228.4
307.7	277.4	298.3	268.5	183.6	370.6	286.7
297.0	396.5	337.1	391.6	435.8	219.2	314.5
259.9	272.8	205.1	299.1	304.4	248.1	298.6
274.4	322.5	419.1	374.4	226.7	312.7	328.7
289.6	328.8	278.4	318.4	352.3	350.3	321.4
308.8	309.7	286.0	341.1	318.4	362.2	305.7
278.5	339.9	274.0	305.1	372.4	343.2	330.7
233.5	279.6	251.3	263.5	417.6	420.5	360.4
265.9	279.3	287.0	341.5	381.5	277.2	381.7
284.7	440.1	410.5	372.6	424.8	349.4	262.9
407.2	324.7	317.0	258.3	444.3	325.9	342.2
264.7	347.0	191.7	240.5	289.3	324.4	271.4
270.7	357.1	189.4	319.8	214.6	349.3	421.4
230.8	381.7	217.4	355.5	409.3	444.1	346.0
303.9	329.2	323.4	310.4	371.1	321.4	351.1
276.1	333.9	325.1	289.7	328.9	276.3	322.2
324.8	325.7	322.1	326.1	402.9	355.5	373.0
300.6	222.9	332.3	317.6	387.3	250.8	395.6
312.4	386.2	494.9	389.5	528.2	464.5	428.8
338.0	311.3	191.2	320.6	318.2	357.9	361.0
312.9	402.8	437.1	352.4	531.0	269.2	212.1
381.3	502.8	442.9	161.7	460.5	468.2	373.0

第27表 心疾患死亡数・率（人口10万対）（年次・保健所・市町村別）

区 分	死 亡 数							
	7 年	8 年	9 年	10 年	11 年	12 年	14 年	
総 数	1,437	1,481	1,573	1,597	1,638	1,620	1,715	
市 部	689	718	792	802	809	801	881	
郡 部	748	763	781	795	829	819	834	
大館保健所	管内計	179	189	232	219	248	179	261
	管内計	134	150	187	179	190	136	210
	大館市	82	93	107	98	123	87	115
	鹿角市	52	57	80	81	67	49	95
	鹿角郡	12	10	16	16	20	12	12
	北秋田郡	12	10	16	16	20	12	12
	北秋田郡一部計	33	29	29	24	38	31	39
	比内町	20	17	16	15	29	17	21
鷹巣保健所	管内計(北秋田郡一部計)	13	12	13	9	9	14	18
	鷹巣町	69	90	82	94	91	82	66
	森吉町	36	34	28	41	48	39	28
	阿仁町	12	19	18	17	13	12	12
	阿仁村	4	5	8	11	7	5	11
	上小阿仁村	9	15	16	16	7	13	12
能代保健所	管内計	8	17	12	9	16	13	3
	能代市	155	139	142	147	126	134	155
	山形市	67	70	81	67	69	72	80
	山形郡	88	69	61	80	57	62	75
	二ツ井町	8	7	7	11	3	9	4
	八森町	26	17	14	18	22	19	20
	山形町	11	10	11	13	3	1	5
	八本町	19	12	12	10	11	12	5
	藤里町	7	6	7	13	8	9	13
	峰浜村	2	11	4	4	4	9	13
市秋保田	管内計	15	6	6	11	6	3	15
	秋田市内	265	251	274	275	290	322	308
秋田中央保健所	管内計	265	251	274	275	290	322	308
	秋田市内	165	160	188	188	191	147	187
	秋田郡	60	43	57	53	51	34	56
	南秋田郡	84	83	108	116	113	92	105
	五和目町	27	17	21	20	19	20	34
	八郎和湯川町	13	9	17	21	17	16	18
	天井川町	4	12	12	8	18	6	9
	若美町	5	7	8	7	8	5	7
	大河町	16	15	27	34	31	16	11
	雄和町	7	6	11	10	7	11	11
	雄和町	9	15	11	16	12	16	14
	雄和町	3	2	1	-	1	2	1
	雄和町	21	34	23	19	27	21	26
	雄和町	13	11	15	10	11	8	16
雄和町	8	23	8	9	16	13	10	

※ 率の算出に用いた人口は、総数→日本人人口（按分済み人口）、総数以外→総人口である。（解説の5参照）

死 亡 率						
8 年	9 年	10 年	11 年	12 年	13 年	14 年
122.6	130.6	133.2	137.0	136.6	142.6	146.2
107.0	118.2	119.8	120.9	120.0	122.1	132.7
141.5	145.9	149.6	157.8	157.0	168.1	163.0
138.3	170.8	162.4	185.4	135.0	139.2	200.0
138.5	173.6	167.1	178.6	129.0	127.4	202.1
138.3	159.4	146.4	184.7	131.2	156.3	175.6
139.0	197.1	201.6	168.2	125.2	167.4	247.2
130.7	212.8	215.3	273.2	167.3	113.3	172.5
130.7	212.8	215.3	273.2	167.3	113.3	172.5
140.0	140.9	118.3	189.8	155.0	226.8	198.6
135.5	128.5	122.3	239.0	140.6	158.2	176.3
146.9	159.9	112.2	114.1	177.2	332.1	233.1
188.0	173.0	200.3	195.7	180.5	195.8	148.4
148.8	123.4	181.8	213.3	178.8	175.4	130.1
229.8	221.5	213.0	165.0	153.7	155.7	156.9
104.9	169.6	236.2	153.4	112.5	206.3	258.6
176.3	190.5	192.8	85.6	162.8	189.8	154.5
488.1	346.3	262.1	472.4	385.9	422.5	91.5
131.6	135.6	141.4	122.5	131.7	158.7	155.4
127.8	148.7	123.4	128.3	135.2	126.4	152.1
135.7	121.4	161.2	116.2	127.9	194.6	159.0
107.8	108.6	173.6	47.9	145.8	230.8	67.0
133.8	112.1	146.2	181.5	158.7	220.2	171.3
206.0	229.5	274.8	64.4	21.2	214.9	108.0
134.6	135.9	115.0	127.5	140.8	154.6	60.3
78.2	91.6	170.2	105.9	121.4	136.5	178.8
221.3	81.5	82.6	83.5	191.2	236.7	285.5
115.1	116.3	216.4	118.7	60.3	184.1	313.9
80.1	87.1	87.2	91.6	101.4	88.3	96.7
80.1	87.1	87.2	91.6	101.4	88.3	96.7
127.9	151.2	151.8	155.2	120.3	149.7	155.3
134.2	180.6	170.0	165.1	111.6	203.0	189.0
113.0	147.2	158.3	154.8	126.5	136.2	145.4
128.8	162.2	156.3	149.9	161.7	179.4	281.3
98.0	186.2	232.4	189.1	177.8	189.5	204.2
154.8	155.6	103.6	234.8	79.6	80.1	121.6
138.6	157.4	137.5	159.2	99.5	297.1	139.7
72.3	127.8	159.6	144.4	73.8	96.0	50.1
97.4	180.1	163.6	114.9	179.9	114.9	181.5
187.7	138.9	202.8	154.5	208.9	66.2	187.2
59.6	29.9	-	30.3	60.2	178.5	29.6
173.1	118.3	98.0	140.5	110.4	117.0	139.9
100.6	138.6	92.7	102.6	75.0	113.0	152.3
263.9	92.8	104.7	188.3	155.7	122.1	123.7

第27表 心疾患死亡数・率（人口10万対）（年次・保健所・市町村別）（つづき）

区 分				死 亡 数						
				7 年	8 年	9 年	10 年	11 年	12 年	14 年
本 庄 保 健 所	管 本 由 仁 金 象 矢 岩 由 西 鳥 東 大	内 莊 利 賀 浦 瀉 島 城 利 目 海 内	計	145	163	137	150	160	173	180
			市	40	61	41	58	52	59	57
			郡	105	102	96	92	108	114	123
			町	11	16	13	16	19	17	16
			町	15	7	7	4	8	6	11
			町	19	11	14	17	23	13	17
			町	12	14	9	6	9	10	12
			町	7	8	9	6	6	15	11
			町	3	6	6	11	5	12	13
			町	6	5	8	9	8	8	13
大 曲 保 健 所	管 大 仙 神 西 角 六 中 田 協 南 仙 西 太 千 仙	内 曲 北 岡 館 郷 仙 沢 和 外 北 木 田 畑 南	計	208	219	223	227	236	237	237
			市	36	50	43	53	51	49	50
			郡	172	169	180	174	185	188	187
			町	6	8	1	5	10	8	6
			町	12	13	13	10	12	11	17
			町	22	21	25	28	24	19	18
			町	4	11	11	12	11	10	6
			町	15	13	21	24	22	22	25
			町	20	14	23	20	16	23	18
			村	13	16	9	13	19	17	13
横 手 保 健 所	管 横 平 増 平 雄 大 十 山 大	内 手 鹿 田 鹿 物 森 文 内 雄	計	135	149	157	149	155	167	168
			市	42	54	46	51	49	55	59
			郡	93	95	111	98	106	112	109
			町	16	9	16	12	10	14	19
			町	24	19	24	23	23	30	28
			町	14	9	20	12	21	17	18
			町	18	30	17	16	14	17	11
			町	11	15	18	25	23	19	19
			村	7	5	9	4	7	7	8
			村	3	8	7	6	8	8	6
湯 沢 保 健 所	管 湯 雄 稻 雄 羽 東 皆	内 沢 勝 川 勝 後 成 瀬	計	116	121	138	148	141	179	153
			市	45	39	63	66	57	74	61
			郡	71	82	75	82	84	105	92
			町	9	26	19	15	23	24	19
			町	28	17	22	23	22	22	20
			町	24	31	23	35	27	39	37
			村	8	3	8	5	4	14	10
			村	2	5	3	4	8	6	6

死 亡 率						
8 年	9 年	10 年	11 年	12 年	13 年	14 年
130.2	109.9	121.0	129.4	140.4	144.4	147.8
135.1	90.7	128.5	114.4	129.0	146.2	124.6
127.5	120.9	116.7	138.2	147.2	143.3	161.7
132.5	107.6	132.7	158.0	142.2	100.8	134.6
132.2	134.2	77.2	155.7	117.5	156.6	217.9
80.1	102.4	124.8	171.3	97.8	152.0	130.7
211.6	137.0	92.2	141.1	160.1	162.9	197.8
120.0	136.1	91.5	91.9	227.9	228.3	169.6
92.4	93.3	172.7	79.3	193.3	81.5	214.9
74.9	120.0	135.8	121.6	120.9	197.3	195.1
192.9	112.1	99.3	129.7	117.4	119.4	106.1
193.6	196.1	139.7	162.1	164.6	104.7	235.7
109.8	120.9	91.3	131.6	173.6	144.6	125.3
136.8	140.1	143.4	150.1	151.8	166.7	154.5
125.1	107.7	133.2	128.7	123.7	149.7	127.6
140.6	150.9	146.8	157.3	161.4	172.6	163.7
126.8	15.8	79.5	159.2	128.8	49.1	99.0
113.6	115.1	89.0	108.1	100.9	131.2	160.8
138.8	166.9	187.5	161.8	129.5	199.9	125.8
148.4	149.9	164.2	151.6	137.2	179.5	83.5
107.2	174.4	200.8	185.3	185.3	187.3	214.3
105.2	174.7	152.9	123.4	178.3	156.3	141.9
168.7	95.3	138.3	204.0	182.7	173.8	142.5
100.8	365.8	142.9	206.8	233.0	170.9	237.8
184.1	111.5	99.8	136.7	126.5	240.8	253.7
178.1	114.2	132.6	100.7	233.7	202.2	168.6
148.5	173.5	149.8	164.2	141.0	141.8	157.2
192.1	193.2	170.9	230.0	222.5	165.4	203.1
148.7	138.2	139.7	128.7	155.1	216.5	170.4
133.2	141.0	134.7	141.0	153.2	149.7	157.0
131.3	112.2	124.7	120.2	135.7	126.5	147.8
134.3	157.9	140.6	153.3	163.5	163.5	162.4
95.5	172.1	131.1	109.8	153.9	121.7	214.0
123.2	155.9	150.0	151.0	200.8	182.5	190.8
75.4	169.3	102.6	182.0	150.4	161.3	163.2
359.3	204.4	195.1	172.2	209.8	188.0	139.4
101.8	122.5	171.2	158.1	130.9	186.3	132.2
104.1	189.1	84.2	149.3	150.2	131.0	177.4
131.9	116.2	100.4	135.4	136.4	119.6	103.8
143.1	164.6	177.9	171.0	220.0	191.1	191.8
107.7	175.3	185.0	160.3	211.7	172.7	177.1
169.6	156.6	172.6	179.0	226.2	205.0	203.1
229.9	169.4	134.7	208.7	221.3	250.8	179.0
166.0	217.9	232.3	225.5	227.8	200.6	214.4
154.1	115.5	176.1	137.4	200.2	191.9	193.6
85.3	230.1	145.7	117.5	413.0	209.4	302.9
158.9	94.3	126.5	258.7	197.4	133.8	203.5

第28表 乳児死亡率(出生1,000対) (年次・都道府県別)

区分	平成5年	平成6年	平成7年	平成8年	平成9年	平成10年	平成11年	平成12年	平成13年	平成14年
全国	4.3	4.2	4.3	3.8	3.7	3.6	3.4	3.2	3.1	3.0
北海道	3.7	4.0	4.1	3.7	3.2	3.1	2.9	2.5	3.3	2.5
青森	5.2	4.1	5.5	4.3	3.2	3.6	5.1	5.0	3.7	3.7
岩手	3.4	4.6	3.5	3.1	3.1	3.1	3.3	2.3	2.4	3.9
宮城	3.4	3.8	3.6	3.2	3.4	3.2	3.0	2.6	2.7	3.1
秋田	4.8	3.7	4.8	3.4	2.6	3.6	3.5	2.6	3.0	2.4
山形	3.6	3.8	4.1	3.7	2.9	3.7	3.4	4.3	2.9	3.1
福島	5.3	5.1	4.3	4.8	4.2	3.2	2.8	4.3	3.2	2.9
茨城	4.2	4.0	4.4	4.1	3.4	3.4	3.1	3.1	2.9	3.1
栃木	5.5	4.6	5.1	4.5	3.8	3.9	4.5	3.9	3.3	3.3
群馬	4.5	4.4	4.7	3.5	3.1	4.0	3.9	3.1	3.0	3.6
埼玉	4.3	4.4	3.8	3.8	4.4	3.5	3.0	3.2	3.1	3.4
千葉	4.5	3.9	3.6	3.3	3.7	3.6	3.0	3.2	3.0	2.8
東京	4.8	4.2	4.4	3.8	3.9	3.6	3.3	3.5	3.0	2.9
神奈川	4.2	4.4	4.5	3.7	3.3	3.6	3.8	3.4	3.0	3.3
新潟	4.7	3.7	3.4	4.2	3.8	3.9	3.4	2.8	3.5	3.3
富山	5.1	4.3	5.2	4.7	4.0	4.3	3.5	4.1	3.1	3.2
石川	5.0	5.4	5.0	3.7	3.4	5.1	4.1	2.8	3.5	3.9
福井	4.3	4.4	5.3	4.9	6.1	2.9	3.4	3.7	4.6	3.9
山梨	5.3	5.0	5.9	4.5	4.5	4.1	4.6	3.9	2.8	2.5
長野	3.2	3.7	3.3	2.7	2.7	3.3	2.6	2.5	2.0	1.8
岐阜	4.1	4.0	3.7	3.7	3.9	3.9	3.4	2.6	3.1	3.2
静岡	4.2	4.0	4.6	3.3	3.3	3.0	3.1	2.7	2.4	2.7
愛知	3.8	4.1	3.8	3.7	3.7	3.2	3.5	3.2	2.6	2.8
三重	4.5	4.4	5.0	4.1	2.9	4.9	3.9	3.2	3.7	3.4
滋賀	4.3	4.7	4.9	4.2	3.9	4.2	3.7	3.6	3.5	3.0
京都	5.4	5.0	4.2	4.0	3.9	3.2	4.0	3.3	2.6	3.0
大阪	4.0	3.8	3.9	3.6	3.2	3.6	2.9	2.9	3.2	3.1
兵庫	4.3	4.1	4.4	4.0	3.5	3.6	3.2	3.5	3.3	2.6
奈良	4.4	4.7	3.8	4.4	3.3	3.8	2.1	2.3	3.4	2.6
和歌山	3.9	4.5	5.0	2.7	4.4	3.4	2.9	2.7	3.4	2.6
鳥取	4.5	3.3	5.6	3.6	5.0	2.8	2.2	2.3	3.2	1.9
島根	3.6	5.0	4.7	5.0	3.5	4.2	4.1	2.5	3.5	3.2
岡山	4.9	4.0	4.1	3.2	3.6	4.2	3.8	3.0	3.0	2.9
広島	4.3	4.9	4.4	3.2	3.0	3.3	3.0	2.8	2.9	2.6
山口	4.6	5.1	4.5	3.9	3.9	4.1	4.7	3.4	2.8	2.5
徳島	4.2	4.7	5.8	3.4	5.4	4.5	4.8	3.6	4.4	3.5
香川	3.5	3.3	3.7	3.2	4.2	2.6	2.5	3.2	2.4	2.5
愛媛	4.5	4.6	4.4	4.4	4.2	4.4	3.7	2.9	2.3	2.6
高知	5.2	4.8	5.5	3.5	5.0	3.7	4.1	4.6	4.8	2.5
福岡	4.6	4.1	4.9	3.9	4.0	4.0	3.7	3.4	2.9	3.5
佐賀	3.2	4.5	3.7	4.9	4.6	3.8	4.0	2.9	3.5	3.3
長崎	4.6	3.4	4.3	3.6	3.9	3.7	3.8	3.2	3.3	3.2
熊本	3.9	4.2	3.7	4.8	3.6	3.4	3.4	3.1	3.2	4.6
大分	3.7	3.5	3.5	2.7	3.6	3.3	2.9	3.4	2.7	3.5
宮崎	5.0	5.6	4.2	3.9	5.4	3.9	3.9	3.7	4.1	3.1
鹿児島	4.8	3.9	3.4	2.8	3.7	4.5	3.5	3.3	4.0	3.1
沖縄	5.0	5.5	5.0	5.1	5.4	5.6	4.5	4.5	3.8	3.2

第29表 新生児死亡率(出生1,000対) (年次・都道府県別)

区分	平成5年	平成6年	平成7年	平成8年	平成9年	平成10年	平成11年	平成12年	平成13年	平成14年
全国	2.3	2.3	2.2	2.0	1.9	2.0	1.8	1.8	1.6	1.7
北海道	1.7	2.1	2.0	1.9	1.8	1.8	1.6	1.4	1.8	1.3
青森	2.8	2.8	3.3	2.6	1.5	2.1	3.5	3.6	2.2	2.5
岩手	1.8	1.8	1.6	0.9	1.3	1.6	1.5	1.5	1.3	1.6
宮城	2.1	1.8	1.8	1.7	1.8	1.6	1.8	1.4	1.5	1.8
秋田	3.1	2.7	2.2	2.2	1.3	2.5	2.3	1.1	1.9	1.5
山形	2.4	2.0	2.1	2.2	1.5	1.9	1.9	2.6	1.8	1.8
福島	2.9	2.8	1.9	2.4	1.6	1.6	1.3	2.4	1.6	1.4
茨城	2.4	2.0	2.4	2.2	1.6	1.6	1.3	1.4	1.5	1.6
栃木	3.5	2.6	2.9	2.6	2.0	2.3	2.4	2.1	1.5	2.1
群馬	2.3	2.2	2.4	1.5	1.4	2.2	1.6	1.8	1.7	2.3
埼玉	2.0	2.5	1.8	1.9	2.3	1.8	1.5	1.6	1.6	2.0
千葉	2.6	2.1	1.6	1.6	1.9	1.9	1.5	1.8	1.6	1.7
東京	2.6	2.4	2.3	1.9	2.0	2.0	1.8	2.0	1.6	1.7
神奈川	2.6	2.6	2.4	2.3	1.8	2.0	2.2	2.1	1.5	1.8
新潟	2.0	2.1	1.7	2.1	2.1	2.3	1.7	1.6	1.9	2.1
富山	2.8	2.2	3.3	2.6	2.7	2.8	1.7	2.5	1.7	2.4
石川	2.6	3.1	2.8	1.7	1.7	2.3	1.9	1.5	2.1	2.5
福井	2.2	2.4	2.5	3.2	3.6	1.7	2.0	2.6	2.3	1.7
山梨	3.4	3.0	3.2	2.7	2.5	2.3	3.0	1.9	1.1	1.9
長野	1.9	2.0	1.8	1.2	1.5	1.7	1.3	1.5	1.1	0.7
岐阜	2.4	2.0	2.0	1.6	2.1	2.4	2.3	1.5	1.5	1.4
静岡	2.0	2.3	2.1	1.7	1.8	1.6	1.8	1.5	1.2	1.6
愛知	2.0	2.2	2.1	2.0	2.0	1.7	1.8	1.9	1.5	1.4
三重	2.5	2.8	2.7	2.7	1.4	2.7	2.1	1.6	1.8	2.0
滋賀	1.8	2.9	2.3	2.3	2.0	2.6	2.6	1.6	2.1	1.3
京都	3.1	3.1	2.1	2.3	2.2	1.9	2.3	1.9	1.2	1.5
大阪	2.1	2.0	2.1	1.9	1.6	1.7	1.6	1.5	1.6	1.6
兵庫	2.2	2.4	2.2	2.1	1.9	1.9	1.6	2.1	1.8	1.5
奈良	1.5	2.4	2.1	2.6	1.9	2.1	0.9	1.4	2.0	1.5
和歌山	2.4	2.2	2.7	1.8	2.1	2.0	1.5	1.8	1.6	1.3
鳥取	1.4	2.3	3.7	2.0	3.2	2.0	1.5	0.4	2.1	0.7
島根	1.4	2.0	2.4	2.3	1.5	2.2	2.5	1.1	2.3	1.6
岡山	2.6	1.9	2.3	1.6	1.7	2.0	1.9	1.1	1.5	1.4
広島	2.4	2.2	1.8	1.6	1.5	1.6	1.5	1.4	1.4	1.5
山口	2.4	2.8	2.6	1.7	2.4	2.4	2.3	1.8	1.5	1.6
徳島	2.3	3.0	3.3	1.6	2.8	2.9	2.2	1.9	2.6	1.6
香川	1.8	1.6	2.3	1.9	2.6	1.4	1.6	1.5	1.4	1.4
愛媛	2.9	2.3	2.2	2.3	1.9	2.1	1.8	1.5	1.0	1.3
高知	2.6	3.1	2.0	1.3	2.2	2.1	2.1	1.8	2.4	1.4
福岡	2.5	2.2	2.5	2.5	2.1	2.2	2.1	1.7	1.8	1.8
佐賀	1.8	2.4	1.6	3.1	3.3	2.3	2.0	1.5	1.6	1.7
長崎	2.3	1.7	2.2	2.1	2.0	2.1	2.1	2.1	2.0	1.8
熊本	1.6	2.1	1.8	2.8	1.5	2.0	2.0	1.9	2.1	3.0
大分	2.3	1.9	1.7	1.9	2.3	1.6	1.2	1.8	1.6	2.5
宮崎	2.9	3.8	2.3	2.0	3.3	2.1	2.1	1.6	1.9	1.6
鹿児島	2.4	1.8	1.4	1.1	1.4	2.2	1.5	1.1	1.6	1.3
沖縄	2.7	3.2	3.6	3.0	2.9	2.6	2.3	2.4	2.2	1.5

第30表 乳児死亡数 (性・月・保健所・市町村別)

区	分	総数			1月		2月		3月		4月	
		計	男	女	男	女	男	女	男	女	男	女
総市郡	数部部	20	10	10	-	1	1	-	4	-	1	-
大館保健所	管内計(北秋田郡一部計)	3	1	2	-	-	-	-	1	-	-	-
	大館市	3	1	2	-	-	-	-	1	-	-	-
	鹿角市	2	1	1	-	-	-	-	1	-	-	-
	鹿角郡	1	-	1	-	-	-	-	-	-	-	-
	北秋田郡	-	-	-	-	-	-	-	-	-	-	-
	比内町	-	-	-	-	-	-	-	-	-	-	-
	田代町	-	-	-	-	-	-	-	-	-	-	-
鷹巣保健所	管内計(北秋田郡一部計)	-	-	-	-	-	-	-	-	-	-	-
	鷹巣町	-	-	-	-	-	-	-	-	-	-	-
	阿仁町	-	-	-	-	-	-	-	-	-	-	-
	阿仁村	-	-	-	-	-	-	-	-	-	-	-
	小阿仁村	-	-	-	-	-	-	-	-	-	-	-
能代保健所	管内計(北秋田郡一部計)	1	1	-	-	-	-	-	-	-	-	-
	能代市	1	1	-	-	-	-	-	-	-	-	-
	山形町	-	-	-	-	-	-	-	-	-	-	-
	二ツ井町	-	-	-	-	-	-	-	-	-	-	-
	八幡町	1	1	-	-	-	-	-	-	-	-	-
	藤里町	-	-	-	-	-	-	-	-	-	-	-
	峰村	-	-	-	-	-	-	-	-	-	-	-
秋田保健所	管内計(北秋田郡一部計)	9	5	4	-	-	1	-	-	-	1	-
	秋田市	9	5	4	-	-	1	-	-	-	1	-
	南五郎町	2	-	2	-	-	-	-	-	-	-	-
	中央保健所	-	-	-	-	-	-	-	-	-	-	-
	五郎町	-	-	-	-	-	-	-	-	-	-	-
	八幡町	-	-	-	-	-	-	-	-	-	-	-
	飯天町	-	-	-	-	-	-	-	-	-	-	-
	若井町	-	-	-	-	-	-	-	-	-	-	-
	大河村	-	-	-	-	-	-	-	-	-	-	-
	河雄郡	2	-	2	-	-	-	-	-	-	-	-
	雄町	2	-	2	-	-	-	-	-	-	-	-
	和賀町	-	-	-	-	-	-	-	-	-	-	-

平成14年

5月		6月		7月		8月		9月		10月		11月		12月	
男	女	男	女	男	女	男	女	男	女	男	女	男	女	男	女
-	2	1	1	1	-	-	2	1	-	1	1	-	2	-	1
-	1	1	-	-	-	-	2	1	-	1	1	-	2	-	1
-	1	-	1	1	-	-	-	-	-	-	-	-	-	-	-
-	1	-	-	-	-	-	-	-	-	-	-	-	1	-	-
-	1	-	-	-	-	-	-	-	-	-	-	-	1	-	-
-	-	-	-	-	-	-	-	-	-	-	-	-	1	-	-
-	1	-	-	-	-	-	-	-	-	-	-	-	-	-	-
-	-	-	-	-	-	-	-	-	-	-	-	-	-	-	-
-	-	-	-	-	-	-	-	-	-	-	-	-	-	-	-
-	-	-	-	-	-	-	-	-	-	-	-	-	-	-	-
-	-	-	-	1	-	-	-	-	-	-	-	-	-	-	-
-	-	-	-	1	-	-	-	-	-	-	-	-	-	-	-
-	-	-	-	-	-	-	-	-	-	-	-	-	-	-	-
-	-	-	-	1	-	-	-	-	-	-	-	-	-	-	-
-	-	-	-	-	-	-	-	-	-	-	-	-	-	-	-
-	-	1	-	-	-	-	2	1	-	1	-	-	1	-	1
-	-	1	-	-	-	-	2	1	-	1	-	-	1	-	1
-	1	-	1	-	-	-	-	-	-	-	-	-	-	-	-
-	-	-	-	-	-	-	-	-	-	-	-	-	-	-	-
-	-	-	-	-	-	-	-	-	-	-	-	-	-	-	-
-	-	-	-	-	-	-	-	-	-	-	-	-	-	-	-
-	1	-	1	-	-	-	-	-	-	-	-	-	-	-	-
-	1	-	1	-	-	-	-	-	-	-	-	-	-	-	-
-	-	-	-	-	-	-	-	-	-	-	-	-	-	-	-

第33表 乳児死亡数（死因・生存期間別）

区分	総数	12時間未満	12～24時間未満	1日以上2日未満	2日以上3日未満	3日以上4日未満	4日以上5日未満	5日以上6日未満	6日以上7日未満	1週以上2週未満	2週以上3週未満
総数	20	4	2	2	-	-	1	-	-	1	-
Ba02 敗血症	1										
Ba10 栄養失調症及びその他の栄養欠乏症	1										
Ba20 ヘルニア及び腸閉塞	1										
Ba24 妊娠期間及び胎児発育に関連する障害	1	1									
Ba26 出生時仮死	1		1								
Ba29 周産期に発生した心血管障害	1	1									
Ba30 その他の周産期に特異的な呼吸障害及び心血管障害	1										
Ba31 新生児の細菌性敗血症	1			1							
Ba33 胎児及び新生児の出血性障害及び血液障害	1	1									
Ba34 その他の周産期に発生した病態	1	1									
Ba37 心臓の先天奇形	5			1			1			1	
Ba39 呼吸器系の先天奇形	1										
Ba42 その他の先天奇形及び変形	1		1								
Ba44 乳幼児突然死症候群	1										
Ba45 その他のすべての疾患	2										

平成14年

3週以上4週未満	4週以上2ヶ月未満	2ヶ月以上3ヶ月未満	3ヶ月以上4ヶ月未満	4ヶ月以上5ヶ月未満	5ヶ月以上6ヶ月未満	6ヶ月以上7ヶ月未満	7ヶ月以上8ヶ月未満	8ヶ月以上9ヶ月未満	9ヶ月以上10ヶ月未満	10ヶ月以上11ヶ月未満	11ヶ月以上1年未満
3	-	1	-	1	1	-	2	-	1	-	1
											1
							1				
1											
1											
1					1						
									1		
							1				
		1			1						

第34表 乳児死亡数（性・生存期間・年次別）

区 分	平成 9 年			平成 10 年			平成 11 年		
	総 数	男	女	総 数	男	女	総 数	男	女
実 数	25	9	16	34	19	15	32	14	18
4 週 未 満	13	5	8	23	15	8	21	6	15
1 週 未 満	12	5	7	18	13	5	16	4	12
1日未満	8	4	4	11	8	3	5	-	5
1 日	3	-	3	4	2	2	5	1	4
2 日	1	1	-	-	-	-	1	-	1
3 日	-	-	-	1	1	-	3	2	1
4 日	-	-	-	-	-	-	1	1	-
5 日	-	-	-	1	1	-	-	-	-
6 日	-	-	-	1	1	-	1	-	1
1週～4週未満	1	-	1	5	2	3	5	2	3
4週～2ヶ月未満	4	1	3	1	-	1	4	4	-
2ヶ月～3ヶ月未満	1	-	1	-	-	-	1	1	-
3ヶ月～6ヶ月未満	1	-	1	4	1	3	4	1	3
6ヶ月～1年未満	6	3	3	6	3	3	2	2	-
百 分 率	100.0	100.0	100.0	100.0	100.0	100.0	100.0	100.0	100.0
4 週 未 満	52.0	55.6	50.0	67.6	78.9	53.3	65.6	42.9	83.3
1 週 未 満	48.0	55.6	43.8	52.9	68.4	33.3	50.0	28.6	66.7
1日未満	32.0	44.4	25.0	32.4	42.1	20.0	15.6	-	27.8
1 日	12.0	-	18.8	11.8	10.5	13.3	15.6	7.1	22.2
2 日	4.0	11.1	-	-	-	-	3.1	-	5.6
3 日	-	-	-	2.9	5.3	-	9.4	14.3	5.6
4 日	-	-	-	-	-	-	3.1	7.1	-
5 日	-	-	-	2.9	5.3	-	-	-	-
6 日	-	-	-	2.9	5.3	-	3.1	-	5.6
1週～4週未満	4.0	-	6.3	14.7	10.5	20.0	15.6	14.3	16.7
4週～2ヶ月未満	16.0	11.1	18.8	2.9	-	6.7	12.5	28.6	-
2ヶ月～3ヶ月未満	4.0	-	6.3	-	-	-	3.1	7.1	-
3ヶ月～6ヶ月未満	4.0	-	6.3	11.8	5.3	20.0	12.5	7.1	16.7
6ヶ月～1年未満	24.0	33.3	18.8	17.6	15.8	20.0	6.3	14.3	-

平成 12 年			平成 13 年			平成 14 年		
総 数	男	女	総 数	男	女	総 数	男	女
23	15	8	27	18	9	20	10	10
10	8	2	17	10	7	13	8	5
7	5	2	15	9	6	9	5	4
6	4	2	8	4	4	6	3	3
-	-	-	4	2	2	2	2	-
1	1	-	-	-	-	-	-	-
-	-	-	2	2	-	-	-	-
-	-	-	-	-	-	1	-	1
-	-	-	1	1	-	-	-	-
-	-	-	-	-	-	-	-	-
3	3	-	2	1	1	4	3	1
4	2	2	4	3	1	-	-	-
2	-	2	3	2	1	1	-	1
2	1	1	3	3	-	2	-	2
5	4	1	-	-	-	4	2	2
100.0	100.0	100.0	100.0	100.0	100.0	100.0	100.0	100.0
43.5	53.3	25.0	63.0	55.6	77.8	65.0	80.0	50.0
30.4	33.3	25.0	55.6	50.0	66.7	45.0	50.0	40.0
26.1	26.7	25.0	29.6	22.2	44.4	30.0	30.0	30.0
-	-	-	14.8	11.1	22.2	10.0	20.0	-
4.3	6.7	-	-	-	-	-	-	-
-	-	-	7.4	11.1	-	-	-	-
-	-	-	-	-	-	5.0	-	10.0
-	-	-	3.7	5.6	-	-	-	-
-	-	-	-	-	-	-	-	-
13.0	20.0	-	7.4	5.6	11.1	20.0	30.0	10.0
17.4	13.3	25.0	14.8	16.7	11.1	-	-	-
8.7	-	25.0	11.1	11.1	11.1	5.0	-	10.0
8.7	6.7	12.5	11.1	16.7	-	10.0	-	20.0
21.7	26.7	12.5	-	-	-	20.0	20.0	20.0

第35表 周産期死亡数(月・保健所・市町村別)

区	分	総数		1月		2月		3月		4月		
		計	後期	早期	後期	早期	後期	早期	後期	早期	後期	早期
総市郡	数	55	46	9	4	1	6	1	4	3	2	-
	部	41	34	7	4	-	5	1	3	3	2	-
	部	14	12	2	-	1	1	-	1	-	-	-
大館保健所	管内計	10	8	2	-	-	4	-	1	1	-	-
	大館市	8	6	2	-	-	3	-	1	1	-	-
	鹿角市	7	5	2	-	-	2	-	1	1	-	-
	鹿角郡	1	1	-	-	-	1	-	-	-	-	-
	北秋田郡	1	1	-	-	-	1	-	-	-	-	-
	秋田郡	1	1	-	-	-	-	-	-	-	-	-
	比内町	-	-	-	-	-	-	-	-	-	-	-
	田代町	1	1	-	-	-	-	-	-	-	-	-
鷹巣保健所	管内計(北秋田郡一部計)	1	1	-	-	-	-	-	-	-	-	-
	鷹巣町	-	-	-	-	-	-	-	-	-	-	-
	森吉町	1	1	-	-	-	-	-	-	-	-	-
	阿仁村	-	-	-	-	-	-	-	-	-	-	-
	小阿仁村	-	-	-	-	-	-	-	-	-	-	-
能代保健所	管内計	6	6	-	1	-	2	-	-	-	-	-
	能代市	5	5	-	1	-	2	-	-	-	-	-
	山形郡	1	1	-	-	-	-	-	-	-	-	-
	二ツ井町	1	1	-	-	-	-	-	-	-	-	-
	八森町	-	-	-	-	-	-	-	-	-	-	-
	八本町	-	-	-	-	-	-	-	-	-	-	-
	藤里町	-	-	-	-	-	-	-	-	-	-	-
	峰村	-	-	-	-	-	-	-	-	-	-	-
秋田保健所	管内計	12	10	2	-	-	-	1	-	-	1	-
	秋田市内	12	10	2	-	-	-	1	-	-	1	-
秋田中央保健所	管内計	3	2	1	-	-	-	-	-	-	-	-
	南五郎町	1	1	-	-	-	-	-	-	-	-	-
	八幡町	-	-	-	-	-	-	-	-	-	-	-
	飯天町	-	-	-	-	-	-	-	-	-	-	-
	若井町	-	-	-	-	-	-	-	-	-	-	-
	大河町	1	1	-	-	-	-	-	-	-	-	-
	河雄郡	2	1	1	-	-	-	-	-	-	-	-
	河雄町	2	1	1	-	-	-	-	-	-	-	-
	和賀町	-	-	-	-	-	-	-	-	-	-	-
	和賀町	-	-	-	-	-	-	-	-	-	-	-

注) 平成7年度から、表頭の「後期」は「妊娠満22週以後の死産」を、「早期」は「早期新生児死亡」を示す

平成14年

5月	6月	7月	8月	9月	10月	11月	12月
2	-	5	2	6	-	3	-
-	-	3	1	4	-	3	-
2	-	2	1	2	-	-	-
1	-	-	-	-	-	1	-
-	-	-	-	-	-	1	-
-	-	-	-	-	-	1	-
-	-	-	-	-	-	-	-
1	-	-	-	-	-	-	-
1	-	-	-	-	-	-	-
-	-	1	-	-	-	-	-
-	-	1	-	-	-	-	-
-	-	-	-	-	-	-	-
-	-	-	-	-	-	-	-
-	-	-	-	-	-	-	-
-	-	-	-	-	-	-	-
-	-	-	-	-	-	-	-
-	-	2	1	2	-	1	-
-	-	2	1	2	-	1	-
1	-	1	1	-	-	-	-
1	-	-	-	-	-	-	-
-	-	-	-	-	-	-	-
-	-	-	-	-	-	-	-
-	-	-	-	-	-	-	-
-	-	-	-	-	-	-	-
1	-	-	-	-	-	-	-
-	-	1	1	-	-	-	-
-	-	1	1	-	-	-	-

第36表 死亡の場所別にみた死亡数（年次別）

区分	総数	病院	診療所	介護老人 保健施設	助産所	老人 ホーム	自宅	その他
実 数								
昭和56年	8,978	4,429	437	...	-	...	3,615	497
57年	8,991	4,605	461	...	-	...	3,473	452
58年	9,422	4,899	463	...	-	...	3,529	531
59年	9,383	5,118	422	...	-	...	3,408	435
60年	9,412	5,321	390	...	-	...	3,236	465
61年	9,531	5,555	376	...	-	...	3,167	433
62年	9,601	5,724	370	...	-	...	3,085	422
63年	10,222	6,172	388	...	-	...	3,255	407
平成元年	9,776	6,240	401	1	-	...	2,767	367
2年	10,005	6,436	381	9	-	...	2,822	357
3年	10,253	6,747	348	17	-	...	2,775	366
4年	10,605	7,069	341	10	-	...	2,802	383
5年	10,808	7,447	356	15	-	...	2,645	345
6年	10,980	7,493	331	18	-	...	2,807	331
7年	10,931	7,564	310	43	-	220	2,475	319
8年	11,104	7,946	302	46	-	209	2,273	328
9年	11,510	8,328	279	56	-	240	2,293	314
10年	11,515	8,462	270	50	-	249	2,168	316
11年	12,142	9,053	300	53	-	288	2,114	334
12年	12,026	9,207	252	84	-	295	1,859	329
13年	11,872	9,163	274	74	-	297	1,747	317
14年	12,204	9,383	266	102	-	298	1,779	376
14 (全国)	982,379	772,638	27,479	5,611	1	18,713	131,379	26,558
百 分 率								
昭和56年	100.0	49.3	4.9	...	-	...	40.3	5.5
57年	100.0	51.2	5.1	...	-	...	38.6	5.0
58年	100.0	52.0	4.9	...	-	...	37.5	5.6
59年	100.0	54.5	4.5	...	-	...	36.3	4.7
60年	100.0	56.5	4.1	...	-	...	34.4	4.9
61年	100.0	58.3	3.9	...	-	...	33.2	4.5
62年	100.0	59.6	3.9	...	-	...	32.1	4.4
63年	100.0	60.4	3.8	...	-	...	31.8	4.0
平成元年	100.0	63.8	4.1	0.0	-	...	28.3	3.8
2年	100.0	64.3	3.8	0.1	-	...	28.2	3.6
3年	100.0	65.8	3.4	0.2	-	...	27.1	3.6
4年	100.0	66.7	3.2	0.1	-	...	26.4	3.6
5年	100.0	68.9	3.3	0.1	-	...	24.5	3.2
6年	100.0	68.2	3.0	0.2	-	...	25.6	3.0
7年	100.0	69.2	2.8	0.4	-	2.0	22.6	2.9
8年	100.0	71.6	2.7	0.4	-	1.9	20.5	3.0
9年	100.0	72.4	2.4	0.5	-	2.1	19.9	2.7
10年	100.0	73.5	2.3	0.4	-	2.2	18.8	2.8
11年	100.0	74.6	2.5	0.4	-	2.4	17.4	2.8
12年	100.0	76.6	2.1	0.7	-	2.5	15.5	2.7
13年	100.0	77.2	2.3	0.6	-	2.5	14.7	2.7
14年	100.0	76.9	2.2	0.8	-	2.4	14.6	3.1
14 (全国)	100.0	78.6	2.8	0.6	-	1.9	13.4	2.7

第 5 章
死 産 統 計

第37表 死産率（人口1,000対）（年次・都道府県別）

区 分	平成 5年	平成 6年	平成 7年	平成 8年	平成 9年	平成 10年	平成 11年	平成 12年	平成 13年	平成14年		
										自然	人工	
全 国	36.6	33.5	32.1	31.7	32.1	31.4	31.6	31.2	31.0	31.1	12.7	18.3
北海道	49.6	44.8	41.1	40.1	41.4	42.1	42.1	42.4	42.4	39.8	14.4	25.5
青 森	37.7	35.4	36.3	33.3	35.0	35.3	34.3	35.2	34.5	33.1	13.3	19.8
岩 手	43.1	41.5	37.9	37.8	42.9	34.5	37.0	37.2	37.3	40.2	14.8	25.4
宮 城	47.2	43.8	38.6	39.0	39.8	39.2	36.7	36.1	37.2	36.8	13.1	23.7
秋 田	44.9	36.8	39.4	35.7	36.6	35.0	34.2	32.6	34.2	38.0	13.8	24.2
山 形	38.2	34.3	37.2	36.1	35.0	35.8	36.1	37.0	32.1	31.9	11.3	20.7
福 島	40.1	35.9	34.1	35.2	37.3	34.7	35.6	37.0	34.1	37.4	14.7	22.6
茨 城	34.6	32.3	32.1	30.8	31.6	32.6	30.5	32.0	32.8	32.1	11.9	20.3
栃 木	38.7	35.6	34.0	35.0	35.2	36.5	33.9	31.9	31.9	33.9	11.8	22.1
群 馬	31.1	30.4	28.1	28.8	29.8	31.9	29.2	29.9	27.7	28.6	12.7	15.9
埼 玉	30.6	28.8	27.9	27.3	28.5	28.1	27.9	27.9	27.3	27.8	14.0	13.8
千 葉	32.6	29.2	27.6	29.2	28.8	28.7	30.2	28.9	29.3	29.1	15.4	13.6
東 京	34.9	31.9	31.9	31.5	31.0	30.4	31.1	29.0	28.7	28.2	13.2	15.0
神奈川	30.4	26.6	27.2	27.4	26.8	26.4	26.7	25.9	26.8	26.1	12.9	13.1
新 潟	30.9	29.3	27.0	26.4	26.9	27.3	30.5	26.6	26.4	30.4	14.1	16.3
富 山	31.6	27.9	24.8	28.2	30.5	27.6	30.4	27.5	27.8	30.3	14.5	15.8
石 川	30.6	28.1	27.3	29.8	26.9	23.5	26.0	26.6	24.8	27.3	15.0	12.2
福 井	32.5	29.3	29.3	25.8	28.7	27.7	32.0	27.4	25.6	28.1	11.7	16.4
山 梨	32.9	27.8	26.3	26.8	28.5	30.5	26.0	30.8	30.4	32.0	18.2	13.8
長 野	28.5	25.7	28.0	24.7	26.8	26.5	25.2	24.4	23.1	24.9	11.6	13.3
岐 阜	31.0	30.8	26.8	27.5	30.2	25.5	27.2	29.3	29.0	28.8	14.1	14.7
静 岡	31.9	30.9	29.8	28.9	28.0	27.5	29.6	29.5	28.8	29.4	12.1	17.3
愛 知	32.5	28.2	27.9	27.8	28.9	27.2	26.5	27.4	27.5	27.6	10.8	16.8
三 重	31.8	30.6	28.3	30.2	28.5	25.7	28.0	27.2	28.5	28.5	12.3	16.2
滋 賀	26.3	27.1	27.1	26.0	25.7	24.1	22.1	27.1	23.2	23.1	11.2	11.8
京 都	34.5	33.4	32.4	30.2	28.9	29.4	28.5	28.1	29.0	29.8	11.6	18.2
大 阪	39.3	35.2	33.4	31.8	33.2	31.9	30.9	30.4	31.0	31.2	11.8	19.4
兵 庫	33.2	29.6	27.0	28.6	27.7	27.0	28.6	28.2	28.5	28.4	12.0	16.4
奈 良	34.2	29.8	24.6	24.9	28.6	26.8	29.8	27.8	27.8	33.1	14.9	18.2
和歌山	33.3	32.4	28.6	28.2	31.4	30.9	30.1	30.3	29.3	28.6	10.8	17.8
鳥 取	37.2	35.5	38.3	40.1	34.5	30.8	33.4	32.9	32.8	35.6	12.2	23.4
島 根	35.2	29.7	28.2	30.8	27.9	31.3	33.0	29.9	30.5	28.4	10.6	17.8
岡 山	39.7	35.6	33.7	31.1	32.2	34.3	34.5	30.5	32.1	33.1	11.0	22.1
広 島	33.0	33.5	31.9	28.2	29.2	27.3	28.5	27.8	28.2	26.6	10.5	16.1
山 口	34.4	32.0	32.9	30.5	32.3	32.3	30.6	34.1	30.4	30.6	15.2	15.4
徳 島	32.5	29.1	25.3	32.6	31.1	31.0	31.2	26.8	26.6	31.2	9.6	21.5
香 川	36.9	29.7	27.8	33.9	29.9	27.0	30.4	29.4	28.8	26.7	9.8	16.9
愛 媛	37.9	34.9	32.9	32.4	31.4	30.6	31.8	31.5	30.8	29.9	11.2	18.7
高 知	42.5	48.7	44.5	40.0	39.2	42.6	39.3	40.0	36.1	38.2	11.5	26.7
福 岡	46.5	42.3	39.7	39.8	38.4	38.5	39.1	37.8	38.0	37.2	12.0	25.2
佐 賀	44.5	43.0	40.5	38.7	38.7	38.2	40.6	40.7	39.1	36.3	12.5	23.9
長 崎	47.8	45.5	43.5	41.8	42.4	40.2	39.6	44.5	40.2	42.7	14.4	28.3
熊 本	51.1	48.1	45.7	43.4	46.8	43.7	43.2	44.7	43.2	38.7	10.1	28.5
大 分	44.5	42.0	40.9	39.5	38.5	40.2	40.0	35.7	35.5	35.9	10.9	25.0
宮 崎	54.2	49.3	47.4	47.9	47.1	47.2	43.1	46.3	46.3	47.7	13.9	33.8
鹿 児 島	50.5	46.9	46.2	44.5	47.3	46.0	46.1	43.4	43.8	43.2	11.1	32.1
沖 縄	34.7	32.4	30.6	29.4	31.1	29.0	35.1	37.1	35.4	30.6	15.4	15.2

第38表 死産数(自然—人工・月・保健所・市町村別)

区	分	総数			1月		2月		3月		4月	
		計	自然	人工	自然	人工	自然	人工	自然	人工	自然	人工
総	数	334	121	213	13	25	12	14	13	22	10	19
市	部	196	81	115	12	12	9	7	8	12	5	9
郡	部	138	40	98	1	13	3	7	5	10	5	10
大館保健所	管内計	47	22	25	1	-	5	2	1	2	1	2
	大館市	37	18	19	1	-	4	1	1	1	-	2
	鹿角市	27	14	13	-	-	2	-	1	1	-	1
	鹿角郡	10	4	6	1	-	2	1	-	-	-	1
	北秋田郡	4	2	2	-	-	1	-	-	1	-	-
	比内町	4	2	2	-	-	1	-	-	1	-	-
	田代町	6	2	4	-	-	-	1	-	-	1	-
鷹巣保健所	管内計(北秋田郡一部計)	5	3	2	1	-	-	-	-	-	1	-
	鷹巣町	3	1	2	-	-	-	-	-	-	1	-
	森吉町	2	2	-	1	-	-	-	-	-	-	-
	阿仁村	-	-	-	-	-	-	-	-	-	-	-
	阿仁村	-	-	-	-	-	-	-	-	-	-	-
能代保健所	管内計	33	11	22	1	3	3	3	-	2	-	1
	能代市	18	8	10	1	1	3	2	-	1	-	-
	山形郡	15	3	12	-	2	-	1	-	1	-	1
	二ツ井町	2	-	2	-	-	-	-	-	1	-	1
	八幡町	4	2	2	-	2	-	-	-	-	-	-
	森本町	1	-	1	-	-	-	-	-	-	-	-
	八里町	2	-	2	-	-	-	-	-	-	-	-
	藤峰村	3	-	3	-	-	-	1	-	-	-	-
秋田保健所	管内計	73	27	46	5	7	1	4	2	6	2	5
	秋田市内	73	27	46	5	7	1	4	2	6	2	5
秋田中央保健所	管内計	37	10	27	-	4	2	2	2	5	-	1
	秋田市内	10	2	8	-	-	-	-	-	2	-	-
	南五郎町	25	7	18	-	4	2	2	2	3	-	1
	中八幡町	1	-	1	-	1	-	-	-	-	-	-
	中央飯田町	3	1	2	-	-	-	1	1	1	-	-
	保天井町	-	-	-	-	-	-	-	-	-	-	-
	若大井町	1	-	1	-	-	-	-	-	-	-	1
	河雄	15	4	11	-	2	1	1	1	1	-	-
	雄	3	1	2	-	-	1	-	-	1	-	-
	雄	1	-	1	-	1	-	-	-	-	-	-
	雄	1	1	1	-	-	-	-	-	-	-	-
	雄	2	1	1	-	-	-	-	-	-	-	-

平成14年

5月		6月		7月		8月		9月		10月		11月		12月	
自然	人工	自然	人工	自然	人工	自然	人工	自然	人工	自然	人工	自然	人工	自然	人工
8	19	9	18	12	14	12	20	8	18	10	13	6	16	8	15
5	11	5	11	9	6	9	13	6	12	6	9	4	7	3	6
3	8	4	7	3	8	3	7	2	6	4	4	2	9	5	9
3	1	-	3	2	2	4	1	2	3	1	3	2	5	-	1
2	1	-	3	2	1	3	1	2	3	1	2	2	3	-	1
2	1	-	2	2	-	3	1	2	1	1	2	1	3	-	1
-	-	-	1	-	1	-	-	-	2	-	-	1	-	-	-
-	-	-	-	-	-	1	-	-	-	-	1	-	-	-	-
1	-	-	-	-	1	-	-	-	-	-	-	-	2	-	-
-	-	-	-	-	-	-	-	-	-	-	-	-	1	-	-
1	-	-	-	-	1	-	-	-	-	-	-	-	1	-	-
-	-	1	-	-	-	-	-	-	1	-	-	-	-	-	1
-	-	-	-	-	-	-	-	-	1	-	-	-	-	-	1
-	-	1	-	-	-	-	-	-	-	-	-	-	-	-	-
-	-	-	-	-	-	-	-	-	-	-	-	-	-	-	-
-	2	-	3	2	-	1	2	-	1	2	2	-	2	2	1
-	1	-	2	2	-	1	2	-	-	1	1	-	-	-	-
-	1	-	1	-	-	-	-	-	1	1	1	-	2	2	1
-	-	-	-	-	-	-	-	-	-	-	-	-	-	-	-
-	-	-	-	-	-	-	-	-	-	1	-	-	-	1	-
-	1	-	-	-	-	-	-	-	-	-	-	-	-	-	-
-	-	-	1	-	-	-	-	-	-	-	-	-	1	-	-
-	-	-	-	-	-	-	-	-	-	-	-	-	-	-	-
2	3	2	1	2	2	3	6	2	4	2	1	2	3	2	4
2	3	2	1	2	2	3	6	2	4	2	1	2	3	2	4
2	4	2	2	-	3	-	1	2	2	-	1	-	1	-	1
1	3	1	2	-	-	-	-	-	1	-	-	-	-	-	-
1	1	-	-	-	3	-	1	2	1	-	-	-	1	-	1
-	-	-	-	-	-	-	-	-	-	-	-	-	-	-	-
-	-	-	-	-	-	-	-	-	-	-	-	-	-	-	-
-	-	-	-	-	-	-	-	-	-	-	-	-	-	-	-
-	1	-	-	-	3	-	1	2	-	-	-	-	1	-	1
-	-	-	-	-	-	-	-	-	1	-	-	-	-	-	-
1	-	-	-	-	-	-	-	-	-	-	-	-	-	-	-
-	-	1	-	-	-	-	-	-	-	-	1	-	-	-	-
-	-	1	-	-	-	-	-	-	-	-	-	1	-	-	-

第39表 死産の原因（母側病態・児側病態別にみた自然 — 人工別死産数）

死因基本 分類コード	死 因 (児側病態)	母						
		総 数						
		P00 現在の妊娠 病態により影 響を受けた胎 児及び新生児	P01 母体の妊娠 合併症により 影響を受けた 胎児及び新 生児	P02 胎盤、臍帯 及び卵膜の合 併症により影 響を受けた胎 児及び新生児	P03 その他の分 娩合併症によ り影響を受け た胎児及び 新生児	P97 よらないもの	P99 母体原因なし	
	総 数	334	132	42	36	-	95	29
Q00-99	先天奇形、変形及び染色体異常	11	3	2	-	-	-	6
Q00-07	神経系の先天奇形	5	1	-	-	-	-	4
Q38-45	消化器系のその他の先天奇形	1	-	-	-	-	-	1
Q65-79	筋骨格系の先天奇形及び変形	3	1	2	-	-	-	-
Q80-89	その他の先天奇形	1	1	-	-	-	-	-
Q90-99	染色体異常、他に分類されないもの	1	-	-	-	-	-	1
P05-99	周産期に児側に発生した病態	322	129	40	36	-	95	22
P20-29	周産期に特異的な呼吸障害及び心血管障害	8	1	2	3	-	-	2
P35-39	周産期に特異的な感染症	5	-	2	3	-	-	-
P50-61	胎児及び新生児の出血性障害及び血液障害	2	-	-	-	-	-	2
P80-83	胎児及び新生児の外皮及び体温調節に関連する病態	2	-	-	-	-	-	2
P90-96	周産期に発生したその他の障害	305	128	36	30	-	95	16
(再) P95	原因不明の胎児死亡	92	34	12	30	-	-	16
0	浸軟児	1	1	-	-	-	-	-
1	その他	14	4	-	2	-	-	8
2	詳細不明	40	21	4	7	-	-	8
3	胎児に原因なし	37	8	8	21	-	-	-
その他		1	-	-	-	-	-	1

注) 該当項目のみ掲載した。

平成14年

側 病 態	側 病 態							側 病 態						
	自 然 死 産							人 工 死 産						
	P00 現在の妊娠 病態により影 響を受けた胎 児及び新生児	P01 母体の妊娠 合併症により 影響を受けた 胎児及び新 生児	P02 胎盤、臍帯 及び卵膜の合 併症により影 響を受けた胎 児及び新生児	P03 その他の分 娩合併症によ り影響を受け た胎児及び 新生児	P97 よらないもの	P99 母体原因なし		P00 現在の妊娠 病態により影 響を受けた胎 児及び新生児	P01 母体の妊娠 合併症により 影響を受けた 胎児及び新 生児	P02 胎盤、臍帯 及び卵膜の合 併症により影 響を受けた胎 児及び新生児	P03 その他の分 娩合併症によ り影響を受け た胎児及び 新生児	P97 よらないもの	P99 母体原因なし	
総 数	121	38	18	36	-	-	29	213	94	24	-	-	95	-
	11	3	2	-	-	-	6	-	-	-	-	-	-	-
	5	1	-	-	-	-	4	-	-	-	-	-	-	-
	1	-	-	-	-	-	1	-	-	-	-	-	-	-
	3	1	2	-	-	-	-	-	-	-	-	-	-	-
	1	1	-	-	-	-	-	-	-	-	-	-	-	-
	1	-	-	-	-	-	1	-	-	-	-	-	-	-
	109	35	16	36	-	-	22	213	94	24	-	-	95	-
	8	1	2	3	-	-	2	-	-	-	-	-	-	-
	5	-	2	3	-	-	-	-	-	-	-	-	-	-
	2	-	-	-	-	-	2	-	-	-	-	-	-	-
	2	-	-	-	-	-	2	-	-	-	-	-	-	-
	92	34	12	30	-	-	16	213	94	24	-	-	95	-
	92	34	12	30	-	-	16	-	-	-	-	-	-	-
	1	1	-	-	-	-	-	-	-	-	-	-	-	-
	14	4	-	2	-	-	8	-	-	-	-	-	-	-
	40	21	4	7	-	-	8	-	-	-	-	-	-	-
	37	8	8	21	-	-	-	-	-	-	-	-	-	-
	1	-	-	-	-	-	1	-	-	-	-	-	-	-

第40表 死産数（自然 — 人工・妊娠期間（4週階級）・母の年齢（5歳階級）別） 平成14年

区分	総数	～14歳	15	20	25	30	35	40	45	50～	不詳
			～19	～24	～29	～34	～39	～44	～49		
総数	334	-	46	72	67	91	31	23	4	-	-
12週～15週	134	-	22	33	22	31	14	11	1	-	-
16～19	100	-	15	17	23	29	6	9	1	-	-
20～23	62	-	9	13	11	19	7	1	2	-	-
24～27	13	-	-	3	3	6	1	-	-	-	-
28～31	3	-	-	1	1	-	-	1	-	-	-
32～35	9	-	-	1	2	3	2	1	-	-	-
36～39	9	-	-	4	4	1	-	-	-	-	-
40週～	4	-	-	-	1	2	1	-	-	-	-
不詳	-	-	-	-	-	-	-	-	-	-	-
自然死産	121	-	1	19	37	41	16	6	1	-	-
12週～15週	29	-	-	4	11	8	3	2	1	-	-
16～19	32	-	-	3	9	16	3	1	-	-	-
20～23	22	-	1	3	6	5	6	1	-	-	-
24～27	13	-	-	3	3	6	1	-	-	-	-
28～31	3	-	-	1	1	-	-	1	-	-	-
32～35	9	-	-	1	2	3	2	1	-	-	-
36～39	9	-	-	4	4	1	-	-	-	-	-
40週～	4	-	-	-	1	2	1	-	-	-	-
不詳	-	-	-	-	-	-	-	-	-	-	-
人工死産	213	-	45	53	30	50	15	17	3	-	-
12週～15週	105	-	22	29	11	23	11	9	-	-	-
16～19	68	-	15	14	14	13	3	8	1	-	-
20～23	40	-	8	10	5	14	1	-	2	-	-
24～27	-	-	-	-	-	-	-	-	-	-	-
28～31	-	-	-	-	-	-	-	-	-	-	-
32～35	-	-	-	-	-	-	-	-	-	-	-
36～39	-	-	-	-	-	-	-	-	-	-	-
40週～	-	-	-	-	-	-	-	-	-	-	-
不詳	-	-	-	-	-	-	-	-	-	-	-

第 6 章

婚姻、離婚統計

第41表 婚姻率（人口1,000対）（年次・都道府県別）

区 分	平成 5年	平成 6年	平成 7年	平成 8年	平成 9年	平成 10年	平成 11年	平成 12年	平成 13年	平成 14年
全 国	6.4	6.3	6.4	6.4	6.2	6.3	6.1	6.4	6.4	6.0
北海道	6.3	6.2	6.3	6.3	6.0	6.0	5.8	6.1	6.1	5.8
青 森	5.9	5.6	5.6	5.5	5.4	5.5	5.2	5.5	5.5	5.3
岩 手	5.2	5.2	5.1	5.1	5.0	5.2	5.1	5.4	5.3	5.0
宮 城	6.0	5.9	6.0	6.0	6.0	6.1	5.8	6.3	6.4	5.9
秋 田	4.9	4.9	4.9	4.8	4.6	4.8	4.7	4.8	4.9	4.5
山 形	5.3	5.3	5.2	4.9	5.3	5.0	5.4	5.6	5.6	5.3
福 島	5.7	5.5	5.7	5.7	5.7	5.6	5.5	5.9	6.0	5.4
茨 城	6.0	6.1	6.0	6.0	5.9	5.9	5.8	6.2	6.1	5.8
栃 木	6.1	5.9	6.0	6.1	5.9	6.1	5.9	6.4	6.4	6.0
群 馬	6.2	6.0	6.1	6.0	6.0	6.1	5.8	6.3	6.2	5.8
埼 玉	7.0	6.8	6.9	6.7	6.4	6.5	6.2	6.6	6.6	6.2
千 葉	6.8	6.6	6.8	6.7	6.4	6.5	6.4	6.7	6.7	6.4
東 京	7.4	7.2	7.3	7.3	7.0	7.1	7.0	7.4	7.4	7.1
神 奈 川	7.7	7.7	7.6	7.6	7.2	7.3	7.0	7.3	7.3	7.0
新 潟	5.4	5.2	5.3	5.2	5.1	5.2	5.0	5.2	5.2	5.0
富 山	5.5	5.5	5.5	5.6	5.5	5.7	5.5	5.7	5.6	5.4
石 川	5.8	5.7	5.8	5.9	5.8	6.0	5.9	5.9	5.9	5.6
福 井	5.6	5.6	5.6	5.7	5.4	5.7	5.5	5.6	5.8	5.4
山 梨	6.3	6.1	6.1	6.1	5.7	5.7	5.8	6.1	6.0	5.5
長 野	5.8	5.7	5.7	5.9	5.8	5.7	5.8	6.1	6.1	5.7
岐 阜	5.7	5.7	5.7	5.8	5.8	5.8	5.7	5.8	5.8	5.6
静 岡	6.3	6.1	6.2	6.2	6.1	6.2	6.0	6.3	6.5	6.1
愛 知	7.1	6.9	7.1	7.1	6.9	7.0	6.7	7.0	6.9	6.6
三 重	5.9	5.8	5.8	6.0	5.9	5.9	5.8	6.1	6.0	5.7
滋 賀	6.4	6.3	6.2	6.4	6.3	6.5	6.3	6.5	6.4	6.2
京 都	6.1	6.1	6.2	6.2	6.1	6.3	6.1	6.1	6.1	5.7
大 阪	7.2	7.2	7.5	7.5	7.3	7.2	6.8	6.9	6.9	6.4
兵 庫	6.5	6.4	6.3	6.6	6.5	6.6	6.3	6.3	6.4	5.9
奈 良	6.0	5.8	6.1	6.0	5.9	5.7	5.6	5.6	5.6	5.4
和 歌 山	5.7	5.7	5.7	5.9	5.6	5.7	5.4	5.5	5.6	5.2
鳥 取	5.3	5.2	5.3	5.3	5.1	5.2	5.3	5.5	5.5	5.2
島 根	4.7	4.6	4.8	4.6	4.7	4.7	4.7	5.0	5.0	4.8
岡 山	5.7	5.7	5.9	6.0	5.8	5.9	5.6	5.9	5.9	5.6
広 島	6.2	6.1	6.2	6.1	6.1	6.1	5.9	6.1	6.1	5.8
山 口	5.4	5.2	5.3	5.3	5.3	5.3	5.2	5.4	5.4	5.0
徳 島	5.2	5.1	5.3	5.3	5.3	5.3	5.1	5.5	5.2	5.0
香 川	5.6	5.5	5.7	5.8	5.8	5.9	5.7	5.9	5.9	5.5
愛 媛	5.5	5.4	5.6	5.5	5.4	5.5	5.1	5.5	5.4	5.3
高 知	5.3	5.3	5.1	5.3	5.1	5.1	5.0	5.2	5.2	5.0
福 岡	6.2	6.1	6.2	6.3	6.2	6.2	6.0	6.1	6.2	6.1
佐 賀	5.4	5.2	5.2	5.2	5.4	5.2	5.2	5.4	5.4	5.0
長 崎	5.6	5.3	5.5	5.3	5.3	5.3	5.1	5.2	5.4	5.1
熊 本	5.4	5.5	5.5	5.4	5.2	5.3	5.2	5.5	5.6	5.3
大 分	5.5	5.4	5.4	5.3	5.3	5.3	5.1	5.7	5.6	5.2
宮 崎	5.5	5.5	5.6	5.7	5.3	5.4	5.3	5.6	5.6	5.3
鹿 児 島	5.2	5.1	5.1	5.2	5.0	5.1	5.1	5.4	5.4	5.1
沖 縄	6.7	6.7	6.6	6.6	6.6	6.4	6.5	6.9	6.8	6.5

第42表 婚姻件数・離婚件数（月・保健所・市町村別）

区	分	婚										姻		
		計	1月	2月	3月	4月	5月	6月	7月	8月	9月	10月	11月	12月
総市郡	数	5,292	294	396	520	425	454	460	481	327	427	485		
	部	3,302	190	248	350	266	270	282	308	208	268	284		
	部	1,990	104	148	170	159	184	178	173	119	159	201		
大館保健所	管内計	570	32	46	61	35	43	56	49	47	36	53		
	大館市	463	26	40	46	29	31	43	42	37	33	41		
	鹿角市	293	15	24	23	17	24	29	31	26	20	22		
	鹿角郡	170	11	16	23	12	7	14	11	11	13	19		
	北秋田郡	34	3	3	4	1	3	6	1	5	1	2		
	比内町	34	3	3	4	1	3	6	1	5	1	2		
	田代町	73	3	3	11	5	9	7	6	5	2	10		
	田代町	42	2	2	7	3	6	5	4	1	-	6		
	田代町	31	1	1	4	2	3	2	2	4	2	4		
	鷹巣保健所	管内計(北秋田郡一部計)	152	10	9	16	11	17	13	16	9	10	16	
鷹巣町	81	3	8	8	5	12	6	8	5	2	12			
森吉町	22	1	-	1	-	3	2	4	1	6	1			
阿仁町	12	3	-	2	2	-	-	1	1	-	1			
阿仁村	27	2	1	4	2	2	4	2	1	1	1			
上小阿仁村	10	1	-	1	2	-	1	1	1	1	1			
能代保健所	管内計	397	33	31	30	30	40	30	41	28	33	28		
	能代市	234	19	14	20	16	25	23	21	18	22	19		
	山根町	163	14	17	10	14	15	7	20	10	11	9		
	二ツ井町	27	3	3	1	3	2	1	6	2	-	1		
	八幡町	31	5	2	1	2	3	1	4	1	2	2		
	森本町	20	2	3	-	1	2	2	3	2	-	-		
	竜里町	31	-	2	1	4	4	-	2	2	4	3		
	藤里町	24	2	3	3	1	1	1	1	2	1	3		
	峰村	13	2	3	1	2	1	1	1	-	2	-		
	秋田保健所	管内計	1,748	104	149	180	156	126	147	155	101	140	156	
秋田市	1,748	104	149	180	156	126	147	155	101	140	156			
秋田中央保健所	管内計	483	17	33	51	35	37	42	42	27	36	54		
	南五郎八飯天井若大河河雄	101	5	9	13	10	7	5	16	3	4	9		
	秋田郡	293	11	22	21	17	25	33	21	21	24	31		
	秋田郡	46	-	6	3	3	2	2	2	6	4	8		
	秋田郡	33	1	5	1	1	5	4	4	-	1	3		
	秋田郡	15	1	1	-	2	2	1	1	2	1	2		
	秋田郡	23	1	1	-	1	3	2	2	1	3	-		
	秋田郡	99	4	6	11	4	8	12	6	6	9	12		
	秋田郡	24	1	-	2	-	2	2	3	1	2	5		
	秋田郡	33	3	2	3	6	3	4	2	4	1	1		
	秋田郡	20	-	1	1	-	-	6	1	1	3	-		
	秋田郡	89	1	2	17	8	5	4	5	3	8	14		
	秋田郡	44	1	1	10	3	3	1	2	3	4	5		
秋田郡	45	-	1	7	5	2	3	3	-	4	9			

平成14年

11月	12月	離										婚			
		計	1月	2月	3月	4月	5月	6月	7月	8月	9月	10月	11月	12月	
567	456	2,214	142	164	239	167	199	163	197	190	179	206	171	197	
328	300	1,352	96	102	141	90	114	102	120	111	121	125	106	124	
239	156	862	46	62	98	77	85	61	77	79	58	81	65	73	
61	51	238	10	18	31	18	19	17	28	19	14	33	13	18	
50	45	196	9	15	25	17	13	14	22	13	14	28	12	14	
27	35	130	4	10	13	12	10	9	16	8	10	17	9	12	
23	10	66	5	5	12	5	3	5	6	5	4	11	3	2	
3	2	10	-	1	2	-	1	-	2	1	-	2	-	1	
3	2	10	-	1	2	-	1	-	2	1	-	2	-	1	
8	4	32	1	2	4	1	5	3	4	5	-	3	1	3	
4	2	15	1	1	2	-	2	2	1	3	-	1	1	1	
4	2	17	-	1	2	1	3	1	3	2	-	2	-	2	
15	10	64	4	8	8	3	3	7	4	4	7	7	3	6	
7	5	35	2	4	5	1	3	4	3	2	2	4	1	4	
2	1	13	1	3	-	1	-	2	-	2	1	2	1	1	
1	1	2	-	-	-	-	-	-	1	-	-	1	-	-	
5	2	14	1	1	3	1	-	1	1	1	3	1	-	1	
-	1	-	-	-	-	-	-	-	-	-	-	-	-	-	
42	31	202	13	16	21	12	18	12	18	24	22	14	16	16	
27	10	127	6	13	8	7	13	9	15	14	16	7	8	11	
15	21	75	7	3	13	5	5	3	3	10	6	7	8	5	
2	3	8	1	-	2	-	-	-	-	1	1	-	2	1	
-	8	19	2	1	5	-	1	1	2	2	-	1	2	2	
3	2	7	-	-	2	-	-	-	-	-	-	1	1	2	
6	3	13	2	1	1	2	-	1	-	2	1	3	-	-	
2	4	10	-	1	1	1	1	-	-	2	1	1	2	-	
-	-	8	1	-	-	2	1	-	-	2	1	1	-	-	
2	1	10	1	-	2	-	2	1	1	1	1	-	1	-	
164	170	686	59	48	73	44	59	59	45	53	65	56	59	66	
164	170	686	59	48	73	44	59	59	45	53	65	56	59	66	
62	47	207	12	9	27	22	19	15	16	19	15	12	20	21	
11	9	51	4	2	8	3	7	1	4	2	5	2	5	8	
41	26	130	8	5	15	17	10	11	11	14	7	8	13	11	
7	3	10	-	-	1	1	-	1	1	2	-	1	1	2	
4	4	14	-	1	-	3	1	-	-	2	2	2	2	1	
2	-	16	2	2	1	1	2	1	-	3	1	1	1	1	
6	3	10	1	-	-	2	1	1	-	1	1	1	2	-	
15	6	54	4	-	8	7	2	4	7	5	3	3	6	5	
3	3	11	-	1	3	1	3	-	1	-	-	-	1	1	
1	3	13	1	1	2	1	1	4	2	1	-	-	-	-	
3	4	2	-	-	-	1	-	-	-	-	-	-	-	1	
10	12	26	-	2	4	2	2	3	1	3	3	2	2	2	
6	5	19	-	2	3	2	1	2	1	3	2	1	2	-	
4	7	7	-	-	1	-	1	-	-	-	1	1	-	2	

第42表 婚姻件数・離婚件数（月・保健所・市町村別）（つづき）

平成14年

区	分	婚											姻				
		計	1月	2月	3月	4月	5月	6月	7月	8月	9月	10月	11月	12月			
本庄保健所	管内庄利賀保	計市	520	29	38	58	43	45	40	37	37	45	45				
		市	238	14	10	33	15	30	16	20	19	17	17				
		郡	282	15	28	25	28	15	24	17	18	28	28				
		町	64	3	9	3	8	5	7	2	5	9	2				
		町	13	1	-	-	2	-	2	1	-	3	2				
		町	44	3	6	3	3	2	3	4	2	5	8				
		町	21	-	3	4	3	3	2	2	-	-	1				
		町	24	1	2	1	5	-	1	-	3	1	2				
		町	21	-	-	5	2	-	-	2	2	2	2				
		町	28	3	3	1	2	-	3	2	2	4	3				
		町	25	1	3	2	1	1	2	4	1	2	2				
		町	12	1	1	-	-	2	2	-	1	-	-				
		町	30	2	1	6	2	2	2	-	2	2	6				
大曲保健所	管内曲北仙館郷仙和の外北木田畑南	計市	676	34	47	65	50	76	54	70	32	55	66				
		市	210	7	9	29	15	28	15	19	9	15	19				
		郡	466	27	38	36	35	48	39	51	23	40	47				
		町	19	-	2	1	1	3	-	3	1	3	2				
		町	45	2	3	-	8	6	4	5	2	4	1				
		町	70	2	2	8	4	9	6	8	6	4	9				
		町	26	2	1	1	3	2	-	4	1	4	3				
		町	44	5	5	4	2	4	3	3	1	5	4				
		町	51	2	7	3	4	4	4	5	3	5	7				
		町	27	2	3	2	2	3	3	2	1	1	2				
		村	17	1	1	2	1	1	-	2	-	1	3				
		村	41	1	4	4	1	1	3	7	3	5	6				
		村	26	3	3	2	2	1	4	2	2	2	2				
村	26	2	2	1	2	4	3	3	2	1	2						
村	34	3	2	3	2	7	4	1	-	5	2						
村	40	2	3	5	3	3	5	6	1	-	4						
横手保健所	管内手鹿田鹿森内雄	計市	434	21	27	30	34	40	49	45	31	43	40				
		市	167	11	7	13	12	10	21	24	17	20	9				
		郡	267	10	20	17	22	30	28	21	14	23	31				
		町	44	1	2	3	6	5	3	1	2	4	7				
		町	69	2	8	5	3	7	7	7	2	7	7				
		町	43	4	1	2	1	3	9	5	3	3	4				
		町	31	1	2	2	4	7	4	-	1	2	1				
		町	49	-	5	1	7	6	3	4	1	7	7				
		村	16	2	1	3	1	2	1	4	-	-	1				
		村	15	-	1	1	-	-	1	-	5	-	4				
		湯沢保健所	管内沢勝川勝後成瀬	計市	312	14	16	29	31	30	29	26	15	29	27		
				市	141	4	10	16	13	13	12	11	4	17	14		
				郡	171	10	6	13	18	17	17	15	11	12	13		
町	32			2	2	1	3	4	1	2	3	3	3				
町	34			1	1	2	8	1	6	3	3	2	1				
町	78			3	3	7	7	12	6	4	4	5	7				
村	17			2	-	2	-	-	2	3	1	2	2				
村	10			2	-	1	-	-	2	3	-	-	-				

11月	12月	離											婚			
		計	1月	2月	3月	4月	5月	6月	7月	8月	9月	10月	11月	12月		
55	48	209	12	15	25	15	25	6	22	20	13	17	22	17		
22	25	85	6	6	8	5	7	2	9	10	6	8	12	6		
33	23	124	6	9	17	10	18	4	13	10	7	9	10	11		
7	4	19	-	-	5	-	3	-	4	1	-	2	1	3		
1	1	9	1	-	1	-	2	1	1	1	1	1	-	-		
5	-	27	2	4	2	-	5	-	4	4	-	2	1	3		
3	-	3	1	-	2	-	-	-	-	-	-	-	-	-		
3	5	11	1	2	1	-	1	2	-	-	1	1	1	1		
4	2	7	-	-	2	2	-	1	-	1	1	-	-	-		
4	1	12	-	-	1	1	4	1	-	2	1	-	1	1		
2	4	6	-	-	1	-	1	-	-	-	1	1	1	1		
2	3	10	1	3	-	-	1	-	1	1	1	1	-	1		
2	3	20	-	-	2	7	1	1	-	1	2	-	5	1		
80	47	294	18	27	23	26	28	29	26	24	18	31	17	27		
26	19	77	6	7	8	2	6	8	8	7	4	8	5	8		
54	28	217	12	20	15	24	22	21	18	17	14	23	12	19		
3	-	7	-	1	1	1	-	2	-	-	-	-	-	1		
4	6	21	2	2	1	4	1	2	2	1	2	2	2	-		
9	3	40	1	8	7	4	2	6	2	3	1	3	1	2		
5	-	10	-	-	-	1	3	1	1	1	-	2	-	1		
5	3	16	1	-	1	1	1	1	1	3	-	2	1	4		
3	4	23	-	2	2	1	2	4	2	1	2	2	2	3		
2	4	12	2	2	-	2	2	-	-	-	-	3	-	1		
5	-	5	-	-	-	1	-	2	-	1	-	1	-	-		
4	2	18	1	2	1	1	2	-	2	-	1	3	2	3		
2	1	12	-	-	1	1	2	1	-	2	1	2	1	1		
2	2	17	1	1	1	2	1	-	3	4	2	1	1	-		
4	1	22	4	1	-	2	3	2	2	1	5	-	1	1		
6	2	14	-	1	-	3	2	2	1	-	-	2	1	2		
44	30	181	6	8	18	11	19	9	27	19	16	20	11	17		
11	12	61	3	4	6	2	6	4	11	6	6	7	-	6		
33	18	120	3	4	12	9	13	5	16	13	10	13	11	11		
8	2	15	-	-	-	1	1	-	2	2	1	1	3	4		
10	4	31	-	1	2	2	7	1	4	4	3	3	3	1		
5	3	22	1	-	4	2	3	-	2	4	1	3	1	1		
3	4	11	-	-	1	1	-	2	2	-	2	3	-	-		
5	3	22	1	3	2	1	1	2	2	1	2	3	3	1		
1	-	9	-	-	2	2	-	-	2	-	1	-	-	2		
1	2	10	1	-	1	-	1	-	2	2	-	-	1	2		
44	22	133	8	15	13	16	9	9	11	8	9	16	10	9		
17	10	69	3	7	5	10	3	5	6	6	5	9	5	5		
27	12	64	5	8	8	6	6	4	5	2	4	7	5	4		
5	3	11	1	-	2	-	1	1	2	-	2	1	1	-		
3	3	16	1	3	2	1	2	1	-	-	1	3	1	1		
16	4	31	3	4	4	4	1	2	3	2	1	2	2	3		
2	1	4	-	1	-	-	2	-	-	-	-	-	1	-		
1	1	2	-	-	-	1	-	-	-	-	-	1	-	-		

第43表 平均初婚年齢・初婚者数（平成14年結婚生活に入った夫・妻別）（年齢（5歳階級）・結婚生活に入る前の世帯の主な仕事別）

区 分	平均年齢	総数	平成14年									
			～19歳	20～24	25～29	30～34	35～39	40～44	45～49	50～54	55歳～	不詳
夫 (実数)												
総数	28.5	4,243	67	992	1,902	818	283	104	58	13	6	-
農家世帯	28.3	774	18	232	299	123	50	26	22	2	2	-
自営業者世帯	28.4	360	12	78	156	70	30	11	1	2	-	-
常用勤労者世帯（Ⅰ）	28.1	1,430	22	369	641	270	73	36	11	6	2	-
常用勤労者世帯（Ⅱ）	29.0	1,159	7	189	581	249	89	24	17	2	1	-
その他の世帯	28.3	419	5	97	192	87	27	5	5	1	-	-
無職	29.8	67	2	15	21	15	10	1	2	-	1	-
不詳	27.9	34	1	12	12	4	4	1	-	-	-	-
妻 (実数)												
総数	26.7	4,225	163	1,302	1,955	615	152	28	9	1	-	-
農家世帯	26.0	661	40	247	269	83	16	5	1	-	-	-
自営業者世帯	26.6	376	15	116	175	54	14	2	-	-	-	-
常用勤労者世帯（Ⅰ）	26.6	1,451	45	472	675	197	51	8	3	-	-	-
常用勤労者世帯（Ⅱ）	27.2	916	19	240	482	138	28	7	2	-	-	-
その他の世帯	27.2	472	16	126	224	78	24	3	1	-	-	-
無職	27.3	278	26	72	105	53	16	3	2	1	-	-
不詳	26.4	71	2	29	25	12	3	-	-	-	-	-

農家世帯 農業だけ又は農業とその他の仕事を持っている世帯

自営業者世帯 自由業・商工業・サービス業等を個人で経営している世帯

常用勤労者世帯（Ⅰ） 企業・個人商店等（官公庁は除く）の常用勤務者世帯で勤め先の従事者が1人から99人までの世帯（日々又は1年未満の契約の雇用者はその他の世帯）

常用勤労者世帯（Ⅱ） 常用勤労者世帯（Ⅰ）にあてはまらない常用勤労者世帯及び会社団体の役員の世帯（日々又は1年未満の契約の雇用者はその他の世帯）

その他の世帯 上記にあてはまらないその他の仕事をしている者のいる世帯

無職の世帯 仕事をしている者のいない世帯

第44表 離婚率（人口1,000対）（年次・都道府県別）

区 分	平成5年	平成6年	平成7年	平成8年	平成9年	平成10年	平成11年	平成12年	平成13年	平成14年
全 国	1.52	1.57	1.60	1.66	1.78	1.94	2.00	2.10	2.27	2.30
北海道	1.94	1.95	1.98	2.06	2.23	2.38	2.41	2.51	2.76	2.77
青森	1.63	1.59	1.64	1.69	1.79	1.90	1.96	2.10	2.34	2.48
岩手	1.15	1.12	1.12	1.21	1.30	1.51	1.48	1.62	1.81	1.87
宮城	1.35	1.37	1.33	1.41	1.54	1.70	1.74	1.91	2.17	2.22
秋田	1.17	1.21	1.22	1.22	1.42	1.49	1.55	1.62	1.87	1.89
山形	1.08	1.09	1.06	1.12	1.18	1.38	1.42	1.58	1.79	1.78
福島	1.23	1.32	1.36	1.39	1.53	1.70	1.73	1.86	2.07	2.19
茨城	1.33	1.34	1.45	1.48	1.65	1.72	1.86	1.97	2.13	2.21
栃木	1.39	1.42	1.44	1.51	1.61	1.80	1.84	1.97	2.13	2.22
群馬	1.32	1.42	1.48	1.56	1.60	1.73	1.80	1.99	2.10	2.16
埼玉	1.47	1.60	1.65	1.72	1.83	1.97	2.04	2.09	2.27	2.25
千葉	1.54	1.61	1.68	1.71	1.87	1.98	2.07	2.16	2.24	2.30
東京	1.82	1.85	1.87	1.92	2.04	2.21	2.27	2.28	2.40	2.40
神奈川	1.67	1.76	1.79	1.86	1.97	2.11	2.12	2.24	2.34	2.36
新潟	0.97	0.99	1.07	1.07	1.20	1.34	1.36	1.47	1.59	1.65
富山	1.02	1.09	1.09	1.15	1.21	1.38	1.49	1.55	1.70	1.65
石川	1.20	1.17	1.22	1.25	1.37	1.57	1.58	1.73	1.91	1.88
福井	1.06	1.15	1.09	1.21	1.15	1.45	1.43	1.62	1.75	1.79
山梨	1.28	1.37	1.27	1.43	1.47	1.60	1.71	1.87	2.00	2.13
長野	1.12	1.12	1.19	1.25	1.32	1.54	1.59	1.71	1.84	1.86
岐阜	1.11	1.18	1.20	1.24	1.42	1.53	1.58	1.67	1.88	1.93
静岡	1.44	1.47	1.55	1.56	1.70	1.82	1.87	1.99	2.14	2.14
愛知	1.38	1.45	1.54	1.59	1.71	1.88	1.89	2.00	2.16	2.21
三重	1.37	1.35	1.38	1.45	1.54	1.74	1.77	1.94	2.16	2.23
滋賀	1.11	1.19	1.25	1.33	1.39	1.63	1.56	1.69	2.00	2.01
京都	1.46	1.52	1.57	1.59	1.69	1.83	1.96	2.08	2.27	2.28
大阪	1.96	2.02	2.00	2.02	2.19	2.42	2.53	2.63	2.80	2.87
兵庫	1.51	1.58	1.45	1.60	1.76	1.93	2.05	2.18	2.36	2.34
奈良	1.33	1.39	1.47	1.46	1.61	1.73	1.82	1.92	2.07	2.10
和歌山	1.57	1.69	1.66	1.69	1.76	1.99	1.99	2.26	2.45	2.54
鳥取	1.32	1.39	1.32	1.50	1.60	1.70	1.83	1.95	2.06	2.09
島根	1.00	1.05	1.06	1.09	1.22	1.27	1.38	1.45	1.52	1.64
岡山	1.37	1.42	1.47	1.53	1.61	1.82	1.85	2.00	2.24	2.16
広島	1.39	1.46	1.53	1.57	1.66	1.83	1.89	2.00	2.17	2.18
山口	1.44	1.44	1.52	1.55	1.67	1.82	1.86	1.98	2.14	2.20
徳島	1.26	1.33	1.40	1.45	1.55	1.67	1.77	1.95	2.08	2.05
香川	1.27	1.36	1.47	1.54	1.64	1.79	1.95	1.99	2.26	2.30
愛媛	1.51	1.57	1.52	1.65	1.73	1.93	1.92	2.08	2.15	2.22
高知	1.78	1.78	1.87	1.86	2.05	2.20	2.11	2.29	2.46	2.46
福岡	1.82	1.86	1.85	1.94	2.11	2.23	2.33	2.42	2.65	2.64
佐賀	1.25	1.35	1.39	1.38	1.56	1.68	1.67	1.87	2.08	2.05
長崎	1.49	1.47	1.53	1.55	1.63	1.81	1.88	1.92	2.17	2.20
熊本	1.43	1.49	1.56	1.64	1.64	1.82	1.84	2.00	2.17	2.24
大分	1.43	1.48	1.60	1.67	1.73	1.90	1.98	1.93	2.14	2.21
宮崎	1.66	1.69	1.65	1.83	1.94	2.09	2.12	2.32	2.46	2.53
鹿児島	1.42	1.44	1.46	1.52	1.65	1.83	1.83	1.95	2.11	2.19
沖縄	2.18	2.27	2.22	2.33	2.42	2.72	2.64	2.74	2.95	2.84

第45表 離婚件数 (種類・同居期間・夫妻の親権の子の数別)

平成14年

同居期間	離婚数	種 別				親 権 の 子 の 数			
		協 議	調 停	審 判	判 決	0 人	1 人	2 人	3人以上
総 数	2,214	1,916	277	-	21	798	676	572	168
1年未満	144	120	20	-	4	85	50	7	2
1～2年	177	153	23	-	1	74	90	11	2
2～3年	159	144	14	-	1	63	74	20	2
3～4年	140	115	25	-	-	47	65	27	1
4～5年	147	121	24	-	2	45	61	33	8
5～10年	471	412	57	-	2	125	116	190	40
10～15年	314	269	42	-	3	52	69	138	55
15～20年	209	181	25	-	3	31	36	97	45
20年以上	406	360	41	-	5	255	104	38	9
不 詳	47	41	6	-	-	21	11	11	4

第46表 離婚件数 (種類・年次別)

平成14年

区 分	実 数					率 (%)				
	総 数	協 議	調 停	審 判	判 決	総 数	協 議	調 停	審 判	判 決
昭和59年	1,536	1,330	183	1	22	100.0	86.6	11.9	0.1	1.4
60年	1,451	1,243	192	-	16	100.0	85.7	13.2	-	1.1
61年	1,360	1,153	178	-	29	100.0	84.8	13.1	-	2.1
62年	1,322	1,119	185	-	18	100.0	84.6	14.0	-	1.4
63年	1,237	1,053	159	1	24	100.0	85.1	12.9	0.1	1.9
平成元年	1,290	1,103	171	-	16	100.0	85.5	13.3	-	1.2
2年	1,256	1,033	206	-	17	100.0	82.2	16.4	-	1.4
3年	1,280	1,089	176	1	14	100.0	85.1	13.8	0.1	1.1
4年	1,373	1,155	196	1	21	100.0	84.1	14.3	0.1	1.5
5年	1,424	1,211	197	-	16	100.0	85.1	13.8	-	1.1
6年	1,469	1,227	219	1	22	100.0	83.5	14.9	0.1	1.5
7年	1,478	1,238	227	-	13	100.0	83.8	15.3	-	0.9
8年	1,475	1,246	215	1	13	100.0	84.4	14.6	0.1	0.9
9年	1,712	1,474	218	-	20	100.0	86.1	12.7	-	1.2
10年	1,782	1,502	259	1	20	100.0	84.3	14.5	0.1	1.1
11年	1,849	1,544	288	1	16	100.0	83.5	15.6	0.1	0.8
12年	1,925	1,663	241	1	20	100.0	86.4	12.5	0.1	1.0
13年	2,206	1,898	290	2	16	100.0	86.0	13.2	0.1	0.7
14年	2,214	1,916	277	-	21	100.0	86.5	12.5	-	1.0

第47表 夫婦の国籍別にみた婚姻件数・離婚件数

平成14年

区 分	結 婚				離 婚				
	秋田県		全 国		秋田県		全 国		
	(実数)	(率)	(実数)	(率)	(実数)	(率)	(実数)	(率)	
総 数	5,292	100.0	757,331	100.0	2,214	100.0	289,836	100.0	
夫婦とも日本	5,150	97.3	721,452	95.3	2,149	97.1	274,584	94.7	
夫婦の一方が外国	142	2.7	35,879	4.7	65	2.9	15,252	5.3	
夫 日 本 ・ 妻 外 国	総 数	128	100.0	27,957	100.0	65	100.0	12,087	100.0
	韓国・朝鮮	6	4.7	5,353	19.1	7	10.8	2,745	22.7
	中 国	73	57.0	10,750	38.5	40	61.5	4,629	38.3
	フィリピン	31	24.2	7,630	27.3	16	24.6	3,133	25.9
	タ イ	4	3.1	1,536	5.5	-	-	699	5.8
	米 国	1	0.8	163	0.6	-	-	76	0.6
	英 国	2	1.6	85	0.3	-	-	33	0.3
	ブラジル	-	-	284	1.0	-	-	91	0.8
	ペ ル ー	-	-	126	0.5	-	-	45	0.4
	その他の外国	11	8.6	2,030	7.3	2	3.1	636	5.3
妻 日 本 ・ 夫 外 国	総 数	14	100.0	7,922	100.0	-	-	3,165	100.0
	韓国・朝鮮	5	3.9	2,379	8.5	-	-	1,167	9.7
	中 国	-	-	814	2.9	-	-	447	3.7
	フィリピン	-	-	104	0.4	-	-	77	0.6
	タ イ	-	-	45	0.2	-	-	36	0.3
	米 国	1	0.8	1,488	5.3	-	-	364	3.0
	英 国	-	-	317	1.1	-	-	58	0.5
	ブラジル	-	-	231	0.8	-	-	78	0.6
	ペ ル ー	-	-	137	0.5	-	-	56	0.5
	その他の外国	8	6.3	2,407	8.6	-	-	882	7.3

第 7 章

感染症及び食中毒

第48表 感染症発生状況

平成14年

感染症類型	性	格	疾	患	名	全	国	秋	田	県
一	類		感染力、罹患した場合の重篤性等に基づく総合的な観点からみた危険性が極めて高い感染症		エボラ出血熱 クリミア・コンゴ出血熱 ペスト マールブルグ病 ラッサ熱					
二	類		感染力、罹患した場合の重篤性等に基づく総合的な観点からみた危険性が極めて高い感染症		急性灰白髄炎 コレラ 細菌性赤痢 ジフテリア 腸チフス バラチフス		49 806 63 22			
三	類		感染力、罹患した場合の重篤性等に基づく総合的な観点からみた危険性は高くないが、特定の職業への就業によって感染症の集団発生を起こしうる感染症		腸管出血性大腸菌感染症		4,279			60
四	類		国が感染症発生動向調査を行い、その結果等に基づいて必要な情報を一般国民や医療関係者に提供・公開していくことによって、発生・拡大を防止すべき感染症		アメーバ赤痢 エキノコックス症 急性ウイルス性肝炎 黄熱 オウム病 回帰熱 Q熱 狂犬病 クリプトスポリジウム症 クロイツフェルト・ヤコブ病 劇症型溶血性レンサ球菌感染症 後天性免疫不全症候群 コクシジオイデス症 ジアルジア症 腎症候性出血熱 髄膜炎菌性髄膜炎 先天性風疹症候群 炭疽 ツツガムシ病 デング熱 日本紅斑熱 日本脳炎 幼児ボツリヌス症 梅毒 破傷風 バンコマイシン耐性腸球菌感染症 ハンタウイルス肺症候群 Bウイルス病 ブルセラ症 発疹チフス マラリア ライム病 レジオネラ症		416 13 885 30 40 9 130 43 917 1 135 8 1 460 47 38 5 562 75 41 104 14 83		1 5 3 2 33 8 1 1	

第49表 食中毒発生状況（総括）

平成14年

- 1. 事件数 7件
- 2. 患者数 59名
- 3. 死者数 0名
- 4. 内訳

(1) 月別発生状況

月別	1	2	3	4	5	6	7	8	9	10	11	12	合計
件数	1			2					1	1	1	1	7
患者数	4			4					9	13	4	25	59

(2) 原因食品別発生状況

原因食品	弁当	トリカブト(山野草)	家庭の食事	小規模水道水	旅館の食事	会席料理	不明	合計
件数	1	1	2	1	1	1		7
患者数	9	2	6	13	4	25		59

(3) 病原因物質別発生状況

病原因物質	サルモネラ属菌	ふぐ毒	腸管出血性大腸菌O157	病原性大腸菌	カンピロバクター・シジューニ	ノウオウクワイルス	トリカブト(山野草)	合計
件数	3				1	2	1	7
患者数	15				13	29	2	59

(4) 原因施設別発生状況

原因施設	飲食店		家庭	小規模水道水	その他	不明	合計
	旅館	その他					
件数	1	2	3	1			7
患者数	4	34	8	13			59

(5) 過去10年間の食中毒発生状況

年度別	H5	H6	H7	H8	H9	H10	H11	H12	H13	H14
件数	8	14	12	19	12	21	30	24	14	7
患者数	668	377	551	897	459	461	636	297	82	59
死者数	-	1	-	-	-	-	-	-	-	-

*H9年度からは秋田市（中核市）を除く

資料：生活衛生課

第50表 食中毒発生状況一覧表（患者数・原因物質・原因施設・原因食品・摂取場所等）

No.	保健所別	発生日	発生場所	摂取者数	患者数	死者数	原因食品	病原因物質	原因施設	摂取場所	調理場所	潜伏時間	主症状	発生要因	摘要
1	能代	1月27日	能代市	28	4	-	旅館の食事	ノロウイルス (小型球形ウイルスSRSV)	飲食店(旅館)	飲食店(旅館)	飲食店(旅館)	最短25時間 最長75時間 平均52時間	下痢、嘔気、嘔吐、腹痛	調理器具からの二次汚染	
2	大館	4月10日	大館市	2	2	-	山菜おひたし(トリカブト)	アコニチン(推定)	家庭	家庭	家庭	最短15分 最長35分 平均25分	嘔気、めまい、起立困難	食用である「フクペラ」との誤認	
3	本荘	4月7日	鳥海町	7	2	-	家庭の食事	サルモネラエンテリテイディス	家庭	家庭	家庭	不明	腹痛、下痢、発熱、頭痛	不明	
4	大館	9月8日	大館市	14	9	-	弁当	サルモネラエンテリテイディス	飲食店	勤務先	飲食店	最短17時間 最長49時間 平均26時間	水様性下痢、腹痛、発熱	調理従事者からの二次汚染	
5	能代	10月6日	二ツ井町	44	13	-	小規模水道水	カンピロバクター・シジューニ	家庭	家庭	家庭	不明	水様性下痢、腹痛、発熱	小規模水道の衛生管理不良	
6	秋田中央	11月10日	天王町	6	4	-	家庭の食事	サルモネラ属菌(プラエンテロソフ)	家庭	家庭	家庭	最短7時間 最長30時間 平均14.5時間	腹痛、下痢、発熱	不明	
7	大館	12月14日	大館市	53	25	-	会席料理	ノロウイルス(旧：小型球形ウイルスSRSV)	飲食店	飲食店	飲食店	最短12時間 最長94時間 平均43時間	嘔気、嘔吐、下痢、発熱	不明	

平成14年

第 8 章

母 体 保 護

第51表 人工妊娠中絶数・妊娠週数（年次・年齢別、秋田県-全国）

平成14年

区 分		総 数	満 7 週 以 前	満 8 週 ～ 満 11 週	満 12 週 ～ 満 15 週	満 16 週 ～ 満 19 週	満 20 週 ・ 満 21 週	不 詳
秋 田 県	平成2年	6,915	3,878	2,697	168	101	66	5
	3年	6,591	3,671	2,602	172	96	44	6
	4年	5,949	3,388	2,276	154	88	43	-
	5年	5,439	3,048	2,090	171	82	48	-
	6年	4,925	2,941	1,752	131	75	26	-
	7年	4,699	2,760	1,732	120	58	29	-
	8年	4,346	2,659	1,502	97	66	22	-
	9年	3,993	2,411	1,385	98	61	26	12
	10年	3,945	2,341	1,401	104	57	31	11
	11年	4,164	2,360	1,597	100	59	27	21
	12年	4,035	2,283	1,565	103	60	20	4
	13年	3,926	2,284	1,454	91	71	21	5
	14年	3,644	2,053	1,377	106	63	31	14
	年 齢 別 内 訳	20歳未満	575	256	255	40	18	6
20～24		893	481	371	15	14	10	2
25～29		691	389	275	12	8	3	4
30～34		639	384	216	19	10	9	1
35～39		533	332	177	10	9	2	3
40～44		280	193	70	10	3	-	4
45～49		31	17	12	-	1	1	-
50歳以上 不 詳		- 2	- 1	- 1	- -	- -	- -	- -
区 分		総 数	満 7 週 以 前	満 8 週 ～ 満 11 週	満 12 週 ～ 満 15 週	満 16 週 ～ 満 19 週	満 20 週 ・ 満 21 週	不 詳
全 国	平成2年	456,797	246,778	180,950	15,403	8,510	5,000	156
	3年	436,299	237,612	171,877	14,471	8,369	3,807	163
	4年	413,032	225,460	161,760	14,156	8,042	3,531	83
	5年	386,807	212,241	151,234	12,843	7,227	3,232	30
	6年	364,350	201,979	140,643	12,001	6,768	2,897	62
	7年	343,024	191,460	132,407	10,554	5,960	2,605	38
	8年	338,867	191,292	128,544	10,460	5,969	2,550	52
	9年	337,799	189,652	128,447	10,814	6,226	2,527	133
	10年	333,220	187,369	126,591	10,618	5,965	2,570	107
	11年	337,288	189,519	128,438	10,577	6,026	2,623	105
	12年	341,146	191,708	129,847	10,690	6,065	2,665	171
	13年	341,588	193,438	129,140	10,484	5,880	2,532	114
	14年	329,326	185,310	125,251	10,018	5,900	2,658	189
	年 齢 別 内 訳	20歳未満	44,987	21,373	19,021	2,393	1,530	646
20～24		79,224	42,361	32,094	2,621	1,481	627	40
25～29		68,766	38,762	26,312	1,912	1,213	534	33
30～34		63,293	37,548	22,877	1,548	843	452	25
35～39		49,403	30,473	17,071	1,011	550	267	31
40～44		21,618	13,537	7,232	474	250	113	12
45～49		1,885	1,190	596	50	32	17	-
50歳以上 不 詳		36 114	26 40	8 40	1 8	- 1	1 1	- 24

*平成13年までは母体保護統計により年計、平成14年からは衛生行政報告例に移管し年度報となる

第52表 不妊手術実施数(年齢(5歳階級)・性・年次別)

平成14年

区 分	総数	20 歳	20	25	30	35	40	45	50 歳	不詳
		未 満	~ 24	~ 29	~ 34	~ 39	~ 44	~ 49	以 上	
平成2年	総数	222	-	1	40	106	59	16	-	-
3年	総数	245	-	1	41	129	54	19	1	-
4年	総数	301	1	11	64	130	78	15	2	-
5年	総数	236	-	2	36	130	45	19	4	-
6年	総数	200	-	1	36	88	64	9	1	1
7年	総数	147	-	1	26	69	41	9	1	-
8年	総数	154	-	1	26	69	42	16	-	-
9年	総数	134	-	-	20	52	45	13	2	-
10年	総数	144	-	1	18	66	42	13	4	-
	男	12	-	-	1	1	4	4	2	-
	女	132	-	1	17	65	38	9	2	-
11年	総数	117	-	1	19	50	35	11	1	-
	男	8	-	-	-	2	3	3	-	-
	女	109	-	1	19	48	32	8	1	-
12年	総数	98	-	1	19	30	34	12	1	1
	男	6	-	-	1	-	2	2	-	1
	女	92	-	1	18	30	32	10	1	-
13年	総数	82	-	2	16	33	27	4	-	-
	男	1	-	-	-	-	1	-	-	-
	女	81	-	2	16	33	26	4	-	-
14年	総数	54	-	1	10	27	14	2	-	-
	男	1	-	-	-	1	-	-	-	-
	女	53	-	1	10	26	14	2	-	-

*平成13年までは母体保護統計により年計であるが、平成14年から衛生行政報告例に移管したため年度報となる

第53表 不妊手術実施数(年齢(5歳階級)・性・事由別)

平成14年

区 分	総数	20 歳	20	25	30	35	40	45	50 歳	不詳
		未 満	~ 24	~ 29	~ 34	~ 39	~ 44	~ 49	以 上	
総 数	54	-	1	10	27	14	2	-	-	-
母体の生命危機	18	-	-	5	3	4	-	-	-	-
母体の健康低下	64	-	1	5	24	10	2	-	-	-
男 総 数	1	-	-	-	1	-	-	-	-	-
母体の生命危機	-	-	-	-	-	-	-	-	-	-
母体の健康低下	1	-	-	-	1	-	-	-	-	-
女 総 数	53	-	1	10	26	14	2	-	-	-
母体の生命危機	12	-	-	5	3	4	-	-	-	-
母体の健康低下	41	-	1	5	23	10	2	-	-	-

*平成13年までは母体保護統計により年計であるが、平成14年からは衛生行政報告例に移管したため年度報となる

第 9 章
予 防 衛 生

第54表 妊娠の届出(保健所別)

平成14年度

総数	大館	鷹巣	能代	秋田市	秋田中央	本荘	大曲	横手	湯沢
8,459	920	237	684	2,702	730	926	1,002	728	530

(地域保健・老人保健事業報告)

第55表 健康診断実施状況(保健所活動-市町村の実施)

平成14年度

区分	総数	大館	鷹巣	能代	秋田市	秋田中央	本荘	大曲	横手	湯沢
保健所	35,825	-	269	-	35,006	176	108	-	266	-
結定期	16,435	-	-	-	16,435	-	-	-	-	-
結定期外	1,290	-	269	-	490	176	108	-	247	-
精神療養	-	-	-	-	-	-	-	-	-	-
成人病	-	-	-	-	-	-	-	-	-	-
悪性新生物	-	-	-	-	-	-	-	-	-	-
循環器疾患	-	-	-	-	-	-	-	-	-	-
その他	-	-	-	-	-	-	-	-	-	-
活動	5,201	-	-	-	5,201	-	-	-	-	-
母子	-	-	-	-	-	-	-	-	-	-
妊産婦	-	-	-	-	-	-	-	-	-	-
乳児	7,726	-	-	-	7,726	-	-	-	-	-
幼	5,158	-	-	-	5,154	-	-	-	4	-
一般	15	-	-	-	-	-	-	-	15	-
その他	-	-	-	-	-	-	-	-	-	-

市町村の実施	289,433	21,247	11,828	24,933	16,925	23,607	36,375	71,186	49,198	34,134
結核	191,285	17,889	8,274	14,249	16,925	16,487	18,377	46,590	27,722	24,772
悪性新生物	64,117	1,550	2,637	6,436	-	3,129	10,999	13,917	20,383	5,066
肝臓がん(再掲)	2,219	-	-	-	-	-	729	953	-	537
前立腺がん(再掲)	9,544	20	848	1,081	-	1,171	2,349	1,237	1,825	1,013
循環器疾患	16,435	88	10	1,883	-	1,298	3,426	6,588	182	2,960
その他	11,081	1,720	732	1,239	-	2,201	2,287	1,853	614	435
骨粗しょう症(再掲)	9,785	1,720	591	1,239	-	1,945	2,123	1,586	176	405
その他	6,515	-	175	1,126	-	492	1,286	2,238	297	901

(地域保健・老人保健事業報告)

第56表 妊産婦・乳幼児健康診査(市町村の実施-保健所別)

平成14年度

区分	総数	大館	鷹巣	能代	秋田市	秋田中央	本荘	大曲	横手	湯沢	
一般	12,982	1,163	245	889	5,201	816	2,088	1,053	775	752	
妊婦受診実人員	19,995	2,372	603	1,695	5,201	2,144	2,747	2,350	1,545	1,338	
産婦受診実人員	-	-	-	-	-	-	-	-	-	-	
産婦受診延人員	-	-	-	-	-	-	-	-	-	-	
乳児受診実人員	18,618	1,814	252	1,135	7,726	1,289	2,978	1,606	1,234	584	
乳児受診延人員	21,847	1,982	440	1,430	7,726	2,003	3,708	2,269	1,613	676	
健康審査	1歳6ヶ月児健康診査										
対象人員	8,800	1,012	297	677	2,715	767	924	1,059	781	568	
受診実人員	8,379	968	293	625	2,569	722	902	1,040	741	519	
3歳児健康診査	対象人員										
対象人員	9,325	1,009	305	719	2,816	864	1,039	1,119	840	614	
受診実人員	8,749	969	292	654	2,585	814	997	1,056	793	589	
その他	対象人員										
対象人員	1,020	47	41	23	-	94	593	29	170	23	
受診実人員	1,250	47	41	23	-	95	822	29	170	23	
精密健康診査	妊産婦										
受診実人員	25	6	-	-	14	1	1	2	1	-	
産乳	-	-	-	-	-	-	-	-	-	-	
乳児	53	16	-	1	-	28	8	-	-	-	
1歳6ヶ月児健康診査	99	25	1	1	30	10	8	10	12	2	
3歳児健康診査	668	120	56	43	217	89	20	35	49	39	
その他	13	-	1	-	-	-	12	-	-	-	
妊婦B型肝炎検査事後指導	検査実人員										
B型肝炎検査事後指導	7,178	831	224	247	2,621	835	756	839	577	248	
妊婦	160	3	-	-	-	25	101	29	1	1	
乳児	3	-	-	1	-	1	-	-	1	-	

(地域保健・老人保健事業報告)

第57表 妊産婦・乳幼児等保健指導（個別－集団別、保健所活動－市町村の実施）

平成14年度

区分	数	個別								電話相談 延人員
		妊婦		産婦		乳児		幼児		
		実人員	延人員	実人員	延人員	実人員	延人員	実人員	延人員	
総数	3,119	3,249	520	564	4,407	5,278	3,667	4,616	5,774	
保健所活動										
総数	106	106	-	-	243	243	282	667	375	
大館	-	-	-	-	-	-	-	-	-	
鷹巣	-	-	-	-	-	-	12	15	-	
能代	-	-	-	-	-	-	-	-	-	
秋田市	106	106	-	-	243	243	123	181	262	
秋田中央	-	-	-	-	-	-	45	120	89	
本荘	-	-	-	-	-	-	-	-	12	
大曲	-	-	-	-	-	-	27	166	12	
横手	-	-	-	-	-	-	60	91	-	
湯沢	-	-	-	-	-	-	15	94	-	
市町村の実施										
総数	3,013	3,143	520	564	4,164	5,035	3,385	3,949	5,399	
大館	679	694	16	17	712	835	458	723	1,703	
鷹巣	112	115	9	16	444	478	536	664	153	
能代	146	158	2	2	120	164	85	127	309	
秋田中央	486	503	60	60	183	210	150	155	423	
本荘	131	136	48	57	158	445	271	303	1,791	
大曲	977	1,025	285	310	1,129	1,243	986	1,037	409	
横手	368	397	95	97	1,053	1,265	499	506	222	
湯沢	114	115	5	5	365	395	400	434	389	

区分	数	集団							
		思春期・未婚女性学級		婚前・新婚学級		母（両）親学級		育児学級	
		開催回数	参加延人員	開催回数	参加延人員	開催回数	参加延人員	開催回数	参加延人員
総数	74	4,511	-	-	177	1,980	769	12,279	
保健所活動									
総数	21	2,673	-	-	4	250	62	3,698	
大館	-	-	-	-	-	-	-	-	
鷹巣	-	-	-	-	-	-	-	-	
能代	-	-	-	-	-	-	-	-	
秋田市	-	-	-	-	4	250	62	3,698	
秋田中央	6	742	-	-	-	-	-	-	
本荘	-	-	-	-	-	-	-	-	
大曲	3	476	-	-	-	-	-	-	
横手	11	1,290	-	-	-	-	-	-	
湯沢	1	165	-	-	-	-	-	-	
市町村の実施									
総数	53	1,838	-	-	173	1,730	707	8,581	
大館	13	181	-	-	39	580	34	241	
鷹巣	4	44	-	-	36	234	50	667	
能代	5	287	-	-	-	-	101	942	
秋田中央	6	215	-	-	5	37	112	2,422	
本荘	15	653	-	-	7	58	33	340	
大曲	3	218	-	-	50	454	104	902	
横手	5	176	-	-	36	367	250	2,918	
湯沢	2	64	-	-	-	-	23	149	

（地域保健・老人保健事業報告）

第58表 妊産婦・新生児・未熟児・乳児・幼児訪問指導実施状況

（保健所活動－市町村の実施）

平成14年度

区分	数	妊婦		産婦		新生児		未熟児		乳児		幼児	
		実人員	延人員	実人員	延人員	実人員	延人員	実人員	延人員	実人員	延人員	実人員	延人員
		総数	731	766	1,711	1,780	1,214	1,316	321	384	1,015	1,120	551
保健所活動													
総数	302	324	307	331	35	46	248	307	14	16	3	3	
大館	-	-	56	66	3	5	53	61	3	5	-	-	
鷹巣	-	-	10	11	-	-	11	12	-	-	-	-	
能代	-	-	13	13	-	-	13	13	-	-	-	-	
秋田市	302	324	70	75	29	38	14	56	-	-	-	-	
秋田中央	-	-	27	33	-	-	25	31	7	7	2	2	
本荘	-	-	25	25	-	-	27	27	-	-	-	-	
大曲	-	-	45	45	-	-	45	45	-	-	-	-	
横手	-	-	37	37	2	2	35	35	1	1	1	1	
湯沢	-	-	24	26	1	1	25	27	3	3	-	-	
総数	429	442	1,404	1,449	1,179	1,270	73	77	1,001	1,104	548	796	
市町村の実施													
大館	55	59	66	68	60	61	5	5	108	122	109	204	
鷹巣	21	21	54	62	-	-	3	3	47	52	13	26	
能代	22	26	117	118	79	79	20	20	136	152	34	62	
秋田中央	29	29	149	154	144	151	8	10	112	120	96	105	
本荘	9	9	85	88	37	38	10	11	112	114	56	96	
大曲	173	173	478	488	219	222	3	3	247	271	102	123	
横手	61	61	318	331	535	612	9	9	139	158	74	91	
湯沢	59	64	137	140	105	107	15	16	100	115	64	89	

（地域保健・老親保健事業報告）

第59表 衛生教育開催回数・延人員（開催内容・保健所活動）

平成14年度

区分	総数	感染症	(再掲) 結核		精神	難病	母子	老人・成人	栄養・健康増進	歯科	医事・薬事	食品	環境	その他	(再掲) 地区組織活動			
			エ	イ											核	ズ	地区組織活動	地区組織活動
			回数	991											99	67	18	56
大館	106	19	12	6	8	-	3	1	21	1	2	48	2	1	1	-		
鷹巣	72	8	4	3	5	-	-	4	33	7	-	12	2	1	5	-		
能代	65	8	6	1	5	-	6	3	10	4	-	21	3	5	5	-		
秋田市	270	4	2	-	3	-	79	-	37	59	-	88	-	-	56	-		
秋田中央	85	11	10	1	-	4	23	4	8	6	2	23	3	1	3	-		
本荘	83	6	3	2	8	-	-	8	3	-	-	56	2	-	1	-		
大曲	103	12	10	1	4	1	5	9	24	4	2	37	4	1	2	-		
横手	110	21	15	1	3	2	10	6	24	4	10	29	-	1	12	-		
湯沢	97	10	5	3	20	3	2	1	8	15	1	25	6	6	24	-		
総数	50,738	5,007	3,081	983	2,015	218	6,888	2,578	11,155	3,680	1,282	15,148	848	1,919	5,880	-		
大館	5,559	815	419	196	440	-	331	59	2,140	29	120	1,439	102	84	19	-		
鷹巣	3,695	558	214	318	180	-	-	136	2,148	73	-	226	70	304	373	-		
能代	3,149	311	173	108	126	-	554	178	277	152	-	720	118	713	152	-		
秋田市	16,505	420	210	-	75	-	4,025	-	2,354	2,780	-	6,851	-	-	3,418	-		
秋田中央	4,178	320	263	19	-	99	1,047	186	1,021	451	142	705	103	104	274	-		
本荘	4,629	418	222	150	218	-	-	1,126	892	-	-	1,850	125	-	25	-		
大曲	4,779	367	269	49	122	11	493	522	1,242	53	410	1,450	90	19	57	-		
横手	4,562	1,413	1,105	34	58	30	241	286	797	48	530	1,088	-	71	560	-		
湯沢	3,682	385	206	109	796	78	197	85	284	94	80	819	240	624	1,002	-		

（地域保健・老人保健事業報告）

第60表 栄養改善指導個別指導・集団指導実施状況（指導の種類・保健所活動）

平成14年度

区	分	総数	大館	鷹巣	能代	秋田市	秋田中央	本荘	大曲	横手	湯沢	訪問による						
												検診・保健指導延人員	予防処置・治療延人員	実人員	延人員			
栄養改善指導	個別指導	妊産婦	-	-	-	-	-	-	-	-	-	-	-	-	-	-	-	-
		乳幼児	328	-	-	-	302	-	9	17	-	-	-	-	-	-	-	-
		20歳未満	4	-	-	-	4	-	-	-	-	-	-	-	-	-	-	-
	延人員	20歳以上	694	-	51	4	-	6	120	500	13	-	-	-	-	-	-	-
		妊産婦	-	-	-	-	-	-	-	-	-	-	-	-	-	-	-	-
		20歳未満	-	-	-	-	-	-	-	-	-	-	-	-	-	-	-	-
集団指導	個別指導	20歳以上	-	-	-	-	-	-	-	-	-	-	-	-	-	-	-	-
		妊産婦	-	-	-	-	-	-	-	-	-	-	-	-	-	-	-	-
		20歳未満	-	-	-	-	-	-	-	-	-	-	-	-	-	-	-	-
	延人員	20歳以上	-	-	-	-	-	-	-	-	-	-	-	-	-	-	-	-
		妊産婦	-	-	-	-	-	-	-	-	-	-	-	-	-	-	-	-
		20歳未満	-	-	-	-	-	-	-	-	-	-	-	-	-	-	-	-
給食施設等指導	個別指導	20歳以上	440	-	-	-	-	-	440	-	-	-	-	-	-	-	-	-
		妊産婦	178	-	-	-	-	-	-	130	-	48	-	-	-	-	-	-
		20歳未満	-	-	-	-	-	-	-	-	-	-	-	-	-	-	-	-
	延人員	20歳以上	-	-	-	-	-	-	-	-	-	-	-	-	-	-	-	-
		妊産婦	-	-	-	-	-	-	-	-	-	-	-	-	-	-	-	-
		20歳未満	-	-	-	-	-	-	-	-	-	-	-	-	-	-	-	-
給食施設等指導	個別指導	20歳以上	2,405	-	27	-	2,354	-	-	24	-	-	-	-	-	-	-	
		乳幼児	290	5	-	-	-	285	-	-	-	-	-	-	-	-	-	
		20歳未満	1,568	22	545	10	-	164	40	-	727	60	-	-	-	-	-	
	延人員	20歳以上	-	-	-	-	-	-	-	-	-	-	-	-	-	-	-	-
		妊産婦	-	-	-	-	-	-	-	-	-	-	-	-	-	-	-	-
		20歳未満	-	-	-	-	-	-	-	-	-	-	-	-	-	-	-	-
給食施設等指導	個別指導	20歳以上	158	26	-	-	-	100	-	-	20	12	-	-	-	-	-	
		妊産婦	-	-	-	-	-	-	-	-	-	-	-	-	-	-	-	
		20歳未満	-	-	-	-	-	-	-	-	-	-	-	-	-	-	-	
	延人員	20歳以上	43	-	-	-	-	43	-	-	-	-	-	-	-	-	-	
		妊産婦	-	-	-	-	-	-	-	-	-	-	-	-	-	-	-	
		20歳未満	-	-	-	-	-	-	-	-	-	-	-	-	-	-	-	
給食施設等指導	個別指導	20歳以上	1,332	-	-	-	-	-	768	-	-	564	-	-	-	-	-	
		妊産婦	52	-	-	-	-	-	-	-	30	22	-	-	-	-	-	
		20歳未満	-	-	-	-	-	-	-	-	-	-	-	-	-	-	-	
	延人員	20歳以上	-	-	-	-	-	-	-	-	-	-	-	-	-	-	-	
		妊産婦	-	-	-	-	-	-	-	-	-	-	-	-	-	-	-	
		20歳未満	-	-	-	-	-	-	-	-	-	-	-	-	-	-	-	
給食施設等指導	集団給食施設	244	50	44	8	21	33	25	24	32	7	-	-	-	-	-		
	その他の給食施設	214	31	57	46	14	9	9	15	28	5	-	-	-	-	-		

(地域保健・老人保健事業報告)

第61表 栄養改善指導個別指導・集団指導実施状況（指導の種類・市町村の実施一保健所別）

平成14年度

区	分	総数	大館	鷹巣	能代	秋田市	秋田中央	本荘	大曲	横手	湯沢	訪問による				
												検診・保健指導延人員	予防処置・治療延人員	実人員	延人員	
栄養改善指導	個別指導	妊産婦	1,502	88	82	55	-	333	152	504	219	69	-	-	-	-
		乳幼児	8,862	372	722	208	302	2,638	607	2,189	900	924	-	-	-	-
		20歳未満	530	-	30	-	4	257	193	11	-	35	-	-	-	-
	延人員	20歳以上	2,886	29	18	-	-	415	739	1,078	247	360	-	-	-	-
		妊産婦	195	61	4	-	-	-	-	-	130	-	-	-	-	-
		20歳未満	-	-	-	-	-	-	-	-	-	-	-	-	-	-
給食施設等指導	個別指導	20歳以上	707	-	-	-	-	-	526	181	-	-	-	-	-	
		妊産婦	280	61	11	25	-	53	-	-	130	-	-	-	-	
		20歳未満	-	-	-	-	-	-	-	-	-	-	-	-	-	
	延人員	20歳以上	810	-	-	-	-	-	810	-	-	-	-	-	-	
		妊産婦	309	106	6	3	-	53	-	11	130	-	-	-	-	
		20歳未満	-	-	-	-	-	-	-	-	-	-	-	-	-	
給食施設等指導	個別指導	20歳以上	119	-	-	1	-	-	70	-	48	-	-	-		
		妊産婦	1,850	877	170	364	-	11	16	231	181	-	-	-		
		20歳未満	20,548	1,610	780	1,885	2,354	968	2,911	2,111	2,286	5,643	-	-		
	延人員	20歳以上	1,377	38	94	185	-	134	431	280	162	53	-	-		
		妊産婦	528	363	23	-	-	-	-	121	21	-	-	-		
		20歳未満	113	-	101	-	-	-	-	-	12	-	-	-		
給食施設等指導	個別指導	20歳以上	5,445	466	880	419	-	-	2,362	615	57	646	-	-		
		妊産婦	295	-	145	29	-	-	-	121	-	-	-	-		
		20歳未満	-	-	-	-	-	-	-	-	-	-	-	-		
	延人員	20歳以上	732	302	57	-	-	-	373	-	-	-	-	-		
		妊産婦	269	-	145	3	-	-	-	121	-	-	-	-		
		20歳未満	95	-	16	-	-	79	-	-	-	-	-	-		
給食施設等指導	集団給食施設	73	-	-	-	-	-	73	-	-	-	-	-			

(地域保健・老人保健事業報告)

第62表 歯科検診保健指導延人員（保健所活動一市町村の実施）

平成14年度

区	分	訪問による							訪問による					
		検診・保健指導延人員				予防処置・治療延人員			検診・保健指導人員		予防処置・治療人員			
総数	妊産婦	乳幼児	その他	予防処置				治療	実人員	延人員	実人員	延人員		
				総数	妊産婦	乳幼児	その他							
総数	39,182	1,225	24,619	13,338	1,413	-	1,098	315	-	19	19	4	4	
保健所活動	総数	9,426	-	280	9,146	-	-	-	-	-	-	-	-	
	大館	86	-	42	44	-	-	-	-	-	-	-	-	
	鷹巣	71	-	40	31	-	-	-	-	-	-	-	-	
	能代	534	-	-	534	-	-	-	-	-	-	-	-	
	秋田市	7,856	-	-	7,856	-	-	-	-	6	6	-	-	
	秋田中央	396	-	90	306	-	-	-	-	-	-	-	-	
	本荘	181	-	7	174	-	-	-	-	-	-	-	-	
	大曲	131	-	45	86	-	-	-	-	-	-	-	-	
	横手	84	-	33	51	-	-	-	-	-	-	-	-	
	湯沢	87	-	23	64	-	-	-	-	-	-	-	-	
市町村の実施	総数	29,756	1,225	24,339	4,192	1,413	-	1,098	315	-	19	19	4	4
	大館	3,365	42	3,323	-	30	-	30	-	-	-	-	-	
	鷹巣	2,404	260	1,959	185	87	-	87	-	-	1	1	-	
	能代	3,131	41	2,132	958	-	-	-	-	-	-	-	-	
	秋田中央	2,399	19	2,311	69	35	-	35	-	-	1	1	-	
	本荘	5,423	378	4,622	423	95	-	95	-	-	7	7	-	
	大曲	7,698	423	6,009	1,266	699	-	699	-	-	10	10	-	
	横手	3,645	62	2,604	979	-	-	-	-	-	-	-	4	
	湯沢	1,691	-	1,379	312	467	-	152	315	-	-	-	-	

(地域保健・老人保健事業報告)

第63表 療育指導の医療相談・補装具相談（機能障害の種類・保健所活動）

平成14年度

区分	本年 初指 導実 人員 数	医療相談（被指導延人員）						補装具相談（被指導延人員）				
		総 数	要 治 療			治 療 不 能	治 療 不 要	総 数	要 交 付	要 修 理	装 着 指 導	不 要
			し 体 不 自 由 児 設 収 容	育 医 療	そ の 他 医 療							
総	357	359	-	359	-	-	103	69	33	-	1	
大館	45	45	-	45	-	-	-	-	-	-	-	
鷹巣	8	8	-	8	-	-	2	1	-	-	1	
能代	36	36	-	36	-	-	11	11	-	-	-	
秋田市	144	119	-	119	-	-	85	52	33	-	-	
秋田中央	19	21	-	21	-	-	-	-	-	-	-	
本荘	27	43	-	43	-	-	3	3	-	-	-	
大曲	33	33	-	33	-	-	2	2	-	-	-	
横手	20	25	-	25	-	-	-	-	-	-	-	
湯沢	25	29	-	29	-	-	-	-	-	-	-	
数	102	65	-	65	-	-	67	58	8	-	1	
し	8	8	-	8	-	-	-	-	-	-	-	
大館	3	3	-	3	-	-	2	1	-	-	1	
鷹巣	13	13	-	13	-	-	11	11	-	-	-	
能代	60	23	-	23	-	-	50	42	8	-	-	
秋田市	4	4	-	4	-	-	-	-	-	-	-	
秋田中央	5	5	-	5	-	-	2	2	-	-	-	
本荘	2	2	-	2	-	-	2	2	-	-	-	
大曲	3	3	-	3	-	-	-	-	-	-	-	
横手	4	4	-	4	-	-	-	-	-	-	-	
湯沢	28	33	-	33	-	-	1	1	-	-	-	
総	2	2	-	2	-	-	-	-	-	-	-	
大館	-	-	-	-	-	-	-	-	-	-	-	
鷹巣	1	1	-	1	-	-	-	-	-	-	-	
能代	12	16	-	16	-	-	-	-	-	-	-	
秋田市	1	1	-	1	-	-	-	-	-	-	-	
秋田中央	1	2	-	2	-	-	1	1	-	-	-	
本荘	3	3	-	3	-	-	-	-	-	-	-	
大曲	3	3	-	3	-	-	-	-	-	-	-	
横手	5	5	-	5	-	-	-	-	-	-	-	
湯沢	19	12	-	12	-	-	35	10	25	-	-	
総	-	-	-	-	-	-	-	-	-	-	-	
大館	-	-	-	-	-	-	-	-	-	-	-	
鷹巣	-	-	-	-	-	-	-	-	-	-	-	
能代	14	4	-	4	-	-	35	10	25	-	-	
秋田市	-	-	-	-	-	-	-	-	-	-	-	
秋田中央	1	2	-	2	-	-	-	-	-	-	-	
本荘	-	-	-	-	-	-	-	-	-	-	-	
大曲	1	1	-	1	-	-	-	-	-	-	-	
横手	3	5	-	5	-	-	-	-	-	-	-	
湯沢												

(地域保健・老人保健事業報告)

第63表 (つづき)

平成14年度

区分	本年 初指 導実 人員 数	医療相談（被指導延人員）						補装具相談（被指導延人員）				
		総 数	要 治 療			治 療 不 能	治 療 不 要	総 数	要 交 付	要 修 理	装 着 指 導	不 要
			し 体 不 自 由 児 設 収 容	育 医 療	そ の 他 医 療							
音	75	96	-	96	-	-	-	-	-	-	-	
声	11	11	-	11	-	-	-	-	-	-	-	
言	3	3	-	3	-	-	-	-	-	-	-	
語	10	10	-	10	-	-	-	-	-	-	-	
機	6	14	-	14	-	-	-	-	-	-	-	
能	9	11	-	11	-	-	-	-	-	-	-	
障	10	18	-	18	-	-	-	-	-	-	-	
害	14	14	-	14	-	-	-	-	-	-	-	
心	6	8	-	8	-	-	-	-	-	-	-	
臓	6	7	-	7	-	-	-	-	-	-	-	
障	63	72	-	72	-	-	-	-	-	-	-	
害	10	10	-	10	-	-	-	-	-	-	-	
腎	1	1	-	1	-	-	-	-	-	-	-	
臓	8	8	-	8	-	-	-	-	-	-	-	
障	26	32	-	32	-	-	-	-	-	-	-	
害	3	3	-	3	-	-	-	-	-	-	-	
腎	4	7	-	7	-	-	-	-	-	-	-	
臓	5	5	-	5	-	-	-	-	-	-	-	
障	3	3	-	3	-	-	-	-	-	-	-	
害	3	3	-	3	-	-	-	-	-	-	-	
腎	22	28	-	28	-	-	-	-	-	-	-	
臓	8	8	-	8	-	-	-	-	-	-	-	
障	-	-	-	-	-	-	-	-	-	-	-	
害	2	2	-	2	-	-	-	-	-	-	-	
腎	6	8	-	8	-	-	-	-	-	-	-	
臓	-	-	-	-	-	-	-	-	-	-	-	
障	1	2	-	2	-	-	-	-	-	-	-	
害	1	1	-	1	-	-	-	-	-	-	-	
腎	4	7	-	7	-	-	-	-	-	-	-	
臓	-	-	-	-	-	-	-	-	-	-	-	
障	48	53	-	53	-	-	-	-	-	-	-	
害	6	6	-	6	-	-	-	-	-	-	-	
腎	1	1	-	1	-	-	-	-	-	-	-	
臓	2	2	-	2	-	-	-	-	-	-	-	
障	20	22	-	22	-	-	-	-	-	-	-	
害	2	2	-	2	-	-	-	-	-	-	-	
腎	5	7	-	7	-	-	-	-	-	-	-	
臓	8	8	-	8	-	-	-	-	-	-	-	
障	-	-	-	-	-	-	-	-	-	-	-	
害	4	5	-	5	-	-	-	-	-	-	-	

第64表 結核健康診断受診者数・予防接種被接種者数・被発見者数（定期一定期外・保健所活動）

平成14年度

区分	総数	定 校						
		事業者	学 校					高 1
			小 1	小 2	中 1	中 2		
総	被注射者数	40,071	・	9,956	6,289	11,429	2,683	・
	ツベリクリン反応検査被判定者数	39,832	・	9,927	6,268	11,388	2,653	・
	被判定者数	17,678	・	5,173	1,039	2,238	419	・
	被判定者数	22,154	・	4,754	5,229	9,150	2,234	・
	B C G 接種者数	16,409	・	5,136	1,026	2,232	405	・
	間接撮影者数	288,669	66,812	・	・	・	・	12,175
	直接撮影者数	32,457	12,385	44	・	597	・	21
	かくたん検査者数	3,193	386	6	・	23	・	12
	被発見者数	14	2	・	・	・	・	1
	被発見者数	14	2	・	・	・	・	・
大	被注射者数	4,415	・	1,086	692	1,175	422	・
	ツベリクリン反応検査被判定者数	4,376	・	1,078	687	1,172	407	・
	被判定者数	2,022	・	560	110	285	78	・
	被判定者数	2,354	・	518	577	887	329	・
	B C G 接種者数	1,993	・	548	105	285	78	・
	間接撮影者数	25,369	4,645	・	・	・	・	1,271
	直接撮影者数	1,360	327	6	・	32	・	1
	かくたん検査者数	453	-	3	・	2	・	-
	被発見者数	-	-	-	・	-	・	-
	被発見者数	2	2	・	・	・	・	・
鷹	被注射者数	1,508	・	337	254	393	100	・
	ツベリクリン反応検査被判定者数	1,508	・	337	254	393	100	・
	被判定者数	629	・	186	46	96	16	・
	被判定者数	879	・	151	208	297	84	・
	B C G 接種者数	629	・	186	46	96	16	・
	間接撮影者数	12,104	1,892	・	・	・	・	440
	直接撮影者数	1,705	631	1	・	15	・	1
	かくたん検査者数	643	299	-	・	-	・	-
	被発見者数	-	-	-	・	-	・	-
	被発見者数	1	-	・	・	・	・	・
能	被注射者数	3,256	・	845	532	956	248	・
	ツベリクリン反応検査被判定者数	3,212	・	831	527	946	238	・
	被判定者数	1,432	・	452	80	207	43	・
	被判定者数	1,780	・	379	447	739	195	・
	B C G 接種者数	1,411	・	441	78	207	43	・
	間接撮影者数	23,857	9,256	・	・	・	・	1,143
	直接撮影者数	4,655	1,701	5	・	40	・	1
	かくたん検査者数	115	32	-	・	2	・	-
	被発見者数	2	-	-	・	-	・	-
	被発見者数	-	-	・	・	・	・	・
秋	被注射者数	10,707	・	2,711	1,599	3,048	385	・
	ツベリクリン反応検査被判定者数	10,681	・	2,708	1,596	3,040	385	・
	被判定者数	4,562	・	1,265	229	386	45	・
	被判定者数	6,119	・	1,443	1,367	2,654	340	・
	B C G 接種者数	4,496	・	1,264	228	384	45	・
	間接撮影者数	49,852	22,787	・	・	・	・	3,623
	直接撮影者数	5,484	2,893	17	・	290	・	-
	かくたん検査者数	105	5	2	・	6	・	11
	被発見者数	2	-	-	・	-	・	-
	被発見者数	1	-	・	・	・	・	・

(地域保健・老人保健事業報告)

期	定 期 外							乳幼児のうち 再ハカリン反応検査(再掲)	
	長			施設の長	市 町 村 長		患者家族		その他
	高 2	高 3	その他		乳 幼 児	その他			
・	・	・	152	8,796	-	321	445	49	
・	・	・	152	8,679	-	321	444	47	
・	・	・	62	8,616	-	70	61	31	
・	・	・	90	63	-	251	383	16	
・	・	・	47	7,560	-	2	1	・	
21	64	10,951	5,901	・	192,494	4	247	・	
36	-	228	5,542	・	12,144	661	799	・	
-	-	4	15	・	2,402	199	146	・	
-	-	-	2	・	5	3	1	・	
・	・	-	1	・	1	3	7	・	
・	・	・	3	999	-	28	10	10	
・	・	・	3	991	-	28	10	10	
・	・	・	-	980	-	7	2	8	
・	・	・	3	11	-	21	8	2	
・	・	・	-	977	-	-	-	・	
-	-	356	525	・	18,572	-	-	・	
-	-	-	259	・	673	41	21	・	
-	-	-	-	・	415	24	9	・	
・	・	-	-	・	-	-	-	・	
・	・	-	-	・	-	-	-	・	
・	・	・	-	287	-	27	110	2	
・	・	・	-	287	-	27	110	2	
・	・	・	-	285	-	-	-	2	
・	・	・	-	2	-	27	110	-	
・	・	・	-	285	-	-	-	・	
-	-	-	773	・	8,995	-	4	・	
-	-	-	288	・	542	34	193	・	
-	-	-	4	・	299	14	27	・	
-	-	-	-	・	-	-	-	・	
・	・	-	1	・	-	-	-	・	
・	・	・	-	659	-	16	-	5	
・	・	・	-	654	-	16	-	5	
・	・	・	-	648	-	2	-	4	
・	・	・	-	6	-	14	-	1	
・	・	・	-	642	-	-	-	・	
-	-	124	166	・	13,067	-	101	・	
-	-	1	525	・	2,263	119	-	・	
-	-	-	1	・	52	28	-	・	
・	・	-	-	・	1	-	-	・	
・	・	-	-	・	-	-	-	・	
・	・	・	149	2,564	-	79	172	8	
・	・	・	149	2,553	-	79	171	8	
・	・	・	62	2,541	-	8	26	6	
・	・	・	87	12	-	71	145	2	
・	・	・	47	2,528	-	-	-	・	
20	61	8,945	855	・	13,415	4	142	・	
-	-	192	507	・	1,165	121	299	・	
-	-	4	1	・	-	36	40	・	
-	-	-	-	・	-	1	1	・	
・	・	-	-	・	-	1	-	・	

第64表 (つづき)

平成14年度

区分	総数	定 校					
		事業者	学 校				
			小 1	小 2	中 1	中 2	高 1
秋田中央	被注射者数	4,150	993	692	1,183	315	.
	被判定者数	4,128	991	691	1,178	314	.
	被陰性者数	1,856	570	105	280	33	.
	被陽性者数	2,272	421	586	898	281	.
	B C G 接種者数	1,827	568	100	279	33	.
	間接撮影者数	27,841	4,034	.	.	.	685
	直接撮影者数	3,149	1,015	1	44	.	3
	かくたん検査者数	118	40	.	2	.	1
	被発見者数	2
	被発見者数(結核発病のおそれがある)	1
本荘	被注射者数	4,178	1,071	566	1,272	291	.
	被判定者数	4,149	1,070	561	1,264	291	.
	被陰性者数	1,870	556	75	224	61	.
	被陽性者数	2,279	514	486	1,040	230	.
	B C G 接種者数	913	548	75	222	48	.
	間接撮影者数	29,165	5,076	.	.	.	1,244
	直接撮影者数	5,354	2,268	5	63	.	4
	かくたん検査者数	209	1	.	5	.	.
	被発見者数	1
	被発見者数(結核発病のおそれがある)
大曲	被注射者数	5,295	1,258	906	1,495	498	.
	被判定者数	5,275	1,258	904	1,493	495	.
	被陰性者数	2,518	708	195	428	87	.
	被陽性者数	2,757	550	709	1,065	408	.
	B C G 接種者数	2,475	708	195	428	87	.
	間接撮影者数	47,789	3,115	.	.	.	1,514
	直接撮影者数	3,814	486	5	31	.	1
	かくたん検査者数	411	1	.	6	.	.
	被発見者数	2
	被発見者数(結核発病のおそれがある)
横手	被注射者数	3,674	874	571	1,085	255	.
	被判定者数	3,633	873	571	1,085	255	.
	被陰性者数	1,576	460	128	191	35	.
	被陽性者数	2,057	413	443	894	220	.
	B C G 接種者数	1,471	460	128	191	35	.
	間接撮影者数	41,244	8,403	.	.	.	1,331
	直接撮影者数	3,343	1,400	4	49	.	9
	かくたん検査者数	873	9
	被発見者数	5	2	.	.	.	1
	被発見者数(結核発病のおそれがある)	8
湯沢	被注射者数	2,888	781	477	822	169	.
	被判定者数	2,870	781	477	817	168	.
	被陰性者数	1,213	416	71	141	21	.
	被陽性者数	1,657	365	406	676	147	.
	B C G 接種者数	1,194	413	71	140	20	.
	間接撮影者数	31,448	7,604	.	.	.	924
	直接撮影者数	3,593	1,664	.	33	.	1
	かくたん検査者数	266
	被発見者数
	被発見者数(結核発病のおそれがある)	1

期						定 期 外		乳幼児のうち 再び反応検査(再掲)
長			施設の長	市 町 村 長		患者家族	その他	
高 2	高 3	その他		乳幼児	その他			
.	.	.	-	869	-	62	36	6
.	.	.	-	856	-	62	36	5
.	.	.	-	849	-	8	11	3
.	.	.	-	7	-	54	25	2
.	.	.	-	847	-	-	-	.
-	3	533	1,510	.	21,076	-	-	.
36	-	23	1,371	.	480	100	76	.
-	-	-	5	.	-	46	24	.
-	-	-	1	.	-	1	-	.
.	.	-	-	.	1	-	-	.
.	.	.	-	953	-	25	-	4
.	.	.	-	938	-	25	-	3
.	.	.	-	934	-	20	-	-
.	.	.	-	4	-	5	-	3
.	.	.	-	19	-	1	-	.
-	-	934	1,043	.	20,868	-	-	.
-	-	12	793	.	2,075	91	43	.
-	-	-	2	.	174	8	19	.
-	-	-	-	.	1	-	-	.
.	.	-	-	.	-	-	-	.
.	.	.	-	1,099	-	23	16	5
.	.	.	-	1,086	-	23	16	5
.	.	.	-	1,080	-	12	8	5
.	.	.	-	6	-	11	8	-
.	.	.	-	1,057	-	-	-	.
1	-	-	221	.	42,938	-	-	.
-	-	-	678	.	2,514	55	44	.
-	-	-	-	.	377	16	11	.
-	-	-	-	.	2	-	-	.
.	.	-	-	.	-	-	-	.
.	.	.	-	785	-	31	73	1
.	.	.	-	745	-	31	73	1
.	.	.	-	744	-	8	10	-
.	.	.	-	1	-	23	63	1
.	.	.	-	655	-	1	1	.
-	-	57	413	.	31,040	-	-	.
-	-	-	649	.	1,097	58	77	.
-	-	-	-	.	850	12	2	.
-	-	-	-	.	1	1	-	.
.	.	-	-	.	-	1	7	.
.	.	.	-	581	-	30	28	8
.	.	.	-	569	-	30	28	8
.	.	.	-	555	-	5	4	3
.	.	.	-	14	-	25	24	5
.	.	.	-	550	-	-	-	.
-	-	2	395	.	22,523	-	-	.
-	-	-	472	.	1,335	42	46	.
-	-	-	2	.	235	15	14	.
-	-	-	-	.	-	-	-	.
.	.	-	-	.	-	1	-	.

第65表 精神保健福祉相談被相談人員、デイ・ケア人員、訪問被指導人員（保健所活動）

平成14年度

区 分		総 数	大 館	鷹 巣	能 代	秋田市	秋田中央	本 荘	大 曲	横 手	湯 沢
実	人 員	1,881	216	85	107	559	217	186	188	186	137
相 談 (再 掲)	実 人 員	1,357	182	43	48	463	139	164	118	125	75
	延 総 数	3,249	394	189	73	1,211	215	423	255	325	164
	老人精神保健	98	27	8	3	14	6	12	26	1	1
	社会復帰	1,050	66	75	11	283	50	226	68	200	71
	アルコール	257	32	5	13	91	26	15	31	28	16
	薬物	9	-	-	-	2	1	-	4	1	1
	思春期	58	7	8	-	19	6	8	8	2	-
心の健康づくり	359	61	2	3	156	40	15	21	47	14	
その他	1,418	201	91	43	646	86	147	97	46	61	
デイ・ケア (再 掲)	実 人 員	149	23	8	14	12	27	22	25	9	9
延 人 員	1,211	163	50	142	201	179	130	177	106	63	
訪 問 指 導 (再 掲)	実 人 員	476	56	34	45	84	51	47	45	52	62
	延 総 数	1,543	98	103	122	260	209	180	101	182	288
	老人精神保健	26	2	1	3	5	-	-	13	-	2
	社会復帰	1,077	36	84	66	126	165	135	27	172	266
	アルコール	42	12	2	2	5	3	-	10	5	3
薬物	5	-	-	-	-	-	-	3	-	2	
その他	393	48	16	51	124	41	45	48	5	15	
電 話 相 談 延 人 員		1,942	270	98	151	760	180	171	126	122	64
普 及 啓 発	精神障害者(家族) 開催回数	24	1	2	1	13	-	-	1	-	6
	に対する教室等 延人員	295	12	14	9	67	-	-	15	-	178
	地域住民と精神障害者との地域交流会 開催回数	25	-	2	3	2	1	-	2	2	13
地域住民と精神障害者との地域交流会 延人員	1,589	-	110	61	222	130	-	68	533	465	

(地域保健・老人保健事業報告)

第66表 精神保健福祉相談人員、デイ・ケア人員、訪問被指導等人員（市町村の実施）

平成14年度

区 分		総 数	大 館	鷹 巣	能 代	秋田中央	本 荘	大 曲	横 手	湯 沢
実	人 員	1,008	76	127	244	74	190	121	118	58
相 談 (再 掲)	実 人 員	630	57	78	213	52	90	56	44	40
	延 人 員	1,284	233	128	253	87	198	183	103	99
デイ・ケア (再 掲)	実 人 員	48	9	5	-	-	2	25	-	7
	延 人 員	230	37	15	-	-	136	25	-	17
訪 問 指 導 (再 掲)	実 人 員	522	40	57	43	50	135	69	86	42
	延 人 員	1,083	76	57	76	117	346	191	148	72
電 話 相 談 延 人 員		824	111	50	59	81	308	118	40	57
普 及 啓 発	地域住民への講演会等 回数	64	4	2	22	3	23	8	1	1
	地域住民への講演会等 延人員	2,664	371	99	1,012	195	640	220	70	57
	精神障害者(家族) 回数	6	-	2	3	-	-	-	1	-
	に対する教室等 延人員	47	-	15	28	-	-	-	4	-
地域住民と精神障害者との地域交流会	回数	12	-	-	-	-	12	-	-	-
	延人員	108	-	-	-	-	108	-	-	-

(地域保健・老人保健事業報告)

第67表 難病相談、機能訓練、訪問指導等人員（保健所活動－市町村の実施）

平成14年度

区 分	実人員	相 談 (再 掲)									
		延 人 員		人 員							
		実人員	延人員	総 数	申請等	医 療	家庭看護	福祉制度	就 労	就 学	食事・栄養
保 健 所 活 動	総 数	930	873	1,133	778	249	4	33	4	2	29
	大 館	77	77	79	75	-	-	1	1	-	1
	鷹 巣	107	75	75	65	5	-	5	-	-	-
	能 代	76	76	259	119	130	-	10	-	-	-
	秋 田 市	244	228	253	200	23	1	3	1	-	11
	秋 田 中 央	93	89	89	80	5	1	-	-	-	-
	本 荘	74	74	100	52	19	1	10	2	2	1
	大 曲	95	95	98	92	2	1	1	-	-	-
横 手	147	146	167	83	65	-	3	-	-	16	
湯 沢	17	13	13	12	-	-	-	-	-	-	
区 分	相 談(再掲) 延 人 員	機能訓練(再掲)		訪問指導(再掲)		電 話 相 談 延 人 員	患 者・家 族 対 対 する 学 習 会				
		実人員	延人員	実人員	延人員		開催回数	延人員			
保 健 所 活 動	総 数	-	34	-	-	79	95	386	18	255	
	大 館	-	1	-	-	3	3	49	4	62	
	鷹 巣	-	-	-	-	32	35	11	3	44	
	能 代	-	-	-	-	5	5	30	-	-	
	秋 田 市	-	14	-	-	19	22	233	-	-	
	秋 田 中 央	-	3	-	-	4	10	-	3	34	
	本 荘	-	13	-	-	8	11	37	2	5	
	大 曲	-	2	-	-	3	3	-	2	30	
横 手	-	-	-	-	1	2	23	2	30		
湯 沢	-	1	-	-	4	4	3	2	50		
区 分	実人員	相 談(再掲)		機能訓練(再掲)		訪問指導(再掲)		電 話 相 談 延 人 員			
		実人員	延人員	実人員	延人員	実人員	延人員				
市 町 村 の 実 施	総 数	89	31	52	8	760	64	220	36		
	大 館	17	1	1	6	740	10	15	-		
	鷹 巣	5	4	11	-	-	3	7	6		
	能 代	5	4	6	-	-	3	8	7		
	秋 田 中 央	11	5	7	2	20	9	13	3		
	本 荘	12	8	17	-	-	7	8	8		
	大 曲	8	4	4	-	-	6	108	3		
横 手	23	-	-	-	-	23	52	4			
湯 沢	8	5	6	-	-	3	9	5			

(地域保健・老人保健事業報告)

第68表 特定疾患医療受給者証所持者数(性・保健所別) ※保健所所管に住所を有する者

区 分	総 数	大 館		鷹 巣		能 代	
		男	女	男	女	男	女
ベ ー チ ェ ッ ト 病	156	7	9	4	5	3	10
多 発 性 硬 化 症	98	3	7	1	1	4	13
重 症 筋 無 力 症	236	2	7	2	2	2	3
全 身 性 エ リ テ マ ト ー デ ス	347	2	24	-	17	5	41
ス モ ン	22	-	-	-	-	-	1
再 生 不 良 性 貧 血	94	7	11	1	1	8	6
サ ル コ イ ド ー シ ス	174	6	19	1	2	4	4
筋 萎 縮 性 側 索 硬 化 症	75	3	2	2	2	5	3
強 皮 症、皮 膚 筋 炎 及 び 多 発 性 筋 炎	180	5	27	-	4	3	16
特 発 性 血 小 板 減 少 性 紫 斑 病	319	8	27	8	8	13	24
結 節 性 動 脈 周 囲 炎	25	2	1	1	1	-	-
潰 瘍 性 大 腸 炎	534	19	27	13	12	23	27
大 動 脈 炎 症 候 群	42	-	4	-	3	-	10
ビ ュ ル ガ ー 病	200	6	1	3	-	33	2
天 疱 瘡	42	2	1	1	1	-	4
脊 髄 小 脳 変 性 症	260	26	23	4	6	22	15
ク ロ ー ン 病	134	11	8	3	2	4	9
難 治 性 の 肝 炎 の う ち の 激 症 肝 炎	6	-	-	-	-	1	-
悪 性 関 節 リ ウ マ チ	23	1	-	-	-	-	1
パ ー キ ン ソ ン 病	657	32	40	11	21	31	52
ア ミ ロ イ ド ー シ ス	8	-	-	-	1	-	-
後 縦 靱 帯 骨 化 症	160	9	6	14	5	15	12
ハ ン チ ン ト ン 舞 踏 症	3	-	-	-	-	-	-
ウ ィ リ ス 動 脈 輪 閉 鎖 症	59	2	7	-	-	2	1
ウ ェ ゲ ナ ー 肉 芽 腫 症	11	1	-	-	-	-	-
特 発 性 拡 張 型 (う っ 血 型) 心 筋 症	130	4	-	4	-	1	-
シ ャ イ ・ ド レ ー ガ ー 症 候 群	13	-	-	-	1	2	-
表 皮 水 疱 症 (接 合 部 型 及 び 栄 養 障 害 型)	3	-	-	-	1	-	-
膿 疱 性 乾 癬	12	1	2	-	1	-	-
広 範 脊 柱 管 狭 窄 症	23	1	-	11	3	1	1
原 発 性 胆 汁 性 肝 硬 変	99	1	8	-	8	1	-
重 症 急 性 膵 炎	21	-	-	-	-	4	2
特 発 性 大 腿 骨 頭 壊 死 症	89	7	5	-	-	5	5
混 合 性 結 合 組 織 病	48	1	3	-	1	-	8
原 発 性 免 疫 不 全 症 候 群	10	-	-	-	-	1	-
特 発 性 間 質 性 肺 炎	26	-	-	-	-	1	1
網 膜 色 素 変 性 症	106	2	8	2	1	5	2
プ リ オ ン 病	8	-	-	-	-	-	1
原 発 性 肺 高 血 圧 症	2	-	-	1	-	-	1
神 経 線 維 腫 症	14	-	1	-	-	-	-
亜 急 性 硬 化 性 全 脳 炎	-	-	-	-	-	-	-
バ ッ ド ・ キ リ ア (Budd-Chiari) 症 候 群	1	-	-	-	-	-	-
特 発 性 慢 性 肺 血 栓 塞 栓 症 (肺 高 血 圧 症)	-	-	-	-	-	-	-
ライ ゾ ー ム 病 (フ ェ ブ リ ー [Fabry] 病 含 む)	1	-	-	-	-	-	-
副 腎 白 質 ジ ス ト ロ フ ィ ー	2	-	-	-	-	-	-

(地域保健・老人保健事業報告)

平成14年度

秋 田 市		秋 田 中 央		本 荘		大 曲		横 手		湯 沢	
男	女	男	女	男	女	男	女	男	女	男	女
20	-	7	9	11	8	10	17	9	14	6	7
7	7	5	9	5	6	5	8	6	3	3	5
14	142	6	7	7	6	3	14	4	5	3	7
15	5	5	58	7	38	6	58	4	42	1	19
-	13	-	-	-	-	2	3	-	2	1	-
14	5	3	5	2	5	4	8	2	5	4	3
21	9	10	16	7	6	10	23	9	10	7	10
11	4	4	3	5	4	11	6	2	2	5	1
8	4	3	24	2	21	7	23	1	15	3	14
46	1	14	20	16	35	19	34	9	23	4	10
2	1	-	2	-	4	3	5	-	1	-	2
87	1	31	33	29	29	24	43	31	31	41	33
1	1	-	4	-	5	5	6	-	2	-	1
37	36	23	2	12	1	13	2	17	2	9	1
6	4	2	2	1	4	2	1	1	5	1	4
45	5	16	19	8	7	15	13	8	9	7	12
30	18	8	5	7	5	9	2	5	3	4	1
1	1	-	1	-	1	1	-	-	-	-	-
3	1	1	1	-	1	2	7	-	3	1	1
79	20	26	58	21	36	18	72	28	57	24	31
-	-	1	-	1	1	-	2	-	1	-	1
28	-	12	7	4	3	12	11	9	8	3	2
-	2	-	-	-	-	-	-	-	-	1	-
5	-	1	2	4	2	6	9	4	8	2	4
1	-	1	-	1	-	-	2	2	-	1	2
29	-	10	-	10	2	9	4	27	10	16	4
3	2	3	-	-	-	-	1	-	-	-	1
-	-	-	1	-	-	1	-	-	-	-	-
1	1	2	1	-	2	-	-	-	-	-	1
-	-	1	1	1	-	-	3	-	-	-	-
4	-	1	11	2	23	-	12	3	18	1	6
-	-	-	1	2	2	6	1	1	1	1	-
19	-	3	2	6	1	10	15	2	4	5	-
2	-	1	8	-	12	2	2	-	6	-	2
1	-	-	-	1	1	-	4	-	-	1	1
6	-	-	1	1	1	3	3	4	2	2	1
20	-	8	9	5	2	8	14	3	7	5	5
4	-	-	-	-	-	1	-	-	1	1	-
-	-	-	-	-	-	-	-	-	-	-	-
6	-	-	1	1	-	-	1	2	1	-	1
-	-	-	-	-	-	-	-	-	-	-	-
-	-	-	-	1	-	-	-	-	-	-	-
-	-	-	-	-	-	-	-	-	-	-	-
1	-	-	-	-	-	-	-	-	-	-	-
-	-	-	-	-	-	-	-	1	-	1	-

第69表 定期の予防接種被接種者数（市町村の実施－保健所別）

平成14年度

保健所	D					P					T																																																																																									
	沈 降 破 傷 風 ト キ ソ イ ド 使 用					沈 降 精 製 百 日 せ き ジ フ テ リ ア 破 傷 風 混 合 ワ ク チ ン 使 用																																																																																														
	第 1 期					第 2 期					第 1 期					第 2 期																																																																																				
	初 回 接 種			追 加 接 種		初 回 接 種			追 加 接 種		初 回 接 種			追 加 接 種		初 回 接 種			追 加 接 種																																																																																	
	第1回	第2回	第3回	接 種		第1回	第2回	第3回	接 種		第1回	第2回	第3回	接 種		第1回	第2回	第3回	接 種		第1回	第2回	第3回	接 種																																																																												
総 数	-	-	-	-	-	8,739	8,694	8,563	8,318	-	-	955	963	943	853	-	-	-	-	-	-	-	-	-	-	-																																																																										
大 館	-	-	-	-	-	257	260	273	278	-	-	694	700	691	610	-	-	-	-	-	-	-	-	-	-	-																																																																										
鷹 巣	-	-	-	-	-	2,730	2,745	2,660	2,567	-	-	729	752	749	723	-	-	-	-	-	-	-	-	-	-	-																																																																										
能 代	-	-	-	-	-	942	847	881	879	-	-	1,067	1,065	1,041	1,030	-	-	-	-	-	-	-	-	-	-	-																																																																										
秋 田 市	-	-	-	-	-	802	784	754	816	-	-	563	578	571	562	-	-	-	-	-	-	-	-	-	-	-																																																																										
秋 田 中 央	-	-	-	-	-	ジ フ テ リ ア 破 傷 風 混 合 ト キ ソ イ ド 使 用					沈 降 ジ フ テ リ ア 破 傷 風 混 合 ト キ ソ イ ド 使 用																																																																																									
本 荘	第 1 期					第 2 期					第 1 期					第 2 期																																																																																				
大 曲	初 回 接 種			追 加 接 種		初 回 接 種			追 加 接 種		初 回 接 種			追 加 接 種		初 回 接 種			追 加 接 種		初 回 接 種			追 加 接 種																																																																												
横 手	第1回	第2回	第3回	接 種		第1回	第2回	第3回	接 種		第1回	第2回	第3回	接 種		第1回	第2回	第3回	接 種		第1回	第2回	第3回	接 種																																																																												
湯 沢	-	-	-	-	1,384	2	4	-	3	9,421	-	-	-	-	145	-	-	-	-	882	-	-	-	-	3,025	-	-	-	-																																																																							
総 数	-	-	-	-	343	1	2	-	2	765	-	-	-	-	198	-	-	-	-	882	-	-	-	-	3,025	-	-	-	-																																																																							
大 館	-	-	-	-	198	-	-	-	-	145	-	-	-	-	-	-	-	-	-	882	-	-	-	-	3,025	-	-	-	-																																																																							
鷹 巣	-	-	-	-	-	-	-	-	-	900	-	-	-	-	-	-	-	-	-	633	-	-	-	-	1,325	-	-	-	-																																																																							
能 代	-	-	-	-	-	-	-	-	-	923	-	-	-	-	-	-	-	-	-	923	-	-	-	-	823	-	-	-	-																																																																							
秋 田 市	-	-	-	-	134	1	2	-	1	823	-	-	-	-	107	-	-	-	-	923	-	-	-	-	823	-	-	-	-																																																																							
秋 田 中 央	-	-	-	-	464	-	-	-	-	923	-	-	-	-	138	-	-	-	-	923	-	-	-	-	823	-	-	-	-																																																																							
本 荘	-	-	-	-	138	-	-	-	-	923	-	-	-	-	107	-	-	-	-	923	-	-	-	-	823	-	-	-	-																																																																							
大 曲	-	-	-	-	107	1	2	-	1	823	-	-	-	-	107	-	-	-	-	923	-	-	-	-	823	-	-	-	-																																																																							
横 手	-	-	-	-	-	1	2	-	1	823	-	-	-	-	107	-	-	-	-	923	-	-	-	-	823	-	-	-	-																																																																							
湯 沢	-	-	-	-	-	1	2	-	1	823	-	-	-	-	107	-	-	-	-	923	-	-	-	-	823	-	-	-	-																																																																							
保健所	急性灰白髄炎			麻しん	風 し ん		日 本 脳 炎																																																																																													
	第1回	第2回	定期分		経過措置	第 1 期			第2期	第3期																																																																																										
						初 回 接 種		追 加 接 種																																																																																												
						第1回	第2回																																																																																													
第1回	第2回	第3回	接 種		第1回	第2回	第3回	接 種		第1回	第2回	第3回	接 種																																																																																							
総 数	8,799	8,468	9,152	8,660	1,458	8,418	8,027	7,109	4,332	47	993	871	1,488	1,299	242	756	711	601	56	-	281	321	251	272	24	281	262	227	79	-	635	673	683	609	-	664	626	557	575	1	2,773	2,606	2,643	2,444	30	2,569	2,484	2,196	610	28	794	789	780	777	524	755	737	664	771	4	885	887	900	858	278	1,012	921	821	949	-	1,055	1,023	1,069	1,030	100	1,033	1,010	870	505	13	781	768	796	801	22	799	749	664	441	1	602	530	542	570	238	549	527	509	346	-

(地域保健・老人保健事業報告)

第 10 章

試 験 検 査

第70表 試験検査件数(検査の種類・保健所別)

平成14年度

区	分	総	大	秋	秋	横	
数	館	数	田	田	手		
			市	中			
			秋	央			
			田	横			
			1,098	1,470	1,359		
総	数	4,799	872	1,098	1,470	1,359	
細菌学的検査	赤痢	16	-	13	3	-	
	コレラ	-	-	-	-	-	
	フス核	15	-	-	15	-	
	その他	173	-	93	-	80	
食品衛生関係検査	食中毒	273	105	96	72	-	
	その他	332	-	-	-	332	
食品検査	細菌学的検査	1,135	206	415	305	209	
	その他	525	160	120	245	-	
臨床学的検査	血液一般検査	-	-	-	-	-	
	血清等	H B s 抗原、抗体検査	14	-	14	-	-
		梅毒血清検査	111	-	111	-	-
	その他	141	-	118	23	-	
	生化学検査	生化学検査	-	-	-	-	-
		先天性代謝異常検査	-	-	-	-	-
	尿検査	尿一般等	-	-	-	-	-
		神経芽細胞種	-	-	-	-	-
	糞便検査	潜血反応	-	-	-	-	-
		寄生虫卵	-	-	-	-	-
その他	-	-	-	-	-		
生理学的検査	心電図	-	-	-	-	-	
	眼底	-	-	-	-	-	
胸部X線検査	間接撮影	-	-	-	-	-	
	直接撮影	-	-	-	-	-	
その他	286	134	-	-	152		
水質検査	水道水	-	-	-	-	-	
	飲用水	53	10	-	10	33	
	利用水等(プール水等含む)	135	12	21	68	34	
	その他	229	12	21	162	34	
廃棄物関係検査	311	18	60	206	27		
環境・公害関係検査	大気検査	-	-	-	-	-	
	水質検査(公共用水域、工場等排水、浄化槽放流水等)	916	201	-	320	395	
	騒音・振動	-	-	-	-	-	
	悪臭検査	-	-	-	-	-	
	土壌・底質検査	19	-	-	19	-	
その他	49	4	-	12	33		
その他	16	-	16	-	-		

(地域保健・老人保健事業報告)

第71表 衛生検査件数(検査の種類別)(衛生科学研究所-環境センターの実施)

検査の種類	依頼によるもの				依頼に よらないもの		
	住 民	保 健 所	保健所以外 の行政機関	その他(医療機 関、学校、事業 所等)			
結核 分離・同定・検出 酸 検 査 化学療法剤に対する耐性検査	-	-	-	-	-		
	-	8	-	12	-		
	-	-	-	-	-		
性病 梅毒 その他	-	57	-	-	-		
	-	-	-	-	-		
リケ ウケン チア等 検査	分離・ 同定・ 検出	ウイ ルス	18	1,284	-	-	
		リケ ツチ ア	-	-	-	-	
	抗体 検査	ウイ ルス	101	420	-	-	
		リケ ツチ ア	-	-	99	-	
病原微生物の動物試験	-	-	2,503	-	-		
寄生 虫等	原 虫	-	-	20	-	-	
	そ の 他	-	-	-	-	-	
	真 菌	-	-	3	16	-	
食中 毒	病原 微生物 検査	細 菌	3	762	17	2,810	-
		ウイ ルス	-	190	18	-	-
	理 化 学 的 検 査	-	-	-	-	-	-
臨床 検査	血 液 検 査(血 液一 般検 査)	-	-	-	-	46	
	血 清 等 検 査	エ イ ズ (HIV) 検 査	-	-	-	-	-
		H B s 抗 原、 抗 体 検 査	-	-	-	-	-
	生 化 学 検 査	先 天 性 代 謝 異 常 検 査	-	-	-	9,386	-
		そ の 他	-	-	1,627	-	336
	尿 検 査	尿 一 般 等	-	-	-	-	26
		尿 神 経 芽 細 胞 種 類	7,232	-	-	-	-
ア レ ル ギ ー 検 査(抗 原検 査・ 抗 体 検 査)	-	-	-	-	-	-	
食 品 等 検 査	細 菌 学 的 検 査	-	229	-	-	-	
	理 化 学 的 検 査(残 留農 薬・ 食 品 添 加 物 等)	-	34	73	8	385	
	そ の 他	-	-	-	-	-	
(上 記 以 外)	分 離 ・ 同 定 ・ 検 出	-	-	23	16	-	
	核 酸 検 査	-	-	-	-	-	
	抗 体 検 査	-	-	-	-	-	
化学療法剤に対する耐性検査	-	-	-	-	-		

(衛生行政報告例)

平成14年度

検査の種類	依頼によるもの				依頼に よらないもの		
	住 民	保 健 所	保健所以外 の行政機関	その他(医療機 関、学校、事業 所等)			
薬 品 ・ 家 庭 用 等 検 査	医 薬	-	-	30	-	-	
	化 粧 品	-	-	-	-	-	
	医 療 用 具	-	-	3	-	-	
栄 養 関 係 検 査	医 薬 家 庭 用 の 他	-	-	65	-	-	
	そ の 他	-	-	-	-	-	
水 道 水 質 検 査	水 道 水	細 菌 学 的 検 査	-	-	-	-	
		理 化 学 的 検 査	-	-	80	-	
	飲 用 水	細 菌 学 的 検 査	-	-	-	-	-
		理 化 学 的 検 査	-	-	9	-	-
環 境 ・ 公 害 関 係 検 査	利 用 水	細 菌 学 的 検 査	-	41	57	-	
		理 化 学 的 検 査	-	-	16	-	28
環 境 ・ 公 害 関 係 検 査	一 般 廃 棄 物	細 菌 学 的 検 査	-	-	-	-	
		理 化 学 的 検 査	-	-	19	-	-
環 境 ・ 公 害 関 係 検 査	産 業 廃 棄 物	細 菌 学 的 検 査	-	-	-	-	
		理 化 学 的 検 査	-	-	119	-	-
	大 気 検 査	S O 2 ・ N O 2 ・ O X 等	-	-	10,950	-	-
		浮 遊 粒 子 状 物 質	-	-	5,475	-	-
		降 下 煤 塵	-	-	-	-	-
		有 害 化 学 物 質 ・ 重 金 属 等	-	-	96	-	-
	水 質 検 査	酸 性 雨 の 他	-	-	156	-	-
		公 共 用 水 域	-	-	323	-	-
	環 境 生 物 検 査	工 場 ・ 事 業 場 排 水	-	-	86	-	-
		浄 化 槽 放 流 水 の 他	-	-	-	-	-
環 境 生 物 検 査	騒 音 ・ 振 動	-	-	479	-	70	
	悪 臭 検 査	-	-	758	-	-	
環 境 生 物 検 査	土 壌 ・ 底 質 検 査	-	-	43	-	-	
	藻 類 ・ プ ラ ン ク ト ン ・ 魚 介 類 の 他	-	-	-	-	116	
環 境 生 物 検 査	一 般 室 内 環 境	-	-	-	-	3	
	そ の 他	-	-	45	-	-	
放 射 能	環 境 試 料(雨 水・ 空 気・ 土 壌 等)	-	-	-	540	-	
	食 品 の 他	-	-	-	18	-	
温 泉 そ の 他	温 泉(鈹 泉) 泉 質 検 査	-	-	-	54	-	
	そ の 他	-	-	-	1	-	

第72表 乳以外の食品等の収去試験検体数・不良検体数(保健所別)

平成14年度

区 分	試験した収去検体数(実数)									
	総 数	大 館	能 代	秋田市	秋田中央	本 荘	大 曲	横 手	湯 沢	沢
総 数	2,209	335	206	445	125	168	216	595	119	
魚 介 類	157	13	14	50	19	12	5	29	15	
冷凍食品	無加熱摂取冷凍食品	15	3	-	10	1	1	-	-	
	凍結直前に加熱された加熱後摂取冷凍食品	11	-	-	5	3	1	-	2	
	凍結直前未加熱の加熱後摂取冷凍食品	13	-	-	5	-	-	1	7	
	生食用冷凍鮮魚介類	21	-	-	10	-	1	5	5	
魚 介 類 加 工 品	94	14	21	16	11	-	3	29	-	
肉 卵 類 及 び そ の 加 工 品	415	83	42	51	22	19	43	125	30	
乳 製 品	31	22	-	-	-	5	-	4	-	
乳 類 加 工 品	1	-	-	-	1	-	-	-	-	
アイスクリーム類・氷果	58	-	-	25	3	12	7	11	-	
穀 類 及 び そ の 加 工 品	179	38	28	12	7	13	15	46	20	
野菜類・果物及びその加工品	577	123	62	84	26	24	70	160	28	
菓 子 類	143	15	15	32	5	-	26	50	-	
清 涼 飲 料 水	48	6	3	12	4	3	4	16	-	
酒 精 飲 料	5	-	-	-	3	2	-	-	-	
氷 雪	8	-	-	8	-	-	-	-	-	
水	3	-	-	-	3	-	-	-	-	
缶 詰 ・ び ん 詰 食 品	49	7	-	-	-	4	8	30	-	
そ の 他 の 食 品	371	6	21	125	17	66	29	81	26	
添 加 物 及 び そ の 製 剤	5	5	-	-	-	-	-	-	-	
器 具 及 び 容 器 包 装	5	-	-	-	-	5	-	-	-	
お も ち や	-	-	-	-	-	-	-	-	-	

区 分	不良検体数(実数)									
	総 数	大 館	能 代	秋田市	秋田中央	本 荘	大 曲	横 手	湯 沢	沢
総 数	43	5	-	20	2	5	2	6	3	
魚 介 類	2	-	-	2	-	-	-	-	-	
冷凍食品	無加熱摂取冷凍食品	-	-	-	-	-	-	-	-	
	凍結直前に加熱された加熱後摂取冷凍食品	-	-	-	-	-	-	-	-	
	凍結直前未加熱の加熱後摂取冷凍食品	-	-	-	-	-	-	-	-	
	生食用冷凍鮮魚介類	4	-	-	4	-	-	-	-	
魚 介 類 加 工 品	-	-	-	-	-	-	-	-	-	
肉 卵 類 及 び そ の 加 工 品	-	-	-	-	-	-	-	-	-	
乳 製 品	-	-	-	-	-	-	-	-	-	
乳 類 加 工 品	-	-	-	-	-	-	-	-	-	
アイスクリーム類・氷果	11	-	-	2	1	5	1	2	-	
穀 類 及 び そ の 加 工 品	2	-	-	-	-	-	-	1	1	
野菜類・果物及びその加工品	13	5	-	4	-	-	1	2	1	
菓 子 類	2	-	-	1	1	-	-	-	-	
清 涼 飲 料 水	-	-	-	-	-	-	-	-	-	
酒 精 飲 料	-	-	-	-	-	-	-	-	-	
氷 雪	-	-	-	-	-	-	-	-	-	
水	-	-	-	-	-	-	-	-	-	
缶 詰 ・ び ん 詰 食 品	-	-	-	-	-	-	-	-	-	
そ の 他 の 食 品	9	-	-	7	-	-	-	1	1	
添 加 物 及 び そ の 製 剤	-	-	-	-	-	-	-	-	-	
器 具 及 び 容 器 包 装	-	-	-	-	-	-	-	-	-	
お も ち や	-	-	-	-	-	-	-	-	-	

(衛生行政報告例)

第 11 章

食 品 、 乳 肉 衛 生

第73表 乳処理量 (保健所別)

平成14年度
単位:キロリットル

区 分	牛 乳			部 分 脱 脂 乳			加 工 乳						そ の 他 の 乳		
							乳 脂 肪 分 3 % 以 上			乳 脂 肪 分 3 % 未 満					
	62℃ ～ 65℃	75℃ 以 上	瞬 間	62℃ ～ 65℃	75℃ 以 上	瞬 間	62℃ ～ 65℃	75℃ 以 上	瞬 間	62℃ ～ 65℃	75℃ 以 上	瞬 間	62℃ ～ 65℃	75℃ 以 上	瞬 間
総 数	305	2,132	22,306	-	-	4,005	-	-	349	18	-	-	19	-	-
大 秋 田 市	-	-	12,008	-	-	2,408	-	-	349	-	-	-	-	-	-
本 庄 手 沢	86	76	-	-	-	-	-	-	-	-	-	-	-	-	-
横 湯	-	58	-	-	-	-	-	-	-	-	-	-	-	-	-
	-	1,920	10,298	-	-	1,597	-	-	-	-	-	-	-	-	-
	219	78	-	-	-	-	-	-	-	18	-	-	19	-	-

(衛生行政報告例) 注)実施保健所のみ掲載

第74表 乳の収去試験(検体数・種類・保健所別)

平成14年度

区 分	乳及び乳製品の成分規格の定めのある事項に関する検査										乳及び乳製品の成分規格の定めのない事項に関する検査	
	試験した収去検体数(実数)	不適検体数(実数)	不 適 理 由 (延 数)							試験した収去検体数	検査件数	
			無脂乳固形分	乳脂肪	比重	酸度	細菌数	大腸菌群	抗菌性物質			
牛 乳	総 数	43	-	-	-	-	-	-	-	-	-	3
	大 秋 田 市	12	-	-	-	-	-	-	-	-	-	-
	本 庄 手 沢	3	-	-	-	-	-	-	-	-	-	3
	横 湯	6	-	-	-	-	-	-	-	-	-	-
		14	-	-	-	-	-	-	-	-	-	-
部 分 脱 脂 乳	総 数	6	-	-	-	-	-	-	-	-	-	-
	大 秋 田 市	4	-	-	-	-	-	-	-	-	-	-
	本 庄 手 沢	-	-	-	-	-	-	-	-	-	-	-
	横 湯	2	-	-	-	-	-	-	-	-	-	-
		-	-	-	-	-	-	-	-	-	-	-
加 工 ・ 乳 脂 分 3 % 以 上	総 数	2	-	-	-	-	-	-	-	-	-	-
	大 秋 田 市	2	-	-	-	-	-	-	-	-	-	-
	本 庄 手 沢	-	-	-	-	-	-	-	-	-	-	-
	横 湯	-	-	-	-	-	-	-	-	-	-	-
		-	-	-	-	-	-	-	-	-	-	-
加 工 ・ 乳 脂 分 3 % 未 満	総 数	2	-	-	-	-	-	-	-	-	-	-
	大 秋 田 市	-	-	-	-	-	-	-	-	-	-	-
	本 庄 手 沢	-	-	-	-	-	-	-	-	-	-	-
	横 湯	2	-	-	-	-	-	-	-	-	-	-
		-	-	-	-	-	-	-	-	-	-	-
そ の 他 の 乳	総 数	-	-	-	-	-	-	-	-	-	-	-
	大 秋 田 市	-	-	-	-	-	-	-	-	-	-	-
	本 庄 手 沢	-	-	-	-	-	-	-	-	-	-	-
	横 湯	-	-	-	-	-	-	-	-	-	-	-
		-	-	-	-	-	-	-	-	-	-	-

(衛生行政報告例) 注)実施保健所のみ掲載

第79表 環境衛生及び食品衛生関係職員数

区 分	環境衛生監視員	環境衛生指導員	水道法第39条職員	食品衛生監視員
専 従 者	-	-	-	-
兼 務 者	65	-	41	64
計	65	-	41	64

(衛生行政報告例)

第80表 集団給食施設状況

保 健 所		集 団 給 食 施 設							
		総数	学校	病院	介護 老人保 健施設	老人 保健 施設	児童 福祉 施設	社会 福祉 施設	矯正 施設
総 数	管理栄養士のみの施設	83	41	15	8	11	4	3	-
	管理栄養士・栄養士どちらもある施設	72	7	43	14	4	1	1	-
	栄養士のみの施設	210	95	6	20	27	40	16	-
	どちらもない施設	97	50	-	-	-	38	-	1
大 館	管理栄養士のみの施設	9	1	4	2	2	-	-	-
	管理栄養士・栄養士どちらもある施設	6	-	4	-	1	-	-	-
	栄養士のみの施設	25	16	2	2	2	1	2	-
	どちらもない施設	15	2	-	-	-	9	-	-
鷹 巣	管理栄養士のみの施設	6	3	1	-	1	-	1	-
	管理栄養士・栄養士どちらもある施設	3	-	2	1	-	-	-	-
	栄養士のみの施設	13	4	-	1	1	2	5	-
	どちらもない施設	5	4	-	-	-	1	-	-
能 代	管理栄養士のみの施設	11	7	1	1	1	1	-	-
	管理栄養士・栄養士どちらもある施設	5	-	5	-	-	-	-	-
	栄養士のみの施設	5	4	-	1	-	-	-	-
	どちらもない施設	4	-	-	-	-	4	-	-
秋 田 市	管理栄養士のみの施設	27	15	4	1	4	2	-	-
	管理栄養士・栄養士どちらもある施設	21	-	12	7	1	-	-	-
	栄養士のみの施設	50	25	1	5	5	10	1	-
	どちらもない施設	23	14	-	-	-	5	-	1
秋 田 中 央	管理栄養士のみの施設	8	5	2	1	-	-	-	-
	管理栄養士・栄養士どちらもある施設	4	-	3	1	-	-	-	-
	栄養士のみの施設	25	13	-	4	-	3	4	-
	どちらもない施設	13	6	-	-	-	6	-	-
本 荘	管理栄養士のみの施設	3	3	-	-	-	-	-	-
	管理栄養士・栄養士どちらもある施設	16	3	6	4	1	1	1	-
	栄養士のみの施設	27	13	1	-	3	10	-	-
	どちらもない施設	21	20	-	-	-	1	-	-
大 曲	管理栄養士のみの施設	8	2	2	1	2	-	1	-
	管理栄養士・栄養士どちらもある施設	9	2	5	1	1	-	-	-
	栄養士のみの施設	35	11	1	4	12	4	2	-
	どちらもない施設	4	-	-	-	-	4	-	-
横 手	管理栄養士のみの施設	6	3	1	2	-	-	-	-
	管理栄養士・栄養士どちらもある施設	4	1	3	-	-	-	-	-
	栄養士のみの施設	16	4	-	1	3	6	1	-
	どちらもない施設	7	-	-	-	-	7	-	-
湯 沢	管理栄養士のみの施設	5	2	-	-	1	1	1	-
	管理栄養士・栄養士どちらもある施設	4	1	3	-	-	-	-	-
	栄養士のみの施設	14	5	1	2	1	4	1	-
	どちらもない施設	5	4	-	-	-	1	-	-

(衛生行政報告例)

平成14年度

と畜検査員	食鳥検査員	狂犬病予防員	家庭用品衛生監視員	計
-	-	-	-	-
35	35	23	36	299
35	35	23	36	299

平成14年度

設				そ の 他 の 給 食 施 設											
寄 宿 舎	事 業 所	一 般 給 食	そ の 他	総 数	学 校	病 院	介 護 老 人 保 健 施 設	老 人 保 健 施 設	児 童 福 祉 施 設	社 会 福 祉 施 設	矯 正 施 設	寄 宿 舎	事 業 所	一 般 給 食	そ の 他
-	-	-	1	19	1	2	-	6	7	3	-	-	-	-	-
1	-	1	-	13	-	3	-	9	1	-	-	-	-	-	-
1	3	-	2	186	5	31	1	49	72	23	-	1	2	-	2
-	3	4	1	166	14	14	-	3	109	6	-	5	13	-	2
-	-	-	-	1	-	-	-	1	-	-	-	-	-	-	-
-	-	1	-	-	-	-	-	-	-	-	-	-	-	-	-
-	-	-	-	18	1	1	-	5	5	6	-	-	-	-	-
-	-	4	-	12	3	-	-	-	8	-	-	-	-	-	1
-	-	-	-	-	-	-	-	-	-	-	-	-	-	-	-
-	-	-	-	-	-	-	-	-	-	-	-	-	-	-	-
-	-	-	-	13	-	1	-	5	4	3	-	-	-	-	-
-	-	-	-	14	1	-	-	-	11	1	-	-	-	-	1
-	-	-	-	4	-	1	-	-	2	1	-	-	-	-	-
-	-	-	-	-	-	-	-	-	-	-	-	-	-	-	-
-	-	-	-	26	1	6	-	9	8	2	-	-	-	-	-
-	-	-	-	32	-	12	-	-	17	-	-	1	2	-	-
-	-	-	1	8	1	1	-	1	4	1	-	-	-	-	-
1	-	-	-	5	-	2	-	2	1	-	-	-	-	-	-
1	2	-	-	39	-	11	-	5	13	8	-	1	1	-	-
-	3	-	-	37	3	-	-	2	16	2	-	4	10	-	-
-	-	-	-	1	-	-	-	-	-	1	-	-	-	-	-
-	-	-	-	4	-	-	-	4	-	-	-	-	-	-	-
-	-	-	1	19	-	-	-	10	6	1	-	-	-	-	2
-	-	-	1	19	4	-	-	-	15	-	-	-	-	-	-
-	-	-	-	3	-	-	-	2	1	-	-	-	-	-	-
-	-	-	-	3	-	1	-	2	-	-	-	-	-	-	-
-	-	-	-	23	2	4	1	4	11	1	-	-	-	-	-
-	-	-	-	14	2	-	-	-	9	3	-	-	-	-	-
-	-	-	-	-	-	-	-	-	-	-	-	-	-	-	-
-	-	-	-	-	-	-	-	-	-	-	-	-	-	-	-
-	-	-	-	2	-	-	-	2	-	-	-	-	-	-	-
-	-	-	-	1	-	-	-	1	-	-	-	-	-	-	-
-	1	-	-	11	-	-	-	5	5	1	-	-	-	-	-
-	-	-	-	14	-	-	-	-	14	-	-	-	-	-	-
-	-	-	-	-	-	-	-	-	-	-	-	-	-	-	-
-	-	-	-	-	-	-	-	-	-	-	-	-	-	-	-
-	-	-	-	16	-	4	-	5	5	1	-	-	1	-	-
-	-	-	-	12	1	2	-	-	8	-	-	-	1	-	-

第81表 給食管理指導延施設数

平成14年度

保 健 所	総 数		集 団 給 食 施 設				そ の 他 の 給 食 施 設	
	給食管理指導延施設数	喫食者への栄養・運動指導(延人員)	1回100食以上又は1日250食以上		1回300食以上又は1日750食以上		給食管理指導延施設数	喫食者への栄養・運動指導(延人員)
			給食管理指導延施設数	喫食者への栄養・運動指導(延人員)	給食管理指導延施設数	喫食者への栄養・運動指導(延人員)		
総 数	458	350	165	-	79	350	214	-
大 館	81	350	34	-	16	350	31	-
鷹 巣	101	-	32	-	12	-	57	-
能 代	54	-	6	-	2	-	46	-
秋 田 市	35	-	13	-	8	-	14	-
秋田中央	42	-	12	-	21	-	9	-
本 荘	34	-	23	-	2	-	9	-
大 曲	39	-	17	-	7	-	15	-
横 手	60	-	22	-	10	-	28	-
湯 沢	12	-	6	-	1	-	5	-

(地域保健・老人保健事業報告)

第82表 栄養士免許交付数

平成14年度

指定養成施設卒業	試 験 合 格
136	-

(衛生行政報告例)

第83表 調理師免許交付数

平成14年度

指定養成施設卒業	講習課程修了者	都道府県知事試験合格者	附則第3項による講習認定
179	-	301	-

(衛生行政報告例)

第 1 2 章

環 境 衛 生

第84表 環境衛生監視員等の指導延施設数（施設の種類・保健所別）

区分	総数	営業関係施設					飲料水施設					
		旅館等	興行場	公衆浴場	理容所	美容所	クリーニング	水道事業	簡易水道事業	水道用水供給事業	専用水道	簡易専用水道
総数	2,069	616	2	356	82	99	63	31	285	-	18	33
大館	359	153	1	57	11	8	13	8	40	-	4	5
鷹巣	97	44	-	29	2	2	1	-	5	-	1	7
能代	278	73	-	26	6	6	9	6	44	-	2	1
秋田市	292	69	-	60	21	47	1	-	-	-	2	14
秋田中央	116	15	-	52	6	4	5	10	17	-	1	-
本荘	250	124	-	37	15	12	3	2	15	-	6	4
大曲	296	42	-	30	13	9	21	4	68	-	2	-
横手	246	51	-	53	6	7	7	1	66	-	-	2
湯沢	135	45	1	12	2	4	3	-	30	-	-	-

(地域保健・老人保健事業報告)

第85表 理容所施設数・従業理容師数・施設の行政処理件数（保健所別）
平成14年度

区分	理容所			
	施設数 (年度末現在)	従業理容師数 (年度末現在)	使用確認件数 (年度中)	閉鎖命令件数 (年度中)
総数	2,878	4,037	63	-
大館	307	413	8	-
鷹巣	118	184	3	-
能代	250	366	6	-
秋田市	538	768	15	-
秋田中央	276	361	6	-
本荘	295	389	6	-
大曲	500	770	13	-
横手	343	426	4	-
湯沢	251	360	2	-

(衛生行政報告例)

第86表 美容所施設数・従業美容師数・施設の行政処理件数（保健所別）
平成14年度

区分	美容所			
	施設数 (年度末現在)	従業美容師数 (年度末現在)	使用確認件数 (年度中)	閉鎖命令件数 (年度中)
総数	3,069	4,436	84	-
大館	298	453	8	-
鷹巣	127	167	3	-
能代	316	453	6	-
秋田市	789	1,230	35	-
秋田中央	304	366	4	-
本荘	290	360	9	-
大曲	418	665	8	-
横手	297	418	7	-
湯沢	230	324	4	-

(衛生行政報告例)

平成14年度

設	その他の施設							その他	
	井戸等	化製場	畜舎家 きん舎	火葬場	墓地納 骨堂	特定建 築物	一般 プール		
その他の 水道	264	70	5	35	-	-	38	33	39
	22	21	-	12	-	-	1	3	-
	4	-	-	-	-	-	-	2	-
	83	20	-	-	-	-	-	2	-
	9	1	-	-	-	-	20	11	37
	4	-	-	-	-	-	-	2	-
	10	8	-	-	-	-	12	2	-
	69	10	4	18	-	-	2	2	2
	36	10	-	-	-	-	3	4	-
	27	-	1	5	-	-	-	5	-

第87表 興行場数・施設の種類・施設の処分等件数（保健所別）

平成14年度

区分	常設の興行場(年度末現在)			営業許可件数(年度中)		営業廃止 件数 (年度中)	処分件数(年度中)	
	映画館 施設数	スポーツ 施設数	その他の 興行場数	常設の 興行場	仮設の 興行場		営業許 可取消	営業 停止
総数	16	3	19	-	1	5	-	-
大館	4	1	3	-	-	-	-	-
鷹巣	-	-	-	-	-	-	-	-
能代	1	-	1	-	-	-	-	-
秋田市	5	1	5	-	-	5	-	-
秋田中央	-	-	3	-	-	-	-	-
本荘	1	-	1	-	-	-	-	-
大曲	3	-	3	-	-	-	-	-
横手	2	-	1	-	-	-	-	-
湯沢	-	1	2	-	1	-	-	-

(衛生行政報告例)

第88表 ホテル・旅館・簡易宿所・下宿営業の施設・客室数・処分等件数（保健所別）
平成14年度

区分	ホテル営業		旅館営業		簡易宿 所営業 施設数 (年度末現在)	下宿 営業 施設数 (年度末現在)	営業許 可件数 (年度中)	営業廃 止件数 (年度中)	処分件数 (年度中)	
	施設数	客室数	施設数	客室数					営業許 可件数	営業 停止
	総数	66	5,870	726	11,141	226	39	18	53	-
大館	11	670	132	2,572	27	10	2	5	-	-
鷹巣	3	70	33	305	14	1	1	1	-	-
能代	8	339	85	975	13	3	-	5	-	-
秋田市	26	3,397	80	1,190	15	16	2	5	-	-
秋田中央	5	114	87	1,420	39	3	1	1	-	-
本荘	4	250	71	819	30	1	3	7	-	-
大曲	3	559	143	2,579	52	2	6	25	-	-
横手	4	369	40	507	4	2	1	2	-	-
湯沢	2	102	55	774	32	1	2	2	-	-

(衛生行政報告例)

第89表 クリーニング師免許交付・取消件数・施設数・従業クリーニング師数
・処分等件数(保健所別)

平成14年度

区分	クリーニング師 (年度中)		ク リ ー ニ ン グ 所					処 分 件 数 (年 度 中)	
	免 許 件 数	免 許 取 消 件 数	施 設 数 (年度末現在)	特定洗たく 物を取り扱 う施設 (再掲)	取 所 数 (再掲)	従業ク リーニン グ師数 (年度末現在)	使用確 認件数 (年度中)	措置命 令	閉鎖停 止命令
総 数	8	-	1,367	16	919	673	49	-	-
大 館	-	-	138	3	82	85	10	-	-
鷹 巣	-	-	29	-	15	25	1	-	-
能 代	1	-	105	-	62	75	4	-	-
秋 田 市	-	-	406	9	283	193	20	-	-
秋田中央	2	-	122	-	84	39	3	-	-
本 荘	-	-	132	-	97	58	-	-	-
大 曲	4	-	198	3	140	74	5	-	-
横 手	-	-	143	1	97	56	4	-	-
湯 沢	1	-	94	-	59	68	2	-	-

(衛生行政報告例)

第92表 墓地・火葬場・納骨堂数(保健所別)

平成14年度

区 分	墓 地	火 葬 場	納 骨 堂
総 数	13,135	29	37
大 館	759	2	10
鷹 巣	255	3	7
能 代	610	3	8
秋 田 市	651	1	2
秋田中央	1,039	4	4
本 荘	1,558	7	2
大 曲	5,444	5	4
横 手	2,019	3	-
湯 沢	800	1	-

(衛生行政報告例)

第90表 公衆浴場数・処分等件数(保健所別)

平成14年度

区 分	公 衆 浴 場 (年 度 末 現 在)								営 業 許 可 件 数 (年度中)	営 業 廃 止 件 数 (年度中)	処 分 件 数 (年度中)
	公 営			私 営							
	普 浴	通 場	そ の 他	普 浴	通 場	個 室 付 場	ヘルスセ ンター	サウナ 風 呂			
総 数	-	110	27	14	15	10	132	15	14	-	
大 館	-	20	5	-	-	1	20	5	3	-	
鷹 巣	-	-	6	2	-	-	7	2	2	-	
能 代	-	14	4	-	2	1	6	-	1	-	
秋 田 市	-	9	5	12	8	7	13	2	2	-	
秋田中央	-	8	3	-	1	-	28	2	-	-	
本 荘	-	16	2	-	1	-	14	1	1	-	
大 曲	-	18	1	-	1	-	27	1	2	-	
横 手	-	13	-	-	-	-	9	1	1	-	
湯 沢	-	12	1	-	2	1	8	1	2	-	

(衛生行政報告例)

第91表 製菓衛生師免許交付数

平成14年度

本年度免許交付者数	本年度末現在免許交付者数
14	1,207

(衛生行政報告例)

第93表 埋葬及び火葬の死体・死胎数(保健所別)

平成14年度

区 分	総 数			死 体			死 胎			改 葬	無 縁 墳 墓 の 改 葬 (再掲)
	総 数	埋 葬	火 葬	総 数	埋 葬	火 葬	総 数	埋 葬	火 葬		
総 数	14,020	104	13,916	13,724	69	13,655	295	35	261	1,234	3
大 館	1,650	62	1,588	1,610	29	1,581	40	33	7	222	-
鷹 巣	576	-	576	569	-	569	7	-	7	26	-
能 代	1,363	-	1,363	1,338	-	1,338	25	-	25	39	-
秋 田 市	2,852	-	2,852	2,753	-	2,753	99	-	99	119	-
秋田中央	1,560	-	1,560	1,540	-	1,540	20	-	20	250	-
本 荘	1,447	-	1,447	1,422	-	1,422	25	-	25	19	-
大 曲	1,821	3	1,818	1,784	2	1,782	37	1	36	406	1
横 手	1,738	1	1,737	1,711	-	1,711	26	1	26	75	2
湯 沢	1,013	38	975	997	38	959	16	-	16	78	-

(衛生行政報告例)

第 13 章

研 修 等

第94表 保健所が企画した市町村の職員に対する研修（保健所別）

平成14年度

区分	総 数		保健計画の策定・地域診断		母子保健		老人保健		健康増進		介護予防支援	
	実施回数	参加延人員	実施回数	参加延人員	実施回数	参加延人員	実施回数	参加延人員	実施回数	参加延人員	実施回数	参加延人員
総 数	108	2,051	10	212	2	171	23	228	18	239	2	58
大 館	26	259	2	49	1	48	8	84	2	15	-	-
鷹 巣	11	317	1	17	-	-	1	46	4	25	-	-
能 代	5	109	-	-	-	-	-	-	-	-	-	-
秋田中央	12	290	1	28	1	123	1	13	4	28	2	58
本 荘	2	89	1	55	-	-	-	-	-	-	-	-
大 曲	23	339	5	63	-	-	8	47	4	33	-	-
横 手	23	439	-	-	-	-	5	38	1	48	-	-
湯 沢	6	209	-	-	-	-	-	-	3	90	-	-
区分	歯科保健		感 染 症				精神保健福祉		難 病			
	実施回数	参加延人員	実施回数	参加延人員	(再掲)結核 実施回数	(再掲)結核 参加延人員	(再掲)エイズ 実施回数	(再掲)エイズ 参加延人員	実施回数	参加延人員	実施回数	参加延人員
総 数	8	150	16	565	6	224	2	47	21	238	3	63
大 館	1	15	-	-	-	-	-	-	12	48	-	-
鷹 巣	-	-	3	207	3	207	-	-	-	-	-	-
能 代	1	30	-	-	-	-	-	-	1	16	3	63
秋田中央	1	4	-	-	-	-	-	-	2	36	-	-
本 荘	1	34	-	-	-	-	-	-	-	-	-	-
大 曲	1	21	4	145	-	-	1	45	1	30	-	-
横 手	2	19	9	213	3	17	1	2	5	108	-	-
湯 沢	1	27	-	-	-	-	-	-	-	-	-	-
区分	介護保険		健康危機管理		そ の 他							
	実施回数	参加延人員	実施回数	参加延人員	実施回数	参加延人員						
総 数	-	-	1	6	4	121						
大 館	-	-	-	-	-	-						
鷹 巣	-	-	1	6	1	16						
能 代	-	-	-	-	-	-						
秋田中央	-	-	-	-	-	-						
本 荘	-	-	-	-	-	-						
大 曲	-	-	-	-	-	-						
横 手	-	-	-	-	1	13						
湯 沢	-	-	-	-	2	92						

(地域保健・老人保健事業報告)

第95表 保健所職員による市町村への援助延人員

平成14年度

区	分	総数	大館	鷹巣	能代	秋田中央	本荘	大曲	横手	湯沢
総	数	154	3	6	37	59	6	18	25	-
総数	医師	10	-	-	-	7	-	-	3	-
	保健師	67	2	2	25	34	-	4	-	-
	管理栄養士	58	-	4	4	18	6	13	13	-
	栄養士	10	1	-	-	-	-	-	9	-
	その他	9	-	-	8	-	-	1	-	-
母子保健	医師	-	-	-	-	-	-	-	-	-
	保健師	-	-	-	-	-	-	-	-	-
	管理栄養士	-	-	-	-	-	-	-	-	-
	栄養士	-	-	-	-	-	-	-	-	-
	その他	-	-	-	-	-	-	-	-	-
老人保健	医師	-	-	-	-	-	-	-	-	-
	保健師	2	-	-	-	2	-	-	-	-
	管理栄養士	2	-	-	-	2	-	-	-	-
	栄養士	10	1	-	-	-	-	-	9	-
	その他	-	-	-	-	-	-	-	-	-
健康増進	医師	7	-	-	-	7	-	-	-	-
	保健師	36	-	-	-	32	-	4	-	-
	管理栄養士	43	-	4	4	16	6	13	-	-
	栄養士	-	-	-	-	-	-	-	-	-
	その他	1	-	-	-	-	-	1	-	-
介護予防生活支援	医師	-	-	-	-	-	-	-	-	-
	保健師	-	-	-	-	-	-	-	-	-
	管理栄養士	-	-	-	-	-	-	-	-	-
	栄養士	-	-	-	-	-	-	-	-	-
	その他	-	-	-	-	-	-	-	-	-
歯科保健	医師	-	-	-	-	-	-	-	-	-
	保健師	-	-	-	-	-	-	-	-	-
	管理栄養士	-	-	-	-	-	-	-	-	-
	栄養士	-	-	-	-	-	-	-	-	-
	その他	-	-	-	-	-	-	-	-	-
感染症	医師	3	-	-	-	-	-	-	3	-
	保健師	-	-	-	-	-	-	-	-	-
	管理栄養士	13	-	-	-	-	-	-	13	-
	栄養士	-	-	-	-	-	-	-	-	-
	その他	-	-	-	-	-	-	-	-	-

第95表 (つづき)

平成14年度

区	分	総数	大館	鷹巣	能代	秋田中央	本荘	大曲	横手	湯沢
介護保険	医師	-	-	-	-	-	-	-	-	-
	保健師	-	-	-	-	-	-	-	-	-
	管理栄養士	-	-	-	-	-	-	-	-	-
	栄養士	-	-	-	-	-	-	-	-	-
	その他	-	-	-	-	-	-	-	-	-
健康危機管理	医師	-	-	-	-	-	-	-	-	-
	保健師	-	-	-	-	-	-	-	-	-
	管理栄養士	-	-	-	-	-	-	-	-	-
	栄養士	-	-	-	-	-	-	-	-	-
	その他	-	-	-	-	-	-	-	-	-
精神保健福祉	医師	-	-	-	-	-	-	-	-	-
	保健師	29	2	2	25	-	-	-	-	-
	管理栄養士	-	-	-	-	-	-	-	-	-
	栄養士	-	-	-	-	-	-	-	-	-
	その他	8	-	-	8	-	-	-	-	-
その他	医師	-	-	-	-	-	-	-	-	-
	保健師	-	-	-	-	-	-	-	-	-
	管理栄養士	-	-	-	-	-	-	-	-	-
	栄養士	-	-	-	-	-	-	-	-	-
	その他	-	-	-	-	-	-	-	-	-

(地域保健・老人保健事業報告)

第 14 章

医 療 施 設

第96表 医療施設数・率(人口10万対)(年次別)

平成14年度

区分	病 院				一 般 診 療 所			歯 科 診 療 所		
	総 数	精神病院	結核 養 護 所	一般病院	総 数	有 床	無 床			
施 設 数	平成 3 年	88	16	-	72	731	248	483	412	
	4 年	87	16	-	71	731	241	490	424	
	5 年	87	16	-	71	731	240	491	431	
	6 年	86	15	-	71	739	237	502	442	
	7 年	86	15	-	71	752	235	517	450	
	8 年	86	15	-	71	762	227	535	456	
	9 年	85	15	-	70	772	223	549	465	
	10 年	84	15	-	69	768	208	560	463	
	11 年	82	15	-	67	801	202	599	480	
	12 年	81	15	-	66	798	183	615	470	
	13 年	81	15	-	66	796	171	625	471	
	14 年	80	15	-	65	803	144	659	477	
	率・人口 10万対	平成 3 年	7.2	1.3	-	5.9	59.8	20.3	39.5	33.7
		4 年	7.1	1.3	-	5.8	60.0	19.8	40.2	34.8
5 年		7.2	1.3	-	5.8	60.0	19.8	40.2	34.8	
6 年		7.1	1.2	-	5.8	60.8	19.5	41.3	36.4	
7 年		7.1	1.2	-	5.8	61.0	18.9	42.2	36.7	
8 年		7.1	1.2	-	5.9	61.9	18.1	43.8	37.0	
9 年		7.1	1.2	-	5.9	63.1	17.8	45.3	38.1	
10 年		7.1	1.2	-	5.8	63.9	17.3	46.6	38.6	
11 年		6.9	1.3	-	5.6	63.9	15.7	48.2	39.6	
12 年		6.8	1.3	-	5.5	67.1	15.4	51.7	39.5	
13 年		6.8	1.3	-	5.6	67.2	14.4	52.8	39.8	
14 年		6.8	1.3	-	5.5	68.3	12.2	56.0	40.6	

※ 14年医療施設調査(概数)の概況より数字を使用

第97表 病床数・率(人口10万対)(年次・病床種別)

平成14年度

区分	総 数	病 院				一 般 診 療 所	歯 科 診 療 所			
		総 数	精神病床	結核病床	感 染 症 病 床					
施 設 数	平成 3 年	21,559	18,068	4,778	426	227	12,637	3,490	1	
	4 年	21,477	18,070	4,701	427	197	12,745	3,406	1	
	5 年	21,508	18,168	4,701	397	227	12,843	3,339	1	
	6 年	21,435	18,173	4,491	397	227	13,058	3,261	1	
	7 年	21,347	18,153	4,471	397	227	13,058	3,193	1	
	8 年	21,222	18,150	4,458	397	227	13,068	3,071	1	
	9 年	21,206	18,227	4,599	413	212	13,003	2,978	1	
	10 年	21,132	18,252	4,599	299	212	13,142	2,879	1	
	11 年	20,525	17,881	4,537	299	28	13,017	2,643	1	
	12 年	20,381	17,796	4,525	239	27	13,005	2,584	1	
	13 年	20,158	17,754	4,520	215	29	12,990	2,403	1	
	14 年	19,653	17,636	4,497	215	29	12,895	2,016	1	
	率・人口 10万対	3 年	1,762.6	1,477.2	390.6	34.8	18.6	1,033.2	285.3	0.1
		4 年	1,761.3	1,481.9	385.5	35.0	16.2	1,045.2	279.3	0.1
5 年		1,767.5	1,493.0	386.3	32.6	18.7	1,055.4	274.4	0.1	
6 年		1,764.1	1,495.6	369.6	32.7	18.7	1,074.7	268.4	0.1	
7 年		1,758.6	1,495.6	368.4	32.7	18.7	1,075.8	263.1	0.1	
8 年		1,753.8	1,500.0	368.4	32.8	18.8	1,080.0	253.8	0.1	
9 年		1,758.3	1,511.4	381.3	34.2	17.6	1,078.2	246.9	0.1	
10 年		1,759.4	1,519.7	382.9	24.9	17.7	1,094.3	239.7	0.1	
11 年		1,716.2	1,495.1	379.3	25.0	2.3	1,088.4	221.0	0.1	
12 年		1,713.9	1,496.5	380.7	20.1	2.3	1,093.5	217.3	0.1	
13 年		1,702.6	1,499.5	381.8	18.2	2.4	1,097.1	203.0	0.1	
14 年		1,671.2	1,499.7	382.4	18.3	2.5	1,096.5	171.4	0.1	

※ 14年医療施設調査(概数)の概況より数字を使用

第98表 医療施設数(病院)・病床数(開設主体・保健所別)

平成14年末

区分	総数		国 立								県 立	
	施設数	病床数	総数		厚労省文科省		労働福祉		その他		施設数	病床数
			施設数	病床数	施設数	病床数	施設数	病床数	施設数	病床数		
総数	81	17,754	4	1,330	3	1,030	1	300	-	-	3	620
大館	11	2,143	1	300	-	-	1	300	-	-	-	-
鷹巣	4	724	-	-	-	-	-	-	-	-	-	-
能代	9	1,649	-	-	-	-	-	-	-	-	-	-
秋田市	25	5,757	1	610	1	610	-	-	-	-	2	320
秋田中央	5	991	-	-	-	-	-	-	-	-	-	-
本荘	10	2,111	2	420	2	420	-	-	-	-	-	-
大曲	8	1,963	-	-	-	-	-	-	-	-	1	300
横手	4	1,486	-	-	-	-	-	-	-	-	-	-
湯沢	5	930	-	-	-	-	-	-	-	-	-	-
区分	市町村		日赤		厚生連		全国社会保険協会連合会		医療法人		会 社	
	施設数	病床数	施設数	病床数	施設数	病床数	施設数	病床数	施設数	病床数	施設数	病床数
総数	12	2,840	1	496	9	4,361	1	167	42	7,000	-	-
大館	2	647	-	-	1	381	-	-	7	800	-	-
鷹巣	2	348	-	-	1	216	-	-	1	144	-	-
能代	-	-	-	-	1	553	1	167	4	601	-	-
秋田市	1	516	1	496	1	479	-	-	18	3,187	-	-
秋田中央	1	180	-	-	1	231	-	-	3	580	-	-
本荘	-	-	-	-	1	724	-	-	3	580	-	-
大曲	3	577	-	-	1	664	-	-	3	413	-	-
横手	2	404	-	-	1	650	-	-	1	432	-	-
湯沢	1	168	-	-	1	447	-	-	2	217	-	-
区分	その他の法人		個人									
	施設数	病床数	施設数	病床数								
総数	4	575	5	365								
大館	-	-	-	-								
鷹巣	-	-	-	-								
能代	1	200	2	128								
秋田市	1	127	-	-								
秋田中央	-	-	-	-								
本荘	1	150	3	237								
大曲	-	-	-	-								
横手	-	-	-	-								
湯沢	1	82	-	-								

第99表 病院の従事者数（開設主体別）

区分	総数	国立				県立	
		総数	厚生労働省 文科省	労働福祉	その他		
病院数	81	4	3	1	-	3	
医師	常勤	1,258	197	171	26	-	41
	非常勤	292.6	120.6	117.6	3.0	-	3.0
歯科医師	常勤	34	7	6	1	-	-
	非常勤	18.0	9.0	9.0	0.0	-	0.0
薬剤師	316	31	23	8	-	10	
保健師	52	-	-	-	-	1	
助産師	244	18	18	-	-	-	
看護師	6,129	596	447	149	-	318	
准看護師	2,025	126	92	34	-	10	
看護業務補助者	1,437	64	55	9	-	10	
理学療法士（PT）	175	10	3	7	-	18	
作業療法士（OT）	133	5	2	3	-	15	
視能訓練士	23	-	-	-	-	-	
言語聴覚士	23	2	-	2	-	3	
義肢装具士	-	-	-	-	-	-	
歯科衛生士	38	3	2	1	-	1	
歯科技工士	34	20	20	-	-	-	
診療放射線技師	305	12	2	10	-	18	
診療X線技師	39	32	32	-	-	-	
臨床検査	臨床検査技師	492	14	4	10	-	18
	衛生検査技師	2	1	1	-	-	-
臨床工学技師	50	-	-	-	-	2	
あん摩マッサージ指圧師	38	1	1	-	-	1	
柔道整復師	1	-	-	-	-	-	
管理栄養士	116	9	7	2	-	2	
栄養士	91	2	2	-	-	2	
精神保健福祉士	24	-	-	-	-	-	
社会福祉士	7	-	-	-	-	-	
介護福祉士	203	-	-	-	-	-	
その他の技術員	237	14	10	4	-	12	
医療社会事業従事者	83	2	-	2	-	6	
事務職員	1,743	126	101	25	-	38	
その他の職員	1,230	69	67	2	-	61	

平成14年10月1日現在

市町村	日赤	厚生連	全国社会 保険協会 連合会	その他の 法人	医療法人	会社	個人
12	1	9	1	4	42	-	5
208	75	378	14	32	288	-	25
29.0	4.0	35.0	2.0	13.0	78.0	-	8.0
4	-	10	-	-	12	-	1
0.0	0.0	2.0	0.0	0.0	7.0	-	0.0
59	14	69	5	14	106	-	8
3	-	27	6	-	14	-	1
66	25	105	15	-	13	-	2
1,167	383	1,989	80	167	1,377	-	52
249	9	388	9	72	1,075	-	87
178	27	194	18	77	824	-	45
31	4	53	3	3	49	-	4
6	1	18	1	6	81	-	-
3	2	11	2	-	5	-	-
-	-	6	-	2	10	-	-
-	-	-	-	-	-	-	-
8	-	13	-	-	11	-	2
4	-	7	-	-	3	-	-
64	13	103	7	14	66	-	8
1	-	-	-	1	5	-	-
102	25	188	13	28	95	-	9
1	-	-	-	-	-	-	-
7	5	10	1	1	24	-	-
10	1	11	1	4	7	-	2
-	-	1	-	-	-	-	-
22	4	26	1	8	42	-	2
13	1	9	3	1	55	-	5
3	-	-	-	-	21	-	-
2	-	-	-	-	5	-	-
-	-	-	-	2	201	-	-
46	2	34	-	8	107	-	14
11	2	12	-	1	49	-	-
257	54	578	34	73	536	-	47
167	13	365	22	65	430	-	38

第100表 病院の従事者数(2次医療圏別)

平成14年10月1日現在

区 分	総 数	医 療 圏 別								
		大 館 鹿 角	鷹 巣	能 代 山 本	秋 田 周 辺	本 荘 由 利	大 曲 仙 北	横 手 平 鹿	湯 沢 雄 勝	
病 院 数	81	11	4	9	30	10	8	4	5	
医 師	常 勤	1,258	134	35	90	611	125	107	106	50
	非 常 勤	290.5	19.3	8.5	12.0	178.8	34.5	18.0	8.4	11.0
歯 科 医 師	常 勤	34	12	3	1	9	4	2	1	2
	非 常 勤	18.5	0.6	-	-	15.1	-	1.2	0.7	0.9
薬 剤 師	316.0	41	10	26	134	38	31	24	12	
保 健 師	52	4	2	9	6	17	5	7	2	
助 産 師	244	34	20	32	91	15	19	21	12	
看 護 師	6,129	670	213	400	2,595	636	748	566	301	
准 看 護 師	2,025	260	88	254	706	318	177	128	94	
看護業務補助者	1,436	157	30	190	595	173	106	125	60	
理学療法士(P T)	175	24	9	13	65	15	28	13	8	
作業療法士(O T)	133	14	1	8	69	12	22	7	-	
視 能 訓 練 士	23	2	-	4	8	5	2	1	1	
言 語 聴 覚 士	23	4	-	3	9	2	3	1	1	
義 肢 装 具 士	-	-	-	-	-	-	-	-	-	
歯 科 衛 生 士	37	12	3	1	7	4	7	1	3	
歯 科 技 工 士	34	4	2	1	20	2	3	-	2	
診 療 放 射 線 技 師	305	45	14	29	113	30	33	26	15	
診 療 X 線 技 師	39	-	1	1	37	-	-	-	-	
臨 床 検 査	臨 床 検 査 技 師	491	55	21	55	182	53	57	45	24
	衛 生 検 査 技 師	2	1	-	-	1	-	-	-	-
臨 床 工 学 技 師	50	1	-	1	32	2	7	3	4	
あ ん 摩 マ ッ サ ー ジ 指 圧 師	38	6	5	4	6	5	7	2	3	
柔 道 整 復 師	1	-	-	-	-	-	1	-	-	
管 理 栄 養 士	116	17	5	10	45	13	14	7	5	
栄 養 士	91	13	2	12	40	11	5	4	5	
精 神 保 健 福 祉 士	24	2	-	1	13	1	4	2	1	
社 会 福 祉 士	7	-	-	-	6	1	-	-	-	
介 護 福 祉 士	203	33	-	6	138	12	14	-	-	
そ の 他 の 技 術 員	238	20	4	13	94	34	28	35	10	
医 療 社 会 事 業 従 事 者	82	10	2	5	40	6	11	6	3	
事 務 職 員	1,744	168	80	174	664	208	191	167	91	
そ の 他 の 職 員	1,229	97	37	176	385	183	145	106	100	

第 15 章

薬 事

第101表 医薬品等営業許可・届出施設数(立入検査施行結果・営業種別)

区分	許可・届出施設数 (年度末現在)	立入検査施行施設数 (年度中)	違反発見施設数 (年度中)	違反発見件数								
				無許可無届業	無許可品	不良品	不正表示品	虚偽・誇大広告等	毒劇薬の譲渡等	毒劇薬の貯蔵陳列		
総数	5,100	937	40	3	-	-	-	-	3	3		
医薬品	薬局	453	89	16	・	-	-	-	-	3	2	
	製造業	大臣許可分	・	-	-	-	-	-	-	-	-	-
		知事許可分	13	6	-	-	-	-	-	-	-	-
	薬局	56	9	-	-	-	-	-	-	-	-	
	輸販売入業	大臣許可分	・	-	-	-	-	-	-	-	-	-
		知事許可分	1	1	-	-	-	-	-	-	-	-
	一般販売業	25	10	4	3	-	-	-	-	-	-	
	卸売一般販売業	97	17	1	・	-	-	-	-	-	-	
	薬種商販売業	231	47	11	・	-	-	-	-	-	1	
	特例販売業	195	18	7	・	-	-	-	-	-	-	
	配置	販売業	200	1	1	・	-	-	-	-	・	・
		従事者	354	-	-	-	-	-	-	-	・	・
	業務上取扱施設	・	81	-	・	-	-	-	-	-	・	-
医薬部外品	製造業	3	-	-	-	-	-	-	-	・	・	
	輸入販売業	-	-	-	-	-	-	-	-	・	・	
	販売業	・	181	-	・	-	-	-	-	・	・	
	業務上取扱施設	・	81	-	・	-	-	-	-	・	・	
化粧品	製造業	1	-	-	-	-	-	-	-	・	・	
	輸入販売業	2	-	-	-	-	-	-	-	・	・	
	販売業	・	181	-	・	-	-	-	-	・	・	
	業務上取扱施設	・	-	-	・	-	-	-	-	・	・	
医療用具	製造業	大臣許可分	・	-	-	-	-	-	-	・	・	
		知事許可分	15	6	-	-	-	-	-	-	・	・
	専業修理業	46	-	-	-	-	-	-	-	・	・	
	輸販売入業	大臣許可分	・	-	-	-	-	-	-	-	・	・
		知事許可分	2	2	-	-	-	-	-	-	・	・
	販売業	3,383	126	-	-	-	-	-	-	・	・	
	賃貸業	23	-	-	-	-	-	-	-	・	・	
	業務上取扱施設	・	81	-	・	-	-	-	-	・	・	

(衛生行政報告例)

平成14年度

(年度中)				処分件数(年度中)					告 (年度中) 件数
要指示 医薬品の譲渡 記録等	制限品 目の販売	構造設 備の不備	その他	許可取消・業 務停止	構造設 備改善 命令等	検査命 令等	廃棄等	その他	
-	-	2	33	-	-	-	-	40	-
-	・	1	12	-	-	-	-	16	-
・	・	-	-	・	-	-	-	-	-
・	・	-	-	-	-	-	-	-	-
・	・	-	-	・	-	-	-	-	-
・	・	-	-	-	-	-	-	-	-
-	・	-	1	-	-	-	-	4	-
-	・	-	1	-	-	-	-	1	-
-	-	1	11	-	-	-	-	11	-
・	-	・	7	-	-	-	-	7	-
・	-	・	1	-	-	-	-	1	-
・	-	・	-	-	・	-	-	-	-
・	・	・	-	・	・	-	-	-	-
・	・	-	-	-	-	-	-	-	-
・	・	-	-	-	-	-	-	-	-
・	・	-	-	-	-	-	-	-	-
・	・	-	-	-	-	-	-	-	-
・	・	・	-	・	・	-	-	-	-

第102表 毒物劇物営業立入検査状況

平成14年度

区分	登録・届出事業場数 (年度末現在)	立入検査施設数	違反発見施設数	毒物劇物又は毒物含有物の疑いのあるもの	試験の結果又毒物劇物含有物の疑いのあるもの	無登録業者無届業者	処分件数				告発件数
							登録取消	業務停止	設備改善命令	その他	
総数	773	244	75	-	-	-	-	-	-	78	-
製造業	大臣登録分	・	2	-	-	-	・	・	・	2	-
	知事登録分	6	1	-	-	-	-	-	-	1	-
輸入業	大臣登録分	・	-	-	-	-	・	・	・	-	-
	知事登録分	-	-	-	-	-	-	-	-	-	-
一般販売業	395	109	17	-	-	-	-	-	-	17	-
農薬用品目販売業	341	109	51	-	-	・	-	-	-	51	-
特定品目販売業	15	-	-	-	-	・	-	-	-	-	-
電機めっき事業	9	8	4	-	-	-	・	・	-	4	-
金属熱処理事業	-	-	-	-	-	-	・	・	-	-	-
毒物劇物輸送事業	7	6	2	-	-	-	・	・	-	2	-
しろあり防除事業	-	-	-	-	-	-	・	・	-	-	-
法第22条5項のもの	・	9	1	-	-	-	・	・	-	1	-
特定毒物研究者	11	-	-	-	-	-	-	-	-	-	-

(衛生行政報告例)

※特定毒物研究者は総数に含まれていない。

第103表 薬局・無薬局町村数(年次別)

平成14年度

区分	薬局数			無薬局町村
	総数	開設者が自ら管理している薬局	開設者が自ら管理していない薬局	
平成5年度末	319	92	227	20
平成6年度末	324	98	226	20
平成7年度末	336	84	252	19
平成8年度末	349	95	254	19
平成9年度末	366	88	278	16
平成10年度末	401	77	324	16
平成11年度末	419	68	351	13
平成12年度末	419	68	351	13
平成13年度末	448	64	384	12
平成14年度末	448	64	384	12

(衛生行政報告例)

第 16 章

医師・歯科医師・薬剤師統計
(隔年報)

第104表 医師・歯科医師・薬剤師数、年次推移・率（人口10万対）（秋田 — 東北）

平成14年12月31日現在

区 分	医 師		歯 科 医 師		薬 剤 師		
	実 数	率	実 数	率	実 数	率	
昭和48年	1,190	97.3	335	27.4	525	42.9	
49年	1,211	99.1	331	27.1	558	45.7	
50年	1,223	99.2	334	27.1	605	49.1	
51年	1,271	102.7	335	27.1	650	52.5	
52年	1,298	104.4	338	27.2	679	54.6	
53年	1,335	107.1	358	28.7	743	59.6	
54年	1,401	112.0	362	28.9	821	65.6	
55年	1,455	114.6	365	28.8	893	70.3	
56年	1,502	119.4	385	30.6	934	74.2	
57年	1,539	122.4	386	30.6	957	76.1	
59年	1,597	127.5	415	33.1	991	79.1	
61年	1,661	133.0	428	34.3	1,039	83.2	
63年	1,724	139.1	479	38.7	1,134	91.5	
平成2年	1,792	146.0	517	42.1	1,144	93.2	
4年	1,883	154.5	552	45.3	1,229	100.8	
6年	1,998	164.4	571	47.0	1,313	108.1	
8年	2,087	172.5	598	49.4	1,427	117.9	
10年	2,127	177.1	602	50.1	1,494	124.4	
12年	2,155	181.2	619	52.0	1,614	135.7	
14年	2,217	188.5	622	52.9	1,684	143.2	
全 国	262,687	206.1	92,874	72.9	229,744	180.3	
東北5 県・ 12 年	青 森	2,564	174.5	758	51.6	1,684	114.6
	岩 手	2,457	174.6	1,003	71.3	1,919	136.4
	宮 城	4,620	194.9	1,665	70.2	3,852	162.5
	山 形	2,383	193.0	633	51.3	1,611	130.4
	福 島	3,768	177.7	1,299	61.3	2,983	140.7

注) 昭和57年から隔年調査

第105表 医師数、業務の種類・従業地による保健所・市町村別

平成14年

区	分	総数	医療施設の従事者					
			小計	病院開設	診療所開設	病院勤務	診療所勤務	医育機関
総市郡	数部部	2,217	2,098	43	521	1,028	121	385
		1,838	1,739	36	378	867	73	385
		379	359	7	143	161	48	-
大館保健所	管内計	193	187	6	49	121	10	1
	大館市	173	168	6	42	112	7	1
	大館市	128	124	3	35	80	5	1
	鹿角市	45	44	3	7	32	2	-
	鹿角町	5	5	-	4	-	1	-
	鹿角町	5	5	-	4	-	1	-
	北秋田郡	15	14	-	3	9	2	-
	比内町	13	12	-	2	9	1	-
田代町	2	2	-	1	-	1	-	
鷹巣保健所	管内計(北秋田郡一部計)	57	53	1	16	32	4	-
	鷹巣町	35	32	1	14	15	2	-
	森吉町	16	15	-	1	14	-	-
	阿仁町	3	3	-	-	3	-	-
	合川町	2	2	-	1	-	1	-
	上小阿仁村	1	1	-	-	-	1	-
能代保健所	管内計	144	142	6	47	77	12	-
	能代市	124	122	6	37	73	6	-
	山形郡	20	20	-	10	4	6	-
	本郷町	2	2	-	1	-	1	-
	井町	7	7	-	3	-	4	-
	森町	1	1	-	1	-	-	-
	本郷町	6	6	-	2	4	-	-
	八幡町	2	2	-	2	-	-	-
	藤里町	1	1	-	1	-	-	-
	峰村	1	1	-	-	-	1	-
秋田保健所	管内計	1,076	994	15	183	368	44	384
	秋田市	1,076	994	15	183	368	44	384
秋田中央保健所	管内計	107	101	3	35	52	11	-
	南五郎八飯天井若大河河雄	24	24	-	12	12	-	-
	鹿田目	71	66	2	17	37	10	-
	秋城和	5	5	-	5	-	-	-
	五郎八飯天井若大河河雄	17	15	2	2	7	4	-
	郎田	24	23	-	4	18	1	-
	飯田	3	3	-	2	-	1	-
	天井若大河河雄	14	13	-	-	12	1	-
	川	3	2	-	-	-	2	-
	美	4	4	-	4	-	-	-
	湯	1	1	-	-	-	1	-
	邊	12	11	1	6	3	1	-
	和	9	8	1	3	3	1	-
	3	3	-	3	-	-	-	

介護老人保健施設			医療・介護老人保健施設以外				その他の者			
小計	老健開設	老健勤務	小計	臨床以外勤務	教育研究	行政・衛生	小計	他の業務	無職	不詳
35	2	33	70	42	10	18	17	7	-	10
20	1	19	68	42	10	16	14	7	-	7
15	1	14	2	-	-	2	3	-	-	3
2	-	2	3	-	2	1	1	-	-	1
2	-	2	3	-	2	1	-	-	-	-
1	-	1	3	-	2	1	-	-	-	-
1	-	1	-	-	-	-	-	-	-	-
-	-	-	-	-	-	-	-	-	-	-
-	-	-	-	-	-	-	-	-	-	-
-	-	-	-	-	-	-	1	-	-	1
2	-	2	1	-	-	1	1	-	-	1
1	-	1	1	-	-	1	1	-	-	1
1	-	1	-	-	-	-	-	-	-	-
-	-	-	-	-	-	-	-	-	-	-
-	-	-	-	-	-	-	-	-	-	-
-	-	-	-	-	-	-	-	-	-	-
-	-	-	-	-	-	-	-	-	-	-
-	-	-	-	-	-	-	-	-	-	-
-	-	-	-	-	-	-	-	-	-	-
14	1	13	61	42	8	11	14	7	-	7
14	1	13	61	42	8	11	14	7	-	7
5	-	5	1	-	-	1	-	-	-	-
-	-	-	-	-	-	-	-	-	-	-
4	-	4	1	-	-	1	-	-	-	-
-	-	-	-	-	-	-	-	-	-	-
1	-	1	1	-	-	1	-	-	-	-
1	-	1	-	-	-	-	-	-	-	-
1	-	1	-	-	-	-	-	-	-	-
1	-	1	-	-	-	-	-	-	-	-
-	-	-	-	-	-	-	-	-	-	-
1	-	1	-	-	-	-	-	-	-	-
1	-	1	-	-	-	-	-	-	-	-
-	-	-	-	-	-	-	-	-	-	-

区	分	総数	医療施設の従事者					
			小計	病院開設	診療所開設	病院勤務	診療所勤務	医育機関
本荘保健所	管内	計	187	7	41	125	10	-
	本荘	計	144	5	19	115	3	-
	利根町		43	2	22	10	7	-
	賀茂町		7	-	3	-	4	-
	浦島町		1	-	1	-	-	-
	矢野町		13	2	6	5	-	-
	岩手町		4	-	3	-	1	-
	由利町		8	-	2	5	-	-
	大曲町		1	-	1	-	-	-
	大曲町		3	-	1	-	1	-
大曲保健所	管内	計	195	2	62	106	18	-
	大曲	計	100	1	29	61	6	-
	北郷町		95	1	33	45	12	-
	仙北町		1	-	1	-	-	-
	西郷町		6	-	4	-	1	-
	六中町		33	-	10	19	4	-
	中郷町		7	-	4	-	2	-
	田沢町		2	-	1	-	-	-
	協和町		9	-	3	5	1	-
	南外町		26	1	3	21	-	-
	仙北村		2	-	2	-	-	-
	西木村		3	-	2	-	1	-
	太田村		1	-	-	-	1	-
横手保健所	管内	計	176	1	60	102	8	-
	横手	計	141	1	37	94	6	-
	平鹿町		35	-	23	8	2	-
	増田町		3	-	2	-	-	-
	平鹿町		5	-	5	-	-	-
	雄物川町		5	-	5	-	-	-
	大森町		10	-	2	8	-	-
	山内村		10	-	7	-	2	-
湯沢保健所	管内	計	82	2	28	45	4	-
	湯沢	計	56	2	19	32	1	-
	雄勝町		26	-	9	13	3	-
	稲川町		3	-	3	-	-	-
	雄勝町		4	-	2	1	1	-
	羽後町		17	-	4	12	-	-
	東成村		1	-	-	-	1	-
	皆瀬村		1	-	-	-	1	-

小計	介護老人保健施設		医療・介護老人保健施設以外				その他の者			
	老健開設	老健勤務	小計	臨床以外勤務	教育研究	行政・衛生	小計	他の職業	無職	不詳
3	-	3	1	-	-	1	-	-	-	-
1	-	1	1	-	-	1	-	-	-	-
2	-	2	-	-	-	-	-	-	-	-
-	-	-	-	-	-	-	-	-	-	-
-	-	-	-	-	-	-	-	-	-	-
1	-	1	-	-	-	-	-	-	-	-
1	-	1	-	-	-	-	-	-	-	-
-	-	-	-	-	-	-	-	-	-	-
-	-	-	-	-	-	-	-	-	-	-
5	1	4	1	-	-	1	-	-	-	-
1	-	1	1	-	-	1	-	-	-	-
4	1	3	-	-	-	-	-	-	-	-
-	-	-	-	-	-	-	-	-	-	-
1	-	1	-	-	-	-	-	-	-	-
-	-	-	-	-	-	-	-	-	-	-
1	1	-	-	-	-	-	-	-	-	-
1	-	1	-	-	-	-	-	-	-	-
-	-	-	-	-	-	-	-	-	-	-
-	-	-	-	-	-	-	-	-	-	-
-	-	-	-	-	-	-	-	-	-	-
2	-	2	1	-	-	1	1	-	-	1
1	-	1	1	-	-	1	-	-	-	-
1	-	1	-	-	-	-	1	-	-	1
-	-	-	-	-	-	-	-	-	-	-
-	-	-	-	-	-	-	-	-	-	-
-	-	-	-	-	-	-	-	-	-	-
-	-	-	-	-	-	-	-	-	-	-
2	-	2	-	-	-	-	-	-	-	-
1	-	1	-	-	-	-	-	-	-	-
1	-	1	-	-	-	-	-	-	-	-
-	-	-	-	-	-	-	-	-	-	-
-	-	-	-	-	-	-	-	-	-	-
1	-	1	-	-	-	-	-	-	-	-
-	-	-	-	-	-	-	-	-	-	-
-	-	-	-	-	-	-	-	-	-	-

第107表 薬剤師数、業務の種類・従業地による保健所・市町村別

平成14年

区	分	総数	薬局			病院・診療所			
			小計	開設・代表	勤務者	小計	調剤	検査	その他
総数	数	1,684	981	222	759	352	342	-	10
市	部	1,358	743	147	596	286	279	-	7
郡	部	326	238	75	163	66	63	-	3
大館保健所	管内計	179	114	29	85	45	44	-	1
	管内計	167	105	28	77	42	41	-	1
	大館市	119	70	17	53	30	29	-	1
	鹿角市	48	35	11	24	12	12	-	-
	鹿角町	3	3	1	2	-	-	-	-
	北秋田郡	3	3	1	2	-	-	-	-
	北秋田郡	9	6	-	6	3	3	-	-
	比内町	9	6	-	6	3	3	-	-
	比内町	-	-	-	-	-	-	-	-
	比内町	-	-	-	-	-	-	-	-
鷹巣保健所	管内計(北秋田郡一部計)	44	31	6	25	10	10	-	-
	鷹巣町	28	20	2	18	5	5	-	-
	森吉町	10	6	1	5	4	4	-	-
	阿仁川町	3	2	1	1	1	1	-	-
	阿仁村	2	2	2	-	-	-	-	-
能代保健所	管内計	118	77	24	53	29	27	-	2
	能代市	105	66	19	47	28	26	-	2
	山形郡	13	11	5	6	1	1	-	-
	二ツ井町	2	2	2	-	-	-	-	-
	二ツ井町	7	6	1	5	-	-	-	-
	二ツ井町	1	1	1	-	-	-	-	-
	二ツ井町	1	-	-	-	1	1	-	-
	八幡町	-	-	-	-	-	-	-	-
	八幡町	-	-	-	-	-	-	-	-
	藤峰村	2	2	1	1	-	-	-	-
秋田保健所	管内計	723	332	54	278	129	125	-	4
	秋田市	723	332	54	278	129	125	-	4
秋田中央保健所	管内計	98	66	14	52	23	21	-	2
	秋田郡	20	15	6	9	4	4	-	-
	南五郎町	68	48	8	40	15	15	-	-
	五郎町	9	8	2	6	1	1	-	-
	昭八郎町	20	10	2	8	6	6	-	-
	八幡町	21	16	1	15	5	5	-	-
	飯天井町	2	2	-	2	-	-	-	-
	天井町	13	9	2	7	3	3	-	-
	若大河町	-	-	-	-	-	-	-	-
	若大河村	1	1	-	1	-	-	-	-
	河雄郡	2	2	1	1	-	-	-	-
	河雄郡	10	3	-	3	4	2	-	2
	河雄町	7	1	-	1	4	2	-	2
河雄町	3	2	-	2	-	-	-	-	

大 学			医薬品関連企業			行政・衛生	その他の者			
小計	勤務者	大学院生等	小計	製造業	販売業		小計	他の業務	無職	不詳
7	7	-	220	102	118	39	60	60	-	-
7	7	-	209	101	108	34	58	58	-	-
-	-	-	11	1	10	5	2	2	-	-
1	1	-	13	3	10	4	2	2	-	-
1	1	-	13	3	10	4	2	2	-	-
1	1	-	13	3	10	4	1	1	-	-
-	-	-	-	-	-	-	1	1	-	-
-	-	-	-	-	-	-	-	-	-	-
-	-	-	-	-	-	-	-	-	-	-
-	-	-	-	-	-	-	-	-	-	-
-	-	-	-	-	-	-	-	-	-	-
-	-	-	1	-	1	1	-	-	-	-
-	-	-	1	-	1	1	-	-	-	-
-	-	-	-	-	-	-	-	-	-	-
-	-	-	-	-	-	-	-	-	-	-
-	-	-	-	-	-	-	-	-	-	-
-	-	-	-	-	-	-	-	-	-	-
-	-	-	-	-	-	-	-	-	-	-
-	-	-	-	-	-	-	-	-	-	-
6	6	-	167	97	70	21	53	53	-	-
6	6	-	167	97	70	21	53	53	-	-
-	-	-	4	-	4	4	-	-	-	-
-	-	-	-	-	-	-	-	-	-	-
-	-	-	1	-	1	4	-	-	-	-
-	-	-	-	-	-	-	-	-	-	-
-	-	-	-	-	-	4	-	-	-	-
-	-	-	-	-	-	-	-	-	-	-
-	-	-	1	-	1	-	-	-	-	-
-	-	-	-	-	-	-	-	-	-	-
-	-	-	-	-	-	-	-	-	-	-
-	-	-	-	-	-	-	-	-	-	-
-	-	-	3	-	3	-	-	-	-	-
-	-	-	2	-	2	-	-	-	-	-
-	-	-	1	-	1	-	-	-	-	-

第108表 医療施設従事医師数、診療科目（重複）・従業地による保健所・市町村別

区	分	医師数	内科	心療内科	呼吸器科	消化器科 (胃腸科)	循環器科	アレルギー科	リウマチ科	小児科	精神科
総	数	2,098	767	19	111	282	213	26	18	230	147
市	部	1,739	548	17	94	214	172	23	14	159	114
郡	部	359	219	2	17	68	41	3	4	71	33
大館保健所	管内計	187	69	-	14	30	20	7	-	22	10
	管内計	168	56	-	13	26	19	6	-	20	10
	大館市	124	38	-	12	20	16	6	-	13	10
	鹿角市	44	18	-	1	6	3	-	-	7	-
	鹿角郡	5	5	-	1	2	1	-	-	-	-
	北秋田郡	5	5	-	1	2	1	-	-	-	-
	比内町	14	8	-	-	2	-	1	-	2	-
	田代町	12	6	-	-	1	-	1	-	1	-
	田代町	2	2	-	-	1	-	-	-	1	-
	管内計(北秋田郡一部計)	53	25	-	2	6	5	1	-	10	2
鷹巣保健所	鷹巣町	32	13	-	1	5	3	1	-	7	1
	森吉町	15	7	-	1	-	1	-	-	1	1
	阿仁町	3	2	-	-	-	-	-	-	-	-
	小阿仁村	2	2	-	-	1	1	-	-	1	-
	上阿仁村	1	1	-	-	-	-	-	-	1	-
能代保健所	管内計	142	59	2	12	25	18	3	-	14	9
	管内計	122	42	2	11	21	14	3	-	9	8
	能代市	20	17	-	1	4	4	-	-	5	1
	琴丘町	2	2	-	-	-	1	-	-	1	-
	二ツ井町	7	5	-	1	3	1	-	-	2	-
	八森町	1	1	-	-	-	-	-	-	-	-
	山本町	6	5	-	-	1	2	-	-	1	1
	八竜町	2	2	-	-	-	-	-	-	1	-
	藤里町	1	1	-	-	-	-	-	-	-	-
	峰浜村	1	1	-	-	-	-	-	-	-	-
秋田保健所	管内計	994	271	9	43	110	84	11	11	86	69
	管内計	994	271	9	43	110	84	11	11	86	69
秋田中央保健所	管内計	101	52	3	5	20	13	1	4	19	9
	管内計	24	14	1	2	4	2	1	1	5	1
	南五郎町	66	29	2	2	12	10	-	2	13	4
	秋田郡	5	4	1	-	2	1	-	-	2	-
	和賀町	15	9	1	2	3	2	-	1	1	4
	田目町	23	3	-	-	4	3	-	-	3	-
	湯川町	3	3	-	-	1	1	-	-	1	-
	王川町	13	3	-	-	1	1	-	-	1	-
	美湯町	2	2	-	-	-	-	-	-	2	-
	若美町	4	4	-	-	1	2	-	1	3	-
	大河町	1	1	-	-	-	-	-	-	-	-
	河雄郡	11	9	-	1	4	1	-	1	1	4
	和雄町	8	6	-	1	2	1	-	1	1	4
和雄町	3	3	-	-	2	-	-	-	-	-	

平成14年

神経科	神経内科	外科	整形外科	形成外科	美容外科	脳神経外科	呼吸器外科	心臓血管外科	小児外科	産婦人科	産科	婦人科	眼科
61	42	272	206	9	1	64	12	29	12	106	4	14	91
51	40	197	158	9	1	58	12	27	12	93	3	7	82
10	2	75	48	-	-	6	-	2	-	13	1	7	9
7	3	25	24	1	-	6	1	-	1	9	-	-	8
7	3	21	21	1	-	6	1	-	1	7	-	-	8
6	3	16	18	-	-	4	1	-	1	5	-	-	7
1	-	5	3	1	-	2	-	-	-	2	-	-	1
-	-	-	-	-	-	-	-	-	-	-	-	-	-
-	-	-	-	-	-	-	-	-	-	-	-	-	-
-	-	4	3	-	-	-	-	-	-	2	-	-	-
-	-	2	2	-	-	-	-	-	-	2	-	-	-
-	-	2	1	-	-	-	-	-	-	-	-	-	-
2	-	12	5	-	-	3	-	1	-	3	-	-	2
1	-	6	3	-	-	2	-	1	-	3	-	-	1
1	-	2	1	-	-	1	-	-	-	-	-	-	-
-	-	1	1	-	-	-	-	-	-	-	-	-	-
-	-	2	-	-	-	-	-	-	-	-	-	-	1
-	-	1	-	-	-	-	-	-	-	-	-	-	-
-	-	1	-	-	-	-	-	-	-	-	-	-	-
-	-	1	-	-	-	-	-	-	-	-	-	-	-
-	-	1	-	-	-	-	-	-	-	-	-	-	-
-	-	1	-	-	-	-	-	-	-	-	-	-	-
-	-	1	-	-	-	-	-	-	-	-	-	-	-
-	-	1	-	-	-	-	-	-	-	-	-	-	-
-	-	1	-	-	-	-	-	-	-	-	-	-	-
-	-	1	-	-	-	-	-	-	-	-	-	-	-
23	29	94	82	6	1	35	8	21	7	51	1	2	49
23	29	94	82	6	1	35	8	21	7	51	1	2	49
5	2	19	12	-	-	1	-	-	1	4	-	1	5
1	2	7	4	-	-	-	-	-	1	1	-	1	2
2	-	8	7	-	-	1	-	-	-	3	-	-	3
-	-	-	-	-	-	-	-	-	-	-	-	-	1
2	-	2	1	-	-	-	-	-	-	-	-	-	1
-	-	3	4	-	-	1	-	-	-	3	-	-	1
-	-	1	-	-	-	-	-	-	-	-	-	-	-
-	-	2	2	-	-	-	-	-	-	-	-	-	-
-	-	-	-	-	-	-	-	-	-	-	-	-	-
-	-	-	-	-	-	-	-	-	-	-	-	-	-
-	-	-	-	-	-	-	-	-	-	-	-	-	-
-	-	-	-	-	-	-	-	-	-	-	-	-	-
2	-	4	1	-	-	-	-	-	-	-	-	-	-
2	-	2	1	-	-	-	-	-	-	-	-	-	-
-	-	2	-	-	-	-	-	-	-	-	-	-	-

第108表 (つづき)

区	分	医師数	内科	心療内科	呼吸器科	消化器科	循環器科	アレルギー科	リウマチ科	小児科	精神科				
本荘保健所	管本由仁金象矢岩由西鳥東大	計市郡町町町町町町町町	183 142 41 7 1 13 4 7 1 2 1 2 3	77 45 32 7 1 8 4 3 1 2 1 2 3	1 1 - - - - - - - - - - -	7 6 1 - - - 1 - - - - - -	25 16 9 3 - 2 1 - 1 - - - 1	10 7 3 - - 2 1 - - - - - -	1 1 - - - - - - - - - - -	- - - - - - - - - - - -	21 11 10 2 - 2 1 2 - - 2 1	13 10 3 - - 3 - - - - - -			
	大曲保健所	管大仙神西角六中田協南仙西太千仙	計市郡町町町町町町町町	188 97 91 1 5 33 6 1 9 25 2 3 1 2 1	86 35 51 1 4 12 5 1 7 10 2 3 1 2 1	1 1 - - - - - - - - - - - - -	12 7 5 1 - - - 2 - - 1 - - -	27 14 13 1 - 3 2 1 2 1 1 2 - -	23 13 10 1 - 2 1 - 2 1 - 1 - -	1 - 1 - - - - 1 - - - - - -	2 1 1 - - - - - 1 - - - -	25 9 16 - 1 2 3 1 3 - 3 - 1 1	21 3 18 - - 3 - - - 15 - - - -		
		横手保健所	管横平増平雄大十山大	計市郡町町町町町	171 138 33 2 5 5 10 9 - 2	91 66 25 2 5 4 7 5 - 2	3 3 - - - - - - - -	12 8 4 - 2 1 1 1 - -	25 14 11 1 2 1 1 5 - 1	34 28 6 1 2 1 1 1 - -	1 1 - - - - - - - -	1 1 - - - - - - - -	22 13 9 1 3 2 2 - -	11 10 1 - - 1 1 - -	
			湯沢保健所	管湯雄雄雄羽東皆	計市郡町町町	79 54 25 3 4 16 1 1	37 19 18 3 4 9 1 1	- - - - - - - -	4 4 - - - 3 - -	14 9 5 1 1 1 - -	6 5 1 - - 1 - -	- - - - - - - -	- - - - - - - -	11 6 5 1 2 1 1	3 3 - - - - -

平成14年

神経科	神経内科	外科	整形外科	形成外科	美容外科	脳神経外科	呼吸器外科	心臓血管外科	小児外科	産婦人科	産科	婦人科	眼科
7	-	25	22	-	-	5	2	2	2	8	-	3	4
7	-	17	13	-	-	5	2	2	2	8	-	1	4
-	-	8	9	-	-	-	-	-	-	-	-	2	-
-	-	1	-	-	-	-	-	-	-	-	-	-	-
-	-	-	-	-	-	-	-	-	-	-	-	-	-
-	-	3	3	-	-	-	-	-	-	-	-	-	-
-	-	2	-	-	-	-	-	-	-	-	-	1	-
-	-	-	3	-	-	-	-	-	-	-	-	-	-
-	-	-	1	-	-	-	-	-	-	-	-	-	-
-	-	1	1	-	-	-	-	-	-	-	-	-	-
-	-	-	-	-	-	-	-	-	-	-	-	1	-
-	-	1	1	-	-	-	-	-	-	-	-	-	-
2	3	29	20	-	-	6	-	-	1	9	2	4	7
-	1	12	8	-	-	4	-	-	1	6	1	2	5
2	2	17	12	-	-	2	-	-	-	3	1	2	2
-	-	-	-	-	-	-	-	-	-	-	-	-	-
-	-	1	-	-	-	-	-	-	-	-	1	1	-
-	-	8	7	-	-	2	-	-	-	3	-	-	2
-	-	2	1	-	-	-	-	-	-	-	-	-	-
-	-	1	2	-	-	-	-	-	-	-	-	-	-
2	2	-	1	-	-	-	-	-	-	-	-	-	-
-	-	-	-	-	-	-	-	-	-	-	-	-	-
-	-	1	-	-	-	-	-	-	-	-	-	1	-
-	-	1	-	-	-	-	-	-	-	-	-	-	-
-	-	1	1	-	-	-	-	-	-	-	-	-	-
-	-	-	-	-	-	-	-	-	-	-	-	-	-
12	2	22	14	2	-	3	-	3	-	11	-	1	7
10	2	15	9	2	-	3	-	2	-	9	-	-	6
2	-	7	5	-	-	-	-	1	-	2	-	1	1
-	-	-	-	-	-	-	-	-	-	-	-	-	-
1	-	1	1	-	-	-	-	-	-	-	-	-	-
-	-	-	-	-	-	-	-	-	-	2	-	-	-
1	-	3	2	-	-	-	-	1	-	-	-	1	1
-	-	2	2	-	-	-	-	-	-	-	-	-	-
-	-	-	-	-	-	-	-	-	-	-	-	-	-
-	-	1	-	-	-	-	-	-	-	-	-	-	-
3	1	18	11	-	-	1	-	-	-	4	-	-	2
3	1	10	6	-	-	1	-	-	-	4	-	-	2
-	-	8	5	-	-	-	-	-	-	-	-	-	-
-	-	1	-	-	-	-	-	-	-	-	-	-	-
-	-	2	-	-	-	-	-	-	-	-	-	-	-
-	-	4	4	-	-	-	-	-	-	-	-	-	-
-	-	1	-	-	-	-	-	-	-	-	-	-	-
-	-	-	1	-	-	-	-	-	-	-	-	-	-

第109表 医療施設従事歯科医師数、診療科目・従業地による保健所・市町村別 平成14年

区	分	歯科医師数	医療施設従事歯科医師数				
			歯科	矯正歯科	小児歯科	歯科口腔	不詳
総数		606	577	166	251	165	1
市部		433	406	123	178	125	1
郡部		173	171	43	73	40	-
大館保健所	管内計	65	63	10	10	13	-
	管内計	57	55	9	7	12	-
	大館市	38	36	6	6	6	-
	鹿角市	19	19	3	1	6	-
	鹿角町	2	2	-	-	-	-
	北秋田郡	2	2	-	-	-	-
	比内町	6	6	1	3	1	-
	田代町	3	3	1	2	1	-
	比内町	3	3	-	1	-	-
	管内計(北秋田郡一部計)	16	14	-	-	2	-
鷹巣保健所	管内計	8	7	-	-	1	-
	鷹巣町	3	3	-	-	-	-
	阿仁町	2	1	-	-	1	-
	阿仁村	3	3	-	-	-	-
能代保健所	管内計	47	47	8	10	5	-
	管内計	36	36	6	8	3	-
	能代市	11	11	2	2	2	-
	本郷町	3	3	1	1	1	-
	井川町	3	3	-	-	-	-
	森本町	1	1	-	-	-	-
	八幡町	2	2	1	1	1	-
	藤里町	1	1	-	-	-	-
	峰浜村	-	-	-	-	-	-
	管内計	1	1	-	-	-	-
秋田保健所	管内計	205	187	62	91	59	-
	管内計	205	187	62	91	59	-
秋田中央保健所	管内計	44	49	16	21	12	-
	管内計	14	14	5	6	2	-
	南五郎町	30	30	8	14	10	-
	昭八郎町	6	6	1	3	2	-
	飯天井町	6	6	-	1	-	-
	若大町	5	5	4	2	3	-
	河雄町	1	1	1	1	-	-
	雄和町	8	8	2	7	5	-
	雄和町	1	1	-	-	-	-
	雄和町	2	2	-	-	-	-
秋田中央保健所	管内計	1	1	-	-	-	-
	管内計	5	5	3	1	-	-
	雄和町	3	3	1	-	-	-
	雄和町	2	2	2	1	-	-

第109表 (つづき) 平成14年

区	分	医師数	医療施設従事歯科医師数				
			歯科	矯正歯科	小児歯科	歯科口腔	不詳
本庄保健所	管内計	55	53	27	32	25	-
	管内計	32	30	17	21	18	-
	本庄市	23	23	10	11	7	-
	利根町	4	4	1	-	-	-
	保内町	2	2	1	1	1	-
	象潟町	6	6	4	5	2	-
	岩手町	2	2	1	1	1	-
	由利町	1	1	1	1	1	-
	西目町	1	1	-	-	-	-
	大由利町	2	2	1	1	1	-
大曲保健所	管内計	69	68	17	32	18	-
	管内計	29	28	7	14	10	-
	大曲市	40	40	10	18	8	-
	仙北町	3	3	1	1	-	-
	北郷町	4	4	1	3	4	-
	館郷町	9	9	2	3	1	-
	仙北町	5	5	-	2	-	-
	沢湖町	3	3	-	1	1	-
	和北町	7	7	2	3	-	-
	外北町	2	2	1	1	-	-
横手保健所	管内計	59	56	15	38	22	1
	管内計	32	29	9	20	12	1
	横手市	27	27	6	18	10	-
	平鹿町	4	4	-	1	1	-
	増田町	5	5	2	4	4	-
	平鹿町	3	3	-	1	1	-
	物森町	3	3	-	2	1	-
	文内町	9	9	4	7	3	-
	大内村	2	2	-	2	-	-
	山雄村	1	1	-	1	-	-
湯沢保健所	管内計	41	40	11	17	9	-
	管内計	28	27	8	11	9	-
	湯沢市	13	13	3	6	-	-
	雄勝町	2	2	1	1	-	-
	稲川町	5	5	2	4	-	-
	雄勝町	4	4	-	-	-	-
	羽後村	1	1	-	1	-	-
	成瀬村	1	1	-	-	-	-

第 17 章

就業医療関係者（隔年報）

第110表 保健師・助産師・看護師・歯科技工士・歯科衛生士・あん摩マッサージ指圧師・はり師

区分		昭和61年		昭和63年		平成2年		平成4年		
		実数	率	実数	率	実数	率	実数	率	
保 健 師	秋田	412	33.0	412	33.3	422	36.0	455	37.3	
	全国	22,050	18.1	23,559	19.2	25,303	20.5	26,909	21.6	
助 産 師	秋田	403	32.3	342	27.6	337	27.4	314	25.8	
	全国	24,056	19.8	23,320	19.0	22,018	18.5	22,690	18.2	
看 護 師	看 護 婦	秋田	4,133	330.9	4,407	355.7	4,666	379.8	4,913	403.0
		全国	333,040	273.7	365,298	297.5	395,496	319.9	430,499	345.9
	看 護 士	秋田	121	9.7	140	11.3	160	13.0	173	14.1
		全国	6,218	5.1	7,845	6.4	9,268	7.5	10,810	8.6
准 看 護 師	准 看 護 婦	秋田	2,842	227.5	2,967	239.5	3,053	248.5	3,161	259.9
		全国	288,411	237.0	308,474	251.2	325,907	263.7	338,771	272.2
	准 看 護 士	秋田	248	19.9	261	21.1	271	22.1	273	22.4
		全国	12,267	10.1	13,382	10.9	14,630	11.8	15,730	12.6
就 業 歯 科 衛 生 士	秋田	404	32.3	474	38.3	518	42.2	510	41.8	
	全国	32,666	26.8	36,986	30.1	40,932	33.1	44,219	35.5	
就 業 歯 科 技 工 士	秋田	392	31.4	421	34.0	471	38.3	472	38.7	
	全国	31,139	25.6	32,518	26.5	32,433	26.2	32,629	26.2	
就 業 あ ん 摩 り 師 ・ き ゅ う 師 及 び 柔 道 整 復 師	総 数	秋田	1,433	114.7	1,222	98.7	1,315	107.1	1,322	108.4
		全国	214,316	176.1	219,505	178.9	234,833	190.0	244,897	196.9
	あ ん 摩 ・ マ ッ サ ー ジ 指 圧 師	秋田	525	42.0	438	35.4	472	38.4	457	37.5
		全国	86,806	71.3	87,519	71.3	91,969	74.4	94,150	75.7
	は り 師	秋田	368	29.5	295	23.8	325	26.5	330	27.1
		全国	55,086	45.3	56,465	46.0	60,546	49.0	63,543	51.1
き ゅ う 師	秋田	364	29.1	308	24.9	324	26.4	326	26.7	
	全国	53,696	44.1	54,950	44.8	59,414	48.1	62,428	50.2	
柔 道 整 復 師	秋田	176	14.1	181	14.6	194	15.8	209	17.1	
	全国	18,728	15.4	20,571	16.8	22,904	18.5	24,776	19.9	

(衛生行政報告例)

・きゅう師・柔道整復師就業者数・率(人口10万対)(年次別 秋田-全国)

平成6年		平成8年		平成10年		平成12年		平成14年	
								実数	率
481	39.6	500	41.3	530	44.1	539	45.3	522	44.4
29,008	23.2	31,581	25.1	34,468	27.3	36,781	29.0	38,366	30.1
308	25.3	293	24.2	287	23.9	295	24.8	290	24.7
23,048	18.4	23,615	18.8	24,202	19.1	24,511	19.3	24,340	19.1
5,353	440.5	5,874	485.5	6,374	530.7	6,914	581.0	7,511	638.7
479,584	383.6	530,044	421.1	576,640	455.9	631,428	497.5	703,913	552.4
189	15.6	204	16.9	233	19.4	267	22.4	267	22.4
12,768	10.2	14,885	11.8	17,807	14.1	22,189	17.5	22,189	17.5
3,337	274.6	3,441	284.4	3,526	293.6	3,555	298.7	3,826	325.3
353,087	282.4	365,378	290.3	370,885	293.2	367,582	289.6	393,413	308.7
289	23.8	302	25.0	323	26.9	360	30.3	360	30.3
16,574	13.3	18,589	14.8	20,489	16.2	21,269	16.8	21,269	16.8
571	47.0	617	51.0	648	54.0	689	57.9	728	61.9
48,659	38.9	56,466	44.9	61,331	48.5	67,376	53.1	73,297	57.5
505	41.6	510	42.1	491	40.9	496	41.7	475	40.4
34,543	27.6	36,652	29.1	36,569	28.9	37,244	29.3	36,765	28.9
1,401	115.3	1,533	126.6	1,445	120.3	1,162	97.6	1,215	103.3
253,271	202.6	263,759	209.5	202,638	206.1	269,315	212.3	276,070	216.6
486	40.0	500	41.3	488	40.6	396	33.3	413	35.1
95,365	76.3	98,070	77.9	36,569	74.8	96,788	76.3	97,313	76.4
347	28.6	356	29.4	364	30.3	286	24.0	305	25.9
66,322	53.0	69,231	55.0	69,236	54.7	71,551	56.4	73,967	58.0
343	28.2	349	28.8	359	29.9	286	24.0	301	25.6
65,363	52.3	68,214	54.2	67,746	53.6	70,146	55.3	72,307	56.7
225	18.5	328	27.1	234	19.5	194	16.3	196	16.7
26,221	21.0	28,244	22.4	29,087	23.0	30,830	24.3	32,483	25.5

注) 平成14年度から保健師・助産師・看護師・准看護師に名称変更となる
平成14年度からの報告は看護師、准看護師を含む数字を計上した

第111表 保健師・助産師・看護師・准看護師・歯科技工士・歯科衛生士数・率(人口10万対)

区分	保健師								4年	6年
	4年	6年	8年	10年	12年	14年				
						実数	率			
総数	455	481	500	528	539	522	44.4	314	308	
市	244	261	272	292	295	272	41.0	236	233	
郡	211	220	228	236	244	250	48.9	78	75	
大館保健所	管内計	48	46	46	47	51	49	37.5	30	31
	市	39	35	35	37	40	38	36.6	24	24
	大館市	23	19	20	22	25	25	38.2	13	11
	鹿角市	16	16	15	15	15	13	33.8	11	13
	鹿角郡	4	5	5	4	4	4	57.5	-	-
	北秋田郡	4	5	5	4	4	4	57.5	-	-
	一田町	5	6	6	6	7	7	35.7	6	7
	比内町	3	3	3	3	4	4	33.6	6	7
田代町	2	3	3	3	3	3	38.8	-	-	
鷹巣保健所	管内計(北秋田郡一部計)	26	23	22	17	29	30	67.5	28	25
	鷹巣町	16	13	12	5	17	18	83.6	16	15
	森吉町	3	3	3	5	4	4	52.3	11	10
	阿仁川町	2	1	2	2	3	3	70.5	-	-
	上小阿仁村	3	4	3	3	3	3	38.6	-	-
管内計	2	2	2	2	2	2	61.0	1	-	
能代保健所	管内計	39	41	43	45	46	41	41.1	28	37
	能代市	22	24	26	27	28	23	43.7	27	34
	山形郡	17	17	17	18	18	18	38.2	1	3
	二ツ井町	2	2	2	3	3	3	50.2	-	-
	八森町	3	3	3	3	3	3	25.7	1	1
	山本町	2	2	2	2	2	2	43.2	-	-
	八本町	3	3	3	3	3	3	36.2	-	-
	藤里町	2	2	2	2	2	2	27.5	-	-
	峰浜村	3	3	3	3	3	3	65.9	-	2
管内計	2	2	2	2	2	2	41.9	-	-	
秋田保健所	管内計	87	99	101	126	121	106	33.3	110	109
	秋田市	87	99	101	126	121	106	33.3	110	109
秋田中央保健所	管内計	52	54	54	59	60	61	50.7	16	15
	南五郎飯天若大河河雄	12	12	11	8	9	9	30.4	-	-
	秋田郡	31	33	33	39	39	40	55.4	12	12
	五和郎田	9	10	10	5	4	4	33.1	-	-
	昭和	2	2	3	11	12	11	124.8	-	-
	八郎田	6	6	6	6	6	5	67.6	12	11
	飯田	2	2	2	2	2	2	39.9	-	-
	天若	4	4	4	5	5	8	36.4	-	1
	若美	2	2	3	3	3	3	49.5	-	-
	大川	3	4	3	4	4	4	53.5	-	-
	河邊	3	3	2	3	3	3	88.8	-	-
	河邊	9	9	10	12	12	12	64.6	4	3
	雄和	4	4	5	5	5	5	47.6	3	1
	5	5	5	7	7	7	86.6	1	2	

(衛生行政報告例)

(年次・市町村別)

各年末

助産師	助産師				看護師							
	8年	10年	12年	14年		4年	6年	8年	10年	12年	14年	
				実数	率						実数	率
293	288	295	290	24.7	5,137	5,596	6,143	6,694	7,181	7,511	638.7	
217	216	230	242	36.4	4,420	4,775	5,128	5,522	5,854	6,105	919.3	
76	72	65	48	9.4	717	821	1,015	1,172	1,327	1,406	274.7	
32	21	36	32	24.5	626	655	705	739	779	799	612.2	
24	13	28	25	24.1	569	588	627	669	709	728	700.6	
11	1	18	14	21.4	391	413	442	473	504	520	794.2	
13	12	10	11	28.6	178	175	185	196	205	208	541.1	
-	-	-	-	-	12	14	14	7	8	9	129.4	
-	-	-	-	-	12	14	14	7	8	9	129.4	
8	8	8	7	35.7	45	53	64	63	62	62	315.8	
8	8	8	7	58.8	43	51	61	58	58	58	487.0	
-	-	-	-	-	2	2	3	5	4	4	51.8	
25	24	21	12	27.0	198	209	215	224	249	274	616.1	
15	13	11	12	55.8	92	98	104	114	131	144	669.1	
10	11	10	-	-	83	85	82	82	88	99	1,294.3	
-	-	-	-	-	9	10	12	11	12	13	305.7	
-	-	-	-	-	10	12	13	13	13	13	167.4	
-	-	-	-	-	4	4	4	4	5	5	152.4	
38	38	35	35	35.1	337	374	409	448	485	490	491.2	
32	34	32	33	62.7	315	350	389	417	445	451	857.5	
6	4	3	2	4.2	22	24	20	31	40	39	82.7	
-	-	-	-	-	-	1	-	3	3	4	67.0	
2	2	1	1	8.6	9	10	11	9	11	11	94.2	
-	-	-	-	-	-	1	1	-	4	1	21.6	
1	-	-	-	-	12	8	7	10	9	13	156.8	
1	1	1	-	-	-	-	-	4	7	5	68.8	
2	1	1	1	22.0	1	2	-	1	1	-	-	
-	-	-	-	-	-	2	1	4	5	5	104.6	
95	99	100	114	35.8	1,996	2,189	2,352	2,566	2,724	2,919	916.0	
95	99	100	114	35.8	1,996	2,189	2,352	2,566	2,724	2,919	916.0	
18	18	15	13	10.8	177	216	251	310	355	366	303.9	
-	1	1	1	3.4	51	54	65	87	100	100	337.4	
14	14	12	10	13.9	112	139	162	190	220	229	317.2	
-	-	-	-	-	5	7	9	10	12	13	107.6	
-	-	-	-	-	23	26	34	40	48	44	499.3	
13	13	12	10	135.1	59	74	70	77	80	93	1,256.6	
-	-	-	-	-	2	2	-	2	3	5	99.8	
1	1	-	-	-	20	25	43	50	63	57	259.6	
-	-	-	-	-	1	1	2	3	4	6	99.0	
-	-	-	-	-	1	2	3	6	8	5	66.9	
-	-	-	-	-	1	2	1	2	2	6	177.6	
4	3	2	2	10.8	14	23	24	33	35	37	199.1	
3	2	1	1	9.5	13	21	22	30	30	31	295.0	
1	1	1	1	12.4	1	2	2	3	5	6	74.2	

第111表 (つづき)

各年末

区分	保健婦師								4年	6年	
	4年	6年	8年	10年	12年	14年					
						実数	率				
本荘保健所	管内庄利保	計市	64	67	77	73	73	73	59.9	19	16
	管内庄利保	郡	33	34	38	32	34	33	72.1	17	14
	管内庄利保	町	31	33	39	41	39	40	52.6	2	2
	管内庄利保	町	4	4	4	5	7	7	58.9	-	-
	管内庄利保	町	2	3	3	3	2	2	39.6	-	-
	管内庄利保	町	5	5	6	5	6	6	46.1	2	2
	管内庄利保	町	2	2	3	5	4	4	65.9	-	-
	管内庄利保	町	2	2	2	2	3	3	46.2	-	-
	管内庄利保	町	3	3	4	4	4	4	66.1	-	-
	管内庄利保	町	4	4	6	6	4	4	60.0	-	-
大曲保健所	管内曲北岡	計市	66	71	75	78	77	80	52.1	29	27
	管内曲北岡	郡	18	20	21	23	20	21	53.6	13	13
	管内曲北岡	町	48	51	54	55	57	59	51.6	16	14
	管内曲北岡	町	3	3	3	3	3	4	66.0	-	-
	管内曲北岡	町	4	4	4	4	4	4	37.8	1	1
	管内曲北岡	町	8	10	9	9	9	6	41.9	9	12
	管内曲北岡	町	6	7	8	8	8	11	153.1	2	1
	管内曲北岡	町	4	4	4	4	4	4	34.3	-	-
	管内曲北岡	町	4	4	4	4	5	5	39.4	3	-
	管内曲北岡	町	4	4	6	7	7	7	76.7	-	-
横手保健所	管内手鹿田鹿川	計市	43	47	51	52	50	49	45.8	28	30
	管内手鹿田鹿川	郡	18	20	23	23	25	25	62.6	24	23
	管内手鹿田鹿川	町	25	27	28	29	25	24	35.8	4	7
	管内手鹿田鹿川	町	3	3	4	5	4	4	45.1	1	2
	管内手鹿田鹿川	町	5	5	4	4	5	5	34.1	-	3
	管内手鹿田鹿川	町	3	5	6	6	4	4	36.3	3	2
	管内手鹿田鹿川	町	4	5	5	6	4	5	63.4	-	-
	管内手鹿田鹿川	町	5	4	4	3	3	2	13.9	-	-
	管内手鹿田鹿川	村	2	2	2	2	2	2	44.4	-	-
	管内手鹿田鹿川	村	3	3	3	3	3	2	34.6	-	-
湯沢保健所	管内沢勝川勝後瀬	計市	30	33	31	31	32	33	41.4	26	18
	管内沢勝川勝後瀬	郡	15	17	17	16	18	17	49.3	21	16
	管内沢勝川勝後瀬	町	15	16	14	15	14	16	35.3	5	2
	管内沢勝川勝後瀬	町	3	3	3	3	2	4	37.7	1	-
	管内沢勝川勝後瀬	町	3	4	3	3	3	3	32.2	1	1
	管内沢勝川勝後瀬	町	5	5	4	5	5	5	26.2	1	-
	管内沢勝川勝後瀬	村	2	2	2	2	2	2	60.6	2	1
	管内沢勝川勝後瀬	村	2	2	2	2	2	2	67.8	-	-

助産師	看護師											
	8年	10年	12年	14年		4年	6年	8年	10年	12年	14年	
				実数	率						実数	率
13	14	14	15	12.3	572	588	642	685	728	746	612.5	
13	14	14	15	32.8	487	509	556	592	612	624	1,363.7	
-	-	-	-	-	85	79	86	93	116	122	160.4	
-	-	-	-	-	6	4	5	6	8	10	84.1	
-	-	-	-	-	3	4	4	3	4	4	79.2	
-	-	-	-	-	17	17	19	21	22	32	246.1	
-	-	-	-	-	5	5	5	5	7	7	115.4	
-	-	-	-	-	39	38	36	38	46	47	724.5	
-	-	-	-	-	2	2	2	3	4	7	115.7	
-	-	-	-	-	3	2	7	8	13	7	105.1	
-	-	-	-	-	4	4	4	4	6	5	75.8	
-	-	-	-	-	2	2	2	2	3	2	42.9	
-	-	-	-	-	4	1	2	3	3	1	10.4	
25	27	26	27	17.6	502	565	704	802	857	902	587.8	
13	15	15	17	43.4	359	392	409	438	461	466	1,189.4	
12	12	11	10	8.8	143	173	295	364	396	436	381.6	
-	-	-	-	-	1	-	-	-	-	-	-	
1	1	-	-	-	1	4	4	8	10	9	85.2	
11	11	11	10	69.9	90	103	115	124	132	135	943.3	
-	-	-	-	-	2	8	8	6	9	10	139.2	
-	-	-	-	-	-	4	7	7	8	8	68.6	
-	-	-	-	-	18	20	23	25	26	29	228.7	
-	-	-	-	-	20	19	117	164	172	199	2,180.6	
-	-	-	-	-	2	2	3	3	3	3	64.9	
-	-	-	-	-	3	2	1	2	3	7	88.8	
-	-	-	-	-	2	6	6	6	9	10	168.6	
-	-	-	-	-	2	2	3	9	9	10	131.0	
-	-	-	-	-	2	3	8	8	7	8	95.6	
-	-	-	-	-	-	-	-	2	8	8	97.4	
30	32	32	26	24.3	472	508	548	595	644	643	600.7	
25	27	26	23	57.6	428	460	488	515	543	550	1,378.2	
5	5	6	3	4.5	44	48	60	80	101	93	138.5	
2	1	2	-	-	4	4	6	7	6	5	56.3	
-	2	1	-	-	1	2	4	2	9	8	54.5	
3	2	3	3	27.2	6	7	8	9	10	12	108.8	
-	-	-	-	-	23	24	33	54	61	58	735.1	
-	-	-	-	-	8	8	7	6	8	6	41.8	
-	-	-	-	-	1	2	1	1	4	3	66.5	
-	-	-	-	-	1	1	1	1	3	1	17.3	
17	15	16	16	20.1	257	292	317	325	360	372	466.4	
15	13	14	14	40.6	215	233	242	238	260	267	775.0	
2	2	2	2	4.4	42	59	75	87	100	105	231.7	
-	-	-	-	-	-	3	1	1	3	2	18.8	
1	1	1	1	10.7	16	21	20	22	24	24	257.3	
-	-	-	-	-	21	27	44	54	62	66	345.3	
1	1	1	1	30.3	2	4	4	4	5	7	212.1	
-	-	-	-	-	3	4	6	6	6	6	203.5	

第111表 (つづき)

各年末

区分	准 看 護 師								4年
	4年	6年	8年	10年	12年	14年			
						実数	率		
総数	3,476	3,671	3,792	3,900	3,857	3,826	325.4	513	
市部	2,608	2,746	2,788	2,842	2,784	2,689	404.9	397	
郡部	868	925	1,004	1,058	1,073	1,137	222.2	116	
大館保健所	管内計	485	488	520	512	497	502	384.7	48
	管内計	449	450	474	474	459	462	444.6	44
	大館市	291	295	315	314	303	303	462.8	36
	鹿角市	158	155	159	160	156	159	413.7	8
	鹿角郡	16	19	17	9	10	11	158.1	2
	北秋田郡	16	19	17	9	10	11	158.1	2
	比内町	20	19	29	29	28	29	147.7	2
	田代町	18	17	26	25	21	22	184.7	2
鷹巣保健所	管内計(北秋田郡一部計)	2	2	3	4	7	7	90.6	-
	鷹巣町	165	179	186	187	193	187	420.5	12
	森吉町	80	92	90	91	98	98	455.3	10
	阿仁町	51	54	56	56	53	48	627.5	-
	阿仁村	10	11	14	16	17	16	376.2	2
能代保健所	管内計	16	14	17	15	18	18	231.7	-
	能代市	8	8	9	9	7	7	213.4	-
	山形市	440	458	459	469	465	436	437.0	29
	山形郡	376	391	387	387	378	354	673.1	23
	二ツ井町	64	67	72	82	87	82	173.8	6
	八森町	2	4	5	7	8	10	167.5	-
	本郷町	26	25	27	22	22	17	145.6	2
	森本町	1	1	1	-	3	3	64.8	-
	竜里町	29	29	34	41	41	38	458.2	1
	藤峰村	-	1	-	5	5	8	110.1	-
秋田保健所	管内計	6	5	3	4	5	2	43.9	3
	秋田市	-	2	2	3	3	4	83.7	-
秋田中央保健所	管内計	982	1,062	1,047	1,110	1,054	1,050	329.5	198
	秋田市	982	1,062	1,047	1,110	1,054	1,050	329.5	198
	管内計	238	259	295	320	363	354	294.0	18
	秋田郡	42	45	49	51	62	56	189.0	3
	五和町	167	175	198	221	243	238	329.7	13
	八郎田町	1	1	4	6	7	10	82.7	3
	飯田町	44	44	63	69	86	85	964.5	3
	天井町	66	66	58	61	61	57	770.2	1
	若井町	-	-	-	4	5	3	59.9	-
	大河町	44	52	54	58	54	52	236.8	4
	河雄町	5	5	12	15	19	15	247.4	2
	和賀町	7	7	7	8	11	14	187.2	-
	鹿角郡	-	-	-	-	-	2	59.2	-
	鹿角市	29	39	48	48	58	60	322.8	2
	鹿角町	25	29	38	39	47	47	447.3	1
鹿角町	4	10	10	9	11	13	160.9	1	

歯科衛生士						歯科技工士						
6年	8年	10年	12年	14年		4年	6年	8年	10年	12年	14年	
				実数	率						実数	率
572	621	653	689	706	60.0	477	509	516	496	498	474	40.3
440	463	478	516	520	78.3	371	395	396	379	380	353	53.2
132	158	175	173	186	36.3	106	114	120	117	118	121	23.6
53	57	58	66	66	50.6	58	57	58	56	57	52	39.8
51	54	54	61	60	57.7	50	47	49	48	50	46	44.3
37	41	38	44	43	65.7	31	28	31	32	31	28	42.8
14	13	16	17	17	44.2	19	19	18	16	19	18	46.8
2	2	2	2	2	28.7	2	3	3	3	3	2	28.7
2	2	2	2	2	28.7	2	3	3	3	3	2	28.7
-	1	2	3	4	20.4	6	7	6	5	4	4	20.4
-	1	2	3	4	33.6	3	4	4	4	3	3	25.2
-	-	-	-	-	-	3	3	2	1	1	1	12.9
10	10	12	11	11	24.7	10	11	12	10	10	8	18.0
9	8	9	8	8	37.2	7	7	8	7	8	6	27.9
-	-	-	1	2	26.1	1	2	2	1	-	-	-
1	1	1	1	1	23.5	1	1	1	1	1	1	23.5
-	1	2	1	-	-	1	1	1	1	1	1	12.9
-	-	-	-	-	-	-	-	-	-	-	-	-
34	36	41	41	43	43.1	43	51	49	57	55	59	59.1
25	28	31	31	32	60.8	35	43	41	47	47	49	93.2
9	8	10	10	11	23.3	8	8	8	10	8	10	21.2
5	3	3	3	4	67.0	1	1	1	1	1	1	16.7
2	1	1	1	1	8.6	3	3	3	3	3	3	25.7
1	1	1	2	2	43.2	-	-	1	1	1	2	43.2
1	2	2	1	2	24.1	2	2	1	1	-	1	12.1
-	-	-	1	1	13.8	1	1	-	-	-	-	-
-	1	1	1	1	22.0	1	1	1	1	1	1	22.0
-	-	2	1	-	-	-	-	1	3	2	2	41.9
225	237	240	261	291	91.3	183	199	208	186	187	165	51.8
225	237	240	261	291	91.3	183	199	208	186	187	165	51.8
19	23	23	25	29	24.1	20	20	22	23	24	26	21.6
1	4	5	4	3	10.1	5	4	6	5	6	6	20.2
16	17	15	18	23	31.9	14	15	15	17	17	18	24.9
2	3	3	4	6	49.6	-	-	1	3	2	3	24.8
3	5	2	2	3	34.0	1	1	-	1	1	1	11.3
4	3	2	2	1	13.5	4	4	5	3	4	3	40.5
-	-	-	-	-	-	-	-	-	-	-	-	-
5	4	5	6	8	36.4	5	6	4	5	5	5	22.8
2	1	2	3	2	33.0	4	4	5	4	4	5	82.5
-	1	1	1	3	40.1	-	-	-	1	1	1	13.4
-	-	-	-	-	-	-	-	-	-	-	-	-
2	2	3	3	3	16.1	1	1	1	1	1	2	10.8
1	1	1	1	1	9.5	-	-	-	-	-	1	9.5
1	1	2	2	2	24.7	1	1	1	1	1	1	12.4

第111表 (つづき)

各年末

区 分				准 看 護 師						4年	
				4年	6年	8年	10年	12年	14年		
									実数		率
本 庄 保 健 所	管 本 由 仁 金 象 矢 岩 由 西 鳥 東 大	内 莊 利 賀 浦 瀉 島 城 利 目 海 内	計 市 郡 町 町 町 町 町 町 町 町 町	414	430	481	499	512	480	394.1	75
				294	305	333	326	332	314	686.2	47
				120	125	148	173	180	166	218.3	28
				8	9	9	10	14	15	126.2	10
				1	1	2	3	4	5	99.0	1
				50	54	61	72	69	68	523.0	8
				12	13	16	17	16	16	263.7	5
				31	31	36	43	42	38	585.8	-
				2	2	4	5	7	7	115.7	-
				2	2	5	6	10	2	30.0	1
				8	7	8	9	9	9	136.4	1
2	1	2	1	1	1	21.4	1				
4	5	5	7	8	5	52.2	1				
大 曲 保 健 所	管 大 仙 神 西 角 六 中 田 協 南 仙 西 太 千 仙	内 曲 北 岡 仙 館 郷 仙 和 外 北 木 田 畑 南	計 市 郡 町 町 町 町 町 町 村 村 村 村 村	345	370	362	375	393	400	260.7	55
				163	178	179	189	177	167	426.2	28
				182	192	183	186	216	233	203.9	27
				4	4	4	4	4	4	66.0	-
				7	6	6	9	17	17	160.8	-
				86	88	75	71	74	73	510.1	6
				8	8	7	7	18	21	292.3	6
				2	10	7	9	9	11	94.3	-
				14	15	18	17	17	21	165.6	3
				50	49	52	53	55	60	657.5	2
				5	5	4	3	4	4	86.5	-
				-	-	1	1	1	2	25.4	2
				2	5	5	8	11	12	202.4	1
1	1	1	3	2	1	13.1	6				
1	1	3	1	2	3	35.8	-				
2	-	-	-	2	4	48.7	1				
横 手 保 健 所	管 横 平 増 平 雄 大 十 山 大	内 手 鹿 田 鹿 物 森 内 雄	計 市 郡 町 町 町 町 町 村 村	229	234	249	249	256	234	218.6	37
				182	185	191	186	179	167	418.5	24
				47	49	58	63	77	67	99.8	13
				4	5	11	14	15	7	78.8	2
				6	7	5	3	3	4	27.3	-
				6	7	11	10	10	10	90.6	5
				10	11	12	17	21	18	228.1	-
				15	13	15	15	20	20	139.2	6
				4	3	1	1	5	5	110.9	-
				2	3	3	3	3	3	51.9	-
湯 沢 保 健 所	管 湯 雄 稲 雄 羽 東 皆	内 沢 勝 川 勝 後 成 瀬	計 市 郡 町 町 町 村 村	178	191	193	179	182	183	229.4	41
				120	130	128	119	121	119	345.4	30
				58	61	65	60	61	64	141.3	11
				2	3	5	5	5	6	56.5	1
				16	19	22	20	20	20	214.4	3
				36	36	36	32	32	34	177.9	7
				3	2	1	1	1	1	30.3	-
				1	1	1	2	3	3	101.7	-

歯科衛生士						歯科技工士						
6年	8年	10年	12年	14年		4年	6年	8年	10年	12年	14年	
				実数	率						実数	率
88	88	93	99	94	77.2	39	40	36	40	45	44	36.1
51	50	49	62	52	113.6	25	25	20	24	29	26	56.8
37	38	44	37	42	55.2	14	15	16	16	16	18	23.7
12	13	14	11	13	109.3	4	5	5	4	3	3	25.2
1	1	-	-	4	79.2	-	-	-	-	1	1	19.8
9	8	9	10	8	61.5	4	5	5	3	3	3	23.1
5	4	5	5	3	49.4	-	-	-	1	-	1	16.5
3	4	3	1	1	15.4	-	-	-	-	-	-	-
-	-	-	1	-	-	-	-	-	-	-	-	-
4	1	5	6	6	90.1	-	-	2	3	3	3	45.0
1	2	2	2	3	45.5	3	3	1	1	1	1	15.2
1	2	2	-	1	21.4	2	1	2	2	3	4	85.7
1	3	4	1	3	31.3	1	1	1	2	2	2	20.9
63	79	88	82	84	54.7	52	57	55	56	54	50	32.6
31	35	41	37	36	91.9	23	26	21	23	19	16	40.8
32	44	47	45	48	42.0	29	31	34	33	35	34	29.8
-	-	2	4	3	49.5	2	2	2	2	2	3	49.5
-	5	3	2	3	28.4	1	2	2	2	1	1	9.5
7	11	9	11	13	90.8	7	6	6	5	7	8	55.9
5	5	5	5	6	83.5	4	4	4	4	4	4	55.7
-	1	1	1	1	8.6	3	3	6	5	6	4	34.3
6	4	6	6	6	47.3	5	5	4	5	4	4	31.5
2	4	5	3	4	43.8	5	4	7	6	6	7	76.7
-	-	-	-	-	-	-	-	-	-	-	-	-
5	6	6	5	5	63.4	-	-	-	-	-	-	-
1	1	1	1	1	16.9	-	-	-	-	-	-	-
5	6	5	4	5	65.5	2	3	3	2	2	2	26.2
-	-	3	2	-	-	-	2	-	-	2	-	-
1	1	1	1	1	12.2	-	-	-	2	1	1	12.2
41	50	57	55	68	63.5	37	32	36	30	32	36	33.6
29	26	31	27	33	82.7	22	21	24	19	17	20	50.1
12	24	26	28	35	52.1	15	11	12	11	15	16	23.8
-	2	2	2	2	22.5	4	1	3	4	4	4	45.1
1	3	2	2	4	27.3	2	3	-	1	-	1	6.8
1	5	3	3	6	54.4	5	4	6	3	6	6	54.4
2	3	4	8	8	101.4	-	-	-	-	-	-	-
8	11	15	13	13	90.5	4	3	3	3	5	5	34.8
-	-	-	-	2	44.4	-	-	-	-	-	-	-
-	-	-	-	-	-	-	-	-	-	-	-	-
39	41	41	49	20	25.1	35	42	40	38	34	34	42.6
27	29	27	33	13	37.7	28	30	27	27	25	25	72.6
12	12	14	16	7	15.4	7	12	13	11	9	9	19.9
1	1	-	-	-	-	1	1	-	1	1	2	18.8
3	3	2	3	1	10.7	2	3	2	3	2	2	21.4
8	5	10	10	4	20.9	3	5	9	5	4	3	15.7
-	-	-	1	1	30.3	-	-	-	-	-	1	30.3
-	3	2	2	1	33.9	1	3	2	2	2	1	33.9

第112表 就業保健師・助産師・看護師・准看護師数(年齢階級別)

区分	総数	25歳未満	25～29	30～34	35～39	40～44	45～49	50～54	55～59	60歳以上
保健師	522	21	70	71	59	74	96	76	39	16
助産師	290	15	38	42	57	67	31	19	6	15
看護師	7,511	819	1,325	1,022	1,042	1,147	1,046	716	275	119
准看護師	3,826	228	312	310	481	772	706	692	229	96

(衛生行政報告例)

第113表 就業保健師数(就業場所・業務の状況・保健所別)

区分	総数	保健師学校及び養成所	保健所	市町村	病院	診療所	訪問看護ステーション	老人保健施設	社会福祉施設	事業所	その他
大館	49	-	10	33	4	-	-	1	-	-	1
鷹巣	30	-	8	15	2	-	-	-	3	2	-
能代	41	-	8	27	4	-	-	1	1	-	-
秋田市	106	5	37	5	3	12	5	-	3	10	26
秋田中央	61	-	11	37	2	-	2	8	-	-	1
本荘	73	-	8	45	13	3	1	1	1	-	1
大曲	80	-	10	51	5	7	1	4	-	-	2
横手	49	-	8	34	5	-	-	1	1	-	-
湯沢	33	-	7	24	2	-	-	-	-	-	-

(衛生行政報告例)

第114表 就業助産師数(就業場所・業務の状況・保健所別)

区分	総数	学校及び養成所	保健所	病院	診療所	助産所			その他
						開設者	従事者	出張のみによる者	
総数	290	3	-	236	31	7	-	12	1
大館	32	-	-	32	-	-	-	-	-
鷹巣	12	-	-	10	-	2	-	-	-
能代	35	-	-	30	1	1	-	3	-
秋田市	114	3	-	83	18	2	-	7	1
秋田中央	13	-	-	11	-	-	-	2	-
本荘	15	-	-	15	-	-	-	-	-
大曲	27	-	-	23	4	-	-	-	-
横手	26	-	-	20	6	-	-	-	-
湯沢	16	-	-	12	2	2	-	-	-

(衛生行政報告例)

第115表 就業看護師・准看護師数(就業場所・兼務の状況・保健所別)

平成14年度

就業場所		総数	大館	鷹巣	能代	秋田市	秋田中央	本荘	大曲	横手	湯沢
看護師	総数	7,511	799	274	490	2,919	366	746	902	643	372
	看護学校及び養成所	129	21	-	10	79	-	4	4	11	-
	病院	6,121	685	205	409	2,327	267	654	730	550	294
	診療所	541	43	17	27	240	30	41	59	51	33
	訪問看護ステーション	146	8	12	11	73	18	5	14	-	5
	介護保険施設	427	33	25	31	111	45	32	89	25	36
	社会福祉施設	80	7	9	2	43	5	5	2	5	2
	事業所	13	-	3	-	5	1	3	1	-	-
	学校	9	-	-	-	9	-	-	-	-	-
	その他	45	2	3	-	32	-	2	3	1	2
准看護師	総数	3,826	502	187	436	1,050	354	480	400	234	183
	病院	2,059	280	88	252	526	181	335	190	112	95
	診療所	1,131	152	45	154	348	72	88	115	91	66
	訪問看護ステーション	21	3	2	3	7	2	1	2	1	-
	介護保険施設	531	57	32	26	143	88	46	90	28	21
	社会福祉施設	64	5	19	1	20	10	7	1	-	1
	事業所	6	-	-	-	-	1	3	-	2	-
	学校	-	-	-	-	-	-	-	-	-	-
	その他	14	5	1	-	6	-	-	2	-	-

(衛生行政報告例)

第116表 就業あん摩マッサージ指圧師・はり師・きゅう師・柔道整復師数（保健所別）

区分	あん摩マッサージ指圧師		はり師		きゅう師		柔道整復師
	晴眼者	盲者	晴眼者	盲者	晴眼者	盲者	
平成4年	307	150	226	104	229	97	209
平成6年	358	128	263	84	261	82	225
平成8年	375	125	274	82	271	78	328
平成10年	348	140	266	98	266	93	234
平成12年	267	129	204	82	207	79	194
平成14年	284	129	221	84	221	80	196

第117表 就業歯科衛生士数（年齢階級別）

区分	総数	21歳以下	22	23	24	25～29	30～34	35～39	40～44	45～49	50～54	55～59	60歳以上
人員	728	44	29	35	35	161	127	102	97	59	32	5	2

第118表 就業歯科衛生士数（就業場所・年次別）

区分	総数	保健所	市町村	病院	診療所	その他
秋田県	平成4年	507	-	4	35	468
	平成6年	571	-	-	39	528
	平成8年	617	-	-	36	574
	平成10年	648	1	-	36	601
	平成12年	689	1	-	35	648
	平成14年	728	1	1	37	680
東北5県	青森	503	-	-	33	466
	岩手	727	-	23	83	597
	宮城	1,004	20	40	60	871
	山形	723	-	6	21	686
	福島	929	9	46	84	763
全国（14年）	73,297	648	1,613	3,881	65,761	1,394

第119表 就業歯科技工士数（性・年齢階級別）

区分	総数	25歳未満	25～29	30～34	35～39	40～44	45～49	50～54	55～59	60歳以上
男	389	18	31	44	51	89	74	43	14	25
女	86	11	27	13	8	15	5	5	1	1

第120表 就業歯科技工士数（就業場所・性・年次別）

区分	総数			技工士			病院・診療所			その他			
	総数	男	女	総数	男	女	総数	男	女	総数	男	女	
秋田県	平成4年	472	395	77	177	156	21	292	237	55	3	2	1
	平成6年	505	421	84	201	176	25	300	243	57	4	2	2
	平成8年	510	415	95	219	185	34	288	229	59	3	1	2
	平成10年	491	399	92	217	180	37	268	215	53	6	4	2
	平成12年	496	404	92	235	196	39	258	207	51	3	1	2
	平成14年	475	389	86	219	183	36	252	205	47	4	1	3
東北5県	青森	643	548	95	313	269	44	322	273	49	8	6	2
	岩手	603	422	181	323	257	66	275	161	114	5	4	1
	宮城	852	633	219	482	397	85	357	225	132	13	11	2
	山形	541	323	218	287	213	74	254	110	144	-	-	-
	福島	864	695	169	591	498	93	263	190	73	10	7	3
全国（14年）	36,765	31,229	5,536	23,552	20,860	2,692	12,534	9,779	2,755	679	590	89	

平成14年 秋田県衛生統計年鑑

平成16年3月

発行者 秋田県健康福祉部

〒010-8570 秋田市山王四丁目1-1

TEL (018) 860-1427