平　成　11　年

秋田県衛生統計年鑑

秋田県健康福祉部

平成11年　秋田県衛生統計年鑑目次

利用される方のために
秋田県衛生統計年鑑の解説
保健所管轄区域図
保健所管轄一覧
人口、世帯数（保健所、市町村別）
年齢（５歳階級）別人口
各種統計調査の概略図
主な保健統計関係調査（報告）の一覧表

第１章　概　　要
人口動態調査結果の概要 …… 1

第２章　人口動態総覧
第 1 表　人口動態総覧（都道府県別） …… 14
第 2 表　人口動態実数・率（２次医療圏別） …… 16
第 3 表　年次別にみた人口動態総覧（秋田県 ― 実数） …… 18
第 4 表　年次別にみた人口動態総覧（秋田県 ― 率） …… 22
第 5 表　年次別にみた人口動態総覧（全国 ― 実数・率） …… 26
第 6 表　人口動態総覧（保健所・市町村別） …… 28
第 7 表　人口動態率（保健所・市町村別） …… 32

第３章　出　生　統　計
第 8 表　出生率（人口1,000対）（年次・都道府県別） …… 37
第 9 表　出生数（性・月・保健所・市町村別） …… 38
第 10 表　低体重児出生数（2,500グラム未満）（性・月・保健所・市町村別） …… 42
第 11 表　出生数（出生の場所・立会者・市部・郡部別） …… 46
第 12 表　出生数（母の年齢（５歳階級）・出生順位別） …… 47
第 13 表　出生数（出生時の体重・出生時の平均体重・性・単産 ― 複産別） …… 48
第 14 表　出生数（出生時の身長・出生時の平均身長・性・年次別） …… 49

第４章　死　亡　統　計
第 15 表　死亡率（人口1,000対）（年次・都道府県別） …… 51
第 16 表　死亡数（性・月・保健所・市町村別） …… 52
第 17 表　死亡数（性・年齢（５歳階級）・保健所・市町村別） …… 56
第 18 表　死因順位（年次別） …… 64
第 19 表　死亡数・率（人口10万対）（主な死因・年次別） …… 66
第 20 表　死亡数（性・月・死因別） …… 68
第 21 表　死亡数（死因・性・年齢別） …… 80
第 22 表　死亡数（性・死因・保健所・市町村別） …… 100
第 23 表　死亡数・率（人口10万対）（主な死因・年齢階級・年次別） …… 156

第24表　死亡数・率（人口10万対）（主な死因・２次医療圏別）…… 164
第25表　脳血管疾患死亡数・率（人口10万対）（年次・保健所・市町村別）…… 168
第26表　悪性新生物死亡数・率（人口10万対）（年次・保健所・市町村別）…… 172
第27表　心疾患死亡数・率（人口10万対）（年次・保健所・市町村別）…… 176
第28表　乳児死亡率（出生1,000対）（年次・都道府県別）…… 180
第29表　新生児死亡率（出生1,000対）（年次・都道府県別）…… 181
第30表　乳児死亡数（性・月・保健所・市町村別）…… 182
第31表　新生児死亡数（性・月・保健所・市町村別）…… 186
第32表　乳児死亡数（性・死因（乳児死因分類）・保健所・市町村別）…… 190
第33表　乳児死亡数（死因・生存期間別）…… 200
第34表　乳児死亡数（性・生存期間・年次別）…… 202
第35表　周産期死亡数（月・保健所・市町村別）…… 204
第36表　死亡の場所別にみた死亡数百分率（年次別）…… 208

第５章　死　産　統　計
第37表　死産率（出産1,000対）（年次・都道府県別）…… 209
第38表　死産数（自然 ― 人工・月・保健所・市町村別）…… 210
第39表　死産の原因（母側病態・児側病態別にみた自然 ― 人工別死産数）…… 214
第40表　死産数（自然 ― 人工・妊娠期間（４週階級）・母の年齢（５歳階級）別）…… 216

第６章　婚姻、離婚統計
第41表　婚姻率（人口1,000対）（年次・都道府県別）…… 217
第42表　婚姻件数・離婚件数（月・保健所・市町村別）…… 218
第43表　平均初婚年齢・初婚者数（平成11年結婚生活に入った夫・妻別）
（年齢（５歳階級）・結婚生活に入る前の世帯の主な仕事別）…… 222
第44表　離婚率（人口1,000対）（年次・都道府県別）…… 223
第45表　離婚件数（種類・同居期間・夫妻の親権の子の数別）…… 224
第46表　離婚件数（種類・年次別）…… 224
第47表　夫婦の国籍別にみた婚姻件数・離婚件数…… 226

第７章　伝染病、感染症及び食中毒
第48表　法定・指定・届出伝染病患者数、病類・都道府県別…… 229
第49表　感染症発生状況…… 230
第50表　食中毒発生状況…… 231
第51表　食中毒事件一覧表……患者数・原因物質・原因施設・原因食品・摂取場所等…… 232

第８章　母　体　保　護
第52表　人工妊娠中絶数・妊娠週数、年次・年齢別…… 237
第53表　不妊手術実施数、年齢（５歳階級）・年次別…… 238
第54表　不妊手術実施数、年齢（５歳階級）・性・事由別…… 238

第９章　予　防　衛　生
第55表　妊娠の届出、保健所別…… 240
第56表　健康診断実施状況、保健所活動 ― 市町村の実施…… 240
第57表　妊産婦・乳幼児健康診査、保健所別…… 240
第58表　妊産婦・乳幼児等保健指導、個別 ― 集団別、保健所活動 ― 市町村の実施…… 242
第59表　妊産婦・新生児・未熟児・乳児・幼児訪問指導実施状況、
保健所活動 ― 市町村の実施…… 244
第60表　衛生教育開催回数・延人員、開催内容・保健所別…… 245
第61表　栄養改善指導個別指導・集団指導実施状況、指導の種類・保健所活動…… 246
第62表　栄養改善指導個別指導・集団指導実施状況、
指導の種類・保健所別、市町村の実施…… 247
第63表　療育指導の医療相談・補装具相談（機能障害の種類・保健所活動）…… 248
第64表　結核健康診断受診者数・予防接種被接種者数・被発見者数
（定期 ― 定期外・保健所別）…… 252
第65表　歯科検診保健指導延人員（保健所別）― 市町村の実施…… 260
第66表　精神保健福祉相談被相談人員・デイ・ケア人員・訪問被指導人員、保健所活動…… 262
第67表　精神保健福祉相談人員・デイ・ケア人員、
訪問被指導等人員、― 市町村の実施…… 264
第68表　難病相談、機能訓練、訪問指導等人員・保健所別、
保健所活動 ― 市町村の実施…… 265
第69表　特定疾患医療受給者証所持者数、性別・保健所別
（保健所所管に住所を有する者）…… 266
第70表　定期の予防接種被接種者数・保健所別…… 268

第10章　試　験　検　査
第71表　試験検査件数、検査の種類・保健所別…… 271
第72表　衛生検査件数（衛生科学研究所 ― 環境技術センターの実施）…… 272
第73表　衛生検査件数（検査の種類別）…… 273
第74表　乳以外の食品等の収去試験検体数・不良検体数（保健所・衛生科学研究所別）…… 274

第11章　食品、乳肉衛生
第75表　乳処理量（保健所別）…… 277
第76表　乳の収去試験（検体数・種類・保健所別）…… 278
第77表　許可を要する食品関係営業施設数・保健所別…… 280
第78表　許可を要しない食品関係営業施設数、保健所別…… 282
第79表　許可を要する食品営業施設に対する調査・監視指導延施設数、保健所別…… 284
第80表　許可を要しない食品営業施設に対する調査・監視指導延施設数（保健所別）…… 286
第81表　環境衛生及び食品衛生関係職員数…… 286
第82表　集団給食施設状況…… 288
第83表　給食管理指導延施設数…… 290
第84表　栄養士免許交付数…… 290
第85表　調理師免許交付数…… 291

第12章　環　境　衛　生
第86表　環境衛生監視員等の指導延施設数（施設の種類・保健所別）…… 294
第87表　理容所施設数・従業理容師数・施設の行政処理件数（保健所別）…… 296
第88表　美容所施設数・従業美容師数・施設の行政処理件数（保健所別）…… 296

第 89 表　興行場数・施設の種類・施設の処分等件数、保健所別 …… 297
第 90 表　ホテル・旅館・簡易宿所・下宿営業の施設・客室数・処分等件数、保健所別 …… 297
第 91 表　クリーニング師免許交付・取消件数・施設数・従業クリーニング師数・処分等件数、保健所別 …… 298
第 92 表　公衆浴場数・処分等件数、保健所別 …… 298
第 93 表　墓地・火葬場・納骨堂数、保健所別 …… 299
第 94 表　埋葬及び火葬の死体・死胎数、保健所別 …… 299
第 95 表　製菓衛生師免許交付数 …… 299

第13章　研　修　等
第 96 表　保健所が企画した市町村の職員に対する研修（保健所別） …… 302
第 97 表　保健所職員による市町村への援助延人員 …… 304

第14章　医　療　施　設
第 98 表　医療施設数・率（人口10万対）（年次別） …… 305
第 99 表　病床数・率（人口10万対）（年次・病床種別） …… 306
第100表　医療施設数、病床数（施設の種別・保健所・市町村別） …… 308
第101表　医療施設数（病院）・病床数（開設主体・保健所別） …… 312
第102表　病院の従事者数（開設主体別） …… 314
第103表　病院の従事者数（２次医療圏別） …… 316

第15章　薬　　事
第104表　医薬品等営業許可・届出施設数（立入検査施行結果・営業種別） …… 320
第105表　毒物劇物営業立入検査状況 …… 322
第106表　薬局・無薬局町村数（年次別） …… 322

第16章　就業医療関係者（隔年報）
第107表　保健婦（士）・助産婦・看護婦（士）・歯科技工士・歯科衛生士・あん摩マッサージ指圧師・はり師・きゅう師・柔道整復師就業者数・率（人口10万対）（年次別（秋田 ― 全国）） …… 324
第108表　保健婦（士）・助産婦・看護婦（士）・准看護婦（士）・歯科衛生士・歯科技工士数・（人口10万対）（年次・市町村別） …… 326
第109表　就業保健婦（士）・助産婦・看護婦（士）・准看護婦（士）（年齢階級別） …… 334
第110表　就業保健婦（士）数（就業場所・業務の状況・保健所別） …… 334
第111表　就業助産婦数（就業場所・業務の状況・保健所別） …… 335
第112表　就業看護婦（士）・准看護婦（士）数（就業場所・兼務の状況・保健所別） …… 336
第113表　就業あん摩マッサージ指圧師・はり師・きゅう師・柔道整復師数（保健所別） …… 338
第114表　就業歯科衛生士年齢階級別 …… 339
第115表　就業歯科衛生士数（就業場所・年次別） …… 339
第116表　就業歯科技工士数（性・年齢階級別） …… 340
第117表　就業歯科技工士数（就業場所・性・年次別） …… 340

利用される方のために

秋田県衛生統計年鑑の解説

1．本年鑑の内容は、平成11年の次の資料により作成したものです。

人口動態統計、伝染病及び食中毒統計、母体保護法に基づく届出、地域保健事業報告、厚生省報告例、医療施設統計、病院報告、医療関係者の届出及びその他の関係資料

2．昭和54年並びに平成７年から死因分類の名称変更、分類内容の変更等により、53年以前、54年から平成６年までとは一致しない場合もあります。

また、乳児死因分類についても同様です。

3．昭和48年からの全国の数値には、沖縄県を含みます。

4．諸率の算出方法は、次のとおりです。

(a) 出　生　率 ＝ $\dfrac{\text{或る地域の１年間の出生数}}{\text{或る地域のその年の10月１日現在の人口}} \times 1{,}000$

(b) 死　亡　率 ＝ $\dfrac{\text{或る地域の１年間の死亡数}}{\text{或る地域のその年の10月１日現在の人口}} \times 1{,}000$（又は100,000）

(c) 自然増加率 ＝ $\dfrac{\text{或る地域の１年間の自然増加数}}{\text{或る地域のその年の10月１日現在の人口}} \times 1{,}000$

(d) 死　産　率 ＝ $\dfrac{\text{或る地域の１年間の死産数}}{\text{或る地域の１年間の出産数（出生＋死産）}} \times 1{,}000$

(e) 婚　姻　率 ＝ $\dfrac{\text{或る地域の１年間の婚姻数}}{\text{或る地域のその年の10月１日現在の人口}} \times 1{,}000$

(f) 離　婚　率 ＝ $\dfrac{\text{或る地域の１年間の離婚数}}{\text{或る地域のその年の10月１日現在の人口}} \times 1{,}000$

(g) 乳児死亡率 ＝ $\dfrac{\text{或る地域の１年間の乳児死亡数}}{\text{或る地域の１年間の出生数}} \times 1{,}000$

(h) 新生児死亡率 ＝ $\dfrac{\text{或る地域の１年間の新生児死亡数}}{\text{或る地域の１年間の出生数}} \times 1{,}000$

(i) 周産期死亡率（平成７年以降）

$$= \frac{\text{或る地域の１年間の妊娠満22週以後の死産数＋早期新生児死亡数}}{\text{或る地域の１年間の出産数（出生数＋妊娠満22週以後の死産数）}} \times 1{,}000$$

周産期死亡率（平成６年以前）

$$= \frac{\text{或る地域の１年間の妊娠満28週以後の死産数＋早期新生児死亡数}}{\text{或る地域の１年間の出生数}} \times 1{,}000$$

(j) 妊娠満22周以後の死産率

$$= \frac{\text{年間妊娠満22週以後の死産数}}{\text{年間出産数（出生数＋妊婦満22週以後の死産数）}} \times 1{,}000$$

(k) 早期新生児死亡率

$$= \frac{\text{年間早期新生児死亡数}}{\text{年間出生数}} \times 1{,}000$$

(l) 合計特殊出生率

$$= \left\{ \frac{\text{母の年齢別出生数}}{\text{年齢別女子人口}} \right\} \text{15歳から49歳までの合計}$$

女子の年齢別出生率の合計で、１人の女子がその年次の年齢別出生率で一生の間に生む平均こども数をあらわします。

(m) 自然（人工）死産率

$$= \frac{\text{或る地域の１年間の自然（人工）死産数}}{\text{或る地域の１年間の出産数（出生数＋死産数）}} \times 1{,}000$$

5．諸率の算出に用いた県の人口は、1,194,000人「平成11年10月１日現在　推計人口（総務庁統計局）」による都道府県別・男女別人口（日本人人口）とし、また各市町村の人口は「平成11年秋田県の人口（県統計課刊）」によります。

6．表章記号の規約

(a) 計数のない場合　—

(b) 計数不明の場合　…

(c) 統計項目のありえない場合　・

(d) 単位の２分の１未満の場合　０又は0.0

7．用語の解説

自然増加　出生数から死亡数を減じたものをいいます。

乳児死亡　生後１年未満の死亡をいいます。

新生児死亡　生後４週未満の死亡をいいます。

早期新生児死亡　生後１週未満の死亡をいいます。

死産　妊娠満12週（妊娠第４月）以後の死児の出産をいい、死児とは、出産後において心臓膊動、随意筋の運動及び呼吸のいずれも認めないものをいいます。

自然死産と人工死産　人工死産とは、胎児の母体内生存が確実であるときに、人工的処置（胎児又は附属物に対する措置及び陣痛促進剤の使用）を加えたことにより死産に至った場合をいい、それ以外はすべて自然死産とします。なお、人工的処置を加えた場合でも、次のものは自然死産とします。

１）　胎児を出生させることを目的とした場合

２）　母体内の胎児が生死不明か、又は死亡している場合

周産期死亡　妊娠満22週以後の死産に早期新生児死亡を加えたものをいいます。

死因分類　（死因分類コード及び分類名）

１）死因分類表

２）選択死因分類表

３）乳児死因分類表

４）死因年次推移分類表

1）死因分類表

死因分類コード	分類名
01000	感染症および寄生虫症
01100	腸管感染症
01200	結核
01201	呼吸器結核
01202	その他の結核
01300	敗血症
01400	ウイルス肝炎
01401	B型ウイルス肝炎
01402	C型ウイルス肝炎
01403	その他のウイルス肝炎
01500	ヒト免疫不全ウイルス［HIV］病
01600	その他の感染症及び寄生虫症
02000	新生物
02100	悪性新生物
02101	口唇、口腔及び咽頭の悪性新生物
02102	食道の悪性新生物
02103	胃の悪性新生物
02104	結腸の悪性新生物
02105	直腸S状結腸移行部及び直腸の悪性新生物
02106	肝及び肝内胆管の悪性新生物
02107	胆のう及びその他の胆道の悪性新生物
02108	膵の悪性新生物
02109	喉頭の悪性新生物
02110	気管、気管支及び肺の悪性新生物
02111	皮膚の悪性新生物
02112	乳房の悪性新生物
02113	子宮の悪性新生物
02114	卵巣の悪性新生物
02115	前立腺の悪性新生物
02116	膀胱の悪性新生物
02117	中枢神経系の悪性新生物
02118	悪性リンパ腫
02119	白血病
02120	その他のリンパ組織、造血組織及び関連組織の悪性新生物
02121	その他の悪性新生物
02200	その他の新生物
02201	中枢神経系のその他の新生物
02202	中枢神経系を除くその他の新生物
03000	血液及び造血器の疾患並びに免疫機構の障害
03100	貧血
03200	その他の血液及び造血器の疾患並びに免疫機構の障害
04000	内分泌、栄養及び代謝疾患
04100	糖尿病
04200	その他の内分泌、栄養及び代謝疾患
05000	精神及び行動の障害
05100	血管性及び詳細不明の痴呆
05200	その他の精神及び行動の障害
06000	神経系の疾患
06100	髄膜炎
06200	脊髄性筋萎縮症及び関連症候群
06300	パーキンソン病
06400	アルツハイマー病
06500	その他の神経系の疾患
07000	眼及び付属器の疾患
08000	耳及び乳様突起の疾患
09000	循環器系の疾患
09100	高血圧性疾患
09101	高血圧性心疾患及び心腎疾患
09102	その他の高血圧性疾患
09200	心疾患（高血圧性を除く）
09201	慢性リウマチ性心疾患
09202	急性心筋梗塞
09203	その他の虚血性心疾患
09204	慢性非リウマチ性心内膜疾患
09205	心筋症
09206	不整脈及び伝導障害
09207	心不全
09208	その他の心疾患
09300	脳血管疾患
09301	くも膜下出血
09302	脳内出血
09303	脳梗塞
09304	その他の脳血管疾患
09400	大動脈瘤及び解離
09500	その他の循環器系の疾患
10000	呼吸器系の疾患
10100	インフルエンザ
10200	肺炎
10300	急性気管支炎
10400	慢性閉塞性肺疾患
10500	喘息
10600	その他の呼吸器系の疾患
11000	消化器系の疾患
11100	胃潰瘍及び十二指腸潰瘍
11200	ヘルニア及び腸閉塞
11300	肝疾患
11301	肝硬変（アルコール性を除く）
11302	その他の肝疾患
11400	その他の消化器系の疾患
12000	皮膚及び皮下組織の疾患
13000	筋骨格系及び結合組織の疾患
14000	尿路性器系の疾患
14100	糸球体疾患及び腎尿細管間質性疾患
14200	腎不全
14201	急性腎不全
14202	慢性腎不全
14203	詳細不明の腎不全
14300	その他の尿路性器系の疾患
15000	妊娠、分娩及び産じょく
16000	周産期に発生した病態
16100	妊娠期間及び胎児発育に関連する障害
16200	出産外傷
16300	周産期に特異的な呼吸障害及び心血管障害
16400	周産期に特異的な感染症
16500	胎児及び新生児の出血性障害及び血液障害
16600	その他の周産期に発生した病態
17000	先天奇形、変形及び染色体異常
17100	神経系の先天奇形
17200	循環器系の先天奇形
17201	心臓の先天奇形
17202	その他の循環器系の先天奇形
17300	消化器系の先天奇形
17400	その他の先天奇形及び変形
17500	染色体異常、他に分類されないもの
18000	症状、徴候及び異常臨床所見・異常検査所見で他に分類されないもの
18100	老衰
18200	乳幼児突然死症候群
18300	その他の症状、徴候及び異常臨床所見・異常検査所見で他に分類されないもの
20000	傷病及び死亡の外因
20100	不慮の事故
20101	交通事故
20102	転倒・転落
20103	不慮の溺死及び溺水
20104	不慮の窒息
20105	煙、火及び火災への曝露
20106	有害物質による不慮の中毒及び有害物質への曝露
20107	その他の不慮の事故
20200	自殺
20300	他殺
20400	その他の外因

2）選択死因分類表

選択死因分類コード	分類名	死因分類コード
Se 01	結　　核	01200
Se 02	悪性新生物	02100
	（再掲）	
Se 03	食道の悪性新生物	02102
Se 04	胃の悪性新生物	02103
Se 05	結腸の悪性新生物	02104
Se 06	直腸Ｓ状結腸移行部及び直腸の悪性新生物	02105
Se 07	肝及び肝内胆管の悪性新生物	02106
Se 08	胆のう及びその他の胆道の悪性新生物	02107
Se 09	膵の悪性新生物	02108
Se 10	気管、気管支及び肺の悪性新生物	02110
Se 11	乳房の悪性新生物	02112
Se 12	子宮の悪性新生物	02113
Se 13	白　血　病	02119
Se 14	糖　尿　病	04100
Se 15	高血圧性疾患	09100
Se 16	心　疾　患（高血圧性を除く）	09200
	（再掲）	
Se 17	急性心筋梗塞	09202
Se 18	その他の虚血性心疾患	09203
Se 19	不整脈及び伝導障害	09206
Se 20	心　不　全	09207
Se 21	脳血管疾患	09300
	（再掲）	
Se 22	くも膜下出血	09301
Se 23	脳内出血	09302
Se 24	脳　梗　塞	09303
Se 25	大動脈瘤及び解離	09400
Se 26	肺　　炎	10200
Se 27	慢性閉塞性肺疾患	10400
Se 28	喘　　息	10500
Se 29	肝　疾　患	11300
Se 30	腎　不　全	14200
Se 31	老　　衰	18100
Se 32	不慮の事故	20100
	（再掲）	
Se 33	交通事故	20101
Se 34	自　　殺	20200

3）乳児死因分類表

乳児死因分類コード	分類名
Ba 01	腸管感染症
Ba 02	敗　血　症
Ba 03	麻　　疹
Ba 04	ウイルス肝炎
Ba 05	その他の感染症及び寄生虫症
Ba 06	悪性新生物
Ba 07	白　血　病
Ba 08	その他の悪性新生物
Ba 09	その他の新生物
Ba 10	栄養失調症及びその他の栄養欠乏症
Ba 11	代謝障害
Ba 12	髄　膜　炎
Ba 13	脊髄性筋萎縮症及び関連症候群
Ba 14	脳性麻痺
Ba 15	心　疾　患（高血圧性を除く）
Ba 16	脳血管疾患
Ba 17	インフルエンザ
Ba 18	肺　　炎
Ba 19	喘　　息
Ba 20	ヘルニア及び腸閉塞
Ba 21	肝　疾　患
Ba 22	腎　不　全
Ba 23	周産期に発生した病態
Ba 24	妊娠期間及び胎児発育に関連する障害
Ba 25	出産外傷
Ba 26	出生時仮死
Ba 27	新生児の呼吸窮〈促〉迫
Ba 28	周産期に発生した肺出血
Ba 29	周産期に発生した心血管障害
Ba 30	その他の周産期に特異的な呼吸障害及び心血管障害
Ba 31	新生児の細菌性敗血症
Ba 32	その他の周産期に特異的な感染症
Ba 33	胎児及び新生児の出血性障害及び血液障害
Ba 34	その他の周産期に発生した病態
Ba 35	先天奇形、変形及び染色体異常
Ba 36	神経系の先天奇形
Ba 37	心臓の先天奇形
Ba 38	その他の循環器系の先天奇形
Ba 39	呼吸器系の先天奇形
Ba 40	消化器系の先天奇形
Ba 41	筋骨格系の先天奇形及び変形
Ba 42	その他の先天奇形及び変形
Ba 43	染色体異常、他に分類されないもの
Ba 44	乳幼児突然死症候群
Ba 45	その他のすべての疾患
Ba 46	不慮の事故
Ba 47	交通事故
Ba 48	転倒・転落
Ba 49	不慮の溺死及び溺水
Ba 50	胃内容物の誤えん及び気道閉塞を生じた食物等の誤えん〈吸引〉
Ba 51	その他の不慮の窒息
Ba 52	煙、火及び火炎への曝露
Ba 53	有害物質による不慮の中毒及び有害物質への曝露
Ba 54	その他の不慮の事故
Ba 55	他　　殺
Ba 56	その他の外因

注：「敗血症」には、“新生児の細菌性敗血症”を含まない。

4）死因年次推移分類表

死因目次推移分類コード	分類名	死因分類コード
Hi 01	結　　核	01200
Hi 02	悪性新生物	02100
Hi 03	糖　尿　病	04100
Hi 04	高血圧性疾患	09100
Hi 05	心　疾　患（高血圧性を除く）	09200
Hi 06	脳血管疾患	09300
Hi 07	肺　　炎	10200
Hi 08	慢性気管支炎及び肺気腫	
Hi 09	喘　　息	10500
Hi 10	胃潰瘍及び十二指腸潰瘍	11100
Hi 11	肝　疾　患	11300
Hi 12	腎　不　全	14200
Hi 13	老　　衰	18100
Hi 14	不慮の事故（再掲）	20100
Hi 15	交通事故	20101
Hi 16	自　　殺	20200

保健所管轄区域図

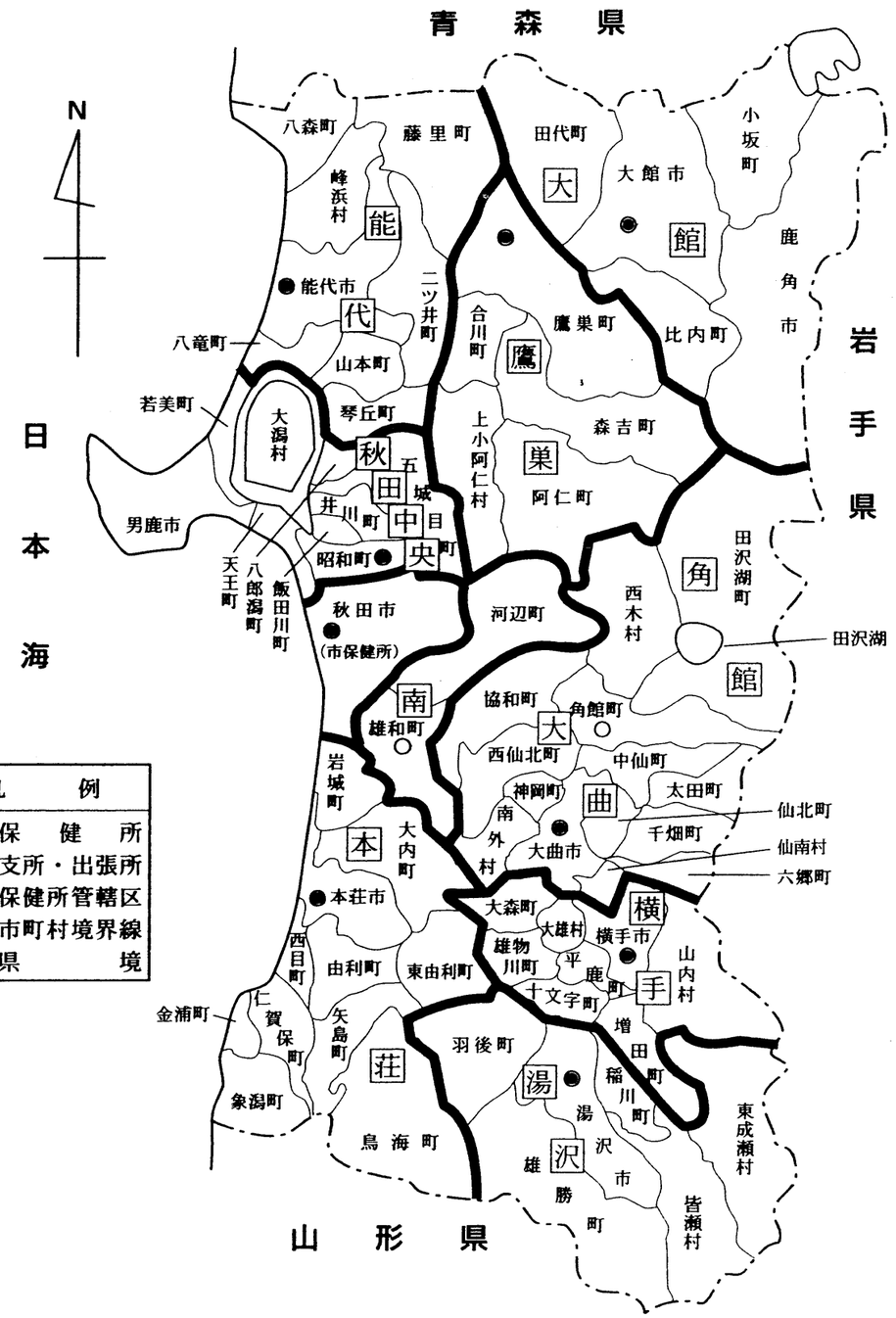

保健所管轄一覧

保健所名（支所）	開所年月日	人口 平7．10．1 国勢調査	管轄面積 平9．10．1 国土地理院	管轄区域	
大館保健所	昭13.10.14	137,118人	1,799㎢	2市3町	鹿角市、小坂町、大館市、比内町、田代町
鷹巣保健所	26.10.1	48,347	1,409	4町1村	鷹巣町、合川町、森吉町、阿仁町、上小阿仁村
能代保健所	19.10.1	106,324	1,191	1市6町1村	能代市、琴丘町、二ツ井町、八森町、山本町、藤里町、八竜町、峰浜村
秋田中央保健所（南出張所）	19.10.1 （10．4．1）	125,484 （19,649）	1,234 （446）	1市9町1村	五城目町、昭和町、八郎潟町、飯田川町、井川町、大潟村、男鹿市、若美町、天王町、河辺町、雄和町
本荘保健所	24．4．1	125,746	1,450	1市10町	本荘市、仁賀保町、金浦町、象潟町、岩城町、大内町、東由利町、西目町、矢島町、由利町、鳥海町
大曲保健所（角館支所）	23．6．10 （20．4．1）	161,056 （47,122）	2,128 （1,173）	1市10町3村	角館町、中仙町、田沢湖町、西木村、大曲市、神岡町、西仙北町、六郷町、協和町、太田町、仙北町、南外村、千畑町、仙南村
横手保健所	19.10.11	112,600	694	1市5町2村	横手市、増田町、平鹿町、雄物川町、大森町、十文字町、山内村、大雄村
湯沢保健所	20．2．25	85,044	1,225	1市3町2村	湯沢市、稲川町、雄勝町、羽後町、東成瀬村、皆瀬村
秋田市保健所	平10．4．1	311,948	460	1市	秋田市
計		1,213,667	11,590		

保健所、市町村別人口及び世帯数　　平成11年10月1日現在

区分		人口 総数	男	女	世帯数
総数		1,196,054	567,717	628,337	389,352
市部		668,937	317,222	351,715	239,299
郡部		526,959	250,389	276,570	150,053
大館保健所	管内計	133,745	62,680	71,065	43,805
	市部計	106,402	49,804	56,598	35,425
	大館市	66,579	31,083	35,496	22,891
	鹿角市	39,823	18,721	21,102	12,534
	鹿角郡	7,321	3,452	3,869	2,611
	小坂町	7,321	3,452	3,869	2,611
	北秋田郡一部計	20,022	9,424	10,598	5,769
	比内町	12,136	5,696	6,440	3,419
	田代町	7,886	3,728	4,158	2,350
鷹巣保健所	管内計（北秋田郡一部計）	46,511	22,017	24,494	15,099
	鷹巣町	22,501	10,790	11,711	7,709
	森吉町	7,880	3,671	4,209	2,436
	阿仁町	4,563	2,116	2,447	1,524
	合川町	8,180	3,861	4,319	2,313
	上小阿仁村	3,387	1,579	1,808	1,117
能代保健所	管内計	102,870	48,064	54,806	33,794
	能代市	53,799	25,074	28,725	18,926
	山本郡	49,071	22,990	26,081	14,868
	琴丘町	6,262	2,889	3,373	1,881
	二ツ井町	12,124	5,603	6,521	3,981
	八森町	4,659	2,193	2,466	1,532
	山本町	8,630	4,014	4,616	2,493
	八竜町	7,552	3,630	3,922	2,076
	藤里町	4,789	2,299	2,490	1,443
	峰浜村	5,055	2,362	2,693	1,462
秋田市保健所	管内計	316,444	151,194	165,250	122,158
	秋田市	316,444	151,194	165,250	122,158
秋田中央保健所	管内計	123,091	58,396	64,695	37,276
	男鹿市	30,893	14,556	16,337	10,128
	南秋田郡	72,977	34,540	38,437	21,941
	五城目町	12,677	5,927	6,750	3,907
	昭和町	8,988	4,164	4,824	2,565
	八郎潟町	7,666	3,565	4,101	2,385
	飯田川町	5,026	2,353	2,673	1,520
	天王町	21,463	10,264	11,199	7,048
	井川町	6,094	2,927	3,167	1,559
	若美町	7,767	3,711	4,056	2,215
	大潟村	3,296	1,629	1,667	742
	河辺郡	19,221	9,300	9,921	5,207
	河辺町	10,726	5,172	5,554	3,042
	雄和町	8,495	4,128	4,367	2,165

資料　統計課
注）人口の「総数」は、社会動態の県内移動を除いて算出しているため、市町村の合計（市郡計）とは一致しない。

平成11年10月１日現在

区分		人口 総数	人口 男	人口 女	世帯数
本荘保健所	管内計	123,609	59,073	64,536	36,563
	本荘市	45,472	21,640	23,832	14,964
	由利郡	78,137	37,433	40,704	21,599
	仁賀保町	12,026	5,802	6,224	3,571
	金浦町	5,138	2,404	2,734	1,484
	象潟町	13,428	6,425	7,003	4,054
	矢島町	6,380	3,075	3,305	1,780
	岩城町	6,529	3,061	3,468	1,943
	由利町	6,305	3,018	3,287	1,513
	西目町	6,581	3,204	3,377	1,661
	鳥海町	6,937	3,370	3,567	1,761
	東由利町	4,936	2,373	2,563	1,319
	大内町	9,877	4,701	5,176	2,513
大曲保健所	管内計	157,244	74,546	82,698	45,413
	大曲市	39,624	18,762	20,862	13,152
	仙北郡	117,620	55,784	61,836	32,261
	神岡町	6,281	2,857	3,424	1,765
	西仙北町	11,104	5,313	5,791	2,942
	角館町	14,831	6,961	7,870	4,663
	六郷町	7,258	3,446	3,812	2,104
	中仙町	11,870	5,628	6,242	3,059
	田沢湖町	12,963	6,141	6,822	4,106
	協和町	9,312	4,474	4,838	2,534
	南外村	4,836	2,289	2,547	1,250
	仙北町	8,049	3,832	4,217	2,037
	西木村	5,959	2,797	3,162	1,622
	太田町	7,917	3,787	4,130	2,007
	千畑町	8,694	4,217	4,477	2,133
	仙南村	8,546	4,042	4,504	2,039
横手保健所	管内計	109,910	52,355	57,555	31,612
	横手市	40,754	19,484	21,270	13,347
	平鹿郡	69,156	32,871	36,285	18,265
	増田町	9,108	4,366	4,742	2,596
	平鹿町	15,229	7,288	7,941	3,829
	雄物川町	11,539	5,535	6,004	2,959
	大森町	8,131	3,814	4,317	2,070
	十文字町	14,551	6,858	7,693	4,171
	山内村	4,690	2,208	2,482	1,235
	大雄村	5,908	2,802	3,106	1,405
湯沢保健所	管内計	82,472	39,286	43,186	23,632
	湯沢市	35,549	16,708	18,841	11,199
	雄勝郡	46,923	22,578	24,345	12,433
	稲川町	11,019	5,294	5,725	2,831
	雄勝町	9,755	4,696	5,059	2,759
	羽後町	19,652	9,438	10,214	5,141
	東成瀬村	3,405	1,634	1,771	876
	皆瀬村	3,092	1,516	1,576	826

年齢（５歳階級）別人口

平成11年10月１日現在

区分	実数 総数	実数 男	実数 女	千分比 総数	千分比 男	千分比 女
総数	1,196,054	567,717	628,337	1,000.0	1,000.0	1,000.0
0 ～ 4	48,855	24,942	23,913	40.8	43.9	38.1
5 ～ 9	54,976	28,082	26,894	45,9	49.4	42.8
10 ～ 14	64,376	33,008	31,368	53.8	58.0	49.9
15 ～ 19	71,367	36,538	34,829	59.6	64.2	55.4
20 ～ 24	60,535	31,514	29,021	50.6	55.4	46.2
25 ～ 29	63,253	31,679	31,574	52.8	55.7	50.3
30 ～ 34	61,072	30,207	30,865	51.0	53.1	49.1
35 ～ 39	70,431	34,670	35,761	59.7	62.7	56.9
40 ～ 44	81,473	40,319	41,154	68.1	70.9	65.5
45 ～ 49	97,203	48,690	48,513	81.2	85.6	77.2
50 ～ 54	87,913	43,480	44,433	73.4	76.5	70.7
55 ～ 59	78,599	36,563	42,036	65.7	64.3	66.9
60 ～ 64	84,240	37,970	46,270	70.4	66.8	73.6
65 ～ 69	87,360	39,001	48,359	73.0	68.6	77.0
70 ～ 74	77,208	33,355	43,853	64.5	58.6	69.8
75 ～ 79	51,305	19,215	32,090	42.9	33.8	51.1
80 ～ 84	31,780	11,208	20,572	26.5	19.7	32.7
85 ～ 89	17,153	5,420	11,733	14.3	9.5	18.7
90 ～ 94	5,555	1,472	4,083	4.6	2.6	6.5
95 ～ 99	1,107	247	860	0.9	0.4	1.4
100 ～	135	20	115	0.11	0.04	0.18
年齢不詳	158	117	41	0.13	0.21	0.07

資料　統計課（千分比は健康対策課）

各種統計調査の概略図

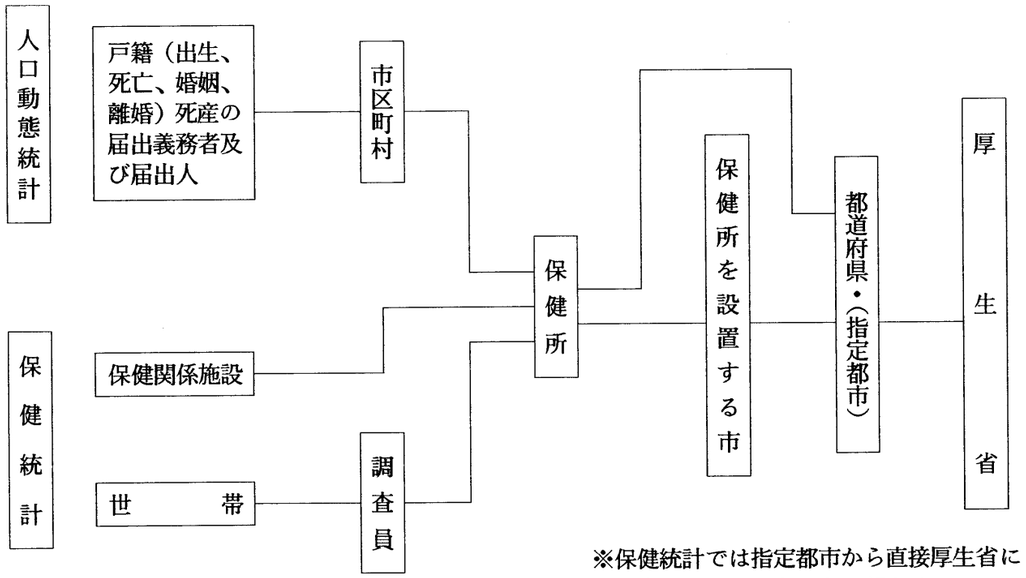

※保健統計では指定都市から直接厚生省に提出されているものも一部ある。

保健統計関係調査（報告）は、三つの方法によって集められた資料をもとにして作られています。

一つは、国民生活基礎調査、患者調査等行政上の必要性から行われるもので、全国を対象としてその全地域、又は一部地域について、調査員が記入したり各家庭や施設に記入をお願いしたりして調査票を作成するもので「調査統計」といっております。あらかじめ国から業務について委託を受けた都道府県知事等がまとめて厚生大臣に提出することになっております。

他の一つは、病院報告、厚生省報告例等で、医療法等の法令の規定に基づき、個人、各種の行政機関から、また、市区町村長、都道府県知事から厚生大臣に提出される報告等をもとにして作られるもので「業務報告」と呼んで先のものと区別しております。

また、人口動態統計は、人口動態調査令により各市町村長が作成した調査票を都道府県知事がとりまとめて厚生大臣に提出することになっております。

主な保健統計関係調査（報告）の一覧表

名称	種別	根拠法令	調査周期
人口動態調査	指定統計	統計法（人口動態調査令）	毎月
国民生活基礎調査	指定統計	統計法（国民生活基礎調査規則）	毎年調査（直近の大規模調査は平成10年実施）
保健福祉動向調査	承認統計	統計報告調査法	3年に2回
患者調査	指定統計	統計法	3年（直近は平成8年実施）
医療施設調査	指定統計	統計法（医療施設調査施行規則）	3年（動態調査については毎月）（直近の静態調査は平成8年実施）
病院報告	承認統計	統計報告調整法（医療法）	毎月・毎年
医師・歯科医師・薬剤師調査	届出統計	統計法（医師法・歯科医師法・薬剤師法）	2年（直近は平成10年実施）
伝染病統計（平成11年3月廃止）	届出統計	統計法（伝染病予防法・性病予防法等）	毎月
母体保護統計報告（旧優生保護統計）	届出統計	統計法（母体保護法）	毎年
厚生省報告例（衛生関係）	届出統計	統計法（厚生省訓令）	毎年度・隔年
地域保健事業報告	届出統計	統計法（地域保健法）	毎年度
老人保健施設調査	承認統計	統計報告調査法（老人保健法）	毎月・毎年
老人保健事業報告	届出統計	統計法（老人保健法）	毎年度
訪問看護統計調査	承認統計	統計報告調整法（老人保健法）	毎月・毎年・隔年（直近の経営実態は平成11年実施）

第　1　章

概　　要

人口動態調査結果の概要

1　結果の要約

(1)　出生数は依然減少

出生数は9,168人で、前年の9,367人より199人減少し、出生率（人口千対）は7.7で、前年の7.8を0.1ポイント下回り、全国で最下位である。　（全国平均9.4、5年連続全国最下位）

合計特殊出生率は、1.45で前年の1.48を0.03ポイント下回った。（全国平均1.34、全国順位19位）

(2)　死亡数は増加

死亡数は12,142人で、前年の11,515人より627人増加し、死亡率（人口千対）は10.2で、前年の9.6を0.6ポイント上回った。　（全国平均7.8、全国順位3位）

死因別に見ると、死因順位の第1位は悪性新生物（3,658人）、第2位は脳血管疾患（2,176人）、第3位は心疾患（1,638人）となっている。

(3)　自然増加数は前年を下回る

自然増加数はマイナス2,973人で、前年のマイナス2,148人をさらに下回り、自然増加率（人口千対）はマイナス2.5で、前年のマイナス1.8より0.7ポイント下回った。（全国平均1.6、全国最下位）

(4)　死産数は減少

死産数は325胎で、前年の340胎より15胎減少し、死産率（出産千対）は34.2で、前年の35.0より0.8ポイント下回った。　（全国平均31.6、全国順位17位）

(5)　婚姻件数は減少

婚姻件数は5,610組で、前年の5,714組より104組減少し、婚姻率（人口千対）は4.7で、前年の4.8より0.1ポイント下回った。　（全国平均6.1、全国順位46位）

(6)　離婚件数は増加

離婚件数は1,849組で、前年の1,782組より67組増加し、離婚率（人口千対）は1.55で、前年の1.49より0.06ポイント上回った。　（全国平均2.00、全国順位41位）

表１　人口動態総覧

	実数			率			
				秋田県		全国	
	平成11年	平成10年	対前年増減	平成11年	平成10年	平成11年	平成10年
	人	人					
出生	9,168	9,367	△199	7.7	7.8	9.4	9.6
死亡	12,142	11,515	627	10.2	9.6	7.8	7.5
乳児死亡	32	34	△2	3.5	3.6	3.4	3.6
新生児死亡	21	23	△2	2.3	2.5	1.8	2.0
自然増加	△ 2,973	△ 2,148	△ 825	△ 2.5	△ 1.8	1.6	2.1
死産	325	340	△ 15	34.2	35.0	31.6	31.4
自然死産	128	136	△ 8	13.5	14.0	13.7	13.6
人工死産	197	204	△ 7	20.6	21.0	17.9	17.8
周産期死亡	58	74	△ 16	6.3	7.9	6.0	6.2
妊娠満22週以後の死産	42	56	△ 14	4.6	6.0	4.7	4.8
早期新生児死亡	16	18	△ 2	1.7	1.9	1.3	1.4
婚姻	5,610	5,714	△ 104	4.7	4.8	6.1	6.3
離婚	1,849	1,782	67	1.55	1.49	2.00	1.94

	平成11年	平成10年
合計特殊出生率	1.45	1.48

2　出　　生

(1)　出生数

出生数は9,168人で、前年の9,367人より199人減少し、出生率（人口千対）は7.7で、前年の7.8を0.1ポイント下回った。全国順位は平成７年より最下位である。

本県の出生率（人口千対）は、大正９年の44.3を最高に、昭和25年頃までほぼ30以上で推移していたが、その後急激に減少し、全国の第２次ベビーブームの影響を受けないで、減少を続けながら現在に至っている。

全国は戦争のあった時を除いては増加しており、第２次世界大戦後、昭和22年から24年の第１次ベビーブーム期は高かったが、25年から急激に減少した。その後は昭和41年の「ひのえうま」を除いてやや回復し、46～49年には第２次ベビーブーム期を迎えたが、昭和50年以降、再び減少傾向になっている。（図１－①）

図１－①　出生率（人口千対）年次推移（明治32年～平成11年）　－秋田県・全国－

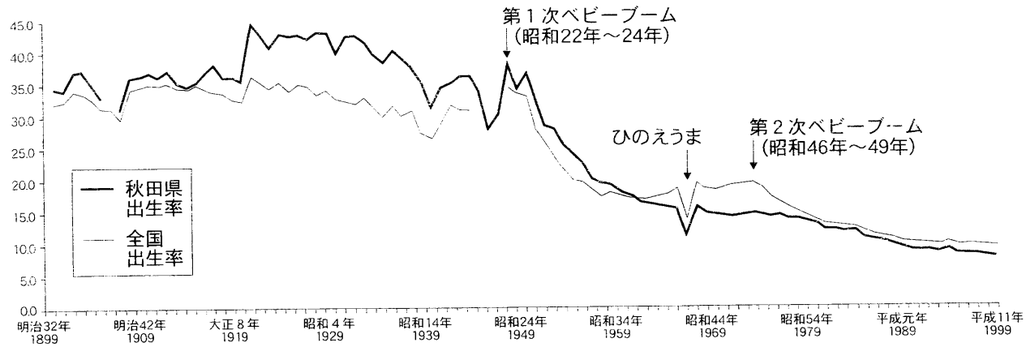

平成11年の出生順位別の出生数の内訳は、第１子4,462人、第２子3,403人、第３子以降1,303人である。第１子は前年より51人増え、第２子は前年より128人減少、第３子以降も前年より122人減少している。（表２）

表２　出生順位別出生数の推移　－平成７～11年－

（単位：人）

	第１子	第２子	第３子以降	合計
平成７年	4,631	3,720	1,644	9,995
平成８年	4,479	3,687	1,578	9,744
平成９年	4,563	3,650	1,443	9,656
平成10年	4,411	3,531	1,425	9,367
平成11年	4,462	3,403	1,303	9,168

出生数を母の年齢（５歳階級）別に見ると、25歳～29歳と30歳～34歳が過去５年間ずうっと減少している。また、平成11年には、15歳～19歳と20歳～24歳が少し増加した。（表３）

表３　母の年齢（５歳段階）別にみた出生数

（単位：人）

母の年齢	出生数					対前年増減			
	平成７年	平成８年	平成９年	平成10年	平成11年	８年－７年	９年－８年	10年－９年	11年－10年
総数	9,995	9,744	9,656	9,367	9,168	－251	－88	－288	－199
～14歳	0	0	0	0	1	0	0	0	1
15～19	115	103	103	104	127	－12	0	1	23
20～24	1,656	1,559	1,593	1,468	1,494	－97	34	－125	26
25～29	3,919	3,394	3,872	3,735	3,607	－25	－22	－137	－128
30～34	3,282	3,121	3,044	2,980	2,800	－161	－77	－64	－180
35～39	911	945	953	963	1,017	34	8	10	54
40～44	108	117	89	111	120	9	－28	22	9
45～49	4	5	1	6	2	1	－4	5	－4
50歳以上	0	0	0	0	0	0	0	0	0

＊総数には母の年齢不詳を含む。

第１子出生時の母の平均年齢は、全国と同様上昇傾向にあるが、全国より0.1〜0.2歳若い状況である。（表４）

表４　第１子出生時の母の平均年齢の年次推移

		平成７年	８　年	９　年	10　年	11　年
平均年齢	秋田県	27.4	27.5	27.5	27.6	27.6
	全　国	27.5	27.6	27.7	27.8	27.9

(2)　合計特殊出生率

合計特殊出生率は、1.45で前年の1.48を0.03ポイント下回ったが、全国の状況を見ると最も高いのは沖縄1.79、次いで福島1.63、島根1.61となっている。一方、最も低いのは東京1.03、次いで北海道1.20、千葉1.22、京都1.22となっており、本県の全国順位は19位である。

合計特殊出生率は戦後ずうっと低下を続けてきたが、本県は全国より高い状況で推移してきた。しかし、昭和40年頃から第２次ベビーブームにかけては全国より低く、昭和51〜63年までは全国とほぼ同じになったものの、平成元年からは全国より高い率で推移してきた。（図２）

図２　出生数及び合計特殊出生率の年次推移（昭和30年〜平成11年）

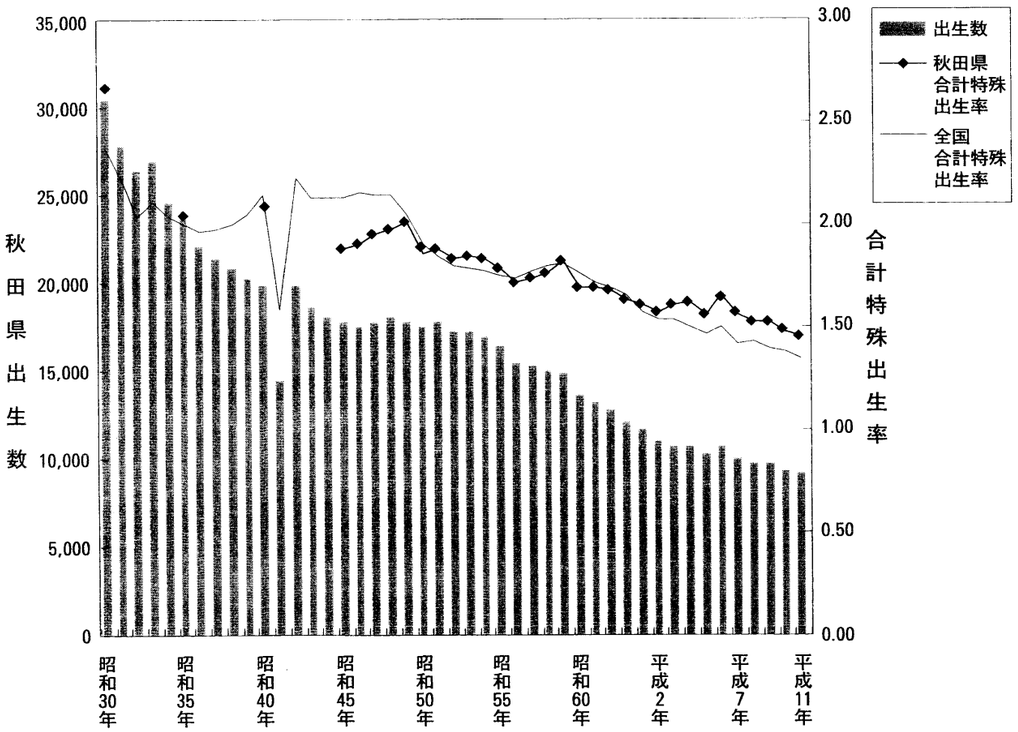

注：都道府県別の合計特殊出生率は、昭和50年までは国勢調査年のみ

３　死　　亡

(1)　死亡数・死亡率

死亡数は12,142人で、前年の11,515人より627人増加し、死亡率（人口千対）は10.2で、前年の9.6を0.6ポイント上回った。死亡率の全国順位は第３位である。

死亡数は第２次世界大戦前まで増加していたが、戦後昭和22年から減少傾向に変わり、その後の医学や医療の進歩及び公衆衛生の向上などにより、死亡の状況は急激に改善された。昭和38年には１万人を割り、昭和54年には過去100年間で最小の8,753人となった。

しかし、昭和63年からは１万人台となり、人口の高齢化を反映して、依然、増加を続けている。（図１－②）

図１－②　死亡率（人口千対）年次推移（明治32年〜平成11年）　　－秋田県・全国－

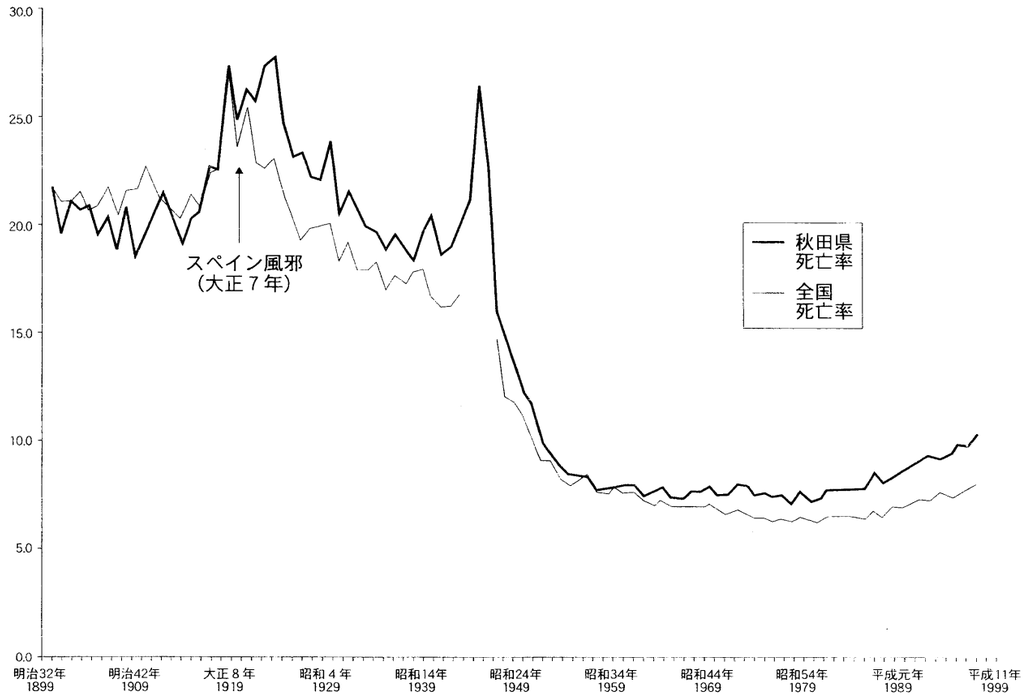

死亡数を年齢（５歳階級）別にみると、０〜４歳、５〜９歳、15〜19歳、25〜29歳、40〜44歳、60〜64歳、65〜69歳で前年より低下しているものの、50〜54歳、70歳以上が前年より大きく増加している。

年齢（５歳階級）別の死亡率を全国と比較すると、０〜９歳、15〜19歳、25〜29歳、60〜74歳で全国より低く、10〜14歳、20〜24歳、30〜59歳、75歳以上は全国より高くなっている。

死亡率性比（男の死亡率／女の死亡率×100）を年齢（５歳階級）別にみると、０〜９歳以外は全年齢で100以上になっており、男の死亡率が高いことを示している。特に、10〜14歳、20〜24歳、55〜59歳、65〜69歳が男の死亡率が高い状況となっている。（表５）

表５　年齢（５歳階級）別にみた死亡数・死亡率（人口10万対）・死亡率性比

	死亡数			平成11年死亡率		平成11年死亡率性比	
	平成11年	平成10年	対前年増減	秋田県	全国	秋田県	全国
総数	12,142	11,515	627	1,015.2	782.9	130.6	124.9
0～4歳	45	47	−2	92.1	94.5	76.7	120.2
5～9	6	7	−1	10.9	13.3	95.8	132.5
10～14	12	6	6	18.6	12.9	＊ 1,045.3	145.7
15～19	23	27	−4	32.2	35.4	217.9	231.1
20～24	34	33	1	56.2	48.9	299.3	235.3
25～29	26	33	−7	41.1	52.9	159.5	218.8
30～34	60	54	6	98.2	66.2	238.4	193.1
35～39	74	73	1	105.1	90.2	243.8	201.2
40～44	134	141	−7	164.5	140.0	177.1	191.8
45～49	257	242	15	264.4	235.8	228.7	199.7
50～54	362	302	60	411.8	353.2	234.1	212.6
55～59	454	437	17	577.6	534.2	274.6	227.9
60～64	690	707	−17	819.1	828.0	260.3	235.2
65～69	1,090	1,112	−22	1,247.1	1,324.1	303.7	243.1
70～74	1,582	1,514	68	2,049.0	2,066.5	253.0	226.7
75～79	1,828	1,729	99	3,563.0	3,379.9	205.3	201.1
80～84	2,030	1,954	76	6,387.7	6,203.2	175.1	183.8
85～89	2,049	1,896	153	11,945.4	10,498.6	149.5	162.1
90歳以上	1,386	1,201	185	20,391.3	19,357.6	130.4	142.4

注：１）総数には年齢不詳を含む
　　２）死亡率性比＝男の死亡率／女の死亡率×100
　　３）＊死亡数が男11人、女１人のため、死亡率性比が特に高くなっている。

乳児死亡数は32人で、前年の34人より2人減少し、乳児死亡率(出生千対)は3.5で、前年の3.6を0.1ポイント下回った。

乳児死亡率（出生千対）の年次推移をみると、昭和14年頃までは100以上、即ち、産まれた子どものおよそ10人に1人が１年以内に死亡している状況で、その中でも本県は全国を上回っていた。しかし、昭和50年頃からは10を下回り、本県も全国平均とほぼ同じに推移している。(図１－③)

図１－③　乳児死亡率（出生千対）年次推移（明治32年～平成11年）　－秋田県・全国－

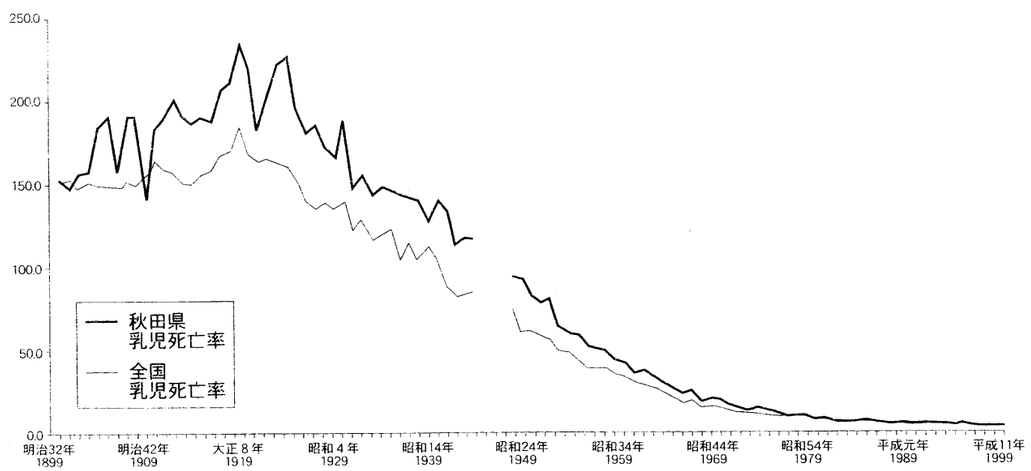

死産数は325人で、前年の340人より15人減少し、死産率（出産（出生＋死産）千対）は34.2で、前年の35.0を0.8ポイント下回った。

死産率の年次推移をみると、明治、大正初期までは100前後の高率で推移していたが、第２次世界大戦前には40前後まで低下した。戦後は急激な上昇をみたが昭和40年の113.3をピークに低下し、現在は約1／3の34.2となっている。(図１－④)

図１－④　死産率（出産千対）年次推移（明治32年～平成11年）　－秋田県・全国－

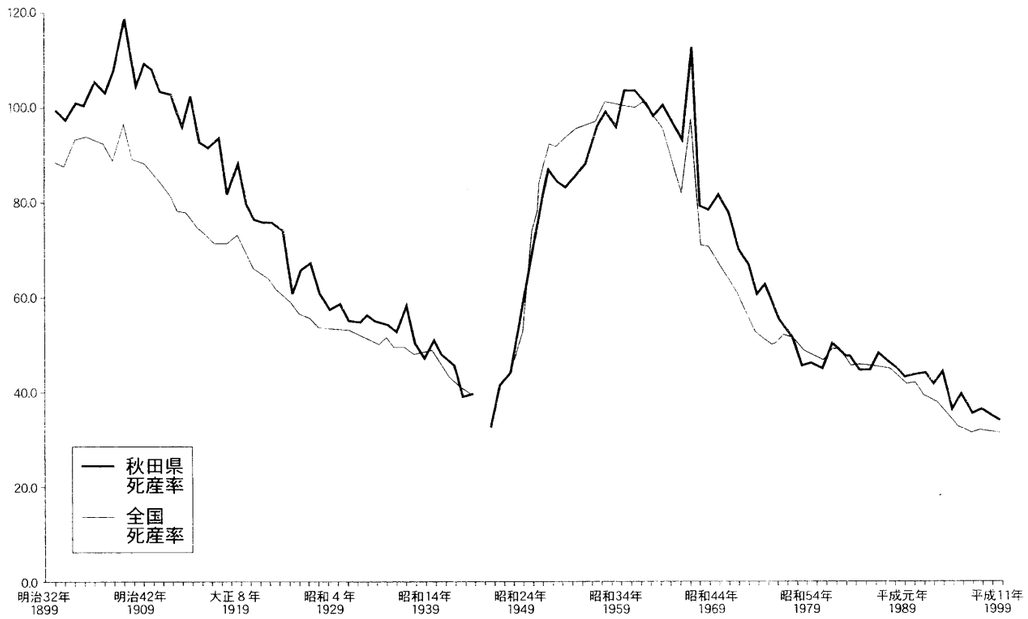

(2)　死　　因

平成11年の死亡状況を死因順位別にみると、第１位は悪性新生物で死亡数3,658人、死亡率（人口10万対）306.4、第２位は脳血管疾患2,176人、182.2、第３位は心疾患1,638人、137.2となっている。

主な死因の年次推移をみると、悪性新生物は一貫して上昇を続け、昭和57年以降死因順位は１位となった。さらに、上昇傾向は続き、全死亡に占める割合も平成11年30.1％となった。全死亡者のおよそ３人に１人が悪性新生物で死亡したことになる。

脳血管疾患はずうっと死因順位１位を占めていたが、昭和57年に悪性新生物にかわり第２位となり、平成元年には心疾患にかわり第３位となった。その後も低下したものの平成６年には第２位となり、ゆるやかに上昇している。平成11年の全死亡者に占める割合は17.9％である。

心疾患は平成元年に脳血管疾患にかわり第２位となり、その後も上昇傾向にあったが、平成６・７年に大幅にダウンして第３位で推移している。平成11年の全死亡者に占める割合は13.5％となっている。

また、その他には肺炎も上昇傾向が続き、不慮の事故、自殺も増加している。(図３)

図３　主要死因別にみた死亡率の年次推移（昭和55年～平成11年）

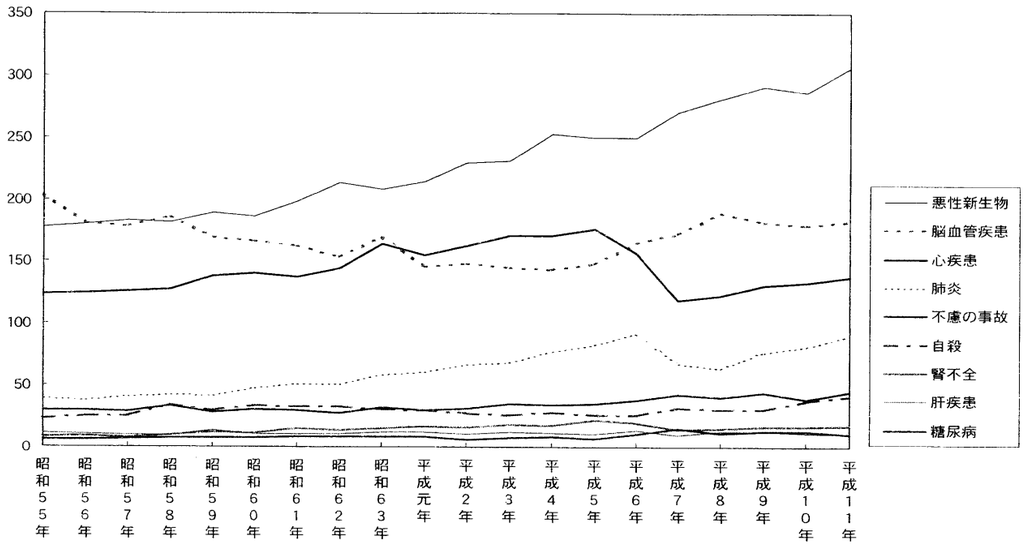

注）　平成６．７年の心疾患の低下には、死亡診断書（死体検案書）（平成７年１月施行）において「死亡の原因欄には、疾患の終末期の状態としての心不全、呼吸不全等は書かないでください」という注意書きの施行前からの周知の影響と考えられる。

平成11年の死亡率では、悪性新生物、脳血管疾患、心疾患、肺炎、不慮の事故、自殺、腎不全が前年より上昇した。本県の死亡率を全国における順位でみると、悪性新生物、脳血管疾患、自殺が全国１位となっている。（表６）

表６　死亡数・死亡率（人口10万対）・死因順位・全死亡に占める割合

順位	死　因	平成11年			平成10年		（平成11年）	
		死亡数	死亡率	全死亡に占める割合	死亡数	死亡率	全国率	全国における順位
	全死因	12,142		100.0%	11,515			
1	悪性新生物	3,658	306.4	30.1	3,430	286.1	231.6	1
2	脳血管疾患	2,176	182.2	17.9	2,146	179.0	110.8	1
3	心疾患	1,638	137.2	13.5	1,597	133.2	120.4	19
4	肺炎	1,081	90.5	8.9	971	81.0	74.9	14
5	不慮の事故	539	45.1	4.4	462	38.5	31.9	6
6	自殺	486	40.7	4.0	450	37.5	25.0	1
7	老衰	256	21.4	2.1	265	22.1	18.2	26
8	腎不全	212	17.8	1.7	199	16.6	14.1	15
9	肝疾患	129	10.8	1.1	140	11.7	13.2	38
10	糖尿病	128	10.7	1.1	154	12.8	10.2	23

（注）死亡率は人口10万対
全国の死因順位10位は「慢性閉塞性肺疾患　10.4」で、「糖尿病」は11位。
「慢性閉塞性肺疾患」の秋田県での死因順位は11位。
慢性閉塞性肺疾患：死亡数　107人、死亡率　9.0。全国における順位は40位。

平成11年の死因を性・年齢（５歳階級）別の構成割合でみると、５～９歳、10歳代、20歳代では男女とも不慮の事故や自殺が多い。30歳代から年齢が高くなるに従って、悪性新生物の占める割合が大きくなり、次いで、心疾患、脳血管疾患、肺炎が大きい。

悪性新生物については、男では50歳代、60歳代が大きく、女では30歳後半、40歳後半、50歳代が大きい。また、自殺については、男性の50歳代までの構成割合が大きい。（図４－①・②）

図４－①　男性における年齢階級別にみた主な死因の構成割合

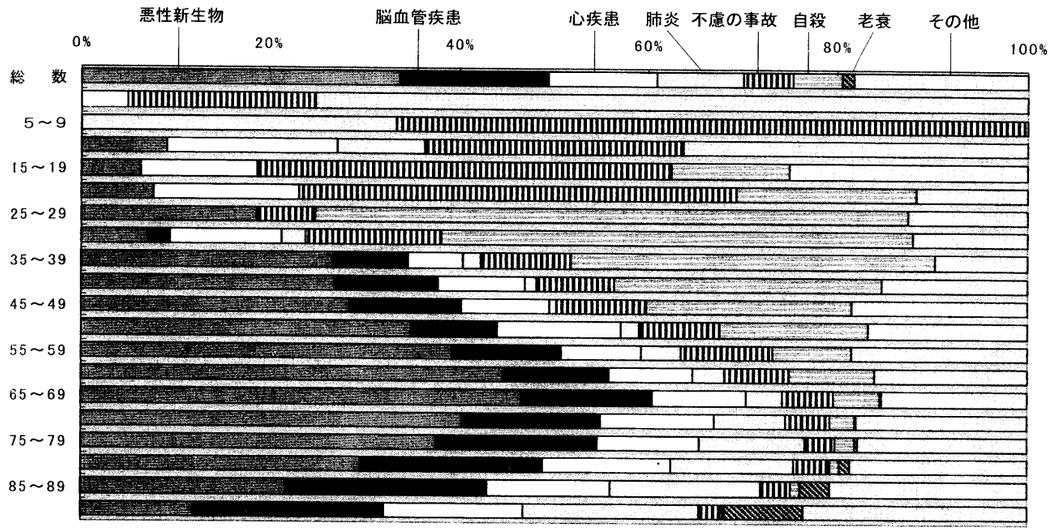

図４－②　女性における年齢階級別にみた主な死因の構成割合

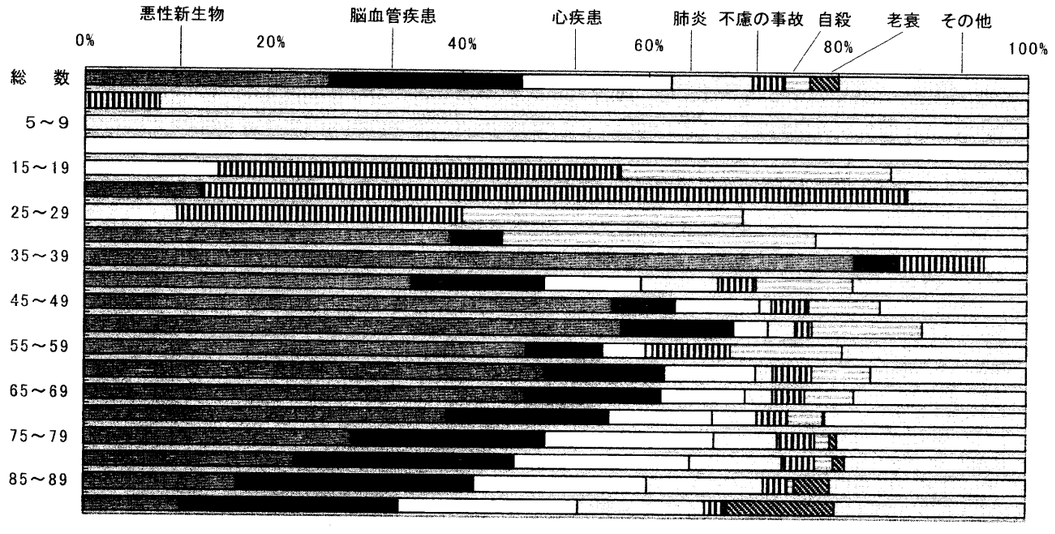

悪性新生物について死亡数・死亡率を部位別にみると、「胃」が一番高いものの、横ばい状態である。「肺」は上昇傾向が男女とも顕著である。女性では、「子宮」が減少してきているものの、逆に「乳房」が大きく上昇している。（表７）

表７　悪性新生物の主な部位別にみた死亡数・死亡率（人口10万対）の年次推移
（昭和40年～平成11年）

部　　位	昭和40年	昭和50年	昭和60年	平成７年	平成８年	平成９年	平成10年	平成11年
男			死	亡		数		
胃	486	482	442	480	502	487	489	519
肝	—	56	96	139	149	133	148	141
肺	70	129	232	412	405	421	429	445
大腸１）	—	—	—	241	191	251	251	236
女								
胃	240	297	249	260	239	258	258	266
肝	—	39	45	65	67	87	87	87
肺	29	53	90	117	141	177	153	146
乳　房	16	54	54	76	68	72	75	95
子　宮	83	67	56	32	61	49	42	42
大腸１）	—	—	—	193	210	203	186	267
男			死	亡		数		
胃	79.1	81.8	73.7	83.2	87.2	85.0	85.7	91.4
肝	—	9.5	16.0	24.1	25.9	23.2	26.0	24.8
肺	11.4	21.9	38.7	71.5	70.3	73.4	75.2	78.4
大腸１）	—	—	—	41.8	33.1	43.8	44.1	41.5
女								
胃	36.1	46.2	38.0	40.9	37.7	40.8	40.9	42.3
肝	—	6.1	6.9	10.2	10.6	13.8	13.8	13.8
肺	4.4	8.2	13.8	18.4	22.2	28.0	24.3	23.2
乳　房	2.4	8.4	8.3	12.0	10.7	11.4	11.9	15.1
子　宮	12.5	10.4	8.6	5.0	9.6	7.7	6.7	6.7
大腸１）	—	—	—	30.4	33.1	32.1	29.5	42.4

注：１）大腸の悪性新生物は、結腸と直腸Ｓ状結腸移行部及び直腸を示す。
注：２）—は、死因分類変更等により、都道府県別の数字が出ないものである。

4　婚　　姻

平成11年の婚姻件数は5,610組で、前年の5,714組より104組減少し、婚姻率（人口千対）は4.7で前年の4.8より0.1ポイント下回った。全国順位は46位である。

婚姻の年次推移をみると、第２次世界大戦前は増加傾向であり、本県の婚姻率も全国より高く推移してきた。終戦直後の「繰り延べられた婚姻」によって、昭和22～23年頃（第１次婚姻ブーム）は婚姻件数が約１万６千件と急増したが、以後は急激に減少した。

その後全国の婚姻件数は増加に転じたが、本県は減少を続け、第２次婚姻ブーム（昭和45～48年）の影響も小さく、現在まで減少傾向が続いている。（図１－⑤）

婚姻率の低下は、若年層の人口減少も一因と考えられるが、15歳～39歳の人口推移をみると、昭和30年代中頃から始まった経済の高度成長により、東京、大阪、名古屋などの大都市地域への大規模な人口の集中移動があり、その後、昭和48年のオイルショックを契機とする高度成長から低成長への移行などの影響により、人口移動は安定したものの、依然として人口の減少は緩やかに続いている。（図５）

図１－⑤　婚姻率（人口千対）年次推移（明治32年～平成11年）　－秋田県・全国－

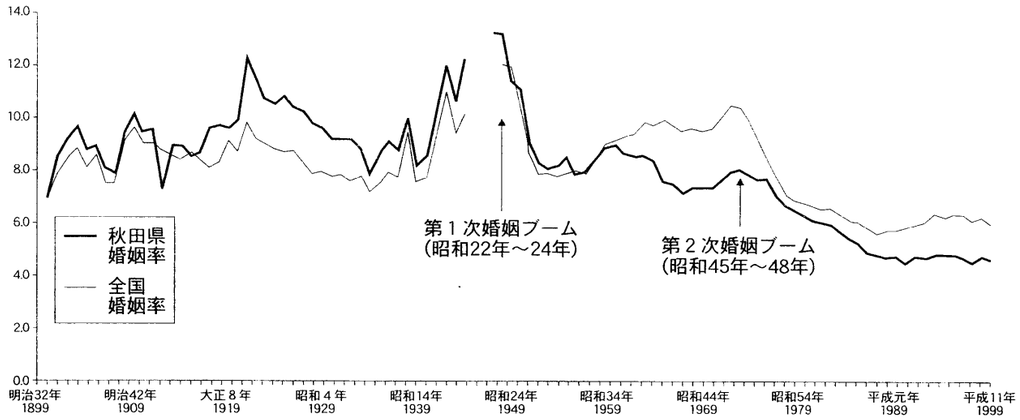

図５　15歳～39歳の年齢段階における人口の推移（昭和25年～平成11年）

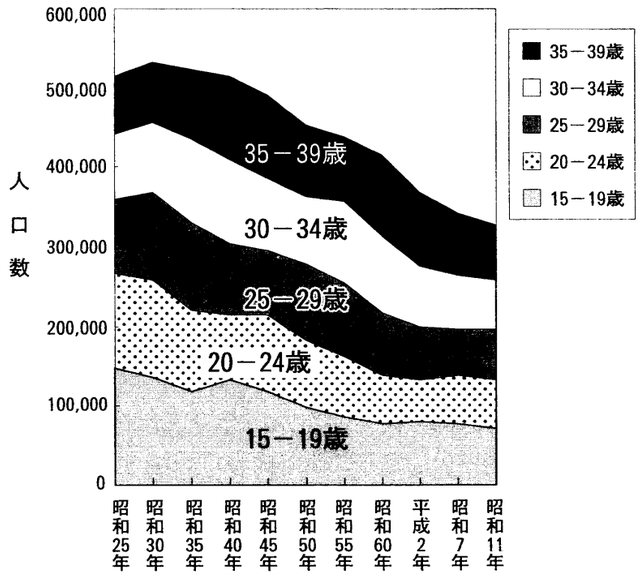

表８　平均初婚年齢（男女別）
昭和25年～平成11年

年　次	男女別	秋田県	全　国
昭和25年	男	25.3	25.9
	女	22.0	23.0
昭和30年	男	25.9	26.6
	女	22.8	23.8
昭和35年	男	26.5	27.2
	女	23.5	24.4
昭和40年	男	26.8	27.2
	女	23.8	24.5
昭和45年	男	26.4	26.9
	女	23.5	24.2
昭和50年	男	26.4	27.0
	女	24.0	24.7
昭和55年	男	27.4	27.8
	女	24.7	25.2
昭和60年	男	28.0	28.2
	女	25.4	25.5
平成２年	男	28.6	28.4
	女	26.1	25.9
平成７年	男	28.6	28.5
	女	26.3	26.3
平成８年	男	28.5	28.5
	女	26.3	26.4
平成９年	男	28.6	28.5
	女	26.4	26.6
平成10年	男	28.7	28.6
	女	26.5	26.7
平成11年	男	28.6	28.7
	女	26.5	26.8

平均初婚年齢は、夫28.6歳、妻26.5歳で、夫妻ともにほぼ毎年高くなってきたが、近年夫は鈍化し、妻は晩婚化が進んでいる。夫妻の平均初婚年齢の差は縮小傾向にある。全国と比較すると、平成２年頃を除いて全国よりは低い年齢で推移してきた。（表８）

夫妻の一方が外国の婚姻件数は203件（総婚姻数の3.6％）で、前年の162件（総婚姻数の2.8％）より41件増加した。その内訳をみると、「夫日本・妻外国」は194件であり、「妻日本・夫外国」は９件である。国籍は、妻は中国、フィリピン、韓国・朝鮮他で、夫は米国、韓国・朝鮮、中国他となっている。（表９）

表９　夫婦の一方が外国国籍の婚姻件数

		離婚件数	夫婦の一方が外国	構成比	夫日本・妻外国					妻日本・夫外国				
					総数	中国	フィリピン	韓国・朝鮮	その他	総数	米国	韓国・朝鮮	中国	その他
秋田県	平成９年	5,587	139	2.5%	129	77	38	7	7	10	3	3	—	4
	平成10年	5,714	162	2.8%	152	98	36	6	12	10	3	3	2	2
	平成11年	5,610	203	3.6%	194	125	44	15	10	9	4	2	2	1

5　離　　婚

平成11年の離婚件数は1,849組で、前年の1,782組より67組増加し、離婚率（人口千対）は1.55で前年の1.49より0.06ポイント上回った。

離婚件数の年次推移をみると、第２次世界大戦前は減少傾向であったが、戦後すぐ2,000件を超え、その後急激に減少した。昭和44年まで減少は続き、昭和45年からまた増加し、昭和58、59年がピークとなった。また、再度減少に転じたが、平成３年頃から再び増加している。

離婚率は、昭和40年代までは全国より高く推移してきたが、昭和40年を境に全国と逆転し、以後、全国より低い状態で推移しながら現在に至っている。(図１－⑥)

図１－⑥　離婚率（人口千対）年次推移（明治32年～平成11年）　　－秋田県・全国－

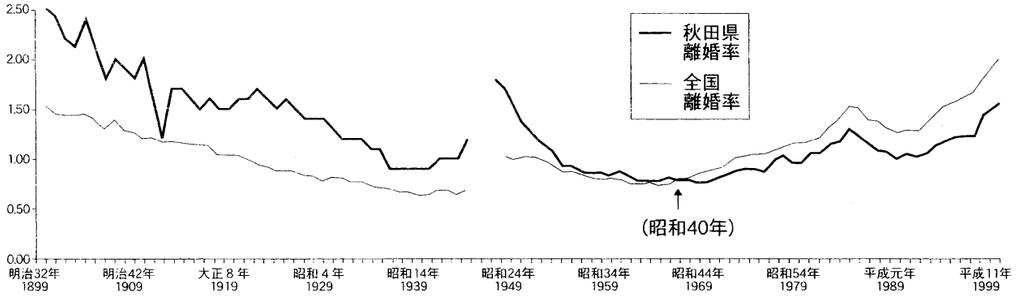

種類別離婚件数は、協議離婚が1,544件（総離婚件数の83.5%）で最も多く、前年より42件増加した。次いで調停離婚は288件（総離婚件数の15.5%）で前年より29件増加し、
判決離婚は16件（総離婚件数の0.9%）で前年より４件減少、審判離婚は1件（総離婚件数の0.1%）で前年と同じ状況である。協議離婚、調停離婚ともに年々増加している。

夫妻の一方が外国の離婚件数は41件（総離婚数の2.2%）で、前年の30件（総婚姻数の1.7%）より11件増加した。その内訳をみると、「夫日本・妻外国」は37件であり、「妻日本・夫外国」は4件である。国籍は、妻は中国、フィリピン他で、夫は韓国・朝鮮となっている。(表10)

表10　夫婦の一方が外国国籍の離婚件数

		離婚件数	夫婦の一方が外国	構成比	夫日本・妻外国					妻日本・夫外国				
					総数	中国	フィリピン	韓国・朝鮮	その他	総数	米国	韓国・朝鮮	中国	その他
秋田県	平成９年	1,712	26	1.5%	24	4	20	—	—	2	1	1	—	—
	平成10年	1,782	30	1.7%	30	14	16	—	—	—	—	—	—	—
	平成11年	1,849	41	2.2%	37	23	10	1	3	4	—	4	—	—

第　2　章

人口動態総覧

第１表　人口動態総覧（都道府県別）

平成11年

都道府県	出生数	（再掲）2500g未満	死亡数	（再掲）乳児（1歳未満）死亡数	（再掲）新生児（生後4週未満）死亡数	自然増加	死産数 総数	死産数 自然	死産数 人工	周産期死亡 総数	周産期死亡 妊娠満22週以後の死産数	周産期死亡 早期新生児死亡数	婚姻件数	離婚件数	出生率（人口千対）	出生子の性比 女100対男	死亡率（人口千対）	乳児死亡率（出生千対）	新生児死亡率（出生千対）	自然増加率（人口千対）	死産率（出産千対）	自然死産率（出産千対）	人工死産率（出産千対）	周産期死亡率（出産千対）	妊娠満22週以後の死産率（出産千対）	早期新生児死亡率（出生千対）	婚姻率（人口千対）	離婚率（人口千対）
全国	1,177,669	99,163	982,031	4,010	2,137	195,638	38,452	16,711	21,741	7,102	5,567	1,535	762,028	250,529	9.4	105.6	7.8	3.4	1.8	1.6	31.6	13.7	17.9	6.0	4.7	1.3	6.1	2.00
北海道	46,680	4,146	44,414	137	76	2,266	2,053	780	1,273	302	246	56	32,874	13,677	8.2	104.7	7.8	2.9	1.6	0.4	42.1	16.0	26.1	6.4	5.2	1.2	5.8	2.41
青森	13,146	1,040	13,445	67	46	△ 299	467	181	286	87	50	37	7,730	2,888	8.9	105.9	9.1	5.1	3.5	△0.2	34.3	13.3	21.0	6.6	3.8	2.8	5.2	1.96
岩手	12,420	953	13,364	41	19	△ 944	477	169	308	76	63	13	7,265	2,086	8.8	105.9	9.5	3.3	1.5	△0.7	37.0	13.1	23.9	6.1	5.0	1.0	5.1	1.48
宮城	21,886	1,742	17,594	66	39	4,292	833	302	531	132	99	33	13,665	4,092	9.3	108.6	7.5	3.0	1.8	1.8	36.7	13.3	23.4	6.0	4.5	1.5	5.8	1.74
秋田	9,168	676	12,142	32	21	△2,974	325	129	196	58	42	16	5,610	1,849	7.7	106.9	10.2	3.5	2.3	△2.5	34.2	13.6	20.6	6.3	4.6	1.7	4.7	1.55
山形	10,815	811	12,310	37	21	△1,495	405	148	257	73	58	15	6,758	1,770	8.7	106.0	9.9	3.4	1.9	△1.2	36.1	13.2	22.9	6.7	5.3	1.4	5.4	1.42
福島	20,497	1,701	19,215	57	26	1,282	757	329	428	120	106	14	11,613	3,686	9.6	106.3	9.0	2.8	1.3	0.6	35.6	15.5	20.1	5.8	5.1	0.7	5.5	1.73
茨城	28,261	2,343	23,373	87	38	4,888	888	369	519	179	148	31	17,340	5,518	9.5	105.7	7.9	3.1	1.3	1.6	30.5	12.7	17.8	6.3	5.2	1.1	5.8	1.86
栃木	18,485	1,610	15,851	83	44	2,634	649	254	395	114	79	35	11,815	3,662	9.3	107.5	8.0	4.5	2.4	1.3	33.9	13.3	20.6	6.1	4.3	1.9	5.9	1.84
群馬	19,111	1,536	16,683	75	30	2,428	574	256	318	118	93	25	11,632	3,607	9.6	107.5	8.3	3.9	1.6	1.2	29.2	13.0	16.2	6.1	4.8	1.3	5.8	1.80
埼玉	65,711	5,544	41,067	195	101	24,644	1,888	959	929	410	342	68	42,858	13,988	9.6	105.4	6.0	3.0	1.5	3.6	27.9	14.2	13.7	6.2	5.2	1.0	6.2	2.04
千葉	54,005	4,225	38,278	161	82	15,727	1,683	970	713	361	305	56	37,316	12,145	9.2	105.3	6.5	3.0	1.5	2.7	30.2	17.4	12.8	6.6	5.6	1.0	6.4	2.07
東京	97,959	8,200	85,427	325	175	12,532	3,143	1,550	1,593	624	497	127	81,287	26,375	8.4	106.0	7.3	3.3	1.8	1.1	31.1	15.3	15.8	6.3	5.0	1.3	7.0	2.27
神奈川	81,792	7,037	51,440	314	177	30,352	2,240	1,153	1,087	513	379	134	58,149	17,723	9.8	105.0	6.2	3.8	2.2	3.6	26.7	13.7	12.9	6.2	4.6	1.6	7.0	2.12
新潟	21,812	1,741	22,565	75	37	△ 753	687	330	357	137	115	22	12,523	3,375	8.8	105.4	9.1	3.4	1.7	△0.3	30.5	14.7	15.9	6.2	5.2	1.0	5.0	1.36
富山	10,139	819	10,213	35	17	△ 74	318	178	140	61	50	11	6,202	1,667	9.1	102.4	9.1	3.5	1.7	△0.1	30.4	17.0	13.4	6.0	4.9	1.1	5.5	1.49
石川	11,290	873	9,867	46	22	1,423	301	161	140	68	53	15	6,942	1,861	9.6	105.3	8.4	4.1	1.9	1.2	26.0	13.9	12.1	6.0	4.7	1.3	5.9	1.58
福井	8,053	603	7,014	27	16	1,039	266	117	149	48	36	12	4,555	1,174	9.8	102.8	8.5	3.4	2.0	1.3	32.0	14.1	17.9	5.9	4.5	1.5	5.5	1.43
山梨	8,318	782	7,581	38	25	737	222	124	98	58	42	16	5,094	1,509	9.4	105.5	8.6	4.6	3.0	0.8	26.0	14.5	11.5	6.9	5.0	1.9	5.8	1.71
長野	20,765	1,717	19,471	54	26	1,294	537	275	262	132	109	23	12,671	3,469	9.5	105.7	8.9	2.6	1.3	0.6	25.2	12.9	12.3	6.3	5.2	1.1	5.8	1.59
岐阜	20,151	1,646	16,880	69	46	3,271	564	250	314	140	107	33	11,843	3,298	9.6	105.1	8.1	3.4	2.3	1.6	27.2	12.1	15.2	6.9	5.3	1.6	5.7	1.58
静岡	35,395	3,227	28,753	111	62	6,642	1,079	476	603	229	190	39	22,429	6,975	9.5	104.9	7.7	3.1	1.8	1.8	29.6	13.1	16.5	6.4	5.3	1.1	6.0	1.87
愛知	73,738	6,317	45,878	259	132	27,860	2,007	894	1,113	444	348	96	46,211	13,071	10.7	105.6	6.6	3.5	1.8	4.0	26.5	11.8	14.7	6.0	4.7	1.3	6.7	1.89
三重	17,375	1,445	15,232	68	37	2,143	501	228	273	110	85	25	10,661	3,251	9.4	105.5	8.3	3.9	2.1	1.2	28.0	12.8	15.3	6.3	4.9	1.4	5.8	1.77
滋賀	14,040	1,088	9,423	52	36	4,617	318	145	173	80	56	24	8,320	2,057	10.7	106.0	7.2	3.7	2.6	3.5	22.1	10.1	12.0	5.7	4.0	1.7	6.3	1.56
京都	23,831	1,997	20,690	95	56	3,141	699	318	381	137	100	37	15,682	5,089	9.2	105.5	8.0	4.0	2.3	1.2	28.5	13.0	15.5	5.7	4.2	1.6	6.1	1.96
大阪	88,385	7,552	61,724	256	137	26,661	2,821	1,200	1,621	459	370	89	58,827	21,833	10.2	105.4	7.1	2.9	1.6	3.1	30.9	13.2	17.8	5.2	4.2	1.0	6.8	2.53
兵庫	53,765	4,437	41,965	173	85	11,800	1,582	695	887	277	216	61	34,174	11,065	9.9	105.6	7.8	3.2	1.6	2.2	28.6	12.6	16.0	5.1	4.0	1.1	6.3	2.05
奈良	13,158	1,027	10,569	28	12	2,589	404	191	213	64	56	8	8,053	2,623	9.1	105.9	7.3	2.1	0.9	1.8	29.8	14.1	15.7	4.8	4.2	0.6	5.6	1.82
和歌山	9,563	777	10,185	28	14	△622	297	119	178	56	43	13	5,748	2,130	8.9	104.6	9.5	2.9	1.5	△0.6	30.1	12.1	18.1	5.8	4.5	1.4	5.4	1.99
鳥取	5,352	462	5,851	12	8	△ 499	185	60	125	21	16	5	3,216	1,117	8.7	111.5	9.6	2.2	1.5	△0.8	33.4	10.8	22.6	3.9	3.0	0.9	5.3	1.83
島根	6,394	556	8,204	26	16	△1,810	218	87	131	43	31	12	3,570	1,050	8.4	105.1	10.8	4.1	2.5	△2.4	33.0	13.2	19.8	6.7	4.8	1.9	4.7	1.38
岡山	18,771	1,610	17,414	72	35	1,357	670	222	448	99	73	26	10,970	3,608	9.6	105.3	8.9	3.8	1.9	0.7	34.5	11.4	23.0	5.3	3.9	1.4	5.6	1.85
広島	27,119	2,262	23,735	81	41	3,384	796	316	480	143	111	32	17,000	5,416	9.5	107.4	8.3	3.0	1.5	1.2	28.5	11.3	17.2	5.3	4.1	1.2	5.9	1.89
山口	13,138	1,122	15,468	62	30	△2,330	415	192	223	86	65	21	7,926	2,848	8.6	104.7	10.1	4.7	2.3	△1.5	30.6	14.2	16.5	6.5	4.9	1.6	5.2	1.86
徳島	7,135	542	8,046	34	16	△ 911	230	91	139	46	36	10	4,206	1,462	8.6	106.0	9.7	4.8	2.2	△1.1	31.2	12.4	18.9	6.4	5.0	1.4	5.1	1.77
香川	9,651	884	9,325	24	15	326	303	121	182	42	30	12	5,795	1,994	9.4	101.7	9.1	2.5	1.6	0.3	30.4	12.2	18.3	4.3	3.1	1.2	5.7	1.95
愛媛	13,046	1,084	14,295	48	24	△1,249	429	173	256	71	52	19	7,666	2,864	8.7	101.2	9.6	3.7	1.8	△0.8	31.8	12.8	19.0	5.4	4.0	1.5	5.1	1.92
高知	6,649	628	8,648	27	14	△1,999	272	84	188	33	23	10	4,055	1,705	8.2	104.8	10.7	4.1	2.1	△2.5	39.3	12.1	27.2	4.9	3.4	1.5	5.0	2.11
福岡	46,682	4,196	39,905	173	98	6,777	1,899	647	1,252	270	199	71	29,708	11,577	9.4	105.3	8.0	3.7	2.1	1.4	39.1	13.3	25.8	5.8	4.2	1.5	6.0	2.33
佐賀	8,551	733	7,912	34	17	639	362	104	258	48	33	15	4,585	1,468	9.7	107.1	9.0	4.0	2.0	0.7	40.6	11.7	28.9	5.6	3.8	1.8	5.2	1.67
長崎	14,121	1,119	13,882	54	30	239	582	194	388	79	59	20	7,799	2,865	9.3	107.5	9.1	3.8	2.1	0.2	39.6	13.2	26.4	5.6	4.2	1.4	5.1	1.88
熊本	17,109	1,437	16,810	59	34	299	772	238	534	97	72	25	9,611	3,425	9.2	104.6	9.0	3.4	2.0	0.2	43.2	13.3	29.9	5.6	4.2	1.5	5.2	1.84
大分	10,714	896	11,438	31	13	△ 724	446	174	272	64	55	9	6,228	2,410	8.8	103.0	9.4	2.9	1.2	△0.6	40.0	15.6	24.4	5.9	5.1	0.8	5.1	1.97
宮崎	10,938	953	10,141	43	23	797	493	112	381	43	29	14	6,259	2,493	9.3	108.1	8.6	3.9	2.1	0.7	43.1	9.8	33.3	3.9	2.6	1.3	5.3	2.12
鹿児島	15,663	1,344	18,060	55	23	△2,397	757	269	488	94	80	14	9,107	3,272	8.8	103.4	10.0	3.5	1.5	△1.3	46.1	16.4	29.7	6.0	5.1	0.9	5.1	1.83
沖縄	16,680	1,715	7,880	75	38	8,800	607	361	246	146	117	29	8,480	3,442	12.8	108.3	6.0	4.5	2.3	6.7	35.1	20.9	14.2	8.7	7.0	1.7	6.5	2.64
外国	242	8	61	1	—	181	12	5	7	—	—	—	•	•	•	•	•	•	•	•	•	•	•	•	•	•	•	•
不詳	•	•	2,343	8	7	•	19	11	8	10	3	7	•	•	•	•	•	•	•	•	•	•	•	•	•	•	•	•

第２表　人口動態実数・率（２次医療圏別）　　平成11年

区分		出生数	死亡数	自然増加	乳児死亡数	新生児死亡数	死産数（率は出産千対）			周産期死亡（率は出産千対）			婚姻件数	離婚件数
		（率は人口千対）	（率は人口千対）	（率は人口千対）	（率は人口千対）	（率は人口千対）	総数	自然	人工	総数	妊娠満22週以後の死産	早期新生児死亡（率は出生千対）	（率は人口千対）	（率は人口千対）
実数	総数	9,168	12,142	△2,974	32	21	325	129	196	58	42	16	5,610	1,849
	鹿角・大館	1,075	1,542	△467	8	6	33	15	18	8	2	6	631	225
	鷹巣	291	606	△315	—	—	12	4	8	1	1	—	178	58
	能代・山本	685	1,248	△563	1	1	31	7	24	5	4	1	424	165
	秋田周辺	3,550	3,691	△141	14	9	128	48	80	21	16	5	2,300	732
	(秋田市保健所管内)	2,727	2,362	365	9	4	82	33	49	12	10	2	1,845	561
	(秋田中央保健所管内)	823	1,329	△506	5	5	46	15	31	9	6	3	455	171
	本荘・由利	1,044	1,184	△140	2	2	37	15	22	6	5	1	571	201
	大曲・仙北	1,110	1,795	△685	2	1	39	19	20	8	7	1	680	227
	横手・平鹿	820	1,197	△377	2	1	25	12	13	3	2	1	472	138
	湯沢・雄勝	593	879	△286	3	1	20	9	11	6	5	1	354	103
率	総数	7.7	10.2	△2.5	3.5	2.3	34.2	13.6	20.6	6.3	4.6	1.7	4.7	1.55
	鹿角・大館	8.0	11.5	△3.5	7.4	5.6	29.8	13.5	16.2	7.4	1.9	5.6	4.7	1.68
	鷹巣	6.3	13.0	△6.8	—	—	39.6	13.2	26.4	3.4	3.4	—	3.8	1.25
	能代・山本	6.7	12.1	△5.5	1.5	1.5	43.3	9.8	33.5	7.3	5.8	1.5	4.1	1.60
	秋田周辺	8.1	8.4	△0.3	3.9	2.5	34.8	13.1	21.8	5.9	4.5	1.4	5.2	1.67
	(秋田市保健所管内)	8.6	7.5	1.2	3.3	1.5	29.2	11.7	17.4	4.4	3.7	0.7	5.8	1.77
	(秋田中央保健所管内)	6.7	10.8	△4.1	6.1	6.1	52.9	17.3	35.7	10.9	7.2	3.6	3.7	1.39
	本荘・由利	8.4	9.6	△1.1	1.9	1.9	34.2	13.9	20.4	5.7	4.8	1.0	4.6	1.63
	大曲・仙北	7.1	11.4	△4.3	1.8	0.9	33.9	16.5	17.4	7.2	6.3	0.9	4.3	1.44
	横手・平鹿	7.5	10.9	△3.4	2.4	1.2	29.6	14.2	15.4	3.6	2.4	1.2	4.3	1.26
	湯沢・雄勝	7.2	10.7	△3.5	5.1	1.7	32.6	14.7	17.9	10.0	8.4	1.7	4.3	1.25

第３表　年次別にみた人口動態総覧（秋田県 ― 実数）

区分		人口	出生数	死亡数	自然増加数	乳児死亡数	新生児死亡数	死産数 総数	死産数 自然死産	死産数 人工死産	周産期死亡数 総数	周産期死亡数 妊娠満22週以後の死産	周産期死亡数 早期新生児死亡	婚姻件数	離婚件数
1899	明治32	787,910	26,645	16,700	9,345	4,133	…	2,964	…	…	…	…	…	5,452	1,999
1900	33	796,325	26,706	15,203	11,503	4,016	…	2,096	…	…	…		…	6,702	1,853
01	34	809,942	29,399	16,664	12,735	4,696	…	3,338	…	…	…	…	…	7,316	1,712
02	35	830,275	29,938	16,508	13,430	4,815	…	3,363	…	…	…	…	…	7,757	1,713
03	36	835,406	29,487	16,918	12,569	5,538	…	3,491	…	…	…	…	…	7,226	1,959
04	37	838,954	27,938	16,087	11,851	5,278	…	3,222	…	…	…	…	…	7,406	1,777
05	38	849,032	…	16,955	…	4,480	…	3,400	…	…	…	…	…	6,822	1,517
06	39	862,383	26,393	15,918	10,475	5,092	…	3,581	…	…	…	…	…	6,665	1,722
07	40	878,341	30,955	17,786	13,169	5,966	…	3,631	…	…	…	…	…	8,043	1,606
08	41	890,039	31,538	16,030	15,508	4,502	…	3,890	…	…	…	…	…	8,816	1,601
09	42	898,727	32,415	17,087	15,328	5,985	…	3,954	…	…	…	…	…	8,280	1,544
1910	43	910,405	32,103	18,202	13,901	6,161	…	3,716	…	…	…		…	8,490	1,551
11	44	919,327	33,462	19,196	14,266	6,781	…	3,856	…	…	…	…	…	6,588	1,061
12	大正元	933,925	32,872	18,627	14,245	6,399	…	3,507	…	…	…	…	…	8,333	1,622
13	2	942,666	31,803	17,488	14,315	6,051	…	3,666	…	…	…	…	…	8,134	1,545
14	3	948,926	32,835	18,723	14,112	6,330	…	3,359	…	…	…	…	…	7,901	1,490
15	4	959,401	34,692	18,535	16,157	6,637	…	3,496	…	…	…	…	…	8,186	1,407
16	5	970,608	36,046	21,387	14,659	7,548	…	3,294	…	…	…	…	…	9,135	1,532
17	6	976,036	34,598	21,535	13,063	7,407	…	3,068	…	…	…	…	…	9,368	1,397
18	7	975,029	35,284	26,647	8,637	8,312	…	3,042	…	…	…	…	…	9,414	1,492
19	8	970,516	33,892	23,629	10,263	7,480	…	2,977	…	…	…	…	…	9,506	1,533
1920	9	898,537	39,762	23,439	16,323	7,358	…	3,333	…	…	…		…	10,942	1,456
21	10	962,406	38,676	23,089	15,587	7,978	…	3,170	…	…	…	…	…	10,308	1,541
22	11	971,694	37,272	24,796	12,476	8,392	…	3,050	…	…	…	…	…	9,746	1,437
23	12	971,803	39,367	25,493	13,874	9,043	…	3,162	…	…	…	…	…	9,716	1,416
24	13	987,416	39,435	22,752	16,683	7,767	…	2,840	…	…	…	…	…	10,053	1,497
25	14	936,408	39,754	21,534	18,220	7,295	…	2,811	…	…	…	…	…	9,692	1,411
26	昭和元	944,300	39,547	21,870	17,677	7,436	…	2,831	…	…	…	…	…	9,606	1,283
27	2	952,300	40,866	21,062	19,804	7,196	…	2,646	…	…	…	…	…	9,323	1,339
28	3	960,300	40,844	20,958	19,886	6,929	…	2,520	…	…	…	…	…	9,152	1,301
29	4	968,500	38,190	22,792	15,398	7,325	…	2,387	…	…	…	…	…	8,792	1,267
1930	5	987,706	41,753	20,164	21,589	6,259	…	2,476	…	…	…		…	9,124	1,216
31	6	997,700	40,277	20,309	19,968	6,358	…	2,336	…	…	…	…	…	8,693	1,154
32	7	1,007,800	41,745	20,635	21,110	6,162	…	2,479	…	…	…	…	…	8,862	1,174
33	8	1,018,100	40,185	20,202	19,983	6,072	…	2,326	…	…	…	…	…	8,072	1,112
34	9	1,028,500	39,401	20,173	19,228	5,847	…	2,285	…	…	…	…	…	8,971	1,127
35	10	1,037,744	41,722	19,527	22,195	5,658	…	2,374	…	…	…	…	…	9,481	1,087
36	11	1,048,200	40,737	20,427	20,310	5,849	…	2,111	…	…	…	…	…	9,184	1,035
37	12	1,058,600	39,667	19,870	19,797	5,658	…	2,116	…	…	…	…	…	10,529	1,025
38	13	1,068,700	37,470	19,580	17,890	4,929	…	1,875	…	…	…	…	…	8,797	956
39	14	1,075,500	33,787	20,937	12,850	4,812	…	1,814	…	…	…	…	…	9,191	958
1940	15	1,052,275	36,218	21,408	14,320	4,887	…	1,824	…	…	…		…	10,531	1,046
41	16	1,052,400	36,708	19,430	17,278	4,275	…	1,782	…	…	…	…	…	12,647	1,090
42	17	1,057,000	38,201	19,973	18,228	4,538	…	1,583	…	…	…	…	…	11,156	1,090
43	18	1,014,418	36,761	20,210	16,551	4,395	…	1,544	…	…	…	…	…	12,411	1,291
44	19	1,048,241	35,166	21,952	13,214	…	…	…	…	…	…	…	…	…	…
45	20	1,211,962	33,828	31,862	1,966	…	…	1,200	…	…	…	…	…	…	…
46	21	1,195,813	36,253	27,332	9,021	…	…	1,596	…	…	…	…	…	15,740	2,202
47	22	1,257,398	47,838	19,952	27,886	4,640	…	2,239	…	…	…	…	…	16,439	2,131
48	23	1,283,710	43,747	18,501	25,246	4,050	…	2,546	…	…	…	…	…	14,692	1,977
49	24	1,291,200	47,460	17,210	30,250	4,056	…	3,342	1,991	1,351	…	…	…	14,292	1,734

第３表　年次別にみた人口動態総覧（秋田県 ― 実数）（つづき）

区分		人口	出生数	死亡数	自然増加数	乳児死亡数	新生児死亡数	死産数 総数	死産数 自然死産	死産数 人工死産	周産期死亡数 総数	周産期死亡数 妊娠満22週以後の死産	周産期死亡数 早期新生児死亡	婚姻件数	離婚件数
1950	昭和25	1,309,031	42,659	15,968	26,691	3,403	…	3,632	1,967	1,665	…	1,444	…	11,845	1,625
51	26	1,314,000	37,355	15,165	22,190	3,087	1,424	3,596	1,760	1,836	2,043	1,242	801	10,930	1,487
52	27	1,321,000	36,867	13,203	23,664	2,454	1,249	3,428	1,648	1,780	1,849	1,181	668	10,667	1,400
53	28	1,328,000	34,000	12,250	21,750	2,114	1,043	3,105	1,436	1,669	1,639	1,072	567	10,946	1,224
54	29	1,334,000	32,119	11,737	20,382	1,914	900	3,025	1,318	1,707	1,446	969	477	11,287	1,231
55	30	1,348,871	30,401	11,358	19,043	1,623	838	2,960	1,236	1,724	1,352	885	467	10,694	1,173
56	31	1,360,000	27,787	11,237	16,550	1,447	776	2,943	1,202	1,741	1,254	806	448	10,924	1,154
57	32	1,349,000	26,447	11,027	15,420	1,302	687	2,934	1,195	1,739	1,151	757	394	11,484	1,143
58	33	1,347,000	25,919	10,280	15,639	1,146	636	2,748	1,072	1,676	1,064	709	355	12,045	1,100
59	34	1,346,000	24,650	10,372	14,278	1,041	565	2,865	1,141	1,724	1,101	750	351	12,096	1,173
1960	35	1,335,580	23,553	10,348	13,205	860	453	2,738	998	1,740	898	620	278	11,613	1,077
61	36	1,325,000	22,118	10,433	11,685	830	475	2,504	928	1,576	920	578	342	11,379	1,028
62	37	1,311,000	21,380	10,303	11,077	732	430	2,333	917	1,416	841	543	298	11,325	1,026
63	38	1,299,000	20,838	9,664	11,174	624	383	2,345	913	1,432	774	502	272	10,833	1,013
64	39	1,289,000	20,307	9,632	10,675	547	307	2,178	854	1,324	683	452	231	9,860	947
65	40	1,279,835	19,872	9,807	10,065	465	313	2,040	844	1,196	644	417	227	9,662	995
66	41	1,270,000	14,395	9,266	5,129	356	244	1,839	701	1,138	494	312	182	9,081	989
67	42	1,264,000	19,911	9,159	10,752	376	267	1,709	718	991	497	294	203	9,416	966
68	43	1,252,247	18,542	9,393	9,149	383	256	1,582	722	860	474	254	220	9,298	1,020
69	44	1,244,384	18,056	9,357	8,699	359	251	1,607	730	877	472	269	203	9,266	996
1970	45	1,241,376	17,754	9,574	8,180	282	187	1,495	653	842	372	236	136	9,482	1,025
71	46	1,237,390	17,469	9,163	8,306	244	164	1,326	613	713	340	199	141	9,848	1,076
72	47	1,231,056	17,830	9,123	8,707	219	153	1,288	619	669	301	174	127	9,932	1,092
73	48	1,224,491	17,992	9,604	8,388	261	198	1,169	584	585	317	156	161	9,630	1,084
74	49	1,222,038	17,803	9,563	8,240	244	172	1,190	570	620	306	170	136	9,456	1,066
75	50	1,232,481	17,499	9,110	8,389	205	149	1,057	538	519	295	166	129	9,432	1,184
76	51	1,238,319	17,800	9,182	8,618	176	132	1,003	498	505	267	158	109	8,838	1,274
77	52	1,243,154	17,161	8,993	8,168	173	124	910	441	469	237	134	103	8,385	1,177
78	53	1,247,464	17,176	9,114	8,062	168	124	825	413	412	240	136	104	8,236	1,185
79	54	1,251,774	16,902	8,753	8,149	124	78	819	367	452	186	120	66	7,942	1,132
1980	55	1,256,745	16,324	9,279	7,045	129	84	764	349	415	161	97	64	7,793	1,317
81	56	1,257,280	15,357	8,978	6,379	103	69	821	347	474	154	97	57	7,667	1,428
82	57	1,255,972	15,215	8,991	6,224	82	55	779	305	474	138	86	52	7,510	1,473
83	58	1,254,040	14,942	9,422	5,520	88	61	745	289	456	141	89	52	7,285	1,612
84	59	1,252,252	14,929	9,383	5,546	94	55	695	281	414	127	83	44	6,888	1,536
85	60	1,254,032	13,663	9,412	4,251	78	51	636	197	439	81	38	43	6,585	1,451
86	61	1,249,014	13,224	9,531	3,693	79	55	664	241	423	113	70	43	6,272	1,360
87	62	1,243,939	12,799	9,601	3,198	69	45	622	221	401	102	62	40	6,082	1,322
88	63	1,238,177	12,087	10,222	1,865	70	43	570	192	378	78	43	35	5,890	1,237
89	平成元	1,232,789	11,647	9,776	1,871	52	35	521	171	350	59	31	28	5,886	1,290
1990	2	1,227,478	10,992	10,005	987	56	37	508	178	330	69	39	30	5,632	1,256
91	3	1,223,138	10,743	10,253	490	52	30	502	182	320	55	32	23	5,814	1,280
92	4	1,219,357	10,715	10,605	110	48	25	471	179	292	58	40	18	5,804	1,373
93	5	1,216,839	10,346	10,808	△ 462	50	32	486	180	306	67	41	26	6,002	1,424
94	6	1,215,075	10,742	10,980	△ 238	40	29	410	163	247	58	34	24	5,951	1,469
95	7	1,211,616	9,995	10,931	△ 936	48	22	410	180	230	82	66	16	5,923	1,478
96	8	1,210,320	9,744	11,104	△ 1,360	33	21	361	161	200	67	49	18	5,795	1,475
97	9	1,205,759	9,656	11,510	△ 1,854	25	13	367	153	214	63	51	12	5,587	1,712
98	10	1,201,178	9,367	11,515	△ 2,148	34	23	340	136	204	74	56	18	5,714	1,782
99	**11**	**1,196,054**	**9,168**	12,142	**△ 2,974**	**32**	**21**	**325**	**129**	**196**	**58**	**42**	**16**	**5,610**	**1,849**

※　平成６年以前は、妊娠満28週以後の死産

第４表　年次別にみた人口動態総覧（秋田県 ― 率）

区分		出生率（人口千対）	死亡率（人口千対）	自然増加率（人口千対）	乳児死亡率（出生千対）	新生児死亡率（出生千対）	死産率（出産千率） 総数	自然死産	人工死産	周産期死亡率（出生＋妊娠満22週以後の死産千対） 総数	妊娠満22週以後の死産率	早期新生児死亡率（出生千対）	婚姻率（人口千対）	離婚率（人口千対）	合計特殊出生率
1899	明治32	34.4	21.6	12.9	155.1	…	100.1	…	…	…	…	…	7.0	2.5	…
1900	33	34.0	19.4	14.6	150.1	…	98.2	…	…	…	…	…	8.5	2.4	…
01	34	36.9	20.9	16.0	159.7	…	102.0	…	…	…	…	…	9.2	2.2	…
02	35	37.1	20.5	16.6	160.8	…	101.0	…	…	…	…	…	9.6	2.1	…
03	36	35.2	20.7	14.5	187.8	…	105.7	…	…	…	…	…	8.8	2.4	…
04	37	32.9	19.4	13.5	193.7	…	103.5	…	…	…	…	…	8.9	2.1	…
05	38	…	20.2	―	160.4	…	108.0	…	…	…	…	…	8.1	1.8	…
06	39	31.1	18.8	12.3	192.9	…	119.0	…	…	…	…	…	7.9	2.0	…
07	40	36.0	20.7	15.3	192.7	…	104.8	…	…	…	…	…	9.4	1.9	…
08	41	36.3	18.4	17.9	142.7	…	109.5	…	…	…	…	…	10.1	1.8	…
09	42	36.8	19.4	17.4	185.0	…	108.7	…	…	…	…	…	9.4	2.0	…
1910	43	36.0	20.4	15.6	192.3	…	104.0	…	…	…	…	…	9.5	1.7	…
11	44	37.1	21.3	15.8	203.0	…	103.0	…	…	…	…	…	7.3	1.2	…
12	大正元	35.2	19.9	15.3	195.0	…	96.5	…	…	…	…	…	8.9	1.7	…
13	2	34.6	19.0	15.6	190.2	…	103.2	…	…	…	…	…	8.9	1.7	…
14	3	35.4	20.2	15.2	192.7	…	93.0	…	…	…	…	…	8.5	1.6	…
15	4	36.9	20.5	16.4	191.3	…	91.8	…	…	…	…	…	8.7	1.5	…
16	5	38.0	22.5	15.5	209.4	…	93.7	…	…	…	…	…	9.6	1.6	…
17	6	36.0	22.4	13.6	214.1	…	81.5	…	…	…	…	…	9.7	1.5	…
18	7	36.1	27.3	8.8	236.6	…	88.0	…	…	…	…	…	9.6	1.5	…
19	8	35.4	24.7	10.7	220.7	…	81.3	…	…	…	…	…	9.9	1.6	…
1920	9	44.3	26.1	18.2	185.1	…	77.3	…	…	…	…	…	12.2	1.6	…
21	10	42.7	25.5	17.2	205.1	…	76.0	…	…	…	…	…	11.4	1.7	…
22	11	40.7	27.1	13.6	225.2	…	75.7	…	…	…	…	…	10.7	1.6	…
23	12	42.7	27.6	15.1	229.7	…	74.3	…	…	…	…	…	10.5	1.5	…
24	13	42.3	24.4	17.9	197.0	…	60.5	…	…	…	…	…	10.8	1.6	…
25	14	42.5	23.0	19.5	183.5	…	66.2	…	…	…	…	…	10.4	1.5	…
26	昭和元	41.9	23.2	18.7	188.0	…	66.8	…	…	…	…	…	10.2	1.4	…
27	2	42.9	22.1	20.8	176.1	…	61.0	…	…	…	…	…	9.8	1.4	…
28	3	42.9	22.0	20.9	169.6	…	58.0	…	…	…	…	…	9.6	1.4	…
29	4	39.8	23.7	16.1	191.8	…	59.0	…	…	…	…	…	9.2	1.3	…
1930	5	42.3	20.4	21.9	150.0	…	55.2	…	…	…	…	…	9.2	1.2	…
31	6	42.5	21.4	21.1	157.8	…	55.0	…	…	…	…	…	9.2	1.2	…
32	7	41.4	20.5	20.0	147.6	…	56.2	…	…	…	…	…	8.8	1.2	…
33	8	39.5	19.8	19.7	151.1	…	54.8	…	…	…	…	…	7.9	1.1	…
34	9	38.3	19.6	18.7	148.4	…	55.0	…	…	…	…	…	8.7	1.1	…
35	10	40.2	18.8	21.4	145.6	…	53.8	…	…	…	…	…	9.1	0.9	…
36	11	38.9	19.5	19.4	143.6	…	59.3	…	…	…	…	…	8.8	0.9	…
37	12	37.5	18.8	18.7	142.6	…	50.7	…	…	…	…	…	10.0	0.9	…
38	13	35.1	18.3	16.8	131.5	…	47.9	…	…	…	…	…	8.2	0.9	…
39	14	31.4	19.5	11.9	142.4	…	51.0	…	…	…	…	…	8.6	0.9	…
1940	15	34.3	20.3	14.0	135.2	…	48.1	…	…	…	…	…	10.0	1.0	…
41	16	35.0	18.5	16.5	116.2	…	46.2	…	…	…	…	…	12.0	1.0	…
42	17	36.1	18.9	17.2	118.8	…	39.8	…	…	…	…	…	10.6	1.0	…
43	18	36.2	19.9	16.3	119.6	…	40.2	…	…	…	…	…	12.2	1.2	…
44	19	33.5	21.0	12.5	…	…	…	…	…	…	…	…	…	…	…
45	20	27.9	26.3	1.6	…	…	33.3	…	…	…	…	…	…	…	…
46	21	30.3	22.8	7.5	…	…	42.2	…	…	…	…	…	13.2	1.8	…
47	22	38.0	15.9	22.1	97.0	…	44.7	…	…	…	…	…	13.1	1.69	…
48	23	34.1	14.4	19.7	95.2	…	55.0	27.7	12.3	…	…	…	11.4	1.53	…
49	24	36.6	13.3	23.3	85.5	…	65.7	38.1	26.2	…	…	…	11.0	1.34	…

第４表　年次別にみた人口動態総覧（秋田県 ― 率）（つづき）

区分		出生率（人口千対）	死亡率（人口千対）	自然増加率（人口千対）	乳児死亡率（出生千対）	新生児死亡率（出生千対）	死産率（出産千率） 総数	自然死産	人工死産	周産期死亡率（出生＋妊娠満22週以後の死産千対） 総数	妊娠満22週以後の死産率	早期新生児死亡率（出生千対）	婚姻率（人口千対）	離婚率（人口千対）	合計特殊出生率
1950	昭和25	32.6	12.2	20.4	79.8	…	78.5	42.5	36.0	…	33.8	…	9.0	1.24	…
51	26	28.4	11.5	16.9	82.6	…	87.8	43.0	44.8	54.7	33.2	21.4	8.3	1.13	…
52	27	27.9	10.0	17.9	66.6	33.9	85.1	40.9	44.2	50.2	32.0	18.1	8.1	1.06	…
53	28	25.6	9.3	16.4	62.2	30.7	83.7	38.7	45.0	48.2	31.5	16.7	8.2	0.92	…
54	29	24.1	8.8	15.3	59.6	28.0	86.1	37.5	48.6	45.0	30.2	14.9	8.5	0.92	…
55	30	22.5	8.4	14.1	53.4	27.6	89.1	37.4	51.7	44.5	29.1	15.4	7.9	0.87	2.75
56	31	20.4	8.3	12.2	52.1	27.9	95.8	39.1	56.7	45.1	29.0	16.1	8.0	0.85	…
57	32	19.6	8.2	11.4	49.2	26.6	99.9	40.7	59.2	43.5	28.6	14.9	8.5	0.85	…
58	33	19.2	7.6	11.6	44.2	24.5	95.9	37.4	58.5	41.1	27.0	13.7	8.9	0.82	…
59	34	18.3	7.7	10.6	42.2	22.9	104.1	41.5	62.7	44.2	30.0	14.2	9.0	0.87	…
1960	35	17.6	7.7	9.9	36.5	19.2	104.1	38.0	66.2	38.5	26.4	12.1	8.7	0.81	2.09
61	36	16.7	7.9	8.8	37.5	21.5	101.7	37.7	64.0	41.9	26.0	15.9	8.6	0.78	…
62	37	16.3	7.9	8.4	34.2	20.1	98.4	38.7	59.7	39.0	24.8	14.2	8.6	0.78	…
63	38	16.0	7.4	8.6	29.9	18.4	101.2	39.4	61.8	37.4	24.2	13.3	8.4	0.78	…
64	39	15.8	7.5	8.3	26.9	15.4	96.9	38.0	58.9	33.6	22.3	11.3	7.6	0.81	…
65	40	15.5	7.7	7.8	23.4	15.0	93.1	38.5	54.6	32.5	20.8	11.7	7.5	0.78	2.03
66	41	11.3	7.3	4.0	24.7	17.0	113.3	43.2	70.1	34.1	21.5	12.6	7.2	0.78	…
67	42	15.8	7.2	8.6	18.9	13.0	79.1	33.1	46.0	25.0	14.7	10.3	7.4	0.76	…
68	43	14.8	7.5	7.3	20.6	13.8	78.6	35.9	42.7	25.5	13.7	11.8	7.4	0.76	…
69	44	14.5	7.5	7.0	19.9	13.9	81.7	37.1	44.6	26.2	15.0	11.2	7.4	0.80	…
1970	45	14.3	7.7	6.6	15.9	10.6	77.7	33.9	43.8	21.1	13.4	7.7	7.7	0.83	1.88
71	46	14.2	7.4	6.7	14.0	9.4	70.6	32.6	37.9	19.5	11.4	8.1	8.0	0.87	…
72	47	14.5	7.4	7.1	12.3	8.6	67.4	32.3	35.0	17.0	9.9	7.1	8.1	0.89	…
73	48	14.7	7.8	6.9	14.5	11.0	61.0	30.5	30.5	17.6	8.7	8.9	7.9	0.89	…
74	49	14.6	7.8	6.7	13.7	9.7	62.7	30.0	32.7	17.2	9.6	7.6	7.7	0.87	2.01
75	50	14.2	7.4	6.8	11.7	8.5	57.0	29.0	28.0	16.9	9.5	7.4	7.7	0.96	1.86
76	51	14.4	7.4	7.0	9.9	7.4	53.3	26.5	26.9	15.0	8.9	6.1	7.1	1.03	1.88
77	52	13.8	7.2	6.6	10.1	7.2	50.4	24.4	26.0	13.8	7.8	6.0	6.8	0.95	1.83
78	53	13.8	7.3	6.5	9.8	7.2	45.8	22.9	22.9	14.0	7.9	6.1	6.6	0.95	1.84
79	54	13.5	7.0	6.5	7.3	4.6	46.2	20.7	25.5	11.0	7.1	3.9	6.4	1.05	1.83
1980	55	13.0	7.4	5.6	7.9	5.1	44.7	20.4	24.3	9.9	6.0	3.9	6.2	1.05	1.79
81	56	12.2	7.1	5.1	6.7	4.5	50.7	21.4	29.3	10.0	6.3	3.7	6.1	1.14	1.72
82	57	12.1	7.2	5.0	5.4	3.6	48.7	19.1	29.6	9.1	5.7	3.4	6.0	1.17	1.74
83	58	11.9	7.5	4.4	5.9	4.1	47.5	18.4	29.1	9.4	5.9	3.5	5.8	1.29	1.76
84	59	11.9	7.5	4.4	6.3	3.7	44.5	18.0	26.5	8.5	5.6	2.9	5.5	1.23	1.82
85	60	10.9	7.5	3.4	5.7	3.7	44.5	13.8	30.7	5.9	2.8	3.1	5.3	1.16	1.69
86	61	10.6	7.6	3.0	6.0	4.2	47.8	17.4	30.5	8.6	5.2	3.2	5.0	1.09	1.69
87	62	10.3	7.7	2.6	5.4	3.5	46.3	16.5	29.9	8.0	4.8	3.1	4.9	1.06	1.68
88	63	9.8	8.3	1.5	5.8	3.6	45.0	15.2	29.9	6.5	3.6	2.9	4.8	1.00	1.63
89	平成元	9.4	7.9	1.5	4.5	3.0	42.8	14.1	28.8	5.1	2.7	2.4	4.8	1.05	1.61
1990	2	9.0	8.2	0.8	5.1	3.4	44.2	15.5	28.7	6.3	3.5	2.7	4.6	1.02	1.57
91	3	8.8	8.4	0.4	4.8	2.8	44.6	16.2	28.5	5.1	3.0	2.1	4.8	1.05	1.61
92	4	8.8	8.7	0.1	4.5	2.3	42.1	16.0	26.1	5.4	3.7	1.7	4.8	1.13	1.62
93	5	8.5	8.9	△ 0.4	4.8	3.1	44.9	16.6	28.2	6.5	4.0	2.5	4.9	1.17	1.56
94	6	8.9	9.1	△ 0.2	3.7	2.7	36.8	14.6	22.1	5.4	3.2	2.2	4.9	1.21	1.66
95	7	8.2	9.0	△ 0.8	4.8	2.2	39.4	17.3	22.1	8.2	6.6	1.6	4.9	1.22	1.56
96	8	8.1	9.2	△ 1.1	3.4	2.2	35.7	15.9	19.8	6.8	5.0	1.8	4.8	1.22	1.52
97	9	8.0	9.6	△ 1.5	2.6	1.3	36.6	15.3	21.4	6.5	5.3	1.2	4.6	1.42	1.52
98	10	7.8	9.6	△ 1.8	3.6	2.5	35.0	14.0	21.0	7.9	6.0	1.9	4.8	1.49	1.48
99	**11**	**7.7**	**10.2**	**△ 2.5**	**3.5**	**2.3**	**34.2**	**13.6**	**20.6**	**6.3**	**4.6**	**1.7**	**4.7**	**1.55**	**1.45**

第5表　年次別にみた人口動態総覧（全国 ― 実数・率）

区分		人口	出生数	死亡数	自然増加数	乳児死亡数	新生児死亡数	死産数	婚姻件数	離婚件数	出生率（人口千対）	死亡率（人口千対）	自然増加率（人口千対）	乳児死亡率（出生千対）	新生児死亡率（出生千対）	死産率（出産千対）	婚姻率（人口千対）	離婚率（人口千対）	合計特殊出生率	年次
1910	明治43	49,184,000	1,712,857	1,064,234	648,623	276,136	126,910	157,392	441,225	59,432	34.8	21.6	13.2	161.2	74.1	84.2	9.0	1.21	…	明治43
1915	大正 4	52,752,000	1,799,326	1,093,793	705,533	288,634	125,337	141,301	445,210	59,943	34.1	20.7	13.4	160.4	69.7	72.8	8.4	1.14	…	大正 4
1920	9	55,963,053	2,025,564	1,422,096	603,468	335,613	139,681	141,038	546,207	55,511	36.2	25.4	10.8	165.7	69.0	66.4	9.8	0.99	…	9
1925	14	59,736,822	2,086,091	1,210,706	875,385	297,008	121,238	124,403	521,438	51,687	34.9	20.3	14.7	142.4	58.1	56.3	8.7	0.87	5.1	14
1930	昭和 5	64,450,005	2,085,101	1,171,867	914,234	258,703	104,101	117,730	506,670	51,259	32.4	18.2	14.2	124.1	49.9	53.4	7.9	0.80	4.7	昭和 5
1935	10	69,254,148	2,190,704	1,161,936	1,028,768	233,706	97,994	115,793	556,730	48,528	31.6	16.8	14.9	106.1	44.7	50.1	8.0	0.70	…	10
1940	15	71,933,000	2,115,867	1,186,595	929,272	190,509	81,869	102,034	666,575	48,556	29.4	16.5	12.9	90.0	38.7	46.0	9.3	0.68	4.1	15
1947	22	78,101,473	2,678,792	1,138,238	1,540,554	205,360	84,204	123,837	934,170	79,551	34.3	14.6	17.7	76.7	31.0	44.2	12.0	1.02	4.54	22
1950	25	83,199,637	2,337,507	904,876	1,432,631	140,515	64,142	216,974	715,081	83,689	28.1	10.9	17.2	60.1	27.4	84.9	8.6	1.01	3.65	25
1955	30	89,275,529	1,730,692	693,523	1,037,169	68,801	38,646	183,265	714,861	75,267	19.4	7.8	11.6	39.8	22.3	95.8	8.0	0.84	2.37	30
1960	35	93,418,501	1,606,041	706,599	899,442	49,293	27,362	179,281	866,115	69,410	17.2	7.6	9.6	30.7	17.0	100.4	9.3	0.74	2.00	35
1965	40	98,274,961	1,823,697	700,438	1,123,259	33,742	21,260	161,617	954,852	77,195	18.6	7.1	11.4	18.5	11.7	81.4	9.7	0.79	2.14	40
1970	45	103,119,447	1,934,239	712,962	1,221,277	25,412	16,742	135,095	1,029,405	95,937	18.8	6.9	11.9	13.1	8.7	65.3	10.0	0.93	2.13	45
1975	50	111,251,507	1,901,440	702,275	1,199,165	19,103	12,912	101,862	941,628	119,135	17.1	6.3	10.8	10.0	6.8	50.8	8.5	1.07	1.91	50
76	51	112,420,000	1,832,617	703,270	1,129,347	17,105	11,638	101,938	871,543	124,512	16.3	6.3	10.0	9.3	6.4	52.7	7.8	1.11	1.85	51
77	52	113,499,000	1,755,100	690,074	1,065,026	15,666	10,773	95,247	821,029	129,485	15.5	6.1	9.4	8.9	6.1	51.5	7.2	1.14	1.80	52
78	53	114,511,000	1,708,643	695,821	1,012,822	14,327	9,628	87,463	793,257	136,146	14.9	6.1	8.8	8.4	5.6	48.7	6.9	1.15	1.79	53
79	54	115,465,000	1,642,580	689,664	952,916	12,923	8,590	82,311	788,505	135,250	14.2	6.0	8.3	7.9	5.2	47.7	6.8	1.17	1.77	54
1980	55	116,211,800	1,576,889	722,801	854,088	11,841	7,796	77,446	774,702	141,689	13.6	6.2	7.3	7.5	4.9	46.8	6.7	1.22	1.75	55
81	56	117,204,000	1,529,455	720,262	809,193	10,891	7,188	79,222	776,531	154,221	13.0	6.1	6.9	7.1	4.7	49.2	6.6	1.32	1.74	56
82	57	118,008,000	1,515,392	711,883	803,509	9,969	6,425	78,107	781,252	163,980	12.8	6.0	6.8	6.6	4.2	49.0	6.6	1.39	1.77	57
83	58	118,786,000	1,508,687	740,038	768,649	9,406	5,894	71,941	762,552	179,150	12.7	6.2	6.5	6.2	3.9	45.5	6.4	1.51	1.80	58
84	59	119,523,000	1,489,780	740,247	749,533	8,920	5,527	72,361	739,991	178,746	12.5	6.2	6.3	6.0	3.7	46.3	6.2	1.50	1.81	59
85	60	120,265,700	1,431,577	752,283	679,294	7,899	4,910	69,009	735,850	166,640	11.9	6.3	5.6	5.5	3.4	46.0	6.1	1.39	1.76	60
86	61	120,946,000	1,382,946	750,620	632,326	7,251	4,296	65,678	710,962	166,054	11.4	6.2	5.2	5.2	3.1	45.3	5.9	1.37	1.72	61
87	62	121,535,000	1,346,658	751,172	595,486	6,711	3,933	63,834	696,173	158,227	11.1	6.2	4.9	5.0	2.9	45.3	5.7	1.30	1.69	62
88	63	122,026,000	1,314,006	793,014	520,992	6,265	3,592	59,636	707,716	153,600	10.8	6.5	4.3	4.8	2.7	43.4	5.8	1.26	1.66	63
89	平成元	122,460,000	1,246,802	788,594	458,208	5,724	3,214	55,204	708,316	157,811	10.2	6.4	3.7	4.6	2.6	42.4	5.8	1.29	1.57	平成元
1990	2	122,721,000	1,221,585	820,305	401,280	5,616	3,179	53,892	722,138	157,608	10.0	6.7	3.3	4.6	2.6	42.3	5.9	1.28	1.54	2
91	3	123,102,000	1,223,245	829,797	393,448	5,418	2,978	50,510	742,264	168,969	9.9	6.7	3.2	4.4	2.4	39.7	6.0	1.37	1.53	3
92	4	123,476,000	1,208,989	856,643	352,346	5,477	2,905	48,896	754,441	179,191	9.8	6.9	2.9	4.5	2.4	38.9	6.1	1.45	1.50	4
93	5	123,788,000	1,188,282	878,532	309,750	5,169	2,765	45,090	792,658	188,297	9.6	7.1	2.5	4.3	2.3	36.6	6.4	1.52	1.46	5
94	6	124,069,000	1,238,328	875,933	362,395	5,261	2,889	42,962	782,738	195,106	10.0	7.1	2.9	4.2	2.3	33.5	6.3	1.57	1.50	6
95	7	124,298,947	1,187,064	922,139	264,925	5,054	2,615	39,403	791,888	199,016	9.6	7.4	2.1	4.3	2.2	32.1	6.4	1.60	1.42	7
96	8	124,709,000	1,206,555	896,211	310,344	4,546	2,438	39,536	795,080	206,955	9.7	7.2	2.5	3.8	2.0	31.7	6.4	1.66	1.43	8
97	9	124,963,000	1,191,665	913,402	278,263	4,403	2,307	39,546	775,651	222,635	9.5	7.3	2.2	3.7	1.9	32.1	6.2	1.78	1.39	9
98	10	125,252,000	1,203.147	936,484	266,663	4,380	2,353	38,988	784,595	243,183	9.6	7.5	2.1	3.6	2.0	31.4	6.3	1.94	1.38	10
99	**11**	**125,432,000**	**1,177,669**	**982,031**	**195,638**	**4,010**	**2,137**	**38,452**	**762,028**	**250,529**	**9.4**	**7.8**	**1.6**	**3.4**	**1.8**	**31.6**	**6.1**	**2.00**	**1.34**	**11**

第６表　人口動態総覧（保健所・市町村別）

平成11年

区分		出生数 総数	出生数 男	出生数 女	（再掲）低体重児数（2500g未満）	死亡数 総数	死亡数 男	死亡数 女	自然増加数	乳児死亡数（1年未満） 総数	乳児死亡数 男	乳児死亡数 女	新生児死亡数（生後4週未満） 総数	新生児死亡数 男	新生児死亡数 女	死産数（妊娠満12週以後） 総数	死産数 自然	死産数 人工	周産期死亡数 総数	周産期死亡数 妊娠満22週以後の死産数	周産期死亡数 早期新生児死亡数	婚姻件数	離婚件数
総数		9,168	4,736	4,432	676	12,142	6,572	5,570	△2,974	32	14	18	21	6	15	325	129	196	58	42	16	5,610	1,849
市部		5,554	2,850	2,704	422	6,145	3,304	2,841	△ 591	19	8	11	11	2	9	179	69	110	27	18	9	3,494	1,169
郡部		3,614	1,886	1,728	254	5,997	3,268	2,729	△2,383	13	6	7	10	4	6	146	60	86	31	24	7	2,116	680
大館保健所	管内計	1,075	551	524	74	1,542	829	713	△ 467	8	1	7	6	－	6	33	15	18	8	2	6	631	225
	市部計	899	454	445	66	1,205	638	567	△ 306	8	1	7	6	－	6	26	11	15	7	1	6	523	195
	大館市	547	264	283	39	715	390	325	△ 168	5	－	5	4	－	4	20	7	13	5	1	4	325	134
	鹿角市	352	190	162	27	490	248	242	△ 138	3	1	2	2	－	2	6	4	2	2	－	2	198	61
	鹿角郡	45	23	22	2	105	57	48	△ 60	－	－	－	－	－	－	2	1	1	－	－	－	18	9
	小坂町	45	23	22	2	105	57	48	△ 60	－	－	－	－	－	－	2	1	1	－	－	－	18	9
	北秋田郡一部計	131	74	57	6	232	134	98	△ 101	－	－	－	－	－	－	5	3	2	1	1	－	90	21
	比内町	89	46	43	4	134	75	59	△ 45	－	－	－	－	－	－	2	1	1	1	1	－	55	12
	田代町	42	28	14	2	98	59	39	△ 56	－	－	－	－	－	－	3	2	1	－	－	－	35	9
鷹巣保健所	管内計(北秋田郡一部計)	291	157	134	22	606	332	274	△ 315	－	－	－	－	－	－	12	4	8	1	1	－	178	58
	鷹巣町	164	88	76	14	288	170	118	△ 124	－	－	－	－	－	－	5	2	3	－	－	－	100	39
	森吉町	52	21	31	3	100	52	48	△ 48	－	－	－	－	－	－	5	2	3	1	1	－	27	10
	阿仁町	18	12	6	1	57	27	30	△ 39	－	－	－	－	－	－	－	－	－	－	－	－	9	2
	合川町	37	24	13	4	104	56	48	△ 67	－	－	－	－	－	－	1	－	1	－	－	－	35	7
	上小阿仁村	20	12	8	－	57	27	30	△ 37	－	－	－	－	－	－	1	－	1	－	－	－	7	－
能代保健所	管内計	685	347	338	48	1,248	690	558	△ 563	1	－	1	1	－	1	31	7	24	5	4	1	424	165
	能代市	397	198	199	30	647	347	300	△ 250	1	－	1	1	－	1	16	6	10	4	3	1	246	101
	山本郡	288	149	139	18	601	343	258	△ 313	－	－	－	－	－	－	15	1	14	1	1	－	178	64
	琴丘町	36	18	18	－	89	52	37	△ 53	－	－	－	－	－	－	1	－	1	－	－	－	14	6
	二ツ井町	44	23	21	2	158	82	76	△ 114	－	－	－	－	－	－	2	－	2	－	－	－	32	19
	八森町	31	15	16	2	58	34	24	△ 27	－	－	－	－	－	－	2	－	2	－	－	－	18	4
	山本町	64	29	35	6	95	58	37	△ 31	－	－	－	－	－	－	4	－	4	－	－	－	38	12
	八竜町	56	31	25	5	85	47	38	△ 29	－	－	－	－	－	－	3	1	2	1	1	－	44	10
	藤里町	28	17	11	3	65	39	26	△ 37	－	－	－	－	－	－	1	－	1	－	－	－	16	4
	峰浜村	29	16	13	－	51	31	20	△ 22	－	－	－	－	－	－	2	－	2	－	－	－	16	9
秋田市保健所	管内計	2,727	1,414	1,313	202	2,362	1,320	1,042	365	9	7	2	4	2	2	82	33	49	12	10	2	1,845	561
	秋田市	2,727	1,414	1,313	202	2,362	1,320	1,042	365	9	7	2	4	2	2	82	33	49	12	10	2	1,845	561
秋田中央保健所	管内計	823	429	394	65	1,329	761	568	△ 506	5	2	3	5	2	3	46	15	31	9	6	3	455	171
	男鹿市	162	78	84	14	356	196	160	△ 194	－	－	－	－	－	－	11	2	9	1	1	－	97	39
	南秋田郡	553	299	254	48	751	441	310	△ 198	5	2	3	5	2	3	31	12	19	8	5	3	281	108
	五城目町	90	52	38	8	166	106	60	△ 76	－	－	－	－	－	－	6	4	2	1	1	－	37	6
	昭和町	63	34	29	4	84	52	32	△ 21	－	－	－	－	－	－	2	－	2	－	－	－	32	11
	八郎潟町	46	25	21	4	102	60	42	△ 56	1	－	1	1	－	1	2	－	2	－	－	－	21	8
	飯田川町	39	20	19	10	50	23	27	△ 11	－	－	－	－	－	－	4	1	3	－	－	－	18	12
	天王町	183	97	86	15	182	107	75	1	2	1	1	2	1	1	15	6	9	6	4	2	112	53
	井川町	50	26	24	2	57	39	18	△ 7	－	－	－	－	－	－	－	－	－	－	－	－	22	5
	若美町	46	25	21	2	93	46	47	△ 47	1	－	1	1	－	1	1	－	1	1	－	1	25	10
	大潟村	36	20	16	3	17	8	9	19	1	1	－	1	1	－	1	1	－	－	－	－	14	3
	河辺郡	108	52	56	3	222	124	98	△ 114	－	－	－	－	－	－	4	1	3	－	－	－	77	24
	河辺町	66	34	32	2	115	67	48	△ 49	－	－	－	－	－	－	4	1	3	－	－	－	38	10
	雄和町	42	18	24	1	107	57	50	△ 65	－	－	－	－	－	－	－	－	－	－	－	－	39	14

第６表　人口動態総覧（保健所・市町村別）（つづき）

平成11年

区分		出生数			（再掲）低体重児数（2500g未満）	死亡数			自然増加数	乳児死亡数（１年未満）			新生児死亡数（生後４週未満）			死産数（妊娠満12週以後）			周産期死亡数			婚姻件数	離婚件数
		総数	男	女		総数	男	女		総数	男	女	総数	男	女	総数	自然	人工	総数	妊娠満22週以後の死産数	早期新生児死亡数		
本荘保健所	管内計	1,044	548	496	93	1,184	637	547	△ 140	2	1	1	2	1	1	37	15	22	6	5	1	571	201
	本荘市	445	236	209	40	405	215	190	40	—	—	—	—	—	—	9	3	6	1	1	—	234	94
	由利郡	599	312	287	53	779	422	357	△ 180	2	1	1	2	1	1	28	12	16	5	4	1	337	107
	仁賀保町	108	57	51	3	113	57	56	△ 5	—	—	—	—	—	—	3	2	1	—	—	—	55	25
	金浦町	44	22	22	4	59	35	24	△ 15	—	—	—	—	—	—	1	—	1	—	—	—	17	7
	象潟町	109	55	54	12	124	64	60	△ 15	1	—	1	1	—	1	3	2	1	1	1	—	67	20
	矢島町	50	22	28	6	62	32	30	△ 12	—	—	—	—	—	—	1	—	1	—	—	—	21	3
	岩城町	39	24	15	—	72	41	31	△ 33	—	—	—	—	—	—	4	1	3	—	—	—	26	12
	由利町	43	28	15	4	57	36	21	△ 14	—	—	—	—	—	—	8	2	6	—	—	—	16	6
	西目町	45	26	19	10	59	42	17	△ 14	—	—	—	—	—	—	2	2	—	1	1	—	24	10
	鳥海町	52	22	30	6	81	39	42	△ 29	—	—	—	—	—	—	3	1	2	1	1	—	38	9
	東由利町	34	18	16	3	65	29	36	△ 31	1	1	—	1	1	—	1	—	1	1	—	1	30	7
	大内町	75	38	37	5	87	47	40	△ 12	—	—	—	—	—	—	2	2	—	1	1	—	43	8
大曲保健所	管内計	1,110	581	529	84	1,795	907	888	△ 685	2	—	2	1	—	1	39	19	20	8	7	1	680	227
	大曲市	332	169	163	29	418	209	209	△ 86	—	—	—	—	—	—	20	10	10	1	1	—	206	58
	仙北郡	778	412	366	55	1,377	698	679	△ 599	2	—	2	1	—	1	19	9	10	7	6	1	474	169
	神岡町	31	12	19	2	68	40	28	△ 37	—	—	—	—	—	—	2	—	2	—	—	—	22	6
	西仙北町	76	50	26	3	145	68	77	△ 69	—	—	—	—	—	—	2	2	—	1	1	—	42	13
	角館町	122	65	57	8	165	83	82	△ 43	—	—	—	—	—	—	3	1	2	—	—	—	67	31
	六郷町	55	34	21	6	75	32	43	△ 20	—	—	—	—	—	—	1	1	—	1	1	—	28	13
	中仙町	70	37	33	7	157	83	74	△ 87	2	—	2	1	—	1	1	1	—	2	1	1	56	21
	田沢湖町	74	35	39	6	152	80	72	△ 78	—	—	—	—	—	—	1	—	1	—	—	—	62	19
	協和町	62	28	34	1	110	51	59	△ 48	—	—	—	—	—	—	2	—	2	—	—	—	41	11
	南外村	19	9	10	1	47	18	29	△ 28	—	—	—	—	—	—	—	—	—	—	—	—	9	7
	仙北町	55	25	30	5	83	39	44	△ 28	—	—	—	—	—	—	5	3	2	2	2	—	34	10
	西木村	44	13	31	5	74	37	37	△ 30	—	—	—	—	—	—	—	—	—	—	—	—	16	12
	太田町	47	25	22	4	94	56	38	△ 47	—	—	—	—	—	—	—	—	—	—	—	—	30	9
	千畑町	61	36	25	3	114	61	53	△ 53	—	—	—	—	—	—	—	—	—	—	—	—	29	8
	仙南村	62	43	19	4	93	50	43	△ 31	—	—	—	—	—	—	2	1	1	1	1	—	38	9
横手保健所	管内計	820	420	400	53	1,197	623	574	△ 377	2	1	1	1	—	1	25	12	13	3	2	1	472	138
	横手市	317	160	157	23	402	194	208	△ 85	—	—	—	—	—	—	9	2	7	—	—	—	170	62
	平鹿郡	503	260	243	30	795	429	366	△ 292	2	1	1	1	—	1	16	10	6	3	2	1	302	76
	増田町	79	39	40	9	101	55	46	△ 22	—	—	—	—	—	—	—	—	—	—	—	—	33	10
	平鹿町	103	51	52	2	179	103	76	△ 76	2	1	1	1	—	1	2	1	1	2	1	1	66	11
	雄物川町	89	43	46	4	153	75	78	△ 64	—	—	—	—	—	—	1	1	—	—	—	—	48	18
	大森町	51	26	25	4	100	61	39	△ 49	—	—	—	—	—	—	3	2	1	—	—	—	33	12
	十文字町	125	72	53	6	140	72	68	△ 15	—	—	—	—	—	—	5	3	2	—	—	—	78	12
	山内村	24	16	8	2	54	27	27	△ 30	—	—	—	—	—	—	2	—	2	—	—	—	16	10
	大雄村	32	13	19	3	68	36	32	△ 36	—	—	—	—	—	—	3	3	—	1	1	—	28	3
湯沢保健所	管内計	593	289	304	35	879	473	406	△ 286	3	2	1	1	1	—	20	9	11	6	5	1	354	103
	湯沢市	275	141	134	18	350	185	165	△ 75	1	—	1	—	—	—	6	2	4	1	1	—	173	59
	雄勝郡	318	148	170	17	529	288	241	△ 211	2	2	—	1	1	—	14	7	7	5	4	1	181	44
	稲川町	81	34	47	3	117	54	63	△ 36	—	—	—	—	—	—	—	—	—	—	—	—	35	11
	雄勝町	60	34	26	7	132	73	59	△ 72	2	2	—	1	1	—	3	1	2	1	—	1	34	7
	羽後町	133	63	70	5	211	122	89	△ 78	—	—	—	—	—	—	9	5	4	4	4	—	81	20
	東成瀬村	24	9	15	1	32	17	15	△ 8	—	—	—	—	—	—	2	1	1	—	—	—	11	—
	皆瀬村	20	8	12	1	37	22	15	△ 17	—	—	—	—	—	—	—	—	—	—	—	—	20	6

第７表　人口動態率（保健所・市町村別）

区分		人口 (11.10.1現在)	出生率 (人口千対)	死亡率 (人口千対)	自然増加率 (人口千対)	乳児死亡率 (出生千対)	新生児死亡率 (出生千対)	死産率（出産千対） 総数	自然死産	人工死産	周産期死亡率 総数（出生＋妊娠満22週以後の死産千対）	後期死産（出生＋妊娠満22週以後の死産千対）	早期新生児死亡（出生千対）	婚姻率 (人口千対)	離婚率 (人口千対)
総数		1,196,054	7.7	10.2	△ 2.5	3.5	2.3	34.2	13.6	20.6	6.3	4.6	1.7	4.7	1.55
市部		668,937	8.3	9.2	△ 0.9	3.4	2.0	31.2	12.0	19.2	4.8	3.2	1.6	5.2	1.75
郡部		526,959	6.9	11.4	△ 4.5	3.6	2.8	38.8	16.0	22.9	8.5	6.6	1.9	4.0	1.29
大館保健所	管内計	133,745	8.0	11.5	△ 3.5	7.4	5.6	29.8	13.5	16.2	7.4	1.9	5.6	4.7	1.68
	市部計	106,402	8.4	11.3	△ 2.9	8.9	6.7	28.1	11.9	16.2	7.8	1.1	6.7	4.9	1.83
	大館市	66,579	8.2	10.7	△ 2.5	9.1	7.3	35.3	12.3	22.9	9.1	1.8	7.3	4.9	2.01
	鹿角市	39,823	8.8	12.3	△ 3.5	8.5	5.7	16.8	11.2	5.6	5.7	—	5.7	5.0	1.53
	鹿角郡	7,321	6.1	14.3	△ 8.2	—	—	42.6	21.3	21.3	—	—	—	2.5	1.23
	小坂町	7,321	6.1	14.3	△ 8.2	—	—	42.6	21.3	21.3	—	—	—	2.5	1.23
	北秋田郡一部計	20,022	6.5	11.6	△ 5.0	—	—	36.8	22.1	14.7	7.6	7.6	—	4.5	1.05
	比内町	12,136	7.3	11.0	△ 3.7	—	—	22.0	11.0	11.0	11.1	11.1	—	4.5	0.99
	田代町	7,886	5.3	12.4	△ 7.1	—	—	66.7	44.4	22.2	—	—	—	4.4	1.14
鷹巣保健所	管内計(北秋田郡一部計)	46,511	6.3	13.0	△ 6.8	—	—	39.6	13.2	26.4	3.4	3.4	—	3.8	1.25
	鷹巣町	22,501	7.3	12.8	△ 5.5	—	—	29.6	11.8	17.8	—	—	—	4.4	1.73
	森吉町	7,880	6.6	12.7	△ 6.1	—	—	87.7	35.1	52.6	18.9	18.9	—	3.4	1.27
	阿仁町	4,563	3.9	12.5	△ 8.5	—	—	—	—	—	—	—	—	2.0	0.44
	合川町	8,180	4.5	12.7	△ 8.2	—	—	26.3	—	26.3	—	—	—	4.3	0.86
	上小阿仁村	3,387	5.9	16.8	△ 10.9	—	—	47.6	—	47.6	—	—	—	2.1	—
能代保健所	管内計	102,870	6.7	12.1	△ 5.5	1.5	1.5	43.3	9.8	33.5	7.3	5.8	1.5	4.1	1.60
	能代市	53,799	7.4	12.0	△ 4.6	2.5	2.5	38.7	14.5	24.2	10.0	7.5	2.5	4.6	1.88
	山本郡	49,071	5.9	12.2	△ 6.4	—	—	49.5	3.3	46.2	3.5	3.5	—	3.6	1.30
	琴丘町	6,262	5.7	14.2	△ 8.5	—	—	27.0	—	27.0	—	—	—	2.2	0.96
	二ツ井町	12,124	3.6	13.0	△ 9.4	—	—	43.5	—	43.5	—	—	—	2.6	1.57
	八森町	4,659	6.7	12.4	△ 5.8	—	—	60.6	—	60.6	—	—	—	3.9	0.86
	山本町	8,630	7.4	11.0	△ 3.6	—	—	58.8	—	58.8	—	—	—	4.4	1.39
	八竜町	7,552	7.4	11.3	△ 3.8	—	—	50.8	16.9	33.9	17.5	17.5	—	5.8	1.32
	藤里町	4,789	5.8	13.6	△ 7.7	—	—	34.5	—	34.5	—	—	—	3.3	0.84
	峰浜村	5,055	5.7	10.1	△ 4.4	—	—	64.5	—	64.5	—	—	—	3.2	1.78
秋田市保健所	管内計	316,444	8.6	7.5	1.2	3.3	1.5	29.2	11.7	17.4	4.4	3.7	0.7	5.8	1.77
	秋田市	316,444	8.6	7.5	1.2	3.3	1.5	29.2	11.7	17.4	4.4	3.7	0.7	5.8	1.77
秋田中央保健所	管内計	123,091	6.7	10.8	△ 4.1	6.1	6.1	52.9	17.3	35.7	10.9	7.2	3.6	3.7	1.39
	男鹿市	30,893	5.2	11.5	△ 6.3	—	—	63.6	11.6	52.0	6.1	6.1	—	3.1	1.26
	南秋田郡	72,977	7.6	10.3	△ 2.7	9.0	9.0	53.1	20.5	32.5	14.3	9.0	5.4	3.9	1.48
	五城目町	12,677	7.1	13.1	△ 6.0	—	—	62.5	41.7	20.8	11.0	11.0	—	2.9	0.47
	昭和町	8,988	7.0	9.3	△ 2.3	—	—	30.8	—	30.8	—	—	—	3.6	1.22
	八郎潟町	7,666	6.0	13.3	△ 7.3	21.7	21.7	41.7	—	41.7	—	—	—	2.7	1.04
	飯田川町	5,026	7.8	9.9	△ 2.2	—	—	93.0	23.3	69.8	—	—	—	3.6	2.39
	天王町	21,463	8.5	8.5	—	10.9	10.9	75.8	30.3	45.5	32.1	21.4	10.9	5.2	2.47
	井川町	6,094	8.2	9.4	△ 1.1	—	—	—	—	—	—	—	—	3.6	0.82
	若美町	7,767	5.9	12.0	△ 6.1	21.7	21.7	21.3	—	21.3	21.7	—	21.7	3.2	1.29
	大潟村	3,296	10.9	5.2	5.8	27.8	27.8	27.0	27.0	—	—	—	—	4.2	0.91
	河辺郡	19,221	5.6	11.5	△ 5.9	—	—	35.7	8.9	26.8	—	—	—	4.0	1.25
	河辺町	10,726	6.2	10.7	△ 4.6	—	—	57.1	14.3	42.9	—	—	—	3.5	0.93
	雄和町	8,495	4.9	12.6	△ 7.7	—	—	—	—	—	—	—	—	4.6	1.65

区分		人口 (11.10.1現在)	出生率 (人口千対)	死亡率 (人口千対)	自然増加率 (人口千対)	乳児死亡率 (出生千対)	新生児死亡率 (出生千対)	死産率（出産千対） 総数	自然死産	人工死産	周産期死亡率 総数（出生＋妊娠満22週以後の死産千対）	後期死産（出生＋妊娠満22週以後の死産千対）	早期新生児死亡（出生千対）	婚姻率 (人口千対)	離婚率 (人口千対)
本荘保健所	管内計	123,609	8.4	9.6	△1.1	1.9	1.9	34.2	13.9	20.4	5.7	4.8	1.0	4.6	1.63
	本荘市	45,472	9.8	8.9	0.9	—	—	19.8	6.6	13.2	2.2	2.2	—	5.1	2.07
	由利郡	78,137	7.7	10.0	△2.3	3.3	3.3	44.7	19.1	25.5	8.3	6.6	1.7	4.3	1.37
	仁賀保町	12,026	9.0	9.4	△0.4	—	—	27.0	18.0	9.0	—	—	—	4.6	2.08
	金浦町	5,138	8.6	11.5	△2.9	—	—	22.2	—	22.2	—	—	—	3.3	1.36
	象潟町	13,428	8.1	9.2	△1.1	9.2	9.2	26.8	17.9	8.9	9.1	9.1	—	5.0	1.49
	矢島町	6,380	7.8	9.7	△1.9	—	—	19.6	—	19.6	—	—	—	3.3	0.47
	岩城町	6,529	6.0	11.0	△5.1	—	—	93.0	23.3	69.8	—	—	—	4.0	1.84
	由利町	6,305	6.8	9.0	△2.2	—	—	156.9	39.2	117.6	—	—	—	2.5	0.95
	西目町	6,581	6.8	9.0	△2.1	—	—	42.6	42.6	—	21.7	21.7	—	3.6	1.52
	鳥海町	6,937	7.5	11.7	△4.2	—	—	54.5	18.2	36.4	18.9	18.9	—	5.5	1.30
	東由利町	4,936	6.9	13.2	△6.3	29.4	29.4	28.6	—	28.6	29.4	—	29.4	6.1	1.42
	大内町	9,877	7.6	8.8	△1.2	—	—	26.0	26.0	—	13.2	13.2	—	4.4	0.81
大曲保健所	管内計	157,244	7.1	11.4	△4.4	1.8	0.9	33.9	16.5	17.4	7.2	6.3	0.9	4.3	1.44
	大曲市	39,624	8.4	10.5	△2.2	—	—	56.8	28.4	28.4	3.0	3.0	—	5.2	1.46
	仙北郡	117,620	6.6	11.7	△5.1	2.6	1.3	23.8	11.3	12.5	8.9	7.7	1.3	4.0	1.44
	神岡町	6,281	4.9	10.8	△5.9	—	—	60.6	—	60.6	—	—	—	3.5	0.96
	西仙北町	11,104	6.8	13.1	△6.2	—	—	25.6	25.6	—	13.0	13.0	—	3.8	1.17
	角館町	14,831	8.2	11.1	△2.9	—	—	24.0	8.0	16.0	—	—	—	4.5	2.09
	六郷町	7,258	7.6	10.3	△2.8	—	—	17.9	17.9	—	17.9	17.9	—	3.9	1.79
	中仙町	11,870	5.9	13.2	△7.3	28.6	14.3	14.1	14.1	—	28.2	14.1	14.3	4.7	1.77
	田沢湖町	12,963	5.7	11.7	△6.0	—	—	13.3	—	13.3	—	—	—	4.8	1.47
	協和町	9,312	6.7	11.8	△5.2	—	—	31.3	—	31.3	—	—	—	4.4	1.18
	南外村	4,836	3.9	9.7	△5.8	—	—	—	—	—	—	—	—	1.9	1.45
	仙北町	8,049	6.8	10.3	△3.5	—	—	83.3	50.0	33.3	35.1	35.1	—	4.2	1.24
	西木村	5,959	7.4	12.4	△5.0	—	—	—	—	—	—	—	—	2.7	2.01
	太田町	7,917	5.9	11.9	△5.9	—	—	—	—	—	—	—	—	3.8	1.14
	千畑町	8,694	7.0	13.1	△6.1	—	—	—	—	—	—	—	—	3.3	0.92
	仙南村	8,546	7.3	10.9	△3.6	—	—	31.3	15.6	15.6	15.9	15.9	—	4.4	1.05
横手保健所	管内計	109,910	7.5	10.9	△3.4	2.4	1.2	29.6	14.2	15.4	3.6	2.4	1.2	4.3	1.26
	横手市	40,754	7.8	9.9	△2.1	—	—	27.6	6.1	21.5	—	—	—	4.2	1.52
	平鹿郡	69,156	7.3	11.5	△4.2	4.0	2.0	30.8	19.3	11.6	5.9	4.0	2.0	4.4	1.10
	増田町	9,108	8.7	11.1	△2.4	—	—	—	—	—	—	—	—	3.6	1.10
	平鹿町	15,229	6.8	11.8	△5.0	19.4	9.7	19.0	9.5	9.5	19.2	9.6	9.7	4.3	0.72
	雄物川町	11,539	7.7	13.3	△5.5	—	—	11.1	11.1	—	—	—	—	4.2	1.56
	大森町	8,131	6.3	12.3	△6.0	—	—	55.6	37.0	18.5	—	—	—	4.1	1.48
	十文字町	14,551	8.6	9.6	△1.0	—	—	38.5	23.1	15.4	—	—	—	5.4	0.82
	山内村	4,690	5.1	11.5	△6.4	—	—	76.9	—	76.9	—	—	—	3.4	2.13
	大雄村	5,908	5.4	11.5	△6.1	—	—	85.7	85.7	—	30.3	30.3	—	4.7	0.51
湯沢保健所	管内計	82,472	7.2	10.7	△3.5	5.1	1.7	32.6	14.7	17.9	10.0	8.4	1.7	4.3	1.25
	湯沢市	35,549	7.7	9.8	△2.1	3.6	—	21.4	7.1	14.2	3.6	3.6	—	4.9	1.66
	雄勝郡	46,923	6.8	11.3	△4.5	6.3	3.1	42.2	21.1	21.1	15.5	12.4	3.1	3.9	0.94
	稲川町	11,019	7.4	10.6	△3.3	—	—	—	—	—	—	—	—	3.2	1.00
	雄勝町	9,755	6.2	13.5	△7.4	33.3	16.7	47.6	15.9	31.7	16.7	—	16.7	3.5	0.72
	羽後町	19,652	6.8	10.7	△4.0	—	—	63.4	35.2	28.2	29.2	29.2	—	4.1	1.02
	東成瀬村	3,405	7.0	9.4	△2.3	—	—	76.9	38.5	38.5	—	—	—	3.2	—
	皆瀬村	3,092	6.5	12.0	△5.5	—	—	—	—	—	—	—	—	6.5	1.94

第　3　章

出　生　統　計

第８表　出生率（人口1,000対）（年次・都道府県別）

区　分	平成元年	平成2年	平成3年	平成4年	平成5年	平成6年	平成7年	平成8年	平成9年	平成10年	**平成11年**
全　国	10.2	10.0	9.9	9.8	9.6	10.0	9.6	9.7	9.5	9.6	**9.4**
北海道	9.8	9.7	9.6	9.4	9.0	9.3	8.8	8.8	8.6	8.6	**8.2**
青　森	10.4	9.9	10.2	9.9	9.8	10.1	9.5	9.4	9.2	9.2	**8.9**
岩　手	10.3	10.1	10.1	9.8	9.6	9.7	9.2	9.1	8.8	9.0	**8.8**
宮　城	10.8	10.4	10.3	10.1	9.6	9.9	9.6	9.5	9.4	9.5	**9.3**
秋　田	**9.4**	**9.0**	**8.8**	**8.8**	**8.5**	**8.9**	**8.2**	**8.1**	**8.0**	**7.8**	**7.7**
山　形	10.4	10.0	10.0	9.6	9.4	9.7	9.2	9.3	9.0	8.8	**8.7**
福　島	11.1	10.8	10.9	10.6	10.2	10.5	10.0	10.1	9.7	9.7	**9.6**
茨　城	10.4	10.2	10.2	10.1	9.8	10.1	9.6	9.8	9.6	9.7	**9.5**
栃　木	10.6	10.4	10.3	10.0	9.7	10.1	9.5	9.7	9.4	9.5	**9.3**
群　馬	10.3	10.0	10.1	10.0	9.7	10.3	9.8	10.0	9.8	9.7	**9.6**
埼　玉	10.1	9.9	10.2	10.0	10.0	10.5	10.1	10.2	9.9	9.8	**9.6**
千　葉	9.9	9.7	9.7	9.4	9.4	9.9	9.5	9.6	9.4	9.4	**9.2**
東　京	9.1	8.9	8.8	8.7	8.5	8.8	8.4	8.5	8.4	8.5	**8.4**
神奈川	10.1	10.0	10.1	9.9	9.8	10.3	9.9	10.0	9.9	10.0	**9.8**
新　潟	10.2	9.7	9.8	9.5	9.5	9.7	9.1	9.2	9.0	9.1	**8.8**
富　山	9.2	9.0	8.9	8.9	8.7	9.1	9.0	9.2	9.1	9.0	**9.1**
石　川	10.1	9.9	9.7	9.8	9.4	10.2	9.4	9.8	9.6	9.9	**9.6**
福　井	11.0	10.6	10.4	10.1	10.1	10.6	10.1	10.2	9.9	10.1	**9.8**
山　梨	10.4	10.1	10.5	10.4	10.2	10.7	10.1	10.2	10.0	9.7	**9.4**
長　野	10.2	10.0	9.9	10.0	9.5	10.2	9.7	9.8	9.7	9.8	**9.5**
岐　阜	10.1	9.9	9.7	9.8	9.7	9.9	9.7	9.9	9.5	9.8	**9.6**
静　岡	10.5	10.1	10.2	9.8	9.8	10.1	9.6	9.7	9.6	9.7	**9.5**
愛　知	10.9	10.7	10.7	10.7	10.5	11.0	10.6	10.8	10.7	10.7	**10.7**
三　重	10.2	10.1	9.8	9.8	9.6	10.0	9.6	9.7	9.6	9.7	**9.4**
滋　賀	11.2	11.2	10.8	10.8	10.5	11.1	10.5	10.8	10.6	10.8	**10.7**
京　都	9.7	9.5	9.2	9.3	9.0	9.5	9.0	9.3	9.1	9.4	**9.2**
大　阪	10.3	10.1	10.1	10.1	9.8	10.4	10.0	10.3	10.3	10.5	**10.2**
兵　庫	10.1	10.1	9.9	9.8	9.6	10.1	9.8	10.0	10.0	10.1	**9.9**
奈　良	9.8	9.7	9.5	9.6	9.6	9.6	9.4	9.5	9.4	9.6	**9.1**
和歌山	9.6	9.5	9.5	9.3	9.1	9.4	9.2	9.4	9.1	9.2	**8.9**
鳥　取	10.4	10.4	10.1	9.7	9.5	9.8	9.3	9.1	9.2	9.2	**8.7**
島　根	9.9	9.6	9.5	9.2	9.0	9.2	8.8	8.9	8.5	8.5	**8.4**
岡　山	10.1	10.0	9.8	9.8	9.5	9.9	9.6	9.9	9.9	9.9	**9.6**
広　島	10.3	10.2	10.0	10.0	9.8	10.1	9.7	9.8	9.8	9.7	**9.5**
山　口	9.2	8.8	9.0	8.7	8.7	9.0	8.6	8.7	8.6	8.7	**8.6**
徳　島	9.7	9.6	9.3	9.0	8.9	9.0	9.0	8.9	8.6	8.8	**8.6**
香　川	9.6	9.4	9.2	9.2	8.8	9.3	9.1	9.1	9.3	9.4	**9.4**
愛　媛	10.0	9.7	9.6	9.5	9.3	9.4	9.2	9.1	9.1	9.1	**8.7**
高　知	9.2	8.7	9.0	8.8	9.0	9.0	8.5	8.8	8.4	8.3	**8.2**
福　岡	10.5	10.1	10.2	9.9	9.6	10.1	9.6	9.7	9.6	9.6	**9.4**
佐　賀	10.7	10.9	10.7	10.5	10.2	10.6	9.9	10.1	10.1	9.9	**9.7**
長　崎	11.0	10.6	10.7	10.4	10.2	10.3	9.6	9.9	9.4	9.6	**9.3**
熊　本	10.7	10.3	10.3	10.1	9.9	10.0	9.6	9.7	9.4	9.4	**9.2**
大　分	9.8	9.4	9.6	9.4	9.2	9.6	9.1	9.2	9.1	9.1	**8.8**
宮　崎	11.0	10.4	10.4	10.3	10.0	10.5	10.0	10.0	9.8	9.7	**9.3**
鹿児島	10.9	10.5	10.3	10.1	9.8	10.0	9.3	9.4	9.2	9.1	**8.8**
沖　縄	14.9	14.0	14.4	14.1	13.8	13.9	13.2	13.4	12.9	13.1	**12.8**

第９表　出生数（性・月・保健所・市町村別）

平成11年

区分		総数			1月		2月		3月		4月		5月		6月		7月		8月		9月		10月		11月		12月	
		計	男	女	男	女	男	女	男	女	男	女	男	女	男	女	男	女	男	女	男	女	男	女	男	女	男	女
総数		9,168	4,736	4,432	377	370	348	334	342	400	416	362	421	419	395	363	399	404	457	398	416	356	387	360	418	335	360	331
市部		5,554	2,850	2,704	232	217	204	200	201	237	248	237	260	241	227	247	246	245	284	236	241	214	225	226	250	193	232	211
郡部		3,614	1,886	1,728	145	153	144	134	141	163	168	125	161	178	168	116	153	159	173	162	175	142	162	134	168	142	128	120
大館保健所	管内計	1,075	551	524	44	38	44	47	38	63	55	53	53	39	36	46	40	41	53	48	44	33	48	44	48	42	48	30
	市部計	899	454	445	36	28	39	39	29	51	48	49	46	33	31	41	29	33	47	40	37	32	39	38	37	36	36	25
	大館市	547	264	283	18	17	22	27	16	22	26	36	27	16	15	31	17	19	21	26	30	20	24	27	23	26	25	16
	鹿角市	352	190	162	18	11	17	12	13	29	22	13	19	17	16	10	12	14	26	14	7	12	15	11	14	10	11	9
	鹿角郡	45	23	22	1	3	—	3	—	4	1	1	2	1	—	2	7	1	2	2	3	—	1	3	3	1	3	1
	小坂町	45	23	22	1	3	—	3	—	4	1	1	2	1	—	2	7	1	2	2	3	—	1	3	3	1	3	1
	北秋田郡一部計	131	74	57	7	7	5	5	9	8	6	3	5	5	5	3	4	7	4	6	4	1	8	3	8	5	9	4
	比内町	89	46	43	5	4	4	2	5	8	4	3	4	2	5	1	2	6	2	5	3	1	1	3	6	4	5	4
	田代町	42	28	14	2	3	1	3	4	—	2	—	1	3	—	2	2	1	2	1	1	—	7	—	2	1	4	—
鷹巣保健所	管内計(北秋田郡一部計)	291	157	134	10	10	10	10	16	12	11	7	13	11	14	10	12	10	22	18	10	13	11	18	18	8	10	7
	鷹巣町	164	88	76	3	5	5	5	13	7	6	4	6	5	7	3	8	6	14	14	8	7	5	10	9	7	4	3
	森吉町	52	21	31	3	2	1	3	1	3	—	1	4	4	—	4	1	3	3	3	2	2	1	5	3	—	2	1
	阿仁町	18	12	6	—	1	2	1	—	—	2	—	2	1	2	—	—	—	1	—	—	—	—	2	2	—	1	1
	合川町	37	24	13	3	2	1	—	2	1	—	1	1	—	3	2	2	1	2	1	—	2	5	1	3	—	2	2
	上小阿仁村	20	12	8	1	—	1	1	—	1	3	1	—	1	2	1	1	—	2	—	—	2	—	—	1	1	1	—
能代保健所	管内計	685	347	338	27	37	27	25	30	21	32	30	30	33	25	22	31	30	33	35	40	24	22	23	32	30	18	28
	能代市	397	198	199	16	20	17	13	20	5	16	16	13	20	16	15	22	18	21	21	20	13	11	18	15	18	11	22
	山本郡	288	149	139	11	17	10	12	10	16	16	14	17	13	9	7	9	12	12	14	20	11	11	5	17	12	7	6
	琴丘町	36	18	18	4	2	—	2	—	1	2	—	—	3	1	2	1	1	2	1	5	1	—	2	1	1	2	2
	二ツ井町	44	23	21	2	1	2	1	3	5	—	2	4	—	1	1	1	4	1	2	3	2	2	—	3	2	1	1
	八森町	31	15	16	—	3	1	—	2	2	2	3	4	1	—	—	1	1	1	2	—	1	2	2	1	1	1	—
	山本町	64	29	35	1	4	1	3	1	1	5	4	4	3	4	3	3	4	—	3	4	3	2	1	2	4	2	2
	八竜町	56	31	25	1	3	4	2	2	6	4	1	2	3	2	1	1	1	4	3	3	2	—	—	7	3	1	—
	藤里町	28	17	11	1	2	—	2	2	—	2	3	1	1	1	—	2	—	1	2	2	—	3	—	2	—	—	1
	峰浜村	29	16	13	2	2	2	2	—	1	1	1	2	2	—	—	—	1	3	1	3	2	2	—	1	1	—	—
秋田保健所市	管内計	2,727	1,414	1,313	131	112	90	91	96	131	115	111	140	118	117	119	127	110	146	99	106	119	112	112	119	85	115	106
	秋田市	2,727	1,414	1,313	131	112	90	91	96	131	115	111	140	118	117	119	127	110	146	99	106	119	112	112	119	85	115	106
秋田中央保健所	管内計	823	429	394	30	27	45	41	25	31	39	36	33	33	37	35	38	25	38	37	41	34	31	35	46	33	26	27
	男鹿市	162	78	84	3	6	8	13	5	2	8	4	4	4	5	11	8	10	7	7	10	9	5	6	9	6	6	6
	南秋田郡	553	299	254	23	16	30	21	17	21	27	31	25	25	25	18	28	14	27	26	28	18	20	24	34	22	15	18
	五城目町	90	52	38	2	—	6	3	4	3	5	5	5	5	4	2	5	1	4	7	7	2	2	2	7	2	1	6
	昭和町	63	34	29	4	2	4	2	2	6	3	6	5	1	3	2	2	3	2	—	6	1	—	3	2	1	1	2
	八郎潟町	46	25	21	6	1	4	3	—	—	2	1	1	2	—	—	3	—	1	3	—	3	3	5	3	2	2	1
	飯田川町	39	20	19	2	2	—	2	1	2	2	2	1	2	3	2	2	1	1	1	1	—	3	2	1	1	3	2
	天王町	183	97	86	6	4	12	5	6	7	6	11	6	8	10	10	5	7	12	10	12	7	8	6	10	10	4	1
	井川町	50	26	24	1	1	1	1	2	—	5	4	1	4	3	—	2	1	4	3	1	3	1	1	3	1	2	5
	若美町	46	25	21	—	4	2	2	1	1	4	2	5	2	1	2	5	1	1	1	1	1	2	3	3	2	—	—
	大潟村	36	20	16	2	2	1	3	1	2	—	—	1	1	1	—	4	—	2	1	—	1	1	2	5	3	2	1
	河辺郡	108	52	56	4	5	7	7	3	8	4	1	4	4	7	6	2	1	4	4	3	7	6	5	3	5	5	3
	河辺町	66	34	32	2	3	5	4	3	4	3	1	4	2	5	5	—	—	3	2	1	5	3	2	2	3	3	1
	雄和町	42	18	24	2	2	2	3	—	4	1	—	—	2	2	1	2	1	1	2	2	2	3	3	1	2	2	2

区分		総数			1月		2月		3月		4月		5月		6月		7月		8月		9月		10月		11月		12月	
		計	男	女	男	女	男	女	男	女	男	女	男	女	男	女	男	女	男	女	男	女	男	女	男	女	男	女
本荘保健所	管内計	1,044	548	496	32	38	37	33	46	36	49	40	46	55	43	40	43	56	40	42	64	46	52	35	47	37	49	38
	本荘市	445	236	209	13	13	14	16	17	12	20	17	21	23	18	21	18	23	19	17	26	17	20	16	24	16	26	18
	由利郡	599	312	287	19	25	23	17	29	24	29	23	25	32	25	19	25	33	21	25	38	29	32	19	23	21	23	20
	仁賀保町	108	57	51	2	5	5	1	3	5	6	4	5	6	5	5	5	4	3	2	9	4	6	4	5	6	3	5
	金浦町	44	22	22	1	2	1	1	4	2	1	2	1	6	3	—	2	2	2	3	—	2	—	2	2	—	5	—
	象潟町	109	55	54	2	7	5	6	2	3	3	3	3	5	7	2	6	9	4	4	11	4	6	3	3	5	3	3
	矢島町	50	22	28	2	3	3	3	4	3	2	2	1	3	1	1	—	3	—	3	1	4	1	—	3	2	4	1
	岩城町	39	24	15	2	1	2	—	2	2	3	2	3	2	—	2	1	1	2	—	5	2	3	1	1	1	—	1
	由利町	43	28	15	2	—	—	—	1	3	5	1	3	—	1	2	1	2	2	2	3	2	5	1	3	1	2	1
	西目町	45	26	19	2	1	1	2	4	—	3	3	3	2	3	—	—	3	3	1	1	3	3	2	2	1	1	1
	鳥海町	52	22	30	2	2	1	2	3	4	—	2	1	1	—	—	4	3	2	5	2	3	4	3	1	2	2	3
	東由利町	34	18	16	—	—	2	—	2	—	3	1	3	2	1	3	2	1	—	3	—	3	1	2	1	—	3	1
	大内町	75	38	37	4	4	3	2	4	2	3	3	2	5	4	4	4	5	3	2	6	2	3	1	2	3	—	4
大曲保健所	管内計	1,110	581	529	48	41	41	29	46	41	48	42	46	52	68	42	44	53	59	54	51	41	33	41	54	52	43	41
	大曲市	332	169	163	12	14	12	8	14	12	12	15	11	11	20	18	9	16	16	21	14	10	12	16	22	12	15	10
	仙北郡	778	412	366	36	27	29	21	32	29	36	27	35	41	48	24	35	37	43	33	37	31	21	25	32	40	28	31
	神岡町	31	12	19	—	1	3	1	1	2	—	3	2	2	1	1	1	3	—	—	—	1	2	2	1	—	1	3
	西仙北町	76	50	26	3	3	2	2	4	3	3	1	8	4	5	—	5	1	6	3	2	1	4	3	5	2	3	3
	角館町	122	65	57	10	2	6	4	7	4	4	1	3	4	9	4	5	11	4	2	2	7	2	3	8	8	5	7
	六郷町	55	34	21	4	3	—	1	2	2	3	—	5	3	3	2	3	—	3	3	5	3	2	1	3	1	1	2
	中仙町	70	37	33	3	4	3	2	—	3	—	7	3	2	2	1	6	4	6	—	6	1	2	2	2	6	4	1
	田沢湖町	74	35	39	1	1	1	1	2	1	5	3	2	6	5	3	3	5	5	4	6	3	2	6	2	2	1	4
	協和町	62	28	34	2	3	1	—	7	1	3	1	2	5	2	5	—	3	1	4	3	1	1	1	5	6	1	4
	南外村	19	9	10	1	1	—	—	1	2	—	1	1	—	3	—	2	2	1	—	—	—	—	1	—	2	—	1
	仙北町	55	25	30	2	2	7	2	1	4	3	3	1	3	4	3	2	2	2	4	—	4	1	1	1	2	1	—
	西木村	44	13	31	2	3	1	2	1	2	2	1	1	6	—	1	—	1	3	5	1	4	—	1	1	3	1	2
	太田町	47	25	22	5	1	—	3	—	2	1	1	4	2	3	2	1	1	4	—	3	3	—	2	—	3	4	2
	千畑町	61	36	25	1	1	3	2	3	3	4	3	1	2	5	1	4	2	2	5	2	1	4	2	4	2	3	1
	仙南村	62	43	19	2	2	2	1	3	—	8	2	2	2	6	1	3	2	6	3	7	2	1	—	—	3	3	1
横手保健所	管内計	820	420	400	35	37	38	35	27	41	46	24	28	36	35	25	32	50	38	39	31	27	51	29	30	21	29	36
	横手市	317	160	157	15	12	15	10	11	16	20	13	9	14	11	10	16	21	15	19	13	7	12	10	10	8	13	17
	平鹿郡	503	260	243	20	25	23	25	16	25	26	11	19	22	24	15	16	29	23	20	18	20	39	19	20	13	16	19
	増田町	79	39	40	1	7	4	3	4	4	3	2	5	5	2	1	4	4	3	5	4	3	3	4	3	1	3	1
	平鹿町	103	51	52	5	6	3	4	2	8	5	1	5	7	8	3	4	5	2	6	1	5	8	5	4	2	4	—
	雄物川町	89	43	46	4	3	4	8	4	6	6	2	2	3	4	4	3	7	5	2	2	1	6	1	1	3	2	6
	大森町	51	26	25	1	2	3	2	2	2	3	2	1	2	—	2	1	4	1	4	3	1	5	2	5	1	1	1
	十文字町	125	72	53	6	3	6	7	4	4	4	3	6	5	9	2	3	4	4	2	6	7	13	5	6	3	5	8
	山内村	24	16	8	2	2	2	—	—	—	2	—	—	—	—	1	—	1	7	—	—	1	2	—	1	—	—	3
	大雄村	32	13	19	1	2	1	1	—	1	3	1	—	—	1	2	1	4	1	1	2	2	2	2	—	3	1	—
湯沢保健所	管内計	593	289	304	20	30	16	23	18	24	21	19	32	42	20	24	32	29	28	26	29	19	27	23	24	27	22	18
	湯沢市	275	141	134	6	12	9	10	9	8	9	12	16	18	9	12	17	14	13	12	15	7	14	10	14	12	10	7
	雄勝郡	318	148	170	14	18	7	13	9	16	12	7	16	24	11	12	15	15	15	14	14	12	13	13	10	15	12	11
	稲川町	81	34	47	2	8	2	2	2	—	4	2	5	8	2	5	2	4	2	2	4	1	3	4	3	6	3	5
	雄勝町	60	34	26	3	3	4	3	2	—	2	1	2	3	3	3	4	—	5	3	5	5	1	1	2	3	1	1
	羽後町	133	63	70	9	4	—	4	5	9	4	3	8	10	4	3	5	9	7	8	4	5	7	6	3	5	7	4
	東成瀬村	24	9	15	—	1	—	4	—	2	1	1	—	2	—	—	2	2	1	1	—	—	2	1	2	1	1	—
	皆瀬村	20	8	12	—	2	1	—	—	5	1	—	1	1	2	1	2	—	—	—	1	1	—	1	—	—	—	1

第10表　低体重児出生数（2,500グラム未満）（性・月・保健所・市町村別）

平成11年

区分		総数			1月		2月		3月		4月		5月		6月		7月		8月		9月		10月		11月		12月	
		計	男	女	男	女	男	女	男	女	男	女	男	女	男	女	男	女	男	女	男	女	男	女	男	女	男	女
総数		676	314	362	30	33	20	37	17	37	25	26	21	32	24	25	25	34	33	27	26	30	35	26	31	26	27	29
市部		422	202	220	19	22	15	23	11	26	18	19	11	16	16	19	13	15	20	15	16	20	20	17	22	12	21	16
郡部		254	112	142	11	11	5	14	6	11	7	7	10	16	8	6	12	19	13	12	10	10	15	9	9	14	6	13
大館保健所	管内計	74	31	43	3	4	3	3	—	9	4	5	1	3	2	4	—	3	4	1	2	5	8	—	4	2	—	4
	市部計	66	26	40	3	3	3	3	—	8	3	5	—	3	2	4	—	3	3	1	1	5	7	—	4	2	—	3
	大館市	39	16	23	1	3	2	2	—	2	2	2	—	—	1	4	—	1	2	1	1	4	4	—	3	1	—	3
	鹿角市	27	10	17	2	—	1	1	—	6	1	3	—	3	1	—	—	2	1	—	—	1	3	—	1	1	—	—
	鹿角郡	2	1	1	—	—	—	—	—	1	—	—	1	—	—	—	—	—	—	—	—	—	—	—	—	—	—	—
	小坂町	2	1	1	—	—	—	—	—	1	—	—	1	—	—	—	—	—	—	—	—	—	—	—	—	—	—	—
	北秋田郡一部計	6	4	2	—	1	—	—	—	—	1	—	—	—	—	—	—	—	1	—	1	—	1	—	—	—	—	1
	比内町	4	3	1	—	—	—	—	—	—	1	—	—	—	—	—	—	—	1	—	1	—	—	—	—	—	—	1
	田代町	2	1	1	—	1	—	—	—	—	—	—	—	—	—	—	—	—	—	—	—	—	1	—	—	—	—	—
鷹巣保健所	管内計(北秋田郡一部計)	22	11	11	1	1	—	1	2	2	—	—	2	1	2	—	3	2	—	1	—	—	1	2	—	1	—	—
	鷹巣町	14	7	7	—	—	—	—	2	2	—	—	1	—	2	—	2	2	—	1	—	—	—	1	—	1	—	—
	森吉町	3	—	3	—	—	—	1	—	—	—	—	—	1	—	—	—	—	—	—	—	—	—	1	—	—	—	—
	阿仁町	1	1	—	—	—	—	—	—	—	—	—	1	—	—	—	—	—	—	—	—	—	—	—	—	—	—	—
	合川町	4	3	1	1	1	—	—	—	—	—	—	—	—	—	—	1	—	—	—	—	—	1	—	—	—	—	—
	上小阿仁村	—	—	—	—	—	—	—	—	—	—	—	—	—	—	—	—	—	—	—	—	—	—	—	—	—	—	—
能代保健所	管内計	48	24	24	5	2	3	2	—	—	2	1	—	4	1	—	1	3	1	3	4	3	1	1	3	4	3	1
	能代市	30	15	15	3	2	2	1	—	—	2	1	—	3	1	—	—	2	—	2	4	1	—	1	1	1	2	1
	山本郡	18	9	9	2	—	1	1	—	—	—	—	—	1	—	—	1	1	1	1	—	2	1	—	2	3	1	—
	琴丘町	—	—	—	—	—	—	—	—	—	—	—	—	—	—	—	—	—	—	—	—	—	—	—	—	—	—	—
	二ツ井町	2	1	1	—	—	—	—	—	—	—	—	—	—	—	—	1	—	—	—	—	1	—	—	—	—	—	—
	八森町	2	1	1	—	—	1	—	—	—	—	—	—	—	—	—	—	1	—	—	—	—	—	—	—	—	—	—
	山本町	6	2	4	1	—	—	1	—	—	—	—	—	1	—	—	—	—	—	—	—	—	—	—	1	2	—	—
	八竜町	5	3	2	—	—	—	—	—	—	—	—	—	—	—	—	—	—	1	—	—	1	—	—	1	1	1	—
	藤里町	3	2	1	1	—	—	—	—	—	—	—	—	—	—	—	—	—	—	1	—	—	1	—	—	—	—	—
	峰浜村	—	—	—	—	—	—	—	—	—	—	—	—	—	—	—	—	—	—	—	—	—	—	—	—	—	—	—
秋田市保健所	管内計	202	98	104	6	12	5	12	8	12	8	9	8	9	8	8	6	6	10	6	7	8	8	11	11	2	13	9
	秋田市	202	98	104	6	12	5	12	8	12	8	9	8	9	8	8	6	6	10	6	7	8	8	11	11	2	13	9
秋田中央保健所	管内計	65	28	37	2	1	2	5	—	1	3	4	—	3	4	2	4	5	6	3	3	3	3	3	1	2	1	5
	男鹿市	14	6	8	—	—	1	1	—	—	—	—	—	—	—	2	1	3	1	—	1	2	1	—	1	—	—	—
	南秋田郡	48	20	28	2	1	1	4	—	1	3	4	—	3	3	—	3	2	4	2	2	1	2	3	—	2	—	5
	五城目町	8	4	4	—	—	—	—	—	—	1	1	—	—	—	—	—	—	1	1	1	—	1	—	—	—	—	2
	昭和町	4	2	2	1	1	—	—	—	—	1	—	—	—	—	—	—	1	—	—	—	—	—	—	—	—	—	—
	八郎潟町	4	2	2	—	—	—	—	—	—	—	—	—	—	—	—	2	—	—	—	—	—	—	—	—	1	—	1
	飯田川町	10	3	7	—	—	—	2	—	1	—	1	—	—	2	—	—	—	1	—	—	—	—	2	—	—	—	1
	天王町	15	5	10	—	—	1	1	—	—	—	2	—	2	—	—	1	1	1	1	1	—	1	1	—	1	—	1
	井川町	2	2	—	—	—	—	—	—	—	—	—	—	—	1	—	—	—	1	—	—	—	—	—	—	—	—	—
	若美町	2	1	1	—	—	—	—	—	—	1	—	—	1	—	—	—	—	—	—	—	—	—	—	—	—	—	—
	大潟村	3	1	2	1	—	—	1	—	—	—	—	—	—	—	—	—	—	—	—	—	1	—	—	—	—	—	—
	河辺郡	3	2	1	—	—	—	—	—	—	—	—	—	—	1	—	—	—	1	1	—	—	—	—	—	—	1	—
	河辺町	2	1	1	—	—	—	—	—	—	—	—	—	—	1	—	—	—	—	1	—	—	—	—	—	—	—	—
	雄和町	1	1	—	—	—	—	—	—	—	—	—	—	—	—	—	—	—	1	—	—	—	—	—	—	—	—	—

第10表　低体重児出生数（2,500グラム未満）（性・月・保健所・市町村別）（つづき）

区分		総数			1月		2月		3月		4月		5月		6月		7月		8月		9月		10月		11月		12月	
		計	男	女	男	女	男	女	男	女	男	女	男	女	男	女	男	女	男	女	男	女	男	女	男	女	男	女
本荘保健所	管内計	93	49	44	6	4	3	3	3	2	1	2	3	6	3	4	5	5	3	2	3	3	6	3	5	5	8	5
	本荘市	40	26	14	3	1	1	2	2	—	—	1	2	—	2	3	4	—	1	—	1	—	2	2	2	3	6	2
	由利郡	53	23	30	3	3	2	1	1	2	1	1	1	6	1	1	1	5	2	2	2	3	4	1	3	2	2	3
	仁賀保町	3	2	1	—	—	—	—	—	—	—	—	—	—	—	—	—	—	—	—	—	—	1	—	1	1	—	—
	金浦町	4	—	4	—	—	—	—	—	—	—	—	—	2	—	—	—	1	—	—	—	—	—	1	—	—	—	—
	象潟町	12	6	6	—	1	1	1	—	—	—	—	1	1	—	—	—	1	—	—	2	—	1	—	—	—	1	2
	矢島町	6	—	6	—	—	—	—	—	1	—	—	—	1	—	1	—	1	—	1	—	1	—	—	—	—	—	—
	岩城町	—	—	—	—	—	—	—	—	—	—	—	—	—	—	—	—	—	—	—	—	—	—	—	—	—	—	—
	由利町	4	4	—	1	—	—	—	—	—	—	—	—	—	—	—	—	—	1	—	—	—	1	—	1	—	—	—
	西目町	10	6	4	2	—	1	—	—	—	1	1	—	1	1	—	—	1	—	—	—	1	—	—	1	—	—	—
	鳥海町	6	3	3	—	—	—	—	1	1	—	—	—	—	—	—	—	1	1	—	—	—	—	—	—	—	1	1
	東由利町	3	—	3	—	—	—	—	—	—	—	—	—	1	—	—	—	—	—	1	—	1	—	—	—	—	—	—
	大内町	5	2	3	—	2	—	—	—	—	—	—	—	—	—	—	1	—	—	—	—	—	1	—	—	1	—	—
大曲保健所	管内計	84	33	51	4	4	1	6	2	5	4	1	1	2	2	4	3	6	5	4	4	5	3	4	2	7	2	3
	大曲市	29	13	16	2	1	—	2	—	3	3	—	—	—	2	1	1	1	3	1	—	2	1	3	1	2	—	—
	仙北郡	55	20	35	2	3	1	4	2	2	1	1	1	2	—	3	2	5	2	3	4	3	2	1	1	5	2	3
	神岡町	2	1	1	—	—	—	—	—	—	—	—	—	—	—	—	—	1	—	—	—	—	1	—	—	—	—	—
	西仙北町	3	1	2	—	—	—	—	—	1	—	—	—	—	—	—	—	—	1	—	—	—	—	—	—	1	—	—
	角館町	8	4	4	1	—	—	1	1	—	—	—	—	1	—	—	1	1	—	—	—	1	—	—	—	—	1	—
	六郷町	6	3	3	—	—	—	—	1	—	—	—	—	—	—	1	—	—	—	—	—	1	1	—	1	—	—	1
	中仙町	7	3	4	—	—	—	—	—	1	—	1	1	—	—	—	1	1	—	—	1	—	—	—	—	1	—	—
	田沢湖町	6	4	2	—	—	—	—	—	—	1	—	—	—	—	—	—	1	—	—	3	1	—	—	—	—	—	—
	協和町	1	—	1	—	—	—	—	—	—	—	—	—	—	—	—	—	—	—	—	—	—	—	—	—	—	—	1
	南外村	1	—	1	—	—	—	—	—	—	—	—	—	—	—	—	—	1	—	—	—	—	—	—	—	—	—	—
	仙北町	5	1	4	—	1	1	—	—	—	—	—	—	1	—	1	—	—	—	1	—	—	—	—	—	—	—	—
	西木村	5	1	4	1	1	—	1	—	—	—	—	—	—	—	—	—	—	—	1	—	—	—	1	—	—	—	—
	太田町	4	—	4	—	—	—	1	—	—	—	—	—	—	—	1	—	—	—	—	—	—	—	—	—	1	—	1
	千畑町	3	1	2	—	—	—	1	—	—	—	—	—	—	—	—	—	—	—	—	—	—	—	—	—	1	1	—
	仙南村	4	1	3	—	1	—	—	—	—	—	—	—	—	—	—	—	—	1	1	—	—	—	—	—	1	—	—
横手保健所	管内計	53	26	27	3	2	3	2	1	4	—	3	4	—	1	2	—	3	4	4	1	1	4	2	4	3	1	1
	横手市	23	10	13	2	1	3	—	—	2	—	3	—	—	1	—	—	—	2	3	1	1	—	—	1	2	—	1
	平鹿郡	30	16	14	1	1	—	2	1	2	—	—	4	—	—	2	—	3	2	1	—	—	4	2	3	1	1	—
	増田町	9	6	3	—	—	—	—	1	1	—	—	3	—	—	1	—	—	—	—	—	—	1	1	1	—	—	—
	平鹿町	2	—	2	—	—	—	—	—	1	—	—	—	—	—	—	—	—	—	—	—	—	—	1	—	—	—	—
	雄物川町	4	1	3	—	—	—	2	—	—	—	—	—	—	—	—	—	1	1	—	—	—	—	—	—	—	—	—
	大森町	4	2	2	—	—	—	—	—	—	—	—	—	—	—	1	—	1	—	—	—	—	—	—	2	—	—	—
	十文字町	6	4	2	—	—	—	—	—	—	—	—	1	—	—	—	—	1	—	1	—	—	3	—	—	—	—	—
	山内村	2	1	1	1	1	—	—	—	—	—	—	—	—	—	—	—	—	—	—	—	—	—	—	—	—	—	—
	大雄村	3	2	1	—	—	—	—	—	—	—	—	—	—	—	—	—	—	1	—	—	—	—	—	—	1	1	—
湯沢保健所	管内計	35	14	21	—	3	—	3	1	2	3	1	2	4	1	1	3	1	—	3	2	2	1	—	1	—	—	1
	湯沢市	18	8	10	—	2	—	2	1	1	2	—	1	1	—	1	1	—	—	2	1	1	1	—	1	—	—	—
	雄勝郡	17	6	11	—	1	—	1	—	1	1	1	1	3	1	—	2	1	—	1	1	1	—	—	—	—	—	1
	稲川町	3	1	2	—	1	—	—	—	—	—	—	—	—	1	—	—	—	—	—	—	—	—	—	—	—	—	1
	雄勝町	7	3	4	—	—	—	—	—	—	1	—	1	2	—	—	1	—	—	1	—	1	—	—	—	—	—	—
	羽後町	5	2	3	—	—	—	—	—	—	—	1	—	1	—	—	1	1	—	—	1	—	—	—	—	—	—	—
	東成瀬村	1	—	1	—	—	—	1	—	—	—	—	—	—	—	—	—	—	—	—	—	—	—	—	—	—	—	—
	皆瀬村	1	—	1	—	—	—	—	—	1	—	—	—	—	—	—	—	—	—	—	—	—	—	—	—	—	—	—

第11表　出生数（出生の場所・立会者・市部・郡部別）　平成11年

出生の場所・立会者		総数	市部	郡部
総数		9,168	5,554	3,614
医師		8,879	5,419	3,460
助産婦		289	135	154
その他		—	—	—
施設内		9,157	5,547	3,610
医師		8,872	5,416	3,456
助産婦		285	131	154
内訳	病院	5,844	3,536	2,308
	医師	5,561	3,406	2,155
	助産婦	283	130	153
	診療所	3,303	2,003	1,300
	医師	3,303	2,003	1,300
	助産婦	—	—	—
	助産所	10	8	2
	医師	8	7	1
	助産婦	2	1	1
自宅		9	6	3
医師		5	2	3
助産婦		4	4	—
その他		—	—	—
その他		2	1	1
医師		2	1	1
助産婦		—	—	—
その他		—	—	—

第12表　出生数（母の年齢（5歳階級）・出生順位別）　平成11年

年齢	総数	第1児	第2児	第3児	第4児	第5児以上
総数	9,168	4,462	3,403	1,114	157	32
～14歳	1	1	—	—	—	—
15～19歳	127	121	6	—	—	—
20～24歳	1,494	1,132	323	38	1	—
25～29歳	3,607	2,032	1,305	248	20	2
30～34歳	2,800	894	1,328	501	64	13
35～39歳	1,017	253	410	292	55	7
40～44歳	120	29	31	33	17	10
45歳～	2	—	—	2	—	—
不詳	—	—	—	—	—	—

第13表　出生数（出生時の体重・出生時の平均体重・性・単産 ― 複産別）　平成11年

出生時の体重	性別	総数	単産	複産
総数	総数	9,168	9,018	150
	男	4,736	4,655	81
	女	4,432	4,363	69
1.0 kg 未満	総数	28	20	8
	男	15	13	2
	女	13	7	6
1.0 ～ 1.5 kg	総数	51	41	10
	男	27	21	6
	女	24	20	4
1.5 ～ 2.0 kg	総数	90	63	27
	男	50	36	14
	女	40	27	13
2.0 ～ 2.5 kg	総数	507	449	58
	男	222	191	31
	女	285	258	27
2.5 ～ 3.0 kg	総数	3,152	3,117	35
	男	1,493	1,476	17
	女	1,659	1,641	18
3.0 ～ 3.5 kg	総数	4,036	4,025	11
	男	2,143	2,133	10
	女	1,893	1,892	1
3.5 ～ 4.0 kg	総数	1,165	1,164	1
	男	701	700	1
	女	464	464	—
4.0 ～ 4.5 kg	総数	126	126	—
	男	77	77	—
	女	49	49	—
4.5 ～ 5.0 kg	総数	10	10	—
	男	6	6	—
	女	4	4	—
5.0 kg ～	総数	1	1	—
	男	1	1	—
	女	—	—	—
不詳	総数	2	2	—
	男	1	1	—
	女	1	1	—
出生時の平均体重（kg）	総数	3.07	3.08	2.20
	男	3.10	3.12	2.30
	女	3.03	3.04	2.09
全国の平均体重（kg）	総数	3.04	3.05	2.23
	男	3.08	3.09	2.26
	女	3.00	3.01	2.19

第14表　出生数（出生時の身長・出生時の平均身長・性・年次別）

		平成11年		平成10年	
		実数	構成割合	実数	構成割合
男	総数	4,736	100.0	4,800	100.0
	40 cm 以下	42	0.9	41	0.9
	41 cm	13	0.3	10	0.2
	42 cm	21	0.4	9	0.2
	43 cm	25	0.5	35	0.7
	44 cm	38	0.8	42	0.9
	45 cm	95	2.0	110	2.3
	46 cm	181	3.8	172	3.6
	47 cm	331	7.0	341	7.1
	48 cm	626	13.2	602	12.5
	49 cm	876	18.5	851	17.7
	50 cm	1,109	23.5	1,129	23.5
	51 cm	730	15.4	810	16.9
	52 cm	376	7.9	433	9.0
	53 cm	165	3.5	140	2.9
	54 cm	68	1.4	50	1.0
	55 cm 以上	33	0.7	23	0.5
	不詳	7	•	2	•
	平均身長	49.3	•	49.3	•
	全国の平均身長	49.2	•	49.3	•
女	総数	4,432	100.0	4,567	100.0
	40 cm 以下	42	0.9	44	1.0
	41 cm	6	0.1	10	0.2
	42 cm	21	0.5	15	0.3
	43 cm	23	0.5	25	0.5
	44 cm	55	1.2	49	1.1
	45 cm	133	3.0	140	3.1
	46 cm	226	5.1	251	5.5
	47 cm	402	9.1	464	10.2
	48 cm	706	16.0	732	16.1
	49 cm	918	20.8	932	20.4
	50 cm	947	21.4	921	20.2
	51 cm	592	13.4	604	13.2
	52 cm	250	5.6	259	5.7
	53 cm	73	1.6	76	1.7
	54 cm	20	0.5	32	0.7
	55 cm 以上	9	0.2	5	0.1
	不詳	9	•	8	•
	平均身長	48.9	•	48.7	•
	全国の平均身長	48.7	•	48.7	•

第　4　章

死　亡　統　計

第15表　死亡率（人口1,000対）（年次・都道府県別）

区　分	平成元年	平成2年	平成3年	平成4年	平成5年	平成6年	平成7年	平成8年	平成9年	平成10年	平成11年
全　国	6.4	6.7	6.7	6.9	7.1	7.1	7.4	7.2	7.3	7.5	**7.8**
北海道	6.4	6.5	6.5	6.8	7.1	6.9	7.2	7.2	7.2	7.3	**7.8**
青　森	7.3	7.3	7.6	7.9	8.3	8.1	8.5	8.5	8.6	8.6	**9.1**
岩　手	7.5	7.7	8.0	8.1	8.3	8.1	8.5	8.4	8.6	8.8	**9.5**
宮　城	6.0	6.2	6.3	6.5	6.6	6.6	6.9	6.8	6.9	7.0	**7.5**
秋　田	**7.9**	**8.2**	**8.4**	**8.7**	**8.9**	**9.1**	**9.0**	**9.2**	**9.6**	**9.6**	**10.2**
山　形	8.0	8.3	8.5	8.7	8.8	9.0	9.0	9.0	9.2	9.2	**9.9**
福　島	7.2	7.5	7.6	7.8	8.0	7.9	8.3	8.3	8.3	8.6	**9.0**
茨　城	6.3	6.7	6.7	6.9	7.0	6.9	7.4	7.1	7.4	7.5	**7.9**
栃　木	6.6	7.1	7.0	7.3	7.5	7.3	7.5	7.4	7.6	7.7	**8.0**
群　馬	6.7	7.0	7.1	7.2	7.4	7.4	7.8	7.5	7.5	7.9	**8.3**
埼　玉	4.7	4.9	4.9	5.1	5.3	5.2	5.5	5.4	5.5	5.8	**6.0**
千　葉	5.0	5.2	5.3	5.6	5.6	5.7	6.0	5.9	6.0	6.2	**6.5**
東　京	5.8	6.0	6.0	6.3	6.4	6.5	6.8	6.7	6.8	6.9	**7.3**
神奈川	4.7	5.0	5.1	5.2	5.4	5.5	5.7	5.6	5.8	6.0	**6.2**
新　潟	7.5	7.6	7.7	8.1	8.2	8.3	8.6	8.2	8.4	8.6	**9.1**
富　山	7.5	7.7	7.8	8.1	8.2	8.1	8.5	8.2	8.5	8.7	**9.1**
石　川	7.0	7.1	7.3	7.4	7.6	7.5	7.8	7.6	7.7	8.0	**8.4**
福　井	7.5	7.6	7.7	7.7	8.0	7.9	8.3	8.1	8.5	8.2	**8.5**
山　梨	7.5	7.8	7.6	7.8	8.1	7.9	8.2	8.0	8.0	8.3	**8.6**
長　野	7.5	7.8	7.8	8.3	8.1	8.4	8.3	8.4	8.5	8.5	**8.9**
岐　阜	6.6	6.8	6.9	7.1	7.2	7.3	7.6	7.4	7.5	7.6	**8.1**
静　岡	6.3	6.4	6.5	6.7	6.8	6.9	7.2	7.0	7.1	7.3	**7.7**
愛　知	5.6	5.7	5.8	5.9	6.0	6.1	6.3	6.2	6.3	6.4	**6.6**
三　重	7.3	7.6	7.5	7.7	7.9	7.9	8.3	8.0	7.9	8.2	**8.3**
滋　賀	6.5	6.6	6.8	6.7	7.0	6.8	7.0	6.7	6.8	6.9	**7.2**
京　都	6.8	7.1	7.2	7.3	7.5	7.4	7.5	7.4	7.4	7.7	**8.0**
大　阪	5.9	6.2	6.2	6.4	6.6	6.5	6.8	6.6	6.7	6.9	**7.1**
兵　庫	6.8	6.9	7.0	7.1	7.3	7.3	8.8	7.3	7.4	7.6	**7.8**
奈　良	6.2	6.5	6.7	6.7	6.9	6.8	7.1	6.8	7.0	7.2	**7.3**
和歌山	8.3	8.7	8.8	9.0	9.1	9.0	9.4	9.1	9.1	9.4	**9.5**
鳥　取	8.0	8.5	8.8	8.8	9.0	9.0	9.4	8.8	9.3	9.1	**9.6**
島　根	8.8	9.1	9.1	9.4	9.5	8.5	10.0	9.8	9.9	9.7	**10.8**
岡　山	7.6	8.0	7.8	8.1	8.3	8.3	8.5	8.3	8.4	8.4	**8.9**
広　島	6.8	7.2	7.2	7.5	7.6	7.6	7.9	7.6	7.8	7.9	**8.3**
山　口	8.0	8.5	8.5	8.9	9.0	8.8	9.4	9.1	9.2	9.7	**10.1**
徳　島	8.3	8.7	8.4	8.7	8.7	9.0	9.2	9.1	9.3	9.2	**9.7**
香　川	7.9	8.2	8.4	8.5	8.4	8.5	8.7	8.6	8.7	8.9	**9.1**
愛　媛	7.7	8.2	8.4	8.5	8.6	8.6	9.0	8.9	9.0	9.1	**9.6**
高　知	8.6	9.3	9.2	9.7	10.2	9.6	9.9	9.7	9.8	10.0	**10.7**
福　岡	6.8	7.0	7.1	7.2	7.4	7.2	7.6	7.3	7.5	7.7	**8.0**
佐　賀	7.8	8.3	8.4	8.5	8.6	8.3	9.0	8.5	8.9	8.9	**9.0**
長　崎	7.7	8.0	8.1	8.2	8.6	8.2	8.8	8.4	8.5	8.7	**9.1**
熊　本	7.6	7.9	8.0	8.0	8.4	8.0	8.3	7.9	8.2	8.3	**9.0**
大　分	7.9	8.3	8.3	8.5	8.5	8.4	8.9	8.6	8.7	8.9	**9.4**
宮　崎	7.3	7.6	7.6	7.8	7.9	7.8	8.4	7.9	8.3	8.3	**8.6**
鹿児島	8.4	8.8	8.8	9.0	9.1	9.0	9.8	9.2	9.2	9.3	**10.1**
沖　縄	4.8	5.3	5.1	5.4	5.7	5.4	5.8	5.5	5.7	5.9	**6.0**

第16表　死亡数（性・月・保健所・市町村別）

平成11年

区分		総数			1月		2月		3月		4月		5月		6月		7月		8月		9月		10月		11月		12月	
		計	男	女	男	女	男	女	男	女	男	女	男	女	男	女	男	女	男	女	男	女	男	女	男	女	男	女
総数		12,142	6,572	5,570	665	536	581	517	586	496	518	465	553	449	478	410	518	404	535	430	488	387	526	440	518	503	606	533
市部		6,145	3,304	2,841	340	270	276	266	315	240	266	241	271	223	226	198	261	217	252	225	245	197	266	323	258	254	328	278
郡部		5,997	3,268	2,729	325	266	305	251	271	256	252	224	282	226	252	212	257	187	283	205	243	190	260	208	260	249	278	255
大館保健所	管内計	1,542	829	713	90	65	71	78	69	60	73	61	62	67	44	46	64	52	76	54	78	49	58	66	61	56	83	59
	市部計	1,205	638	567	72	52	49	67	58	48	58	53	41	53	32	36	47	42	60	38	61	38	44	56	46	40	70	44
	大館市	715	390	325	47	35	23	43	41	23	39	21	24	35	21	19	24	21	40	26	37	24	25	33	27	23	42	22
	鹿角市	490	248	242	25	17	26	24	17	25	19	32	17	18	11	17	23	21	20	12	24	14	19	23	19	17	28	22
	鹿角郡	105	57	48	8	5	6	4	—	3	6	3	6	5	6	2	5	2	4	3	2	5	5	1	6	9	3	6
	小坂町	105	57	48	8	5	6	4	—	3	6	3	6	5	6	2	5	2	4	3	2	5	5	1	6	9	3	6
	北秋田郡一部計	232	134	98	10	8	16	7	11	9	9	5	15	9	6	8	12	8	12	13	15	6	9	9	9	7	10	9
	比内町	134	75	59	5	3	9	5	6	7	6	3	5	5	4	2	5	6	8	10	9	3	7	8	5	4	6	3
	田代町	98	59	39	5	5	7	2	5	2	3	2	10	4	2	6	7	2	4	3	6	3	2	1	4	3	4	6
鷹巣保健所	管内計(北秋田郡一部計)	606	332	274	41	41	30	24	33	25	21	26	34	16	27	24	24	11	15	23	30	15	23	27	30	18	24	24
	鷹巣町	288	170	118	21	16	11	10	23	11	7	6	16	8	12	11	11	5	8	14	16	11	12	10	21	9	12	7
	森吉町	100	52	48	5	11	10	6	5	3	4	6	7	—	3	5	2	1	3	1	4	1	5	6	1	3	3	5
	阿仁町	57	27	30	3	2	4	2	2	4	3	7	2	1	1	2	2	1	—	4	4	—	4	3	1	2	1	2
	合川町	104	56	48	8	10	3	2	2	3	6	4	5	4	9	1	5	1	2	3	5	2	2	6	4	2	5	10
	上小阿仁村	57	27	30	4	2	2	4	1	4	1	3	4	3	2	5	4	3	2	1	1	1	—	2	3	2	3	—
能代保健所	管内計	1,247	690	557	72	46	64	50	61	55	60	50	64	41	46	38	51	48	56	50	42	38	57	37	55	57	62	48
	能代市	647	347	300	38	23	29	26	41	28	32	29	36	20	26	16	28	21	18	28	19	21	24	26	29	35	27	27
	山本郡	600	343	257	34	23	35	24	20	27	28	21	28	21	20	22	23	27	38	22	23	17	33	11	26	22	35	21
	琴丘町	89	52	37	6	5	8	2	2	3	2	6	3	3	5	2	3	4	4	2	3	2	2	3	7	4	7	1
	二ツ井町	158	82	76	12	10	5	3	3	3	6	3	4	5	3	10	4	6	15	13	6	4	10	2	5	9	9	8
	八森町	58	34	24	4	1	2	2	2	2	3	2	4	2	2	4	5	1	2	1	2	4	3	1	1	2	4	2
	山本町	95	58	37	5	—	5	4	6	8	6	1	5	5	1	1	4	6	6	1	4	3	6	2	6	2	4	4
	八竜町	85	47	38	3	4	4	7	1	6	5	5	5	1	6	1	4	2	3	3	4	2	4	2	5	3	3	2
	藤里町	65	39	26	2	1	4	5	4	2	3	2	3	4	2	3	3	6	6	1	3	—	4	—	1	—	4	2
	峰浜村	51	31	20	2	2	7	1	2	3	3	2	4	1	1	1	—	2	2	1	1	2	4	1	1	2	4	2
秋田市保健所	管内計	2,362	1,320	1,042	126	90	121	87	118	79	101	88	101	83	107	79	116	87	108	85	94	76	114	80	90	93	124	115
	秋田市	2,362	1,320	1,042	126	90	121	87	118	79	101	88	101	83	107	79	116	87	108	85	94	76	114	80	90	93	124	115
秋田中央保健所	管内計	1,329	761	568	69	54	61	54	61	56	49	51	71	42	66	44	66	45	70	43	56	42	59	40	66	43	67	54
	男鹿市	356	196	160	18	19	15	15	20	18	9	11	19	10	11	13	21	12	16	13	16	9	14	13	20	10	17	17
	南秋田郡	751	441	310	40	27	38	31	31	23	32	31	43	22	44	25	32	27	41	25	31	25	36	21	34	26	39	27
	五城目町	166	106	60	7	4	14	11	9	5	7	5	13	4	11	3	6	5	8	8	7	4	10	3	5	3	9	5
	昭和町	84	52	32	6	4	4	1	3	2	5	1	7	5	1	1	5	4	8	2	1	5	4	5	5	2	3	—
	八郎潟町	102	60	42	1	2	2	6	7	2	8	4	2	2	9	1	3	5	4	3	4	7	4	5	8	2	8	3
	飯田川町	50	23	27	2	5	4	2	2	3	2	3	—	2	2	4	2	1	2	1	3	—	2	—	1	2	1	4
	天王町	182	107	75	14	6	8	6	4	6	7	7	10	5	12	8	11	7	11	6	9	5	11	4	6	7	4	8
	井川町	57	39	18	2	—	2	—	3	3	1	5	4	2	8	1	1	—	2	—	3	—	3	2	6	3	4	2
	若美町	93	46	47	5	4	3	5	2	2	2	5	7	1	1	5	3	4	5	5	4	4	2	2	3	5	9	5
	大潟村	17	8	9	3	2	1	—	1	—	—	1	—	1	—	2	1	1	1	—	—	—	—	—	—	2	1	—
	河辺郡	222	124	98	11	8	8	8	10	15	8	9	9	10	11	6	13	6	13	5	9	8	9	6	12	7	11	10
	河辺町	115	67	48	6	2	4	3	6	9	5	6	5	2	7	4	4	3	11	5	5	4	5	3	5	3	4	4
	雄和町	107	57	50	5	6	4	5	4	6	3	3	4	8	4	2	9	3	2	—	4	4	4	3	7	4	7	6

第16表　死亡数（性・月・保健所・市町村別）（つづき）

平成11年

区分		総数			1月		2月		3月		4月		5月		6月		7月		8月		9月		10月		11月		12月	
		計	男	女	男	女	男	女	男	女	男	女	男	女	男	女	男	女	男	女	男	女	男	女	男	女	男	女
本荘保健所	管内計	1,184	637	547	50	43	55	60	61	55	50	38	62	35	48	56	48	46	47	40	44	38	56	39	51	55	65	42
	本荘市	405	215	190	17	20	17	23	24	10	16	14	25	9	14	24	12	16	10	13	11	14	20	11	21	20	28	16
	由利郡	779	422	357	33	23	38	37	37	45	34	24	37	26	34	32	36	30	37	27	33	24	36	28	30	35	37	26
	仁賀保町	113	57	56	8	5	6	4	7	7	2	2	7	3	2	3	3	4	5	3	2	5	7	9	2	9	6	2
	金浦町	59	35	24	4	—	2	2	3	3	7	—	1	1	1	1	4	5	1	2	2	3	5	1	2	2	3	4
	象潟町	124	64	60	3	4	4	6	5	7	5	6	2	4	4	6	6	8	10	1	8	5	8	4	3	3	6	6
	矢島町	62	32	30	1	4	1	2	—	2	4	2	4	6	3	4	4	2	4	—	2	1	4	—	4	5	1	2
	岩城町	72	41	31	2	2	7	2	1	4	4	2	4	1	3	2	4	3	5	7	4	2	3	3	2	1	2	2
	由利町	57	36	21	4	2	5	4	4	5	1	1	4	1	7	2	2	1	1	1	1	1	1	—	2	2	4	1
	西目町	59	42	17	4	1	1	2	3	2	4	—	3	4	3	1	7	1	1	1	7	1	3	1	3	2	3	1
	鳥海町	81	39	42	3	2	4	6	4	2	1	3	7	2	4	5	2	2	3	4	2	2	3	5	4	5	2	4
	東由利町	65	29	36	2	—	4	4	3	5	2	5	4	4	3	4	2	2	1	2	2	1	—	3	3	3	3	3
	大内町	87	47	40	2	3	4	5	7	8	4	3	1	—	4	4	2	2	6	6	3	3	2	2	5	3	7	1
大曲保健所	管内計	1,795	907	888	100	99	83	76	87	68	70	65	63	77	70	62	73	49	74	70	57	65	71	74	73	95	86	88
	大曲市	418	209	209	28	24	16	15	23	20	17	14	16	15	12	8	15	12	16	21	13	12	13	19	19	26	21	23
	仙北郡	1,377	698	679	72	75	67	61	64	48	53	51	47	62	58	54	58	37	58	49	44	53	58	55	54	69	65	65
	神岡町	68	40	28	4	3	2	3	1	2	2	—	4	4	1	4	4	1	4	4	3	—	4	3	6	1	5	3
	西仙北町	145	68	77	7	15	11	6	9	6	3	9	4	7	3	3	5	7	9	3	2	2	5	7	5	7	5	5
	角館町	165	83	82	12	8	10	11	6	5	5	2	6	6	7	6	6	5	6	8	7	7	4	6	6	6	8	12
	六郷町	75	32	43	2	4	1	4	4	4	2	1	3	5	4	2	1	—	1	4	4	3	5	3	2	9	3	4
	中仙町	157	83	74	11	4	8	5	8	6	4	4	5	7	8	3	10	5	5	5	8	6	5	9	3	11	8	9
	田沢湖町	152	80	72	3	8	6	6	11	6	7	9	4	4	7	6	4	2	5	4	10	5	9	7	9	8	5	7
	協和町	110	51	59	5	6	5	7	5	5	4	4	3	7	—	8	9	3	6	2	2	6	5	2	4	5	3	4
	南外村	47	18	29	2	2	3	1	3	1	1	1	2	5	2	5	1	1	1	1	—	4	1	2	1	6	1	—
	仙北町	83	39	44	6	7	3	5	1	1	5	4	5	3	3	6	2	3	4	4	1	3	4	2	2	3	3	3
	西木村	74	37	37	4	1	2	2	1	1	4	1	2	2	4	3	3	4	4	2	2	7	5	5	1	5	5	4
	太田町	94	56	38	4	3	7	4	4	3	5	5	2	2	3	2	6	3	5	3	3	4	4	3	7	2	6	4
	千畑町	114	61	53	8	10	3	2	6	4	6	7	5	6	6	3	3	2	5	5	—	2	6	3	5	4	8	5
	仙南村	93	50	43	4	4	6	5	5	4	5	4	2	4	10	3	4	1	3	4	2	4	1	3	3	2	5	5
横手保健所	管内計	1,197	623	574	68	58	46	54	63	62	56	41	51	58	39	27	40	37	52	37	51	38	49	52	54	49	54	61
	横手市	402	194	208	26	25	16	20	15	22	15	13	15	22	11	10	8	16	10	15	15	15	19	18	21	14	23	18
	平鹿郡	795	429	366	42	33	30	34	48	40	41	28	36	36	28	17	32	21	42	22	36	23	30	34	33	35	31	43
	増田町	101	55	46	5	5	4	6	6	2	4	3	6	4	6	3	3	2	1	4	5	3	6	3	6	3	3	8
	平鹿町	179	103	76	10	8	7	6	11	11	9	4	10	6	8	3	6	7	13	6	7	1	5	9	9	8	8	7
	雄物川町	153	75	78	13	7	7	6	8	9	6	7	6	8	1	2	11	2	8	7	4	9	6	3	2	10	3	8
	大森町	100	61	39	5	4	3	1	7	4	7	2	4	4	7	3	3	4	8	2	4	1	3	4	7	5	3	5
	十文字町	140	72	68	6	7	4	8	10	8	8	6	6	7	—	4	4	2	6	—	9	4	8	7	5	6	6	9
	山内村	54	27	27	1	2	2	2	3	3	2	2	2	3	4	1	2	1	—	1	2	3	—	4	1	2	8	3
	大雄村	68	36	32	2	—	3	5	3	3	5	4	2	4	2	1	3	3	6	2	5	2	2	4	3	1	—	3
湯沢保健所	管内計	879	473	406	49	40	50	34	33	36	38	45	45	30	31	34	36	29	37	28	36	26	39	25	38	37	41	42
	湯沢市	350	185	165	15	17	13	13	16	15	18	19	18	11	13	12	14	11	14	12	16	12	18	9	12	16	18	18
	雄勝郡	529	288	241	34	23	37	21	17	21	20	26	27	19	18	22	22	18	23	16	20	14	21	16	26	21	23	24
	稲川町	117	54	63	6	9	9	2	3	5	4	6	4	7	3	4	5	5	1	4	6	2	3	5	4	7	6	7
	雄勝町	132	73	59	10	6	6	4	6	6	6	10	8	3	3	6	3	4	5	4	3	3	6	5	11	3	6	5
	羽後町	211	122	89	15	3	18	12	6	9	8	8	12	8	8	9	11	7	14	7	7	6	9	3	8	8	6	9
	東成瀬村	32	17	15	2	3	—	3	1	1	1	—	2	—	2	—	1	1	2	—	2	1	2	3	1	1	1	2
	皆瀬村	37	22	15	1	2	4	—	1	—	1	2	1	1	2	3	2	1	1	1	2	2	1	—	2	2	4	1

区分		総数			0～4歳			5～9			10～14			15～19			20～24			25～29			30～34			35～39			40～44			45～49		
		計	男	女	計	男	女	計	男	女	計	男	女	計	男	女	計	男	女	計	男	女	計	男	女	計	男	女	計	男	女	計	男	女
総数		12,142	6,572	5,570	45	20	25	6	3	3	12	11	1	23	16	7	34	26	8	26	16	10	60	42	18	74	52	22	134	85	49	257	179	78
市部		6,145	3,304	2,841	25	13	12	5	3	2	7	6	1	13	8	5	23	18	5	17	12	5	33	22	11	40	28	12	75	41	34	118	77	41
郡部		5,997	3,268	2,729	20	7	13	1	—	1	5	5	—	10	8	2	11	8	3	9	4	5	27	20	7	34	24	10	59	44	15	139	102	37
大館保健所	管内計	1,541	828	713	10	3	7	2	1	1	1	—	1	2	2	—	3	—	3	4	4	—	10	7	3	6	6	—	9	5	4	26	17	9
	市部計	1,205	638	567	10	3	7	2	1	1	1	—	1	—	—	—	3	—	3	3	3	—	9	6	3	4	4	—	7	3	4	23	14	9
	大館市	715	390	325	6	1	5	1	—	1	1	—	1	—	—	—	2	—	2	1	1	—	5	3	2	2	2	—	6	3	3	15	8	7
	鹿角市	490	248	242	4	2	2	1	1	—	—	—	—	—	—	—	1	—	1	2	2	—	4	3	1	2	2	—	1	—	1	8	6	2
	鹿角郡	105	57	48	—	—	—	—	—	—	—	—	—	—	—	—	—	—	—	—	—	—	1	1	—	1	1	—	1	1	—	1	1	—
	小坂町	105	57	48	—	—	—	—	—	—	—	—	—	—	—	—	—	—	—	—	—	—	1	1	—	1	1	—	1	1	—	1	1	—
	北秋田郡一部計	231	133	98	—	—	—	—	—	—	—	—	—	2	2	—	—	—	—	1	1	—	—	—	—	1	1	—	1	1	—	2	2	—
	比内町	134	75	59	—	—	—	—	—	—	—	—	—	2	2	—	—	—	—	—	—	—	—	—	—	1	1	—	—	—	—	1	1	—
	田代町	98	59	39	—	—	—	—	—	—	—	—	—	—	—	—	—	—	—	1	1	—	—	—	—	—	—	—	1	1	—	1	1	—
鷹巣保健所	管内計(北秋田郡一部計)	606	332	274	—	—	—	—	—	—	—	—	—	—	—	—	2	2	—	—	—	—	1	1	—	3	1	2	4	3	1	11	7	4
	鷹巣町	288	170	118	—	—	—	—	—	—	—	—	—	—	—	—	2	2	—	—	—	—	—	—	—	—	—	—	1	1	—	4	3	1
	森吉町	100	52	48	—	—	—	—	—	—	—	—	—	—	—	—	—	—	—	—	—	—	—	—	—	1	—	1	2	2	—	2	1	1
	阿仁町	57	27	30	—	—	—	—	—	—	—	—	—	—	—	—	—	—	—	—	—	—	—	—	—	1	—	1	—	—	—	1	—	1
	合川町	104	56	48	—	—	—	—	—	—	—	—	—	—	—	—	—	—	—	—	—	—	1	1	—	1	1	—	1	—	1	—	—	—
	上小阿仁村	57	27	30	—	—	—	—	—	—	—	—	—	—	—	—	—	—	—	—	—	—	—	—	—	—	—	—	—	—	—	4	3	1
能代保健所	管内計	1,248	690	558	2	1	1	—	—	—	1	1	—	3	3	—	3	3	—	2	—	2	8	6	2	10	8	2	12	11	1	24	19	5
	能代市	647	347	300	2	1	1	—	—	—	1	1	—	3	3	—	2	2	—	—	—	—	4	3	1	7	6	1	5	5	—	11	9	2
	山本郡	601	343	258	—	—	—	—	—	—	—	—	—	—	—	—	1	1	—	2	—	2	4	3	1	3	2	1	7	6	1	13	10	3
	琴丘町	89	52	37	—	—	—	—	—	—	—	—	—	—	—	—	1	1	—	1	—	1	1	1	—	—	—	—	2	1	1	—	—	—
	二ツ井町	158	82	76	—	—	—	—	—	—	—	—	—	—	—	—	—	—	—	1	—	1	—	—	—	—	—	—	—	—	—	1	—	1
	八森町	58	34	24	—	—	—	—	—	—	—	—	—	—	—	—	—	—	—	—	—	—	—	—	—	1	1	—	—	—	—	3	2	1
	山本町	95	58	37	—	—	—	—	—	—	—	—	—	—	—	—	—	—	—	—	—	—	1	—	1	2	1	1	2	2	—	4	3	1
	八竜町	85	47	38	—	—	—	—	—	—	—	—	—	—	—	—	—	—	—	—	—	—	1	1	—	—	—	—	1	1	—	—	—	—
	藤里町	65	39	26	—	—	—	—	—	—	—	—	—	—	—	—	—	—	—	—	—	—	1	1	—	—	—	—	1	1	—	3	3	—
	峰浜村	51	31	20	—	—	—	—	—	—	—	—	—	—	—	—	—	—	—	—	—	—	—	—	—	—	—	—	1	1	—	2	2	—
秋田市保健所	管内計	2,362	1,320	1,042	11	8	3	2	2	—	3	3	—	6	4	2	11	10	1	13	8	5	14	9	5	20	12	8	41	23	18	45	32	13
	秋田市	2,362	1,320	1,042	11	8	3	2	2	—	3	3	—	6	4	2	11	10	1	13	8	5	14	9	5	20	12	8	41	23	18	45	32	13
秋田中央保健所	管内計	1,329	761	568	7	2	5	—	—	—	—	—	—	6	4	2	3	2	1	—	—	—	7	5	2	5	4	1	11	7	4	33	24	9
	男鹿市	356	196	160	—	—	—	—	—	—	—	—	—	3	1	2	—	—	—	—	—	—	—	—	—	—	—	—	3	1	2	5	3	2
	南秋田郡	751	441	310	6	2	4	—	—	—	—	—	—	2	2	—	2	2	—	—	—	—	6	4	2	5	4	1	6	5	1	21	15	6
	五城目町	166	106	60	—	—	—	—	—	—	—	—	—	—	—	—	—	—	—	—	—	—	—	—	—	1	1	—	1	1	—	1	1	—
	昭和町	84	52	32	—	—	—	—	—	—	—	—	—	—	—	—	—	—	—	—	—	—	—	—	—	—	—	—	3	2	1	3	2	1
	八郎潟町	102	60	42	1	—	1	—	—	—	—	—	—	1	1	—	—	—	—	—	—	—	—	—	—	—	—	—	1	1	—	3	2	1
	飯田川町	50	23	27	—	—	—	—	—	—	—	—	—	—	—	—	—	—	—	—	—	—	1	1	—	1	1	—	1	1	—	2	1	1
	天王町	182	107	75	3	1	2	—	—	—	—	—	—	1	1	—	1	1	—	—	—	—	3	2	1	2	1	1	—	—	—	10	8	2
	井川町	57	39	18	—	—	—	—	—	—	—	—	—	—	—	—	—	—	—	—	—	—	1	—	1	—	—	—	—	—	—	1	1	—
	若美町	93	46	47	1	—	1	—	—	—	—	—	—	—	—	—	1	1	—	—	—	—	1	1	—	1	1	—	—	—	—	1	—	1
	大潟村	17	8	9	1	1	—	—	—	—	—	—	—	—	—	—	—	—	—	—	—	—	—	—	—	—	—	—	—	—	—	—	—	—
	河辺郡	222	124	98	1	—	1	—	—	—	—	—	—	1	1	—	1	—	1	—	—	—	1	1	—	—	—	—	2	1	1	7	6	1
	河辺町	115	67	48	1	—	1	—	—	—	—	—	—	1	1	—	—	—	—	—	—	—	1	1	—	—	—	—	—	—	—	1	1	—
	雄和町	107	57	50	—	—	—	—	—	—	—	—	—	—	—	—	1	—	1	—	—	—	—	—	—	—	—	—	2	1	1	6	5	1

区分		総数			0～4歳			5～9			10～14			15			20～24			25～29			30～34			35～39			40～44			45～49		
		計	男	女	計	男	女	計	男	女	計	男	女	計	男	女	計	男	女	計	男	女	計	男	女	計	男	女	計	男	女	計	男	女
本荘保健所	管内計	1,184	637	547	3	1	2	1	—	1	2	2	—	2	2	—	2	2	—	1	—	1	4	4	—	6	2	4	19	11	8	36	25	11
	本荘市	405	215	190	—	—	—	—	—	—	1	1	—	—	—	—	1	1	—	—	—	—	3	3	—	3	1	2	7	4	3	12	5	7
	由利郡	779	422	357	1	1	2	1	—	1	1	1	—	2	2	—	1	1	—	1	—	1	1	1	—	3	1	2	12	7	5	24	20	4
	仁賀保町	113	57	56	—	—	1	—	—	—	—	—	—	—	—	—	—	—	—	—	—	—	—	—	—	—	—	—	—	—	—	1	1	—
	金浦町	59	35	24	1	—	—	—	—	—	—	—	—	—	—	—	—	—	—	1	—	1	1	1	—	—	—	—	1	1	—	1	1	—
	象潟町	124	64	60	—	—	1	—	—	—	—	—	—	1	1	—	1	—	—	—	—	—	—	—	—	—	—	—	6	3	3	3	3	—
	矢島町	62	32	30	—	—	—	1	—	1	—	—	—	—	—	—	—	—	—	—	—	—	—	—	—	—	—	—	—	—	—	2	2	—
	岩城町	72	41	31	—	—	—	—	—	—	—	—	—	—	—	—	—	—	—	—	—	—	—	—	—	1	—	1	1	—	1	3	2	1
	由利町	57	36	21	—	—	—	—	—	—	—	—	—	—	—	—	—	—	—	—	—	—	—	—	—	—	—	—	1	1	—	3	2	1
	西目町	59	42	17	—	—	—	—	—	—	1	1	—	—	—	—	—	—	—	—	—	—	—	—	—	—	—	—	—	—	—	3	3	—
	鳥海町	81	39	42	—	—	—	—	—	—	—	—	—	1	1	—	1	1	—	—	—	—	—	—	—	1	1	—	1	1	—	4	3	1
	東由利町	65	29	36	1	1	—	—	—	—	—	—	—	—	—	—	—	—	—	—	—	—	—	—	—	1	—	1	—	—	—	2	2	—
	大内町	87	47	40	—	—	—	—	—	—	—	—	—	—	—	—	—	—	—	—	—	—	—	—	—	—	—	—	2	1	1	2	1	1
大曲保健所	管内計	1,795	907	888	5	2	3	—	—	—	1	1	—	4	1	3	3	2	1	2	2	—	6	4	2	13	9	4	15	10	5	45	29	16
	大曲市	418	209	209	1	1	—	—	—	—	—	—	—	1	—	1	1	1	—	1	1	—	1	—	1	2	1	1	3	1	2	10	7	3
	仙北郡	1,377	698	679	4	1	3	—	—	—	1	1	—	3	1	2	2	1	1	1	1	—	5	4	1	11	8	3	12	9	3	35	22	13
	神岡町	68	40	28	—	—	—	—	—	—	—	—	—	—	—	—	—	—	—	—	—	—	—	—	—	1	1	—	—	—	—	2	1	1
	西仙北町	145	68	77	—	—	—	—	—	—	—	—	—	—	—	—	—	—	—	—	—	—	—	—	—	2	1	1	1	1	—	5	3	2
	角館町	165	83	82	—	—	—	—	—	—	—	—	—	—	—	—	—	—	—	—	—	—	1	1	—	1	—	1	1	—	1	3	2	1
	六郷町	75	32	43	1	1	—	—	—	—	—	—	—	—	—	—	—	—	—	—	—	—	—	—	—	1	—	1	1	—	1	1	—	1
	中仙町	157	83	74	2	—	2	—	—	—	1	1	—	1	—	1	—	1	—	—	—	—	—	—	—	1	1	—	1	1	—	1	1	—
	田沢湖町	152	80	72	1	—	1	—	—	—	—	—	—	—	—	—	—	—	—	1	1	—	—	—	—	1	1	—	3	3	—	4	2	2
	協和町	110	51	59	—	—	—	—	—	—	—	—	—	1	—	1	—	—	—	1	1	—	1	1	—	—	—	—	1	1	—	1	—	1
	南外村	47	18	29	—	—	—	—	—	—	—	—	—	—	—	—	—	—	—	—	—	—	—	—	—	—	—	—	1	—	1	1	1	—
	仙北町	83	39	44	—	—	—	—	—	—	—	—	—	1	1	—	1	—	—	—	—	—	2	1	1	—	—	—	—	—	—	2	2	—
	西木村	74	37	37	—	—	—	—	—	—	—	—	—	—	—	—	—	—	—	—	—	—	—	—	—	1	1	—	1	1	—	—	—	—
	太田町	94	56	38	—	—	—	—	—	—	—	—	—	—	—	—	1	—	1	—	—	—	—	—	—	1	1	—	1	1	—	3	3	—
	千畑町	114	61	53	—	—	—	—	—	—	—	—	—	—	—	—	—	—	—	—	—	—	1	1	—	2	2	—	1	1	—	3	2	1
	仙南村	93	50	43	—	—	—	—	—	—	—	—	—	—	—	—	—	—	—	—	—	—	—	—	—	—	—	—	—	—	—	9	5	4
横手保健所	管内計	1,197	623	574	3	1	2	1	—	1	2	2	—	—	—	—	2	1	1	1	1	—	8	6	2	7	6	1	12	9	3	21	15	6
	横手市	402	194	208	—	—	—	1	—	1	1	1	—	—	—	—	1	1	—	—	—	—	1	1	—	1	1	—	5	2	3	8	5	3
	平鹿郡	795	429	366	3	1	2	—	—	—	1	1	—	—	—	—	1	—	1	1	1	—	7	5	2	6	5	1	7	7	—	13	10	3
	増田町	101	55	45	—	—	—	—	—	—	—	—	—	—	—	—	1	—	1	1	—	—	2	2	—	1	1	—	—	—	—	—	—	—
	平鹿町	179	103	76	2	1	1	—	—	—	—	—	—	—	—	—	—	—	—	—	—	—	2	2	—	2	2	—	3	3	—	4	3	1
	雄物川町	153	75	78	—	—	—	—	—	—	—	—	—	—	—	—	—	—	—	—	—	—	3	1	2	—	—	—	1	1	—	1	1	—
	大森町	100	61	39	—	—	—	—	—	—	—	—	—	—	—	—	—	—	—	—	—	—	—	—	—	2	2	—	2	2	—	3	3	—
	十文字町	140	72	68	1	—	1	—	—	—	—	—	—	—	—	—	—	—	—	—	—	—	—	—	—	1	—	1	—	—	—	2	1	1
	山内村	54	27	27	—	—	—	—	—	—	—	—	—	—	—	—	—	—	—	—	—	—	—	—	—	—	—	—	1	1	—	1	—	1
	大雄村	68	36	32	—	—	—	—	—	—	—	—	—	—	—	—	—	—	—	—	—	—	—	—	—	—	—	—	—	—	—	2	2	—
湯沢保健所	管内計	879	473	406	4	2	2	—	—	—	2	2	—	—	—	—	5	4	1	3	1	2	2	—	2	4	4	—	11	6	5	16	11	5
	湯沢市	350	185	165	1	—	1	—	—	—	—	—	—	—	—	—	1	2	1	—	—	—	1	—	1	3	3	—	4	2	2	4	2	2
	雄勝郡	529	288	241	3	2	1	—	—	—	2	2	—	—	—	—	1	1	—	3	1	2	1	—	1	1	1	—	7	4	3	12	9	3
	稲川町	117	54	63	—	—	—	—	—	—	—	—	—	—	—	—	—	—	—	1	—	1	1	—	1	—	—	—	—	—	—	1	—	1
	雄勝町	132	73	59	2	2	—	—	—	—	—	—	—	—	—	—	—	—	—	1	—	1	—	—	—	—	—	—	3	2	1	2	2	—
	羽後町	211	122	89	1	—	1	—	—	—	1	1	—	—	—	—	1	1	—	1	1	—	—	—	—	1	1	—	2	1	1	7	5	2
	東成瀬村	32	17	15	—	—	—	—	—	—	—	—	—	—	—	—	—	—	—	—	—	—	—	—	—	—	—	—	1	—	1	2	2	—
	皆瀬村	37	22	15	—	—	—	—	—	—	1	1	—	—	—	—	—	—	—	—	—	—	—	—	—	—	—	—	1	1	—	—	—	—

第17表　死亡数（性・年齢（５歳階級）・保健所・市町村別）（つづき）

区分		50～54			55～59			60～64			65～69			70～74			75～79			80～84			85～			不詳			65歳以上（再掲）		
		計	男	女	計	男	女	計	男	女	計	男	女	計	男	女	計	男	女	計	男	女	計	男	女	計	男	女	計	男	女
総数		362	252	110	454	320	134	690	470	220	1,090	774	316	1,582	1,041	541	1,828	1,008	820	2,030	991	1,039	3,435	1,266	2,169	—	—	—	9,965	5,080	4,885
市部		201	137	64	253	179	74	364	241	123	567	406	161	817	533	284	898	480	418	1,000	483	517	1,689	617	1,072	—	—	—	4,971	2,519	2,452
郡部		161	115	46	201	141	60	326	229	97	523	368	155	765	508	257	930	528	402	1,030	508	522	1,746	649	1,097	—	—	—	4,994	2,561	2,433
大館保健所	管内計	36	25	11	72	52	20	92	59	33	131	85	46	204	139	65	252	144	108	267	129	139	413	150	263	—	—	—	1,269	648	621
	市部計	29	21	8	53	37	16	71	44	27	104	70	34	164	112	52	200	114	86	217	99	118	305	107	198	—	—	—	990	502	488
	大館市	16	10	6	35	24	11	43	28	15	70	46	24	98	69	29	114	68	46	124	56	68	176	71	105	—	—	—	582	310	272
	鹿角市	13	11	2	18	13	5	28	16	12	34	24	10	66	43	23	86	46	40	93	43	50	129	36	93	—	—	—	408	192	216
	鹿角郡	—	—	—	8	6	2	10	7	3	10	4	6	13	6	7	17	10	7	14	8	6	29	12	17	—	—	—	83	40	43
	小坂町	—	—	—	8	6	2	10	7	3	10	4	6	13	6	7	17	10	7	14	8	6	29	12	17	—	—	—	83	40	43
	北秋田郡一部計	7	4	3	11	9	2	11	8	3	17	11	6	27	21	6	35	20	15	37	22	15	79	31	48	—	—	—	196	106	90
	比内町	3	2	1	4	4	—	6	3	3	9	8	1	18	15	3	20	11	9	22	14	8	48	14	34	—	—	—	117	62	55
	田代町	4	2	2	7	5	2	5	5	—	8	3	5	9	6	3	15	9	6	15	8	7	32	18	14	—	—	—	79	44	35
鷹巣保健所	管内計（北秋田郡一部計）	16	14	2	15	13	2	33	26	7	61	45	16	75	44	31	88	52	36	105	50	55	192	74	118	—	—	—	521	265	256
	鷹巣町	9	8	1	12	10	2	19	15	4	34	27	7	41	23	18	42	23	19	51	23	28	73	35	38	—	—	—	241	131	110
	森吉町	5	4	1	—	—	—	4	3	1	11	8	3	9	5	4	14	9	5	12	7	5	40	13	27	—	—	—	86	42	44
	阿仁町	1	1	—	1	1	—	1	1	—	2	2	—	5	4	1	9	6	3	11	4	7	25	8	17	—	—	—	52	24	28
	合川町	1	1	—	2	2	—	8	6	2	9	6	3	14	7	7	12	8	4	24	13	11	31	11	20	—	—	—	90	45	45
	上小阿仁村	—	—	—	—	—	—	1	1	—	5	2	3	6	5	1	11	6	5	7	3	4	23	7	16	—	—	—	52	23	29
能代保健所	管内計	41	30	11	43	28	15	70	51	19	108	73	35	159	118	41	178	93	85	225	117	108	359	128	231	—	—	—	1,029	529	500
	能代市	21	14	7	23	16	7	29	19	10	59	40	19	86	60	26	79	35	44	126	60	66	189	73	116	—	—	—	539	268	271
	山本郡	20	16	4	20	12	8	41	32	9	49	33	16	73	58	15	99	58	41	99	57	42	170	55	115	—	—	—	490	261	229
	琴丘町	5	5	—	4	1	3	6	3	3	7	5	2	9	9	—	16	7	9	14	8	6	23	11	12	—	—	—	69	40	29
	二ツ井町	3	3	—	3	2	1	10	10	—	9	4	5	20	16	4	23	13	10	30	17	13	58	17	41	—	—	—	140	67	73
	八森町	2	2	—	2	2	—	3	3	—	7	4	3	7	5	2	8	6	2	9	4	5	16	5	11	—	—	—	47	24	23
	山本町	4	1	3	1	1	—	11	9	2	9	7	2	12	8	4	10	6	4	15	10	5	24	10	14	—	—	—	70	41	29
	八竜町	2	2	—	3	2	1	7	4	3	10	8	2	11	8	3	13	8	5	13	7	6	24	6	18	—	—	—	71	37	34
	藤里町	3	2	1	6	4	2	3	2	1	4	2	2	4	4	—	15	8	7	10	7	3	15	5	10	—	—	—	48	26	22
	峰浜村	1	1	—	1	—	1	1	1	—	3	3	—	10	8	2	14	10	4	8	4	4	10	1	9	—	—	—	45	26	19
秋田市保健所	管内計	96	62	34	106	76	30	162	107	55	236	178	58	322	197	125	307	171	136	354	183	171	613	235	378	—	—	—	1,832	964	868
	秋田市	96	62	34	106	76	30	162	107	55	236	178	58	322	197	125	307	171	136	354	183	171	613	235	378	—	—	—	1,832	964	868
秋田中央保健所	管内計	43	26	17	43	33	10	94	67	27	133	100	33	170	117	53	172	96	76	237	126	111	365	148	217	—	—	—	1,077	587	490
	男鹿市	12	8	4	12	10	2	28	19	9	31	25	6	37	25	12	43	24	19	66	33	33	116	47	69	—	—	—	293	154	139
	南秋田郡	21	14	7	24	17	7	53	40	13	76	56	20	102	70	32	109	58	51	130	76	54	188	76	112	—	—	—	605	336	269
	五城目町	5	4	1	6	5	1	7	5	2	12	8	4	32	21	11	21	14	7	36	23	13	44	23	21	—	—	—	145	89	56
	昭和町	1	1	—	2	2	—	9	7	2	9	7	2	17	13	4	10	5	5	12	6	6	18	7	11	—	—	—	66	38	28
	八郎潟町	4	3	1	3	2	1	7	6	1	18	15	3	9	5	4	19	8	11	18	11	7	18	6	12	—	—	—	82	45	37
	飯田川町	—	—	—	1	—	1	1	1	—	4	4	—	5	3	2	9	1	8	9	5	4	16	5	11	—	—	—	43	18	25
	天王町	8	4	4	8	6	2	21	15	6	13	8	5	20	16	4	22	15	7	26	13	13	44	16	28	—	—	—	125	68	57
	井川町	2	2	—	3	1	2	1	1	—	8	6	2	7	5	2	8	6	2	11	10	1	15	7	8	—	—	—	49	34	15
	若美町	1	—	1	—	—	—	5	5	—	8	4	4	9	6	3	19	9	10	17	7	10	29	12	17	—	—	—	82	38	44
	大潟村	—	—	—	1	1	—	2	—	2	4	4	—	3	1	2	1	—	1	1	1	—	4	—	4	—	—	—	13	6	7
	河辺郡	10	4	6	7	6	1	13	8	5	26	19	7	31	22	9	20	14	6	41	17	24	61	25	36	—	—	—	179	97	82
	河辺町	5	2	3	5	4	1	8	6	2	11	11	—	15	10	5	12	9	3	28	10	18	27	12	15	—	—	—	93	52	41
	雄和町	5	2	3	2	2	—	5	2	3	15	8	7	16	12	4	8	5	3	13	7	6	34	13	21	—	—	—	86	45	41

第17表　死亡数（性・年齢（５歳階級）・保健所・市町村別）（つづき）

区分		50～54			55～59			60～64			65～69			70～74			75～79			80～84			85～			不詳			65歳以上（再掲）		
		計	男	女	計	男	女	計	男	女	計	男	女	計	男	女	計	男	女	計	男	女	計	男	女	計	男	女	計	男	女
本荘保健所	管内計	31	24	7	52	35	17	52	36	16	109	81	28	153	106	47	187	108	79	210	95	115	314	103	211	—	—	—	973	493	480
	本荘市	10	8	2	17	11	6	19	14	5	32	25	7	48	36	12	67	38	29	74	35	39	111	33	78	—	—	—	332	167	165
	由利郡	21	16	5	35	24	11	33	22	11	77	56	21	105	70	35	120	70	50	136	60	76	203	70	133	—	—	—	641	326	315
	仁賀保町	4	2	2	5	4	1	6	4	2	15	11	4	14	10	4	11	8	3	20	8	12	36	9	27	—	—	—	96	46	50
	金浦町	3	2	1	1	1	—	3	2	1	4	4	—	8	4	4	13	7	6	10	6	4	13	6	7	—	—	—	48	27	21
	象潟町	3	2	1	2	2	—	3	2	1	13	7	6	17	13	4	20	10	10	24	11	13	31	10	21	—	—	—	105	51	54
	矢島町	2	2	—	2	2	—	2	1	1	7	6	1	12	7	5	10	4	6	7	3	4	17	5	12	—	—	—	53	25	28
	岩城町	2	2	—	7	6	1	2	1	1	5	3	2	9	6	3	10	7	3	12	7	5	20	7	13	—	—	—	56	30	26
	由利町	3	2	1	2	1	1	2	2	—	7	6	1	10	8	2	6	6	—	11	6	5	12	2	10	—	—	—	46	28	18
	西目町	1	1	—	5	1	4	3	2	1	8	8	—	5	4	1	10	7	3	10	7	3	13	8	5	—	—	—	46	34	12
	鳥海町	—	—	—	5	4	1	4	1	3	8	5	3	10	6	3	17	7	10	14	4	10	15	5	10	—	—	—	64	27	37
	東由利町	2	2	—	2	1	1	3	3	—	2	1	1	6	4	2	11	6	5	14	5	9	21	4	17	—	—	—	54	20	34
	大内町	1	1	—	4	2	2	5	4	1	8	5	3	14	8	6	12	8	4	14	3	11	25	14	11	—	—	—	73	38	35
大曲保健所	管内計	37	22	15	62	43	19	92	59	33	160	103	57	218	131	87	290	153	137	294	131	163	548	205	343	—	—	—	1,510	723	787
	大曲市	8	5	3	13	8	5	26	15	11	44	25	19	50	36	14	69	32	37	53	25	28	135	51	84	—	—	—	351	169	182
	仙北郡	29	17	12	49	35	14	66	44	22	116	78	38	168	95	73	221	121	100	241	106	135	413	154	259	—	—	—	1,159	554	605
	神岡町	1	—	1	1	—	1	6	4	2	9	7	2	15	11	4	7	3	4	7	4	3	19	9	10	—	—	—	57	34	23
	西仙北町	3	1	2	3	2	1	7	5	2	9	6	3	17	7	10	27	16	11	24	5	19	47	21	26	—	—	—	124	55	69
	角館町	4	4	—	6	3	3	5	2	3	17	9	8	11	8	3	34	22	12	27	12	15	55	20	35	—	—	—	144	71	73
	六郷町	2	2	—	2	2	—	5	3	2	4	2	2	5	3	2	13	5	8	16	6	10	24	8	16	—	—	—	62	24	38
	中仙町	4	2	2	10	7	3	6	6	—	15	11	4	18	11	7	16	9	7	27	13	14	54	20	34	—	—	—	130	64	66
	田沢湖町	5	3	2	4	4	—	11	7	4	11	5	6	18	10	8	24	16	8	33	21	12	36	7	29	—	—	—	122	59	63
	協和町	1	—	1	3	2	1	3	6	—	8	5	3	10	5	5	24	11	13	18	7	11	38	15	23	—	—	—	98	43	55
	南外村	1	1	—	—	—	—	—	—	—	10	5	5	10	5	5	7	2	5	6	2	4	11	2	9	—	—	—	44	16	28
	仙北町	1	—	1	3	3	—	1	—	1	10	9	1	14	5	9	16	8	8	9	2	7	24	8	16	—	—	—	73	32	41
	西木村	2	1	1	4	2	2	5	2	3	3	3	—	9	3	6	12	8	4	23	12	11	14	4	10	—	—	—	61	30	31
	太田町	1	1	—	8	7	1	6	2	4	4	3	1	14	9	5	11	5	6	14	9	5	30	15	15	—	—	—	73	41	32
	千畑町	3	1	2	5	3	2	6	5	1	12	9	3	12	9	3	14	7	7	22	9	13	33	12	21	—	—	—	93	46	47
	仙南村	1	1	—	—	—	1	5	5	—	4	4	—	15	9	6	16	9	7	15	4	11	28	13	15	—	—	—	78	39	39
横手保健所	管内計	32	25	7	33	22	11	58	40	18	81	57	24	151	108	43	193	104	89	208	96	112	384	130	254	—	—	—	1,017	495	522
	横手市	11	8	3	18	13	5	15	11	4	33	21	12	54	35	19	69	34	35	61	25	36	123	36	87	—	—	—	340	151	189
	平鹿郡	21	17	4	15	9	6	43	29	14	48	36	12	97	73	24	124	70	54	147	71	76	261	94	167	—	—	—	677	344	333
	増田町	2	2	—	2	1	1	7	6	1	7	5	2	10	9	1	17	10	7	16	7	9	35	11	24	—	—	—	85	42	43
	平鹿町	3	2	1	5	4	1	8	5	3	10	10	—	19	15	4	23	11	12	35	16	19	63	29	34	—	—	—	150	81	69
	雄物川町	6	5	1	3	2	1	7	3	4	13	11	2	20	12	8	28	12	16	29	13	16	42	14	28	—	—	—	132	62	70
	大森町	2	2	—	—	—	—	5	5	—	7	4	3	13	11	2	16	12	4	15	9	6	35	11	24	—	—	—	86	47	39
	十文字町	4	4	—	2	—	2	8	6	2	6	4	2	14	12	2	20	14	6	33	15	18	48	15	33	—	—	—	121	60	61
	山内村	1	—	1	1	1	—	3	2	1	2	1	1	9	3	6	10	7	3	11	6	5	15	6	9	—	—	—	47	23	24
	大雄村	3	2	1	2	1	1	5	2	3	3	1	2	12	11	1	10	4	6	8	5	3	23	8	15	—	—	—	56	29	27
湯沢保健所	管内計	30	24	6	28	18	10	37	25	12	71	52	19	130	81	49	161	87	74	129	64	65	246	92	154	—	—	—	737	376	361
	湯沢市	14	11	3	11	8	3	14	12	2	28	22	6	56	32	24	64	32	32	49	23	29	97	35	62	—	—	—	294	144	150
	雄勝郡	16	13	3	17	10	7	23	13	10	43	30	13	74	49	25	97	55	42	80	41	36	149	57	92	—	—	—	443	232	211
	稲川町	3	1	2	7	5	2	1	—	1	6	3	3	12	8	4	26	15	11	13	8	5	46	14	32	—	—	—	103	48	55
	雄勝町	6	5	1	3	—	3	6	3	3	10	6	4	21	12	9	19	13	6	19	10	9	40	18	22	—	—	—	109	59	50
	羽後町	6	6	—	5	3	2	12	7	5	23	18	5	30	23	7	38	21	17	37	16	21	46	18	28	—	—	—	174	96	78
	東成瀬村	—	—	—	—	—	—	2	1	1	2	1	1	7	4	3	7	3	4	2	2	—	9	4	5	—	—	—	27	14	13
	皆瀬村	1	1	—	2	2	—	2	2	—	2	2	—	4	2	2	7	3	4	9	5	4	8	3	5	—	—	—	30	15	15

第18表　死因順位（年次別）

区分	1位 死因	率	2位 死因	率	3位 死因	率	4位 死因	率	5位 死因	率
明治43年	中枢神経系血管損傷	189.9	肺炎及び気管支炎	176.4	胃炎、十二指腸炎、腸炎、大腸炎	172.1	新生児固有の疾患	171.7	髄膜炎	161.3
大正 4年	胃炎、十二指腸炎、腸炎、大腸炎	210.0	肺炎及び気管支炎	182.9	新生児固有の疾患	181.7	中枢神経系血管損傷	168.3	髄膜炎	138.3
9年	肺炎及び気管支炎	326.6	胃炎、十二指腸炎、腸炎、大腸炎	283.0	中枢神経系血管損傷	264.0	新生児固有の疾患	232.8	髄膜炎	136.6
14年	胃炎、十二指腸炎、腸炎、大腸炎	341.0	中枢神経系血管損傷	281.2	新生児固有の疾患	248.0	肺炎及び気管支炎	230.0	腎炎及びネフローゼ	140.9
昭和 5年	胃炎、十二指腸炎、腸炎、大腸炎	325.8	中枢神経系血管損傷	269.0	新生児固有の疾患	202.4	肺炎及び気管支炎	188.1	腎炎及びネフローゼ	117.3
10年	中枢神経系血管損傷	270.6	胃炎、十二指腸炎、腸炎、大腸炎	232.2	新生児固有の疾患	211.8	肺炎及び気管支炎	188.3	全結核	128.7
22年	中枢神経系血管損傷	208.3	胃炎、十二指腸炎、腸炎、大腸炎	189.9	全結核	165.7	肺炎及び気管支炎	148.8	新生児固有の疾患	126.7
25年	中枢神経系血管損傷	197.9	全結核	145.3	胃炎、十二指腸炎、腸炎、大腸炎	124.5	新生児固有の疾患	96.6	老衰	65.1
30年	中枢神経系血管損傷	204.5	悪性新生物	79.0	老衰	67.3	心臓の疾患	55.3	肺炎及び気管支炎	50.4
35年	中枢神経系血管損傷	233.2	悪性新生物	103.0	心臓の疾患	75.3	肺炎及び気管支炎	47.7	老衰	41.3
40年	中枢神経系血管損傷	262.2	悪性新生物	119.4	心臓の疾患	76.1	老衰	38.8	不慮の事故	38.1
45年	脳血管疾患	255.9	悪性新生物	140.0	心疾患	86.9	不慮の事故	44.6	肺炎及び気管支炎	35.1
50年	脳血管疾患	226.9	悪性新生物	154.7	心疾患	93.2	肺炎及び気管支炎	36.8	不慮の事故	32.5
55年	脳血管疾患	203.4	悪性新生物	177.6	心疾患	123.5	肺炎及び気管支炎	39.4	不慮の事故及び有害作用	29.8
57年	悪性新生物	183.1	脳血管疾患	178.4	心疾患	126.4	肺炎及び気管支炎	41.2	不慮の事故及び有害作用	28.7
58年	脳血管疾患	185.8	悪性新生物	181.4	心疾患	127.9	肺炎及び気管支炎	42.7	自殺	34.2
59年	悪性新生物	189.1	脳血管疾患	169.2	心疾患	137.9	肺炎及び気管支炎	41.9	自殺	29.3
60年	悪性新生物	185.9	脳血管疾患	165.9	心疾患	140.3	肺炎及び気管支炎	48.2	自殺	33.1
61年	悪性新生物	198.5	脳血管疾患	162.3	心疾患	137.3	肺炎及び気管支炎	50.7	自殺	32.6
62年	悪性新生物	213.7	脳血管疾患	153.2	心疾患	144.2	肺炎及び気管支炎	51.1	自殺	33.0
63年	悪性新生物	208.4	脳血管疾患	170.0	心疾患	163.8	肺炎及び気管支炎	58.3	不慮の事故及び有害作用	31.9
平成元年	悪性新生物	214.0	心疾患	154.9	脳血管疾患	146.1	肺炎及び気管支炎	61.1	不慮の事故及び有害作用	29.8
2年	悪性新生物	229.0	心疾患	162.7	脳血管疾患	148.3	肺炎及び気管支炎	67.1	不慮の事故及び有害作用	31.4
3年	悪性新生物	231.1	心疾患	170.8	脳血管疾患	145.1	肺炎及び気管支炎	68.1	不慮の事故及び有害作用	35.2
4年	悪性新生物	252.9	心疾患	170.6	脳血管疾患	143.8	肺炎及び気管支炎	77.1	不慮の事故及び有害作用	34.5
5年	悪性新生物	250.1	心疾患	175.8	脳血管疾患	147.9	肺炎及び気管支炎	82.4	不慮の事故及び有害作用	35.3
6年	悪性新生物	250.0	脳血管疾患	164.6	心疾患	156.5	肺炎及び気管支炎	91.8	不慮の事故及び有害作用	37.9
7年	悪性新生物	270.6	脳血管疾患	172.7	心疾患	118.6	肺炎	67.2	不慮の事故	42.2
8年	悪性新生物	280.8	脳血管疾患	189.2	心疾患	122.6	肺炎	63.8	不慮の事故	40.4
9年	悪性新生物	291.0	脳血管疾患	181.6	心疾患	130.6	肺炎	76.7	不慮の事故	44.3
10年	悪性新生物	286.1	脳血管疾患	179.0	心疾患	133.2	肺炎	81.0	不慮の事故	38.5
11年	**悪性新生物**	**306.4**	**脳血管疾患**	**182.2**	**心疾患**	**137.2**	**肺炎**	**90.5**	**不慮の事故**	**45.1**
11年(全国)	悪性新生物	231.6	心疾患	120.4	脳血管疾患	110.8	肺炎	74.9	不慮の事故	31.9

第19表　死亡数・率（人口10万対）（主な死因・年次別）

（死因簡単分類コード）		01200		02100		04100		09100		09200		09300		10200	
区分		結核		悪性新生物		糖尿病		高血圧性疾患		心疾患（高血圧性を除く）		脳血管疾患		肺炎	
		実数	率	実数	率	実数	率	実数	率	実数	率	実数	率	実数	率
1910	明治43年	813	91.2	410	46.0	…	…	…	…	572	64.2	1,693	189.9	1,572	172.7
1915	大正 4年	996	106.1	474	50.5	…	…	…	…	541	57.6	1,567	163.8	1,774	184.9
1920	9	1,143	127.2	501	55.8	…	…	…	…	650	72.3	2,373	264.1	2,935	326.8
1925	14	1,065	113.7	458	48.9	…	…	…	…	739	78.9	2,633	281.2	2,154	230.0
1930	昭和 5年	1,162	117.6	539	54.6	…	…	…	…	635	64.3	2,657	269.0	1,856	187.9
1935	10	1,386	128.7	623	60.2	…	…	…	…	609	58.7	2,809	270.6	1,955	188.5
1947	22	2,079	165.7	651	51.8	18	1.4	…	…	831	66.1	2,618	208.3	1,872	148.9
1950	25	1,926	145.3	818	62.5	28	2.1	137	10.5	908	69.4	2,950	197.6	1,092	83.4
1955	30	582	43.1	1,065	79.0	28	2.1	89	6.6	746	55.3	2,758	204.5	679	50.3
1960	35	328	24.6	1,376	103.0	31	2.3	191	14.3	1,006	75.3	3,114	233.2	632	47.3
1965	40	231	18.0	1,502	119.4	67	5.2	221	17.3	974	76.1	3,356	262.2	451	35.2
1970	45	138	11.1	1,735	140.0	82	6.6	201	16.2	1,074	86.9	3,171	255.9	435	35.1
1975	50	70	5.7	1,907	154.7	92	7.5	209	17.0	1,149	93.2	2,797	226.9	453	36.8
1980	55	47	3.7	2,232	177.6	72	5.7	123	9.8	1,552	123.5	2,556	203.4	495	39.4
1982	57	39	3.1	2,300	183.1	86	6.8	101	8.4	1,587	126.4	2,241	178.4	517	41.2
1983	58	28	2.2	2,275	181.4	94	7.5	105	8.4	1,604	127.9	2,330	185.8	535	42.7
1984	59	36	2.9	2,368	189.1	99	7.9	107	8.5	1,726	137.9	2,118	169.2	525	41.9
1985	60	34	2.7	2,331	185.9	99	7.9	90	7.2	1,759	140.3	2,081	165.9	605	48.2
1986	61	40	3.2	2,477	198.5	107	8.6	102	8.2	1,714	137.3	2,025	162.3	633	50.7
1987	62	40	3.2	2,658	213.7	99	8.0	93	7.5	1,794	144.2	1,906	153.2	636	51.1
1988	63	32	2.6	2,580	208.4	106	8.6	88	7.1	2,028	163.8	2,105	170.0	722	58.3
1989	平成元年	38	3.1	2,639	214.0	102	8.3	83	6.7	1,910	154.9	1,802	146.1	753	61.1
1990	2	49	4.0	2,811	229.0	78	6.4	91	7.4	1,997	162.7	1,820	148.3	824	67.1
1991	3	43	3.5	2,822	231.1	97	7.9	87	7.1	2,086	170.8	1,772	145.1	832	68.1
1992	4	24	2.0	3,080	252.9	100	8.2	78	6.4	2,078	170.6	1,751	143.8	939	77.1
1993	5	35	2.9	3,039	250.1	85	7.0	75	6.2	2,136	175.8	1,797	147.9	1,001	82.4
1994	6	26	2.1	3,032	250.0	127	10.5	81	6.7	1,898	156.5	1,997	164.6	1,113	91.8
1995	7	27	2.2	3,279	270.6	186	15.4	81	6.7	1,437	118.6	2,093	172.7	814	67.2
1996	8	24	2.0	3,392	280.8	139	11.5	59	4.9	1,481	122.6	2,286	189.2	771	63.8
1997	9	20	1.7	3,504	291.0	158	13.1	50	4.2	1,573	130.6	2,186	181.6	924	76.7
1998	10	29	2.4	3,430	286.1	154	12.8	56	4.7	1,597	133.2	2,146	179.0	971	81.0
1999	**11**	**12**	**1.0**	**3,658**	**306.4**	**128**	**10.7**	**45**	**3.8**	**1,638**	**137.2**	**2,176**	**182.2**	**1,081**	**90.5**
全国	**11**	**2,935**	**2.3**	**290,556**	**231.6**	**12,814**	**10.2**	**6,650**	**5.3**	**151,079**	**120.4**	**138,989**	**110.8**	**93,994**	**74.9**

10400		10500		11100		11300		14200		18100		20100		（再掲）20101		20200	
慢性閉塞性肺疾患		喘息		胃潰瘍及び十二指腸潰瘍		肝疾患		腎不全		老衰		不慮の事故		交通事故		自殺	
実数	率	実数	率	実数	率	実数	率	実数	率	実数	率	実数	率	実数	率	実数	率
…	…	…	…	…	…	…	…	412	46.2	1,028	115.3	409	45.9	…	…	129	14.5
…	…	…	…	…	…	…	…	643	68.5	1,004	106.9	443	47.2	…	…	126	13.4
…	…	…	…	…	…	…	…	944	105.1	1,178	131.1	483	53.8	…	…	130	14.5
…	…	…	…	…	…	…	…	1,319	140.9	1,163	124.2	403	43.0	…	…	184	19.6
…	…	…	…	…	…	…	…	1,159	117.3	1,025	103.7	419	44.1	…	…	230	23.3
…	…	…	…	…	…	…	…	969	93.4	1,108	106.8	489	64.7	…	…	194	18.7
…	…	…	…	354	28.2	…	…	803	63.9	1,201	95.5	629	50.1	20	1.6	186	14.8
…	…	…	…	216	16.5	…	…	567	43.3	852	65.1	507	38.7	92	7.0	230	17.6
…	…	…	…	145	10.7	…	…	313	23.2	908	67.3	535	39.7	122	9.0	272	20.2
…	…	…	…	119	8.9	…	…	236	17.7	552	41.3	499	37.4	148	11.1	265	19.8
…	…	…	…	103	8.0	…	…	176	13.8	497	38.8	487	38.1	191	14.9	202	15.8
…	…	85	6.9	79	6.4	…	…	105	8.5	370	29.9	553	44.6	296	23.9	245	19.8
…	…	70	5.7	77	6.3	…	…	63	5.1	272	22.1	400	32.5	168	13.6	297	24.1
…	…	49	3.9	46	3.7	142	11.3	106	8.4	321	25.5	374	29.8	139	11.1	285	22.7
…	…	65	5.2	56	4.5	125	10.0	97	7.7	290	23.0	361	28.7	142	11.3	313	24.9
…	…	59	4.7	47	3.8	125	10.0	123	9.8	318	25.4	420	33.5	129	10.3	429	34.2
…	…	46	3.7	50	4.0	170	13.6	153	12.2	330	26.4	355	28.3	121	9.7	367	29.3
…	…	57	4.5	38	3.0	135	10.8	147	11.7	289	23.0	377	30.1	152	12.1	415	33.1
…	…	66	5.3	32	2.6	134	10.7	186	14.9	282	22.6	369	29.5	153	12.3	407	32.6
…	…	57	4.6	49	3.9	130	10.5	167	13.4	286	23.0	343	27.6	127	10.2	411	33.0
…	…	60	4.8	39	3.2	150	12.1	189	15.3	289	23.3	395	31.9	153	12.4	379	30.6
…	…	42	3.4	35	2.8	145	11.8	209	17.0	228	18.5	367	29.8	147	11.9	361	29.3
…	…	34	2.8	26	2.1	128	10.4	198	16.1	237	19.3	385	31.4	159	13.0	338	27.5
…	…	43	3.5	40	3.3	146	12.0	222	18.2	263	21.5	430	35.2	182	14.9	319	26.1
82	6.7	51	4.2	29	2.4	137	11.2	211	17.3	260	21.3	420	34.5	164	13.5	338	27.8
108	8.9	62	5.1	30	2.5	131	10.8	265	21.8	203	16.7	429	35.3	161	13.3	312	25.7
101	8.3	55	4.5	40	3.3	161	13.3	237	19.5	227	18.7	460	37.9	142	11.7	309	25.5
131	10.8	58	4.8	41	3.4	121	10.0	173	14.3	242	20.0	511	42.2	176	14.5	385	31.8
120	9.9	51	4.2	37	3.1	154	12.7	182	15.1	215	17.8	488	40.4	146	12.1	367	30.4
121	10.0	51	4.2	43	3.6	152	12.6	198	16.4	276	22.9	533	44.3	143	11.9	370	30.7
117	9.7	55	4.6	41	3.4	140	11.7	199	16.6	265	22.1	462	38.5	121	10.1	450	37.5
107	**9.0**	**47**	**3.9**	**32**	**2.7**	**129**	**10.8**	**212**	**17.8**	**256**	**21.4**	**539**	**45.1**	**139**	**11.6**	**486**	**40.7**
13,058	**10.4**	**5,401**	**4.3**	**4,053**	**3.2**	**16,585**	**13.2**	**17,704**	**14.1**	**22,829**	**18.2**	**40,079**	**32.0**	**13,111**	**10.5**	**31,413**	**25.0**

第20表　死亡数（性・月・死因別）

死因分類コード	区分	総数			1月		2月		3月		4月		5月		6月		7月		8月		9月		10月		11月		12月	
		総数	男	女	男	女	男	女	男	女	男	女	男	女	男	女	男	女	男	女	男	女	男	女	男	女	男	女
	総数	12,142	6,572	5,570	669	538	583	519	588	496	517	468	552	447	477	408	519	403	530	431	487	387	530	440	517	502	603	531
01000	感染症及び寄生虫症	177	87	90	15	9	10	8	6	6	6	8	4	5	4	9	5	8	11	5	5	6	5	6	10	7	6	13
01100	腸管感染症	18	8	10	2	1	3	2	—	1	—	—	—	—	—	—	1	—	1	—	—	1	—	1	—	1	1	3
01200	結核	12	7	5	—	1	2	—	—	—	—	—	—	1	1	—	1	1	2	—	—	—	—	—	1	1	—	1
01201	呼吸器結核	12	7	5	—	1	2	—	—	—	—	—	—	1	1	—	1	1	2	—	—	—	—	—	1	1	—	1
01202	その他の結核	—	—	—	—	—	—	—	—	—	—	—	—	—	—	—	—	—	—	—	—	—	—	—	—	—	—	—
01300	敗血症	65	30	35	5	1	2	3	2	2	3	5	2	2	2	5	1	1	3	2	2	4	3	4	3	1	2	5
01400	ウイルス肝炎	36	18	18	3	1	1	3	1	2	2	1	1	1	1	2	—	2	4	2	2	1	—	1	3	1	—	1
01401	B型ウイルス肝炎	9	8	1	2	—	1	—	—	—	1	1	1	—	—	—	—	—	3	—	—	—	—	—	—	—	—	—
01402	C型ウイルス肝炎	20	10	10	1	1	—	2	1	1	1	—	—	1	1	1	—	1	1	1	2	1	—	1	3	—	—	—
01403	その他のウイルス肝炎	7	—	7	—	—	—	1	—	1	—	—	—	—	—	1	—	1	—	1	—	—	—	—	—	1	—	1
01500	ヒト免疫不全ウイルス〔HIV〕病	—	—	—	—	—	—	—	—	—	—	—	—	—	—	—	—	—	—	—	—	—	—	—	—	—	—	—
01600	その他の感染症及び寄生虫症	46	24	22	5	5	2	—	3	1	1	2	1	1	—	2	2	4	1	1	1	—	2	—	3	3	3	3
02000	新生物	3,747	2,259	1,488	197	131	165	109	180	135	188	138	185	126	165	117	189	126	194	109	195	121	182	111	170	126	249	139
02100	悪性新生物	3,658	2,210	1,448	194	129	162	109	175	134	184	137	181	122	163	113	181	120	187	105	193	117	178	108	169	121	243	133
02101	口唇、口腔及び咽頭の悪性新生物	83	67	16	4	1	3	—	2	1	8	2	7	2	6	3	8	3	5	—	6	—	4	1	6	2	8	1
02102	食道の悪性新生物	166	146	20	14	4	6	1	12	2	12	—	17	1	10	—	9	2	9	—	16	5	8	1	13	2	20	2
02103	胃の悪性新生物	786	520	266	39	21	36	20	41	28	50	23	42	16	38	23	49	23	45	18	34	27	43	22	43	26	60	19
02104	結腸の悪性新生物	347	145	202	14	17	15	11	5	17	8	28	11	16	14	14	13	16	19	14	14	17	11	14	8	21	13	17
02105	直腸S状結腸移行部及び直腸の悪性新生物	156	91	65	8	8	7	6	10	8	8	8	5	7	4	7	6	3	10	2	9	4	8	3	7	3	9	6
02106	肝及び肝内胆管の悪性新生物	228	141	87	21	5	13	4	11	5	10	15	13	7	8	5	11	8	13	7	14	6	11	9	8	4	8	12
02107	胆のう及びその他の胆道の悪性新生物	244	115	129	9	18	11	15	7	13	10	6	10	16	7	3	6	9	10	15	11	7	9	10	6	7	19	10
02108	膵の悪性新生物	297	168	129	7	14	10	8	12	11	17	12	13	9	9	9	14	9	15	10	15	11	24	5	15	15	17	16
02109	喉頭の悪性新生物	9	9	—	1	—	—	—	1	—	1	—	2	—	—	—	—	—	1	—	1	—	—	—	1	—	1	—
02110	気管、気管支及び肺の悪性新生物	591	445	146	41	9	34	14	36	10	40	11	41	11	36	16	40	11	40	12	40	11	30	13	25	13	42	15

死因分類コード	区分	総数			1月		2月		3月		4月		5月		6月		7月		8月		9月		10月		11月		12月	
		総数	男	女	男	女	男	女	男	女	男	女	男	女	男	女	男	女	男	女	男	女	男	女	男	女	男	女
02111	皮膚の悪性新生物	7	3	4	—	—	1	—	—	—	—	—	—	1	—	1	—	—	—	—	2	1	—	—	—	—	—	1
02112	乳房の悪性新生物	98	3	95	—	6	—	5	—	5	—	9	—	5	—	4	—	9	—	9	—	11	1	9	1	10	1	13
02113	子宮の悪性新生物	42	•	42	•	2	•	1	•	6	•	5	•	4	•	3	•	5	•	3	•	4	•	3	•	4	•	2
02114	卵巣の悪性新生物	52	•	52	•	5	•	3	•	3	•	3	•	11	•	2	•	7	•	2	•	3	•	5	•	4	•	4
02115	前立腺の悪性新生物	83	83	•	11	•	9	•	9	•	5	•	4	•	4	•	6	•	3	•	6	•	3	•	11	•	12	•
02116	膀胱の悪性新生物	57	41	16	5	—	3	1	3	3	1	3	5	3	1	2	4	—	1	—	4	—	4	3	4	1	6	—
02117	中枢神経系の悪性新生物	19	8	11	1	—	—	2	2	1	1	1	1	1	1	—	—	2	—	1	—	—	—	2	1	1	1	—
02118	悪性リンパ腫	81	49	32	6	3	3	4	3	7	3	—	1	—	6	4	3	4	4	2	1	5	6	—	5	2	8	1
02119	白血病	59	37	22	2	6	3	1	5	2	1	—	—	—	6	3	5	2	4	1	5	3	3	1	2	1	1	2
02120	その他のリンパ組織、造血組織及び関連組織の悪性新生物	32	14	18	1	2	—	2	3	5	2	—	—	2	1	1	—	—	1	2	3	2	—	—	1	1	2	1
02121	その他の悪性新生物	221	125	96	10	8	8	11	13	7	7	11	9	10	12	13	7	7	7	7	12	—	13	7	12	4	15	11
02200	その他の新生物	89	49	40	3	2	3	—	5	1	4	1	4	4	2	4	8	6	7	4	2	4	4	3	1	5	6	6
02201	中枢神経系のその他の新生物	32	15	17	—	1	—	—	—	—	3	—	3	1	1	1	2	2	2	3	—	2	—	2	1	3	3	2
02202	中枢神経系を除くその他の新生物	57	34	23	3	1	3	—	5	1	1	1	1	3	1	3	6	4	5	1	2	2	4	1	—	2	3	4
03000	血液及び造血器の疾患並びに免疫機構の障害	57	24	33	3	2	2	2	2	5	1	5	—	3	2	2	2	2	3	1	3	1	3	1	2	8	1	1
03100	貧血	18	5	13	1	—	—	—	1	3	—	2	—	1	—	—	—	1	1	1	—	1	1	1	1	3	—	—
03200	その他の血液及び造血器の疾患並びに免疫機構の障害	39	19	20	2	2	2	2	1	2	1	3	—	2	2	2	2	1	2	—	3	—	2	—	1	5	1	1
04000	内分泌、栄養及び代謝疾患	209	90	119	11	8	7	17	11	6	6	14	6	11	8	5	9	10	11	17	6	5	5	6	5	12	5	8
04100	糖尿病	128	58	70	7	4	5	9	6	5	3	10	3	7	5	4	7	6	7	5	5	3	5	4	2	9	3	4
04200	その他の内分泌、栄養及び代謝疾患	81	32	49	4	4	2	8	5	1	3	4	3	4	3	1	2	4	4	12	1	2	—	2	3	3	2	4
05000	精神及び行動の障害	76	35	41	4	4	3	7	3	4	2	1	—	—	4	4	2	2	6	4	1	2	7	4	1	3	2	6
05100	血管性及び詳細不明の痴呆	64	27	37	4	4	3	6	2	3	—	1	—	—	4	4	2	2	3	3	1	2	6	3	—	3	2	6
05200	その他の精神及び行動の障害	12	8	4	—	—	—	1	1	1	2	—	—	—	—	—	—	—	3	1	—	—	1	1	1	—	—	—
06000	神経系の疾患	105	59	46	5	5	6	2	5	3	2	3	7	6	4	4	7	1	5	9	6	2	1	4	6	5	5	2
06100	髄膜炎	7	4	3	—	—	—	—	—	—	—	—	2	—	—	1	—	—	1	2	1	—	—	—	—	—	—	—

第20表　死亡数（性・月・死因別）（つづき）

平成11年

死因分類コード	区分	総数			1月		2月		3月		4月		5月		6月		7月		8月		9月		10月		11月		12月	
		総数	男	女	男	女	男	女	男	女	男	女	男	女	男	女	男	女	男	女	男	女	男	女	男	女	男	女
06200	脊髄性筋萎縮症及び関連症候群	15	10	5	2	—	1	—	1	1	—	—	1	1	1	—	1	—	—	2	1	1	—	—	—	—	2	—
06300	パーキンソン病	22	7	15	1	—	—	—	—	1	2	1	1	3	—	—	—	—	—	3	—	—	—	3	3	3	—	1
06400	アルツハイマー病	7	4	3	1	1	—	—	—	1	—	—	1	—	—	1	—	—	—	—	—	—	—	—	—	—	2	—
06500	その他の神経系の疾患	54	34	20	1	4	5	2	4	—	—	2	2	2	3	2	6	1	4	2	4	1	1	1	3	2	1	1
07000	眼及び付属器の疾患	1	—	1	—	—	—	—	—	1	—	—	—	—	—	—	—	—	—	—	—	—	—	—	—	—	—	—
08000	耳及び乳様突起の疾患	1	1	—	—	—	1	—	—	—	—	—	—	—	—	—	—	—	—	—	—	—	—	—	—	—	—	—
09000	循環器系の疾患	4,026	1,935	2,091	229	217	194	209	181	179	134	162	160	161	136	154	150	143	136	160	124	135	156	177	166	194	169	200
09100	高血圧性疾患	45	24	21	4	3	3	—	4	1	1	—	3	2	1	2	2	—	—	5	2	1	2	5	1	1	1	1
09101	高血圧性心疾患及び心腎疾患	22	11	11	2	1	2	—	1	—	—	—	1	—	1	2	2	—	—	4	—	—	1	3	1	1	—	—
09102	その他の高血圧性疾患	23	13	10	2	2	1	—	3	1	1	—	2	2	—	—	—	—	—	1	2	1	1	2	—	—	1	1
09200	心疾患（高血圧性を除く）	1,638	756	882	75	89	80	92	80	71	57	52	63	68	44	66	56	54	53	72	52	64	63	81	65	85	68	88
09201	慢性リウマチ性心疾患	29	9	20	—	—	—	3	1	1	1	3	—	1	2	2	2	—	—	2	—	2	1	2	1	3	1	1
09202	急性心筋梗塞	493	255	238	24	30	26	25	28	17	16	15	20	14	17	19	20	16	19	18	18	15	25	19	21	24	21	26
09203	その他の虚血性心疾患	222	93	129	10	6	10	10	6	12	7	9	10	16	8	12	5	6	4	10	6	10	7	14	12	10	8	14
09204	慢性非リウマチ性心内膜疾患	65	27	38	1	1	3	3	3	6	4	2	2	8	2	3	1	—	1	3	3	1	2	3	3	4	2	4
09205	心筋症	41	25	16	2	3	3	—	2	—	2	—	2	1	1	—	—	3	2	2	3	2	3	1	2	3	3	1
09206	不整脈及び伝導障害	311	157	154	12	19	15	18	21	9	15	6	13	9	6	7	10	13	12	14	13	16	14	15	10	10	16	18
09207	心不全	449	180	269	23	27	22	32	19	24	11	17	15	17	8	23	17	15	14	22	9	17	11	25	14	29	17	21
09208	その他の心疾患	28	10	18	3	3	1	1	—	2	1	—	1	2	—	—	1	1	1	1	—	1	—	2	2	2	—	3
09300	脳血管疾患	2,176	1,038	1,138	139	120	99	113	86	104	66	102	88	88	78	81	81	83	75	82	66	66	76	88	95	104	89	107
09301	くも膜下出血	215	85	130	14	12	5	11	8	7	9	9	9	12	6	7	6	11	5	14	4	5	4	11	6	16	9	15
09302	脳内出血	436	233	203	23	21	17	17	22	18	18	26	23	16	20	12	21	12	10	10	20	10	22	16	14	23	23	22
09303	脳梗塞	1,475	698	777	99	84	74	85	55	77	38	64	51	59	50	62	54	59	59	52	38	48	50	59	74	64	56	64
09304	その他の脳血管疾患	50	22	28	3	3	3	—	1	2	1	3	5	1	2	—	—	1	1	6	4	3	—	2	1	1	1	6
09400	大動脈瘤及び解離	103	74	29	7	3	10	2	6	1	8	7	3	1	9	4	2	2	6	1	3	1	9	2	1	2	6	3

第20表　死亡数（性・月・死因別）（つづき）

死因分類コード	区分	総数			1月		2月		3月		4月		5月		6月		7月		8月		9月		10月		11月		12月	
		総数	男	女	男	女	男	女	男	女	男	女	男	女	男	女	男	女	男	女	男	女	男	女	男	女	男	女
09500	その他の循環器系の疾患	64	43	21	4	2	2	2	5	2	2	1	3	2	4	1	5	4	2	—	1	3	6	1	4	2	5	1
10000	呼吸器系の疾患	1,543	878	665	103	65	109	77	80	58	73	65	80	63	56	42	59	34	66	49	61	42	52	38	71	66	68	66
10100	インフルエンザ	6	3	3	1	1	1	1	—	1	1	—	—	—	—	—	—	—	—	—	—	—	—	—	—	—	—	—
10200	肺炎	1,081	601	480	72	50	74	58	58	37	47	51	53	46	45	28	39	24	43	38	42	32	37	25	48	45	43	46
10300	急性気管支炎	24	9	15	2	—	2	2	1	1	—	2	3	2	1	1	—	—	—	—	—	1	—	2	—	1	—	3
10400	慢性閉塞性肺疾患	107	81	26	8	1	7	2	7	3	7	1	3	1	3	1	5	2	12	1	8	3	5	3	5	4	11	4
10500	喘息	47	22	25	5	1	2	4	2	—	1	1	3	3	1	4	1	3	2	2	—	1	1	1	3	2	1	3
10600	その他の呼吸器系の疾患	278	162	116	15	12	23	10	12	16	17	10	18	11	6	8	14	5	9	8	11	5	9	7	15	14	13	10
11000	消化器系の疾患	395	220	175	19	16	16	12	25	18	16	10	18	15	17	12	20	16	15	14	10	16	22	15	20	18	22	13
11100	胃潰瘍及び十二指腸潰瘍	32	18	14	—	4	1	—	—	1	2	—	5	—	1	1	4	1	2	3	1	1	—	—	2	2	—	1
11200	ヘルニア及び腸閉塞	54	27	27	2	3	2	2	6	—	—	1	2	2	2	—	2	5	1	2	1	2	3	5	3	3	3	2
11300	肝疾患	129	80	49	10	4	7	7	2	5	4	4	6	6	10	3	9	5	5	3	3	1	7	4	9	5	8	2
11301	肝硬変（アルコール性を除く）	74	42	32	5	1	5	5	1	3	2	2	2	5	4	3	6	4	3	3	2	—	4	2	4	3	4	1
11302	その他の肝疾患	55	38	17	5	3	2	2	1	2	2	2	4	1	6	—	3	1	2	—	1	1	3	2	5	2	4	1
11400	その他の消化器系の疾患	180	95	85	7	5	6	3	17	12	10	5	5	7	4	8	5	5	7	6	5	12	12	6	6	8	11	8
12000	皮膚及び皮下組織の疾患	10	5	5	—	1	1	—	—	1	1	—	—	—	1	—	—	1	—	1	—	—	2	—	—	1	—	—
13000	筋骨格系及び結合組織の疾患	38	7	31	—	6	—	2	1	4	2	—	—	3	—	3	2	1	—	1	1	2	—	1	—	5	1	3
14000	尿路性器系の疾患	308	118	190	6	19	7	18	15	20	13	17	9	11	8	19	9	15	12	9	16	15	8	20	7	12	8	15
14100	糸球体疾患及び腎尿細管間質性疾患	44	16	28	—	2	—	—	1	2	2	1	1	3	—	4	3	4	1	1	4	1	2	3	—	2	2	5
14200	腎不全	212	85	127	5	14	6	15	14	15	6	14	7	5	6	11	3	7	10	5	11	10	5	13	6	8	6	10
14201	急性腎不全	50	22	28	1	4	1	6	6	1	3	6	2	1	2	3	—	3	3	1	2	1	—	—	2	1	—	1
14202	慢性腎不全	115	46	69	1	7	5	6	8	8	2	5	2	4	4	3	2	3	4	2	6	8	4	9	4	7	4	7
14203	詳細不明の腎不全	47	17	30	3	3	—	3	—	6	1	3	3	—	—	5	1	1	3	2	3	1	1	4	—	—	2	2
14300	その他の尿路性器系の疾患	52	17	35	1	3	1	3	—	3	5	2	1	3	2	4	3	4	1	3	1	4	1	4	1	2	—	—
15000	妊娠、分娩及び産じょく	1	•	1	•	—	•	—	•	1	•	—	•	—	•	—	•	—	•	—	•	—	•	—	•	—	•	—

第20表　死亡数（性・月・死因別）（つづき）

死因分類コード	区分	総数			1月		2月		3月		4月		5月		6月		7月		8月		9月		10月		11月		12月	
		総数	男	女	男	女	男	女	男	女	男	女	男	女	男	女	男	女	男	女	男	女	男	女	男	女	男	女
16000	周産期に発生した病態	12	4	8	—	1	—	1	—	2	—	—	1	2	—	1	1	—	1	—	—	—	—	—	—	—	1	1
16100	妊娠期間及び胎児発育に関連する障害	1	—	1	—	—	—	—	—	—	—	—	—	—	—	1	—	—	—	—	—	—	—	—	—	—	—	—
16200	出産外傷	1	—	1	—	—	—	—	—	1	—	—	—	—	—	—	—	—	—	—	—	—	—	—	—	—	—	—
16300	周産期に特異的な呼吸障害及び心血管障害	3	2	1	—	1	—	—	—	—	—	—	1	—	—	—	1	—	—	—	—	—	—	—	—	—	—	—
16400	周産期に特異的な感染症	1	—	1	—	—	—	—	—	—	—	—	—	—	—	—	—	—	—	—	—	—	—	—	—	—	—	1
16500	胎児及び新生児の出血性障害及び血液障害	5	2	3	—	—	—	—	—	1	—	—	—	2	—	—	—	—	1	—	—	—	—	—	—	—	1	—
16600	その他の周産期に発生した病態	1	—	1	—	—	—	1	—	—	—	—	—	—	—	—	—	—	—	—	—	—	—	—	—	—	—	—
17000	先天奇形、変形及び染色体異常	24	9	15	—	—	1	1	2	1	1	1	1	1	1	1	1	1	1	—	—	—	—	3	1	—	—	6
17100	神経系の先天奇形	—	—	—	—	—	—	—	—	—	—	—	—	—	—	—	—	—	—	—	—	—	—	—	—	—	—	—
17200	循環器系の先天奇形	16	8	8	—	—	1	1	1	—	1	—	1	1	1	—	1	1	1	—	—	—	—	3	1	—	—	2
17201	心臓の先天奇形	9	5	4	—	—	1	1	—	—	—	—	1	—	1	—	1	—	—	—	—	—	—	2	1	—	—	1
17202	その他の循環器系の先天奇形	7	3	4	—	—	—	—	1	—	1	—	—	1	—	—	—	1	1	—	—	—	—	1	—	—	—	1
17300	消化器系の先天奇形	1	—	1	—	—	—	—	—	—	—	—	—	—	—	—	—	—	—	—	—	—	—	—	—	—	—	1
17400	その他の先天奇形及び変形	7	1	6	—	—	—	—	1	1	—	1	—	—	—	1	—	—	—	—	—	—	—	—	—	—	—	3
17500	染色体異常、他に分類されないもの	—	—	—	—	—	—	—	—	—	—	—	—	—	—	—	—	—	—	—	—	—	—	—	—	—	—	—
18000	症状・徴候・異常臨床所見・異常検査所見で他に分類されないもの	360	140	220	19	22	12	23	10	23	10	15	13	14	12	9	9	18	12	19	11	16	15	17	8	19	9	25
18100	老衰	256	79	177	10	15	9	23	8	21	5	13	6	12	4	6	4	15	6	16	8	12	10	13	5	14	4	17
18200	乳幼児突然死症候群	2	1	1	1	—	—	—	—	—	—	—	—	—	—	—	—	—	—	—	—	1	—	—	—	—	—	—
18300	その他の症状・徴候及び異常臨床所見・異常検査所見で他に分類されないもの	102	60	42	8	7	3	—	2	2	5	2	7	2	8	3	5	3	6	3	3	3	5	4	3	5	5	8
20000	傷病及び死亡の外因	1,052	701	351	58	32	49	31	67	29	62	29	68	26	59	26	54	25	57	33	48	24	72	37	50	26	57	33
20100	不慮の事故	539	347	192	30	15	26	18	32	17	32	12	26	13	28	14	24	11	32	23	21	15	35	20	25	15	36	19
20101	交通事故	139	96	43	3	1	6	2	7	8	9	2	8	1	11	2	5	4	14	3	5	3	7	5	9	8	12	4
20102	転倒・転落	71	48	23	4	—	2	2	4	1	4	1	6	2	3	2	6	2	4	5	6	2	3	4	2	1	4	1
20103	不慮の溺死及び溺水	101	62	39	7	6	6	6	11	2	3	3	5	5	5	4	4	—	4	—	1	—	10	3	3	4	3	6
20104	不慮の窒息	128	68	60	9	5	7	7	7	4	7	4	3	4	4	5	3	4	4	5	7	7	7	6	4	2	6	7

第20表　死亡数（性・月・死因別）（つづき）

平成11年

死因分類コード	区分	総数			1月		2月		3月		4月		5月		6月		7月		8月		9月		10月		11月		12月	
		総数	男	女	男	女	男	女	男	女	男	女	男	女	男	女	男	女	男	女	男	女	男	女	男	女	男	女
20105	煙、火及び火災への曝露	19	12	7	—	1	2	—	—	2	3	1	1	1	2	—	—	1	—	—	—	—	3	1	—	—	1	—
20106	有害物質による不慮の中毒及び有害物質への曝露	5	5	—	1	—	—	—	1	—	—	—	—	—	—	—	1	—	—	—	—	—	—	—	1	—	1	—
20107	その他の不慮の事故	76	56	20	6	2	3	1	2	—	6	1	3	—	3	1	5	—	6	10	2	3	5	1	6	—	9	1
20200	自殺	486	338	148	27	17	23	13	34	11	28	16	41	11	31	12	27	14	24	9	27	8	33	15	23	10	20	12
20300	他殺	6	4	2	—	—	—	—	—	—	—	1	—	1	—	—	2	—	—	—	—	—	1	—	1	—	—	—
20400	その他の外因	21	12	9	1	—	—	—	1	1	2	—	1	1	—	—	1	—	1	1	—	1	3	2	1	1	1	2

死因分類コード	区分		総数	0歳	1歳	2歳	3歳	4歳	0～4	5～9	10～14	15～19	20～24	25～29	30～34	35～39	40～44	45～49	50～54	55～59	60～64	65～69	70～74	75～79	80～84	85～89	90～94	95～98	100～	不詳
	総数	計	12,142	32	3	5	3	2	45	6	12	23	34	26	60	74	134	257	362	454	690	1,090	1,582	1,828	2,030	2,049	1,051	297	38	—
		男	6,572	14	—	4	—	2	20	3	11	16	26	16	42	52	85	179	252	320	470	774	1,041	1,008	991	837	343	80	6	—
		女	5,570	18	3	1	3	—	25	3	1	7	8	10	18	22	49	78	110	134	220	316	541	820	1,039	1,212	708	217	32	—
01000	感染症及び寄生虫症	計	177	2	1	—	—	1	4	1	—	—	—	1	2	—	—	5	3	4	9	12	35	34	25	30	8	4	—	—
		男	87	2	—	—	—	1	3	—	—	—	—	1	2	—	—	4	2	—	5	6	16	17	13	15	1	2	—	—
		女	90	—	1	—	—	—	1	1	—	—	—	—	—	—	—	1	1	4	4	6	19	17	12	15	7	2	—	—
01100	腸管感染症	計	18	—	—	—	—	—	—	—	—	—	—	—	—	—	—	—	—	—	—	—	2	1	3	9	2	1	—	—
		男	8	—	—	—	—	—	—	—	—	—	—	—	—	—	—	—	—	—	—	—	1	1	2	4	—	—	—	—
		女	10	—	—	—	—	—	—	—	—	—	—	—	—	—	—	—	—	—	—	—	1	—	1	5	2	1	—	—
01200	結核	計	12	—	—	—	—	—	—	—	—	—	—	—	—	—	—	—	—	—	1	2	3	3	—	2	1	—	—	—
		男	7	—	—	—	—	—	—	—	—	—	—	—	—	—	—	—	—	—	—	1	3	1	—	1	1	—	—	—
		女	5	—	—	—	—	—	—	—	—	—	—	—	—	—	—	—	—	—	1	1	—	2	—	1	—	—	—	—
01201	呼吸器結核	計	12	—	—	—	—	—	—	—	—	—	—	—	—	—	—	—	—	—	1	2	3	3	—	2	1	—	—	—
		男	7	—	—	—	—	—	—	—	—	—	—	—	—	—	—	—	—	—	—	1	3	1	—	1	1	—	—	—
		女	5	—	—	—	—	—	—	—	—	—	—	—	—	—	—	—	—	—	1	1	—	2	—	1	—	—	—	—
01202	その他の結核	計	—	—	—	—	—	—	—	—	—	—	—	—	—	—	—	—	—	—	—	—	—	—	—	—	—	—	—	—
		男	—	—	—	—	—	—	—	—	—	—	—	—	—	—	—	—	—	—	—	—	—	—	—	—	—	—	—	—
		女	—	—	—	—	—	—	—	—	—	—	—	—	—	—	—	—	—	—	—	—	—	—	—	—	—	—	—	—
01300	敗血症	計	65	1	—	—	—	1	2	—	—	—	—	1	—	—	—	—	2	1	3	3	10	13	15	11	3	1	—	—
		男	30	1	—	—	—	1	2	—	—	—	—	1	—	—	—	—	1	—	3	2	3	5	7	5	—	1	—	—
		女	35	—	—	—	—	—	—	—	—	—	—	—	—	—	—	—	1	1	—	1	7	8	8	6	3	—	—	—
01400	ウイルス肝炎	計	36	—	—	—	—	—	—	—	—	—	—	—	2	—	—	4	1	1	2	4	8	7	3	2	2	—	—	—
		男	18	—	—	—	—	—	—	—	—	—	—	—	2	—	—	3	1	—	1	1	4	4	1	1	—	—	—	—
		女	18	—	—	—	—	—	—	—	—	—	—	—	—	—	—	1	—	1	1	3	4	3	2	1	2	—	—	—
01401	B型ウイルス肝炎	計	9	—	—	—	—	—	—	—	—	—	—	—	1	—	—	2	1	—	1	—	2	1	1	—	—	—	—	—
		男	8	—	—	—	—	—	—	—	—	—	—	—	1	—	—	2	1	—	1	—	2	—	1	—	—	—	—	—
		女	1	—	—	—	—	—	—	—	—	—	—	—	—	—	—	—	—	—	—	—	—	1	—	—	—	—	—	—
01402	C型ウイルス肝炎	計	20	—	—	—	—	—	—	—	—	—	—	—	1	—	—	1	—	1	—	3	5	5	2	1	1	—	—	—
		男	10	—	—	—	—	—	—	—	—	—	—	—	1	—	—	1	—	—	—	1	2	4	—	1	—	—	—	—
		女	10	—	—	—	—	—	—	—	—	—	—	—	—	—	—	—	—	1	—	2	3	1	2	—	1	—	—	—
01403	その他	計	7	—	—	—	—	—	—	—	—	—	—	—	—	—	—	1	—	—	1	1	1	1	—	1	1	—	—	—
		男	—	—	—	—	—	—	—	—	—	—	—	—	—	—	—	—	—	—	—	—	—	—	—	—	—	—	—	—
		女	7	—	—	—	—	—	—	—	—	—	—	—	—	—	—	1	—	—	1	1	1	1	—	1	1	—	—	—
01500	HIV病	計	—	—	—	—	—	—	—	—	—	—	—	—	—	—	—	—	—	—	—	—	—	—	—	—	—	—	—	—
		男	—	—	—	—	—	—	—	—	—	—	—	—	—	—	—	—	—	—	—	—	—	—	—	—	—	—	—	—
		女	—	—	—	—	—	—	—	—	—	—	—	—	—	—	—	—	—	—	—	—	—	—	—	—	—	—	—	—
01600	その他の感染症	計	46	1	1	—	—	—	2	1	—	—	—	—	—	—	—	1	—	2	3	3	12	10	4	6	—	2	—	—
		男	24	1	—	—	—	—	1	—	—	—	—	—	—	—	—	1	—	—	1	2	5	6	3	4	—	1	—	—
		女	22	—	1	—	—	—	1	1	—	—	—	—	—	—	—	—	—	2	2	1	7	4	1	2	—	1	—	—
02000	新生物	計	3,747	1	—	—	—	—	1	1	1	2	3	4	10	32	40	98	152	192	323	518	642	627	544	399	137	17	4	—
		男	2,259	—	—	—	—	—	—	—	1	2	2	3	3	14	23	53	88	128	212	368	428	388	299	193	48	4	2	—
		女	1,488	1	—	—	—	—	1	1	—	—	1	1	7	18	17	45	64	64	111	150	214	239	245	206	89	13	2	—

死因分類コード	区分		総数	0歳	1歳	2歳	3歳	4歳	0～4	5～9	10～14	15～19	20～24	25～29	30～34	35～39	40～44	45～49	50～54	55～59	60～64	65～69	70～74	75～79	80～84	85～89	90～94	95～98	100～	不詳
02100	悪性新生物	計	3,658	—	—	—	—	—	—	—	1	1	3	3	10	32	40	95	151	189	318	509	629	613	529	382	133	16	4	—
		男	2,210	—	—	—	—	—	—	—	1	1	2	3	3	14	23	51	88	126	210	361	420	379	293	183	46	4	2	—
		女	1,448	—	—	—	—	—	—	—	—	—	1	—	7	18	17	44	63	63	108	148	209	234	236	199	87	12	2	—
02101	口唇、口腔及び咽頭の悪性新生物	計	83	—	—	—	—	—	—	—	—	—	—	—	—	—	3	—	7	6	10	14	15	11	10	5	2	—	—	—
		男	67	—	—	—	—	—	—	—	—	—	—	—	—	—	3	—	6	6	6	14	14	9	4	4	1	—	—	—
		女	16	—	—	—	—	—	—	—	—	—	—	—	—	—	—	—	1	—	4	—	1	2	6	1	1	—	—	—
02102	食道の悪性新生物	計	166	—	—	—	—	—	—	—	—	—	—	—	—	—	—	2	8	11	17	32	35	31	19	9	2	—	—	—
		男	146	—	—	—	—	—	—	—	—	—	—	—	—	—	—	2	7	10	16	31	33	26	16	5	—	—	—	—
		女	20	—	—	—	—	—	—	—	—	—	—	—	—	—	—	—	1	1	1	1	2	5	3	4	2	—	—	—
02103	胃の悪性新生物	計	786	—	—	—	—	—	—	—	—	—	1	—	3	9	11	37	37	44	64	108	116	125	118	79	29	4	1	—
		男	520	—	—	—	—	—	—	—	—	—	1	—	1	6	6	25	29	37	51	85	82	81	70	32	12	2	—	—
		女	266	—	—	—	—	—	—	—	—	—	—	—	2	3	5	12	8	7	13	23	34	44	48	47	17	2	1	—
02104	結腸の悪性新生物	計	347	—	—	—	—	—	—	—	—	—	—	—	—	2	2	10	9	14	31	33	44	64	61	52	20	4	1	—
		男	145	—	—	—	—	—	—	—	—	—	—	—	—	1	2	3	3	8	14	15	21	29	25	20	4	—	—	—
		女	202	—	—	—	—	—	—	—	—	—	—	—	—	1	—	7	6	6	17	18	23	35	36	32	16	4	1	—
02105	直腸S状結腸移行部及び直腸の悪性新生物	計	156	—	—	—	—	—	—	—	—	—	—	—	—	2	1	4	9	10	22	24	19	21	20	18	5	1	—	—
		男	91	—	—	—	—	—	—	—	—	—	—	—	—	2	—	4	4	7	14	15	13	15	9	6	2	—	—	—
		女	65	—	—	—	—	—	—	—	—	—	—	—	—	—	1	—	5	3	8	9	6	6	11	12	3	1	—	—
02106	肝及び肝内胆管の悪性新生物	計	228	—	—	—	—	—	—	—	—	—	—	1	—	—	—	4	11	16	28	47	45	33	23	16	4	—	—	—
		男	141	—	—	—	—	—	—	—	—	—	—	1	—	—	—	4	8	13	21	34	26	17	7	8	2	—	—	—
		女	87	—	—	—	—	—	—	—	—	—	—	—	—	—	—	—	3	3	7	13	19	16	16	8	2	—	—	—
02107	胆のう及び他の胆道の悪性新生物	計	244	—	—	—	—	—	—	—	—	—	—	—	—	—	1	3	4	2	12	33	49	48	44	37	9	2	—	—
		男	115	—	—	—	—	—	—	—	—	—	—	—	—	—	1	3	1	1	10	21	26	19	21	8	2	2	—	—
		女	129	—	—	—	—	—	—	—	—	—	—	—	—	—	—	—	3	1	2	12	23	29	23	29	7	—	—	—
02108	膵の悪性新生物	計	297	—	—	—	—	—	—	—	—	—	—	—	—	3	2	5	11	19	24	46	58	45	36	28	19	1	—	—
		男	168	—	—	—	—	—	—	—	—	—	—	—	—	2	2	3	7	11	13	32	37	25	17	15	4	—	—	—
		女	129	—	—	—	—	—	—	—	—	—	—	—	—	1	—	2	4	8	11	14	21	20	19	15	13	1	—	—
02109	咽頭の悪性新生物	計	9	—	—	—	—	—	—	—	—	—	—	—	—	—	—	—	—	—	2	1	2	3	1	—	—	—	—	—
		男	9	—	—	—	—	—	—	—	—	—	—	—	—	—	—	—	—	—	2	1	2	3	1	—	—	—	—	—
		女	—	—	—	—	—	—	—	—	—	—	—	—	—	—	—	—	—	—	—	—	—	—	—	—	—	—	—	—
02110	気管、気管支及び肺の悪性新生物	計	591	—	—	—	—	—	—	—	—	—	—	—	2	—	6	2	17	28	42	80	116	126	96	57	16	1	2	—
		男	445	—	—	—	—	—	—	—	—	—	—	—	—	—	3	2	13	20	37	64	95	98	66	38	7	—	2	—
		女	146	—	—	—	—	—	—	—	—	—	—	—	2	—	3	—	4	8	5	16	21	28	30	19	9	1	—	—
02111	皮膚の悪性新生物	計	7	—	—	—	—	—	—	—	—	—	—	—	—	—	—	—	—	1	—	1	1	—	2	1	1	—	—	—
		男	3	—	—	—	—	—	—	—	—	—	—	—	—	—	—	—	—	1	—	—	1	—	1	—	—	—	—	—
		女	4	—	—	—	—	—	—	—	—	—	—	—	—	—	—	—	—	—	—	1	—	—	1	1	1	—	—	—
02112	乳房の悪性新生物	計	98	—	—	—	—	—	—	—	—	—	—	—	—	6	5	12	18	12	15	9	7	7	4	1	1	1	—	—
		男	3	—	—	—	—	—	—	—	—	—	—	—	—	—	—	—	—	—	—	1	—	—	1	—	1	—	—	—
		女	95	—	—	—	—	—	—	—	—	—	—	—	—	6	5	12	18	12	15	8	7	7	3	1	—	1	—	—
02113	子宮の悪性新生物	計	42	—	—	—	—	—	—	—	—	—	—	—	1	2	—	5	1	4	4	5	9	5	3	—	3	—	—	—
		男	•	•	•	•	•	•	•	•	•	•	•	•	•	•	•	•	•	•	•	•	•	•	•	•	•	•	•	•
		女	42	—	—	—	—	—	—	—	—	—	—	—	1	2	—	5	1	4	4	5	9	5	3	—	3	—	—	—

死因分類コード	区分		総数	0歳	1歳	2歳	3歳	4歳	0～4	5～9	10～14	15～19	20～24	25～29	30～34	35～39	40～44	45～49	50～54	55～59	60～64	65～69	70～74	75～79	80～84	85～89	90～94	95～98	100～	不詳
02114	卵巣の悪性新生物	計	52	—	—	—	—	—	—	—	—	—	—	—	1	2	1	5	4	5	6	6	8	6	4	3	1	—	—	—
		男	•	•	•	•	•	•	•	•	•	•	•	•	•	•	•	•	•	•	•	•	•	•	•	•	•	•	•	•
		女	52	—	—	—	—	—	—	—	—	—	—	—	1	2	1	5	4	5	6	6	8	6	4	3	1	—	—	—
02115	前立腺の悪性新生物	計	83	—	—	—	—	—	—	—	—	—	—	—	—	—	—	—	—	—	6	10	9	18	19	18	3	—	—	—
		男	83	—	—	—	—	—	—	—	—	—	—	—	—	—	—	—	—	—	6	10	9	18	19	18	3	—	—	—
		女	•	•	•	•	•	•	•	•	•	•	•	•	•	•	•	•	•	•	•	•	•	•	•	•	•	•	•	•
02116	膀胱の悪性新生物	計	57	—	—	—	—	—	—	—	—	—	—	—	—	—	—	1	2	2	2	5	9	17	7	8	4	—	—	—
		男	41	—	—	—	—	—	—	—	—	—	—	—	—	—	—	1	2	2	2	2	7	13	5	4	3	—	—	—
		女	16	—	—	—	—	—	—	—	—	—	—	—	—	—	—	—	—	—	—	3	2	4	2	4	1	—	—	—
02117	中枢神経系	計	19	—	—	—	—	—	—	—	1	1	1	—	—	1	—	—	2	1	2	3	2	3	2	—	—	—	—	—
		男	8	—	—	—	—	—	—	—	1	1	—	—	—	—	—	—	2	—	2	1	—	1	—	—	—	—	—	—
		女	11	—	—	—	—	—	—	—	—	—	1	—	—	1	—	—	—	1	—	2	2	2	2	—	—	—	—	—
02118	悪性リンパ腫	計	81	—	—	—	—	—	—	—	—	—	—	—	—	1	3	—	1	2	5	12	18	12	12	12	2	1	—	—
		男	49	—	—	—	—	—	—	—	—	—	—	—	—	1	2	—	—	2	3	8	12	5	8	7	1	—	—	—
		女	32	—	—	—	—	—	—	—	—	—	—	—	—	—	1	—	1	—	2	4	6	7	4	5	1	1	—	—
02119	白血病	計	59	—	—	—	—	—	—	—	—	—	—	1	1	1	3	1	2	4	5	8	15	5	9	4	—	—	—	—
		男	37	—	—	—	—	—	—	—	—	—	—	1	—	—	2	1	2	4	3	4	12	3	2	3	—	—	—	—
		女	22	—	—	—	—	—	—	—	—	—	—	—	1	1	1	—	—	—	2	4	3	2	7	1	—	—	—	—
02120	その他のリンパ組織	計	32	—	—	—	—	—	—	—	—	—	—	—	—	—	—	2	—	—	5	6	4	6	3	4	2	—	—	—
		男	14	—	—	—	—	—	—	—	—	—	—	—	—	—	—	2	—	—	1	3	—	3	2	2	1	—	—	—
		女	18	—	—	—	—	—	—	—	—	—	—	—	—	—	—	—	—	—	4	3	4	3	1	2	1	—	—	—
02121	その他の悪性新生物	計	221	—	—	—	—	—	—	—	—	—	1	1	2	3	2	2	8	8	16	26	48	27	36	30	10	1	—	—
		男	125	—	—	—	—	—	—	—	—	—	1	1	2	2	2	1	4	4	9	20	30	14	19	13	3	—	—	—
		女	96	—	—	—	—	—	—	—	—	—	—	—	—	1	—	1	4	4	7	6	18	13	17	17	7	1	—	—
02200	その他の新生物	計	89	1	—	—	—	—	1	1	—	1	—	1	—	—	—	3	1	3	5	9	13	14	15	17	4	1	—	—
		男	49	—	—	—	—	—	—	—	—	1	—	—	—	—	—	2	—	2	2	7	8	9	6	10	2	—	—	—
		女	40	1	—	—	—	—	1	1	—	—	—	1	—	—	—	1	1	1	3	2	5	5	9	7	2	1	—	—
02201	中枢神経系のその他の新生物	計	32	—	—	—	—	—	—	1	—	1	—	1	—	—	—	2	—	3	3	3	6	5	5	2	—	—	—	—
		男	15	—	—	—	—	—	—	—	—	1	—	—	—	—	—	1	—	2	2	1	3	2	2	1	—	—	—	—
		女	17	—	—	—	—	—	—	1	—	—	—	1	—	—	—	1	—	1	1	2	3	3	3	1	—	—	—	—
02202	中枢神経系を除くその他の新生物	計	57	1	—	—	—	—	1	—	—	—	—	—	—	—	—	1	1	—	2	6	7	9	10	15	4	1	—	—
		男	34	—	—	—	—	—	—	—	—	—	—	—	—	—	—	1	—	—	—	6	5	7	4	9	2	—	—	—
		女	23	1	—	—	—	—	1	—	—	—	—	—	—	—	—	—	1	—	2	—	2	2	6	6	2	1	—	—
03000	血液及び造血器の疾患	計	57	1	1	—	—	—	2	—	—	—	—	—	—	—	—	2	1	3	—	8	10	4	9	13	4	1	—	—
		男	24	1	—	—	—	—	1	—	—	—	—	—	—	—	—	1	—	1	—	6	3	1	4	6	1	—	—	—
		女	33	—	1	—	—	—	1	—	—	—	—	—	—	—	—	1	1	2	—	2	7	3	5	7	3	1	—	—
03100	貧血	計	18	—	—	—	—	—	—	—	—	—	—	—	—	—	—	—	1	1	—	3	3	3	3	1	2	1	—	—
		男	5	—	—	—	—	—	—	—	—	—	—	—	—	—	—	—	—	—	—	2	—	1	1	—	1	—	—	—
		女	13	—	—	—	—	—	—	—	—	—	—	—	—	—	—	—	1	1	—	1	3	2	2	1	1	1	—	—
03200	その他の血液及び造血器の疾患	計	39	1	1	—	—	—	2	—	—	—	—	—	—	—	—	2	—	2	—	5	7	1	6	12	2	—	—	—
		男	19	1	—	—	—	—	1	—	—	—	—	—	—	—	—	1	—	1	—	4	3	—	3	6	—	—	—	—
		女	20	—	1	—	—	—	1	—	—	—	—	—	—	—	—	1	—	1	—	1	4	1	3	6	2	—	—	—

死因分類コード	区分		総数	0歳	1歳	2歳	3歳	4歳	0～4	5～9	10～14	15～19	20～24	25～29	30～34	35～39	40～44	45～49	50～54	55～59	60～64	65～69	70～74	75～79	80～84	85～89	90～94	95～98	100～	不詳
04000	内分泌、栄養及び代謝疾患	計	209	—	—	—	—	—	—	—	1	—	—	—	—	—	1	—	5	10	9	19	29	27	35	49	18	6	—	—
		男	90	—	—	—	—	—	—	—	1	—	—	—	—	—	—	—	5	8	7	11	14	12	14	15	2	1	—	—
		女	119	—	—	—	—	—	—	—	—	—	—	—	—	—	1	—	—	2	2	8	15	15	21	34	16	5	—	—
04100	糖尿病	計	128	—	—	—	—	—	—	—	—	—	—	—	—	—	1	—	4	9	8	14	20	20	21	23	7	1	—	—
		男	58	—	—	—	—	—	—	—	—	—	—	—	—	—	—	—	4	8	6	8	6	9	7	7	2	1	—	—
		女	70	—	—	—	—	—	—	—	—	—	—	—	—	—	1	—	—	1	2	6	14	11	14	16	5	—	—	—
04200	その他の内分泌	計	81	—	—	—	—	—	—	—	1	—	—	—	—	—	—	—	1	1	1	5	9	7	14	26	11	5	—	—
		男	32	—	—	—	—	—	—	—	1	—	—	—	—	—	—	—	1	—	1	3	8	3	7	8	—	—	—	—
		女	49	—	—	—	—	—	—	—	—	—	—	—	—	—	—	—	—	1	—	2	1	4	7	18	11	5	—	—
05000	精神及び行動の障害	計	76	—	—	—	—	—	—	—	—	—	—	1	1	—	—	—	3	2	—	5	5	12	11	19	8	9	—	—
		男	35	—	—	—	—	—	—	—	—	—	—	—	—	—	—	—	2	1	—	5	4	3	5	8	3	4	—	—
		女	41	—	—	—	—	—	—	—	—	—	—	1	1	—	—	—	1	1	—	—	1	9	6	11	5	5	—	—
05100	血管性及び不明の痴呆	計	64	—	—	—	—	—	—	—	—	—	—	—	—	—	—	—	—	1	—	2	3	12	10	19	8	9	—	—
		男	27	—	—	—	—	—	—	—	—	—	—	—	—	—	—	—	—	1	—	2	2	3	4	8	3	4	—	—
		女	37	—	—	—	—	—	—	—	—	—	—	—	—	—	—	—	—	—	—	—	1	9	6	11	5	5	—	—
05200	その他の障害	計	12	—	—	—	—	—	—	—	—	—	—	1	1	—	—	—	3	1	—	3	2	—	1	—	—	—	—	—
		男	8	—	—	—	—	—	—	—	—	—	—	—	—	—	—	—	2	—	—	3	2	—	1	—	—	—	—	—
		女	4	—	—	—	—	—	—	—	—	—	—	1	1	—	—	—	1	1	—	—	—	—	—	—	—	—	—	—
06000	神経系の疾患	計	105	1	—	—	—	—	1	—	1	—	2	—	1	1	3	1	4	11	9	8	17	24	16	3	2	1	—	—
		男	59	—	—	—	—	—	—	—	1	—	1	—	1	1	3	1	3	5	5	5	10	13	9	1	—	—	—	—
		女	46	1	—	—	—	—	1	—	—	—	1	—	—	—	—	—	1	6	4	3	7	11	7	2	2	1	—	—
06100	髄膜炎	計	7	—	—	—	—	—	—	—	—	—	—	—	—	—	—	—	—	2	—	2	1	—	2	—	—	—	—	—
		男	4	—	—	—	—	—	—	—	—	—	—	—	—	—	—	—	—	1	—	1	1	—	1	—	—	—	—	—
		女	3	—	—	—	—	—	—	—	—	—	—	—	—	—	—	—	—	1	—	1	—	—	1	—	—	—	—	—
06200	脊髄性筋萎縮症	計	15	—	—	—	—	—	—	—	—	—	—	—	—	—	—	—	1	1	2	2	4	1	3	—	1	—	—	—
		男	10	—	—	—	—	—	—	—	—	—	—	—	—	—	—	—	1	1	1	2	2	1	2	—	—	—	—	—
		女	5	—	—	—	—	—	—	—	—	—	—	—	—	—	—	—	—	—	1	—	2	—	1	—	1	—	—	—
06300	パーキンソン病	計	22	—	—	—	—	—	—	—	—	—	—	—	—	—	—	—	—	2	1	1	2	9	4	2	1	—	—	—
		男	7	—	—	—	—	—	—	—	—	—	—	—	—	—	—	—	—	—	—	—	1	4	1	1	—	—	—	—
		女	15	—	—	—	—	—	—	—	—	—	—	—	—	—	—	—	—	2	1	1	1	5	3	1	1	—	—	—
06400	アルツハイマー病	計	7	—	—	—	—	—	—	—	—	—	—	—	—	—	—	—	—	—	1	1	1	3	1	—	—	—	—	—
		男	4	—	—	—	—	—	—	—	—	—	—	—	—	—	—	—	—	—	—	1	1	1	1	—	—	—	—	—
		女	3	—	—	—	—	—	—	—	—	—	—	—	—	—	—	—	—	—	1	—	—	2	—	—	—	—	—	—
06500	その他の神経系の疾患	計	54	1	—	—	—	—	1	—	1	—	2	—	1	1	3	1	3	6	5	2	9	11	6	1	—	1	—	—
		男	34	—	—	—	—	—	—	—	1	—	1	—	1	1	3	1	2	3	4	1	5	7	4	—	—	—	—	—
		女	20	1	—	—	—	—	1	—	—	—	1	—	—	—	—	—	1	3	1	1	4	4	2	1	—	1	—	—
07000	眼及び付属器の疾患	計	1	—	—	—	—	—	—	—	—	—	—	—	—	—	—	—	—	—	—	—	—	—	1	—	—	—	—	—
		男	—	—	—	—	—	—	—	—	—	—	—	—	—	—	—	—	—	—	—	—	—	—	—	—	—	—	—	—
		女	1	—	—	—	—	—	—	—	—	—	—	—	—	—	—	—	—	—	—	—	—	—	1	—	—	—	—	—
08000	耳及び乳様突起の疾患	計	1	—	—	—	—	—	—	—	—	—	—	—	—	—	—	—	—	—	—	—	—	—	—	—	1	—	—	—
		男	1	—	—	—	—	—	—	—	—	—	—	—	—	—	—	—	—	—	—	—	—	—	—	—	1	—	—	—
		女	—	—	—	—	—	—	—	—	—	—	—	—	—	—	—	—	—	—	—	—	—	—	—	—	—	—	—	—

死因分類コード	区分		総数	0歳	1歳	2歳	3歳	4歳	0～4	5～9	10～14	15～19	20～24	25～29	30～34	35～39	40～44	45～49	50～54	55～59	60～64	65～69	70～74	75～79	80～84	85～89	90～94	95～98	100～	不詳
09000	循環器系の疾患	計	4,026	1	—	—	—	—	1	—	3	3	4	—	7	9	29	53	76	93	157	274	459	633	799	850	432	132	12	—
		男	1,935	1	—	—	—	—	1	—	2	2	4	—	6	8	17	40	59	76	103	194	297	307	351	308	126	33	1	—
		女	2,091	—	—	—	—	—	—	—	1	1	—	—	1	1	12	13	17	17	54	80	162	326	448	542	306	99	11	—
09100	高血圧性疾患	計	45	—	—	—	—	—	—	—	—	—	—	—	—	1	—	—	—	—	1	—	3	8	5	16	8	3	—	—
		男	24	—	—	—	—	—	—	—	—	—	—	—	—	1	—	—	—	—	1	—	2	5	2	9	3	1	—	—
		女	21	—	—	—	—	—	—	—	—	—	—	—	—	—	—	—	—	—	—	—	1	3	3	7	5	2	—	—
09101	高血圧性心疾患	計	22	—	—	—	—	—	—	—	—	—	—	—	—	—	—	—	—	—	1	—	—	6	4	7	2	2	—	—
		男	11	—	—	—	—	—	—	—	—	—	—	—	—	—	—	—	—	—	1	—	—	3	1	4	1	1	—	—
		女	11	—	—	—	—	—	—	—	—	—	—	—	—	—	—	—	—	—	—	—	—	3	3	3	1	1	—	—
09102	その他の高血圧性疾患	計	23	—	—	—	—	—	—	—	—	—	—	—	—	1	—	—	—	—	—	—	3	2	1	9	6	1	—	—
		男	13	—	—	—	—	—	—	—	—	—	—	—	—	1	—	—	—	—	—	—	2	2	1	5	2	—	—	—
		女	10	—	—	—	—	—	—	—	—	—	—	—	—	—	—	—	—	—	—	—	1	—	—	4	4	1	—	—
09200	心疾患（高血圧性除く）	計	1,638	1	—	—	—	—	1	—	3	3	4	—	5	3	13	24	37	33	62	103	183	255	328	334	182	57	8	—
		男	756	1	—	—	—	—	1	—	2	2	4	—	5	3	8	17	33	27	41	75	124	107	134	110	52	11	—	—
		女	882	—	—	—	—	—	—	—	1	1	—	—	—	—	5	7	4	6	21	28	59	148	194	224	130	46	8	—
09201	慢性リウマチ性心疾患	計	29	—	—	—	—	—	—	—	—	—	—	—	—	—	—	—	—	—	—	1	2	7	6	12	1	—	—	—
		男	9	—	—	—	—	—	—	—	—	—	—	—	—	—	—	—	—	—	—	1	2	2	1	3	—	—	—	—
		女	20	—	—	—	—	—	—	—	—	—	—	—	—	—	—	—	—	—	—	—	—	5	5	9	1	—	—	—
09202	急性心筋梗塞	計	493	—	—	—	—	—	—	—	—	—	—	—	2	1	2	6	16	10	29	37	74	78	96	91	41	10	—	—
		男	255	—	—	—	—	—	—	—	—	—	—	—	2	1	1	5	14	7	21	24	47	38	44	38	11	2	—	—
		女	238	—	—	—	—	—	—	—	—	—	—	—	—	—	1	1	2	3	8	13	27	40	52	53	30	8	—	—
09203	その他の虚血性心疾患	計	222	—	—	—	—	—	—	—	—	—	—	—	1	—	1	1	4	4	3	8	20	38	47	57	25	12	1	—
		男	93	—	—	—	—	—	—	—	—	—	—	—	1	—	—	1	4	3	—	6	11	15	21	20	9	2	—	—
		女	129	—	—	—	—	—	—	—	—	—	—	—	—	—	1	—	—	1	3	2	9	23	26	37	16	10	1	—
09204	慢性非リウマチ性心内	計	65	—	—	—	—	—	—	—	1	—	—	—	—	—	—	—	—	1	2	4	3	7	13	15	17	2	—	—
		男	27	—	—	—	—	—	—	—	—	—	—	—	—	—	—	—	—	1	2	3	2	3	6	5	5	—	—	—
		女	38	—	—	—	—	—	—	—	1	—	—	—	—	—	—	—	—	—	—	1	1	4	7	10	12	2	—	—
09205	心筋症	計	41	1	—	—	—	—	1	—	1	—	—	—	—	1	2	—	1	1	2	3	9	11	4	3	—	2	—	—
		男	25	1	—	—	—	—	1	—	1	—	—	—	—	1	2	—	1	1	2	2	5	7	2	—	—	—	—	—
		女	16	—	—	—	—	—	—	—	—	—	—	—	—	—	—	—	—	—	—	1	4	4	2	3	—	2	—	—
09206	不整脈及び伝導障害	計	311	—	—	—	—	—	—	—	1	1	1	—	1	—	6	7	6	8	13	25	33	53	56	58	29	9	4	—
		男	157	—	—	—	—	—	—	—	1	1	1	—	1	—	4	5	5	7	7	21	25	30	20	18	8	3	—	—
		女	154	—	—	—	—	—	—	—	—	—	—	—	—	—	2	2	1	1	6	4	8	23	36	40	21	6	4	—
09207	心不全	計	449	—	—	—	—	—	—	—	—	2	3	—	1	1	2	9	8	9	10	23	36	56	103	97	67	19	3	—
		男	180	—	—	—	—	—	—	—	—	1	3	—	1	1	1	6	7	8	7	17	29	12	40	26	17	4	—	—
		女	269	—	—	—	—	—	—	—	—	1	—	—	—	—	1	3	1	1	3	6	7	44	63	71	50	15	3	—
09208	その他の心疾患	計	28	—	—	—	—	—	—	—	—	—	—	—	—	—	—	1	2	—	3	2	6	5	3	1	2	3	—	—
		男	10	—	—	—	—	—	—	—	—	—	—	—	—	—	—	—	2	—	2	1	3	—	—	—	2	—	—	—
		女	18	—	—	—	—	—	—	—	—	—	—	—	—	—	—	1	—	—	1	1	3	5	3	1	—	3	—	—
09300	脳血管疾患	計	2,176	—	—	—	—	—	—	—	—	—	—	—	2	5	16	26	36	48	81	154	248	341	433	480	232	70	4	—
		男	1,038	—	—	—	—	—	—	—	—	—	—	—	1	4	9	21	23	37	53	108	154	173	192	177	64	21	1	—
		女	1,138	—	—	—	—	—	—	—	—	—	—	—	1	1	7	5	13	11	28	46	94	168	241	303	168	49	3	—

死因分類コード	区分		総数	0歳	1歳	2歳	3歳	4歳	0～4	5～9	10～14	15～19	20～24	25～29	30～34	35～39	40～44	45～49	50～54	55～59	60～64	65～69	70～74	75～79	80～84	85～89	90～94	95～98	100～	不詳
09301	くも膜下出血	計	215	—	—	—	—	—	—	—	—	—	—	—	—	3	6	12	9	11	25	24	43	30	28	16	8	—	—	—
		男	85	—	—	—	—	—	—	—	—	—	—	—	—	2	4	9	7	9	13	11	18	8	3	1	—	—	—	—
		女	130	—	—	—	—	—	—	—	—	—	—	—	—	1	2	3	2	2	12	13	25	22	25	15	8	—	—	—
09302	脳内出血	計	436	—	—	—	—	—	—	—	—	—	—	—	2	2	4	10	24	26	31	50	62	79	65	58	18	5	—	—
		男	233	—	—	—	—	—	—	—	—	—	—	—	1	2	2	8	14	20	22	35	34	39	22	27	6	1	—	—
		女	203	—	—	—	—	—	—	—	—	—	—	—	1	—	2	2	10	6	9	15	28	40	43	31	12	4	—	—
09303	脳梗塞	計	1,475	—	—	—	—	—	—	—	—	—	—	—	—	—	2	1	2	10	24	78	140	225	331	394	200	64	4	—
		男	698	—	—	—	—	—	—	—	—	—	—	—	—	—	1	1	1	8	17	60	101	125	163	144	56	20	1	—
		女	777	—	—	—	—	—	—	—	—	—	—	—	—	—	1	—	1	2	7	18	39	100	168	250	144	44	3	—
09304	その他の脳血管疾患	計	50	—	—	—	—	—	—	—	—	—	—	—	—	—	4	3	1	1	1	2	3	7	9	12	6	1	—	—
		男	22	—	—	—	—	—	—	—	—	—	—	—	—	—	2	3	1	—	1	2	1	1	4	5	2	—	—	—
		女	28	—	—	—	—	—	—	—	—	—	—	—	—	—	2	—	—	1	—	—	2	6	5	7	4	1	—	—
09400	大動脈瘤及び解離	計	103	—	—	—	—	—	—	—	—	—	—	—	—	—	—	2	1	8	9	12	15	20	18	15	3	—	—	—
		男	74	—	—	—	—	—	—	—	—	—	—	—	—	—	—	2	1	8	6	9	11	15	11	9	2	—	—	—
		女	29	—	—	—	—	—	—	—	—	—	—	—	—	—	—	—	—	—	3	3	4	5	7	6	1	—	—	—
09500	その他の循環器系の疾患	計	64	—	—	—	—	—	—	—	—	—	—	—	—	—	—	1	2	4	4	5	10	9	15	5	7	2	—	—
		男	43	—	—	—	—	—	—	—	—	—	—	—	—	—	—	—	2	4	2	2	6	7	12	3	5	—	—	—
		女	21	—	—	—	—	—	—	—	—	—	—	—	—	—	—	1	—	—	2	3	4	2	3	2	2	2	—	—
10000	呼吸器系の疾患	計	1,543	1	—	—	—	—	1	1	2	1	1	1	2	1	7	5	13	23	35	72	165	238	315	367	220	61	12	—
		男	878	1	—	—	—	—	1	1	2	1	1	—	1	1	2	2	9	20	26	53	124	154	181	179	100	19	1	—
		女	665	—	—	—	—	—	—	—	—	—	—	1	1	—	5	3	4	3	9	19	41	84	134	188	120	42	11	—
10100	インフルエンザ	計	6	—	—	—	—	—	—	—	—	—	—	—	—	—	—	—	—	1	—	1	—	—	—	2	2	—	—	—
		男	3	—	—	—	—	—	—	—	—	—	—	—	—	—	—	—	—	1	—	1	—	—	—	—	1	—	—	—
		女	3	—	—	—	—	—	—	—	—	—	—	—	—	—	—	—	—	—	—	—	—	—	—	2	1	—	—	—
10200	肺炎	計	1,081	—	—	—	—	—	—	1	1	—	—	1	1	1	5	2	8	14	20	39	103	167	229	281	150	47	11	—
		男	601	—	—	—	—	—	—	1	1	—	—	—	1	1	1	1	5	13	16	30	78	113	128	132	66	14	—	—
		女	480	—	—	—	—	—	—	—	—	—	—	1	—	—	4	1	3	1	4	9	25	54	101	149	84	33	11	—
10300	急性気管支炎	計	24	—	—	—	—	—	—	—	1	—	—	—	—	—	—	—	—	—	1	1	2	1	4	6	4	4	—	—
		男	9	—	—	—	—	—	—	—	1	—	—	—	—	—	—	—	—	—	—	1	2	—	3	—	1	1	—	—
		女	15	—	—	—	—	—	—	—	—	—	—	—	—	—	—	—	—	—	1	—	—	1	1	6	3	3	—	—
10400	慢性閉塞性肺疾患	計	107	—	—	—	—	—	—	—	—	—	—	—	—	—	1	—	1	—	3	2	17	18	23	22	17	2	1	—
		男	81	—	—	—	—	—	—	—	—	—	—	—	—	—	1	—	1	—	3	2	13	12	17	18	12	1	1	—
		女	26	—	—	—	—	—	—	—	—	—	—	—	—	—	—	—	—	—	—	—	4	6	6	4	5	1	—	—
10500	喘息	計	47	—	—	—	—	—	—	—	—	—	—	—	1	—	—	1	1	—	—	4	9	8	11	9	3	—	—	—
		男	22	—	—	—	—	—	—	—	—	—	—	—	—	—	—	—	1	—	—	2	4	5	7	2	1	—	—	—
		女	25	—	—	—	—	—	—	—	—	—	—	—	1	—	—	1	—	—	—	2	5	3	4	7	2	—	—	—
10600	その他の呼吸器系の疾患	計	278	1	—	—	—	—	1	—	—	1	1	—	—	—	1	2	3	8	11	25	34	44	48	47	44	8	—	—
		男	162	1	—	—	—	—	1	—	—	1	1	—	—	—	—	1	2	6	7	17	27	24	26	27	19	3	—	—
		女	116	—	—	—	—	—	—	—	—	—	—	—	—	—	1	1	1	2	4	8	7	20	22	20	25	5	—	—
11000	消化器系の疾患	計	395	—	—	—	—	—	—	—	1	1	—	—	—	3	9	16	14	19	34	37	44	53	58	57	35	13	1	—
		男	220	—	—	—	—	—	—	—	1	1	—	—	—	2	5	13	12	18	27	24	32	22	32	15	13	3	—	—
		女	175	—	—	—	—	—	—	—	—	—	—	—	—	1	4	3	2	1	7	13	12	31	26	42	22	10	1	—

死因分類コード	区分		総数	0歳	1歳	2歳	3歳	4歳	0～4	5～9	10～14	15～19	20～24	25～29	30～34	35～39	40～44	45～49	50～54	55～59	60～64	65～69	70～74	75～79	80～84	85～89	90～94	95～98	100～	不詳
11100	胃潰瘍及び十二指腸潰瘍	計	32	—	—	—	—	—	—	—	—	—	—	—	—	—	—	2	—	1	3	—	2	9	7	4	2	2	—	—
		男	18	—	—	—	—	—	—	—	—	—	—	—	—	—	—	2	—	1	3	—	2	4	4	—	1	1	—	—
		女	14	—	—	—	—	—	—	—	—	—	—	—	—	—	—	—	—	—	—	—	—	5	3	4	1	1	—	—
11200	ヘルニア及び腸閉塞	計	54	—	—	—	—	—	—	—	—	—	—	—	—	—	1	1	—	1	2	2	4	9	18	8	7	1	—	—
		男	27	—	—	—	—	—	—	—	—	—	—	—	—	—	—	1	—	1	2	—	3	4	13	1	2	—	—	—
		女	27	—	—	—	—	—	—	—	—	—	—	—	—	—	1	—	—	—	—	2	1	5	5	7	5	1	—	—
11300	肝疾患	計	129	—	—	—	—	—	—	—	—	—	—	—	—	2	6	10	6	12	20	18	19	10	9	12	5	—	—	—
		男	80	—	—	—	—	—	—	—	—	—	—	—	—	1	4	7	4	11	15	12	14	3	4	4	1	—	—	—
		女	49	—	—	—	—	—	—	—	—	—	—	—	—	1	2	3	2	1	5	6	5	7	5	8	4	—	—	—
11301	肝硬変	計	74	—	—	—	—	—	—	—	—	—	—	—	—	1	5	7	3	5	14	11	12	4	5	5	2	—	—	—
		男	42	—	—	—	—	—	—	—	—	—	—	—	—	—	3	4	1	5	9	6	10	1	1	1	1	—	—	—
		女	32	—	—	—	—	—	—	—	—	—	—	—	—	1	2	3	2	—	5	5	2	3	4	4	1	—	—	—
11302	その他の肝疾患	計	55	—	—	—	—	—	—	—	—	—	—	—	—	1	1	3	3	7	6	7	7	6	4	7	3	—	—	—
		男	38	—	—	—	—	—	—	—	—	—	—	—	—	1	1	3	3	6	6	6	4	2	3	3	—	—	—	—
		女	17	—	—	—	—	—	—	—	—	—	—	—	—	—	—	—	—	1	—	1	3	4	1	4	3	—	—	—
11400	その他の消化器系の疾患	計	180	—	—	—	—	—	—	—	1	1	—	—	—	1	2	3	8	5	9	17	19	25	24	33	21	10	1	—
		男	95	—	—	—	—	—	—	—	1	1	—	—	—	1	1	3	8	5	7	12	13	11	11	10	9	2	—	—
		女	85	—	—	—	—	—	—	—	—	—	—	—	—	—	1	—	—	—	2	5	6	14	13	23	12	8	1	—
12000	皮膚及び皮下組織の疾患	計	10	—	—	—	—	—	—	—	—	—	—	—	—	—	—	—	—	—	—	2	1	1	3	3	—	—	—	—
		男	5	—	—	—	—	—	—	—	—	—	—	—	—	—	—	—	—	—	—	1	1	—	1	2	—	—	—	—
		女	5	—	—	—	—	—	—	—	—	—	—	—	—	—	—	—	—	—	—	1	—	1	2	1	—	—	—	—
13000	筋骨格系・結合組織の疾患	計	38	—	—	—	—	—	—	—	—	—	—	1	1	—	1	1	1	3	2	3	8	6	5	5	1	—	—	—
		男	7	—	—	—	—	—	—	—	—	—	—	—	—	—	—	—	—	1	—	1	3	1	—	—	1	—	—	—
		女	31	—	—	—	—	—	—	—	—	—	—	1	1	—	1	1	1	2	2	2	5	5	5	5	—	—	—	—
14000	尿路性器系の疾患	計	308	—	—	—	—	—	—	—	—	—	—	1	—	—	1	—	3	2	5	14	30	43	66	85	44	12	2	—
		男	118	—	—	—	—	—	—	—	—	—	—	1	—	—	1	—	2	1	3	11	19	24	22	24	7	3	—	—
		女	190	—	—	—	—	—	—	—	—	—	—	—	—	—	—	—	1	1	2	3	11	19	44	61	37	9	2	—
14100	糸球体疾患	計	44	—	—	—	—	—	—	—	—	—	—	—	—	—	1	—	1	—	1	2	6	5	11	11	5	1	—	—
		男	16	—	—	—	—	—	—	—	—	—	—	—	—	—	1	—	1	—	—	2	2	4	4	2	—	—	—	—
		女	28	—	—	—	—	—	—	—	—	—	—	—	—	—	—	—	—	—	1	—	4	1	7	9	5	1	—	—
14200	腎不全	計	212	—	—	—	—	—	—	—	—	—	—	1	—	—	—	—	2	2	3	10	23	26	43	58	33	10	1	—
		男	85	—	—	—	—	—	—	—	—	—	—	1	—	—	—	—	1	1	2	8	17	17	14	15	6	3	—	—
		女	127	—	—	—	—	—	—	—	—	—	—	—	—	—	—	—	1	1	1	2	6	9	29	43	27	7	1	—
14201	急性腎不全	計	50	—	—	—	—	—	—	—	—	—	—	—	—	—	—	—	—	1	2	2	4	5	13	13	8	2	—	—
		男	22	—	—	—	—	—	—	—	—	—	—	—	—	—	—	—	—	1	2	1	4	5	4	3	1	1	—	—
		女	28	—	—	—	—	—	—	—	—	—	—	—	—	—	—	—	—	—	—	1	—	—	9	10	7	1	—	—
14202	慢性腎不全	計	115	—	—	—	—	—	—	—	—	—	—	—	—	—	—	—	2	1	1	7	17	16	20	34	12	5	—	—
		男	46	—	—	—	—	—	—	—	—	—	—	—	—	—	—	—	1	—	—	6	12	9	7	7	2	2	—	—
		女	69	—	—	—	—	—	—	—	—	—	—	—	—	—	—	—	1	1	1	1	5	7	13	27	10	3	—	—
14203	詳細不明の腎不全	計	47	—	—	—	—	—	—	—	—	—	—	1	—	—	—	—	—	—	—	1	2	5	10	11	13	3	1	—
		男	17	—	—	—	—	—	—	—	—	—	—	1	—	—	—	—	—	—	—	1	1	3	3	5	3	—	—	—
		女	30	—	—	—	—	—	—	—	—	—	—	—	—	—	—	—	—	—	—	—	1	2	7	6	10	3	1	—

死因分類コード	区分		総数	0歳	1歳	2歳	3歳	4歳	0～4	5～9	10～14	15～19	20～24	25～29	30～34	35～39	40～44	45～49	50～54	55～59	60～64	65～69	70～74	75～79	80～84	85～89	90～94	95～98	100～	不詳
14300	その他の尿路性器系の疾患	計	52	—	—	—	—	—	—	—	—	—	—	—	—	—	—	—	—	—	1	2	1	12	12	16	6	1	1	—
		男	17	—	—	—	—	—	—	—	—	—	—	—	—	—	—	—	—	—	1	1	—	3	4	7	1	—	—	—
		女	35	—	—	—	—	—	—	—	—	—	—	—	—	—	—	—	—	—	—	1	1	9	8	9	5	1	1	—
15000	妊娠、分娩及び産じょく	計	1	—	—	—	—	—	—	—	—	—	—	—	1	—	—	—	—	—	—	—	—	—	—	—	—	—	—	—
		男	•	•	•	•	•	•	•	•	•	•	•	•	•	•	•	•	•	•	•	•	•	•	•	•	•	•	•	•
		女	1	—	—	—	—	—	—	—	—	—	—	—	1	—	—	—	—	—	—	—	—	—	—	—	—	—	—	—
16000	周産期に発生した病態	計	12	12	—	—	—	—	12	—	—	—	—	—	—	—	—	—	—	—	—	—	—	—	—	—	—	—	—	—
		男	4	4	—	—	—	—	4	—	—	—	—	—	—	—	—	—	—	—	—	—	—	—	—	—	—	—	—	—
		女	8	8	—	—	—	—	8	—	—	—	—	—	—	—	—	—	—	—	—	—	—	—	—	—	—	—	—	—
16100	妊娠期間に関連する障害	計	1	1	—	—	—	—	1	—	—	—	—	—	—	—	—	—	—	—	—	—	—	—	—	—	—	—	—	—
		男	—	—	—	—	—	—	—	—	—	—	—	—	—	—	—	—	—	—	—	—	—	—	—	—	—	—	—	—
		女	1	1	—	—	—	—	1	—	—	—	—	—	—	—	—	—	—	—	—	—	—	—	—	—	—	—	—	—
16200	出産外傷	計	1	1	—	—	—	—	1	—	—	—	—	—	—	—	—	—	—	—	—	—	—	—	—	—	—	—	—	—
		男	—	—	—	—	—	—	—	—	—	—	—	—	—	—	—	—	—	—	—	—	—	—	—	—	—	—	—	—
		女	1	1	—	—	—	—	1	—	—	—	—	—	—	—	—	—	—	—	—	—	—	—	—	—	—	—	—	—
16300	特異的な呼吸障害	計	3	3	—	—	—	—	3	—	—	—	—	—	—	—	—	—	—	—	—	—	—	—	—	—	—	—	—	—
		男	2	2	—	—	—	—	2	—	—	—	—	—	—	—	—	—	—	—	—	—	—	—	—	—	—	—	—	—
		女	1	1	—	—	—	—	1	—	—	—	—	—	—	—	—	—	—	—	—	—	—	—	—	—	—	—	—	—
16400	周産期に特異的な感染症	計	1	1	—	—	—	—	1	—	—	—	—	—	—	—	—	—	—	—	—	—	—	—	—	—	—	—	—	—
		男	—	—	—	—	—	—	—	—	—	—	—	—	—	—	—	—	—	—	—	—	—	—	—	—	—	—	—	—
		女	1	1	—	—	—	—	1	—	—	—	—	—	—	—	—	—	—	—	—	—	—	—	—	—	—	—	—	—
16500	出血性障害及び血液障害	計	5	5	—	—	—	—	5	—	—	—	—	—	—	—	—	—	—	—	—	—	—	—	—	—	—	—	—	—
		男	2	2	—	—	—	—	2	—	—	—	—	—	—	—	—	—	—	—	—	—	—	—	—	—	—	—	—	—
		女	3	3	—	—	—	—	3	—	—	—	—	—	—	—	—	—	—	—	—	—	—	—	—	—	—	—	—	—
16600	その他の発生した病態	計	1	1	—	—	—	—	1	—	—	—	—	—	—	—	—	—	—	—	—	—	—	—	—	—	—	—	—	—
		男	—	—	—	—	—	—	—	—	—	—	—	—	—	—	—	—	—	—	—	—	—	—	—	—	—	—	—	—
		女	1	1	—	—	—	—	1	—	—	—	—	—	—	—	—	—	—	—	—	—	—	—	—	—	—	—	—	—
17000	先天奇形及び染色体異常	計	24	8	—	1	2	1	12	1	—	2	—	—	1	—	—	2	—	1	—	—	3	2	—	—	—	—	—	—
		男	9	2	—	—	—	1	3	—	—	1	—	—	1	—	—	2	—	—	—	—	1	1	—	—	—	—	—	—
		女	15	6	—	1	2	—	9	1	—	1	—	—	—	—	—	—	—	1	—	—	2	1	—	—	—	—	—	—
17100	神経系の先天奇形	計	—	—	—	—	—	—	—	—	—	—	—	—	—	—	—	—	—	—	—	—	—	—	—	—	—	—	—	—
		男	—	—	—	—	—	—	—	—	—	—	—	—	—	—	—	—	—	—	—	—	—	—	—	—	—	—	—	—
		女	—	—	—	—	—	—	—	—	—	—	—	—	—	—	—	—	—	—	—	—	—	—	—	—	—	—	—	—
17200	循環器系の先天奇形	計	16	4	—	1	2	1	8	—	—	2	—	—	—	—	—	2	—	—	—	—	2	2	—	—	—	—	—	—
		男	8	2	—	—	—	1	3	—	—	1	—	—	—	—	—	2	—	—	—	—	1	1	—	—	—	—	—	—
		女	8	2	—	1	2	—	5	—	—	1	—	—	—	—	—	—	—	—	—	—	1	1	—	—	—	—	—	—
17201	心臓の先天奇形	計	9	2	—	—	2	—	4	—	—	2	—	—	—	—	—	1	—	—	—	—	—	2	—	—	—	—	—	—
		男	5	2	—	—	—	—	2	—	—	1	—	—	—	—	—	1	—	—	—	—	—	1	—	—	—	—	—	—
		女	4	—	—	—	2	—	2	—	—	1	—	—	—	—	—	—	—	—	—	—	—	1	—	—	—	—	—	—
17202	その他の循環器系	計	7	2	—	1	—	1	4	—	—	—	—	—	—	—	—	1	—	—	—	—	2	—	—	—	—	—	—	—
		男	3	—	—	—	—	1	1	—	—	—	—	—	—	—	—	1	—	—	—	—	1	—	—	—	—	—	—	—
		女	4	2	—	1	—	—	3	—	—	—	—	—	—	—	—	—	—	—	—	—	1	—	—	—	—	—	—	—

死因分類コード	区分		総数	0歳	1歳	2歳	3歳	4歳	0～4	5～9	10～14	15～19	20～24	25～29	30～34	35～39	40～44	45～49	50～54	55～59	60～64	65～69	70～74	75～79	80～84	85～89	90～94	95～98	100～	不詳
17300	消化器系の先天奇形	計	1	—	—	—	—	—	—	1	—	—	—	—	—	—	—	—	—	—	—	—	—	—	—	—	—	—	—	—
		男	—	—	—	—	—	—	—	—	—	—	—	—	—	—	—	—	—	—	—	—	—	—	—	—	—	—	—	—
		女	1	—	—	—	—	—	—	1	—	—	—	—	—	—	—	—	—	—	—	—	—	—	—	—	—	—	—	—
17400	その他の先天奇形	計	7	4	—	—	—	—	4	—	—	—	—	—	1	—	—	—	—	1	—	—	1	—	—	—	—	—	—	—
		男	1	—	—	—	—	—	—	—	—	—	—	—	1	—	—	—	—	—	—	—	—	—	—	—	—	—	—	—
		女	6	4	—	—	—	—	4	—	—	—	—	—	—	—	—	—	—	1	—	—	1	—	—	—	—	—	—	—
17500	他に分類されないもの	計	—	—	—	—	—	—	—	—	—	—	—	—	—	—	—	—	—	—	—	—	—	—	—	—	—	—	—	—
		男	—	—	—	—	—	—	—	—	—	—	—	—	—	—	—	—	—	—	—	—	—	—	—	—	—	—	—	—
		女	—	—	—	—	—	—	—	—	—	—	—	—	—	—	—	—	—	—	—	—	—	—	—	—	—	—	—	—
18000	症状、徴候・異常臨床所見	計	360	4	—	—	—	—	4	—	—	—	—	—	1	1	3	6	7	5	7	9	17	23	36	86	111	37	7	—
		男	140	3	—	—	—	—	3	—	—	—	—	—	1	1	2	5	6	2	5	8	11	11	10	33	30	10	2	—
		女	220	1	—	—	—	—	1	—	—	—	—	—	—	—	1	1	1	3	2	1	6	12	26	53	81	27	5	—
18100	老衰	計	256	—	—	—	—	—	—	—	—	—	—	—	—	—	—	—	—	—	—	1	3	10	23	74	105	34	6	—
		男	79	—	—	—	—	—	—	—	—	—	—	—	—	—	—	—	—	—	—	1	2	4	9	27	26	8	2	—
		女	177	—	—	—	—	—	—	—	—	—	—	—	—	—	—	—	—	—	—	—	1	6	14	47	79	26	4	—
18200	乳幼児突然死症候群	計	2	2	—	—	—	—	2	—	—	—	—	—	—	—	—	—	—	—	—	—	—	—	—	—	—	—	—	—
		男	1	1	—	—	—	—	1	—	—	—	—	—	—	—	—	—	—	—	—	—	—	—	—	—	—	—	—	—
		女	1	1	—	—	—	—	1	—	—	—	—	—	—	—	—	—	—	—	—	—	—	—	—	—	—	—	—	—
18300	その他の症状	計	102	2	—	—	—	—	2	—	—	—	—	—	1	1	3	6	7	5	7	8	14	13	13	12	6	3	1	—
		男	60	2	—	—	—	—	2	—	—	—	—	—	1	1	2	5	6	2	5	7	9	7	1	6	4	2	—	—
		女	42	—	—	—	—	—	—	—	—	—	—	—	—	—	1	1	1	3	2	1	5	6	12	6	2	1	1	—
20000	傷病及び死亡の外因	計	1,052	1	1	4	1	—	7	2	3	14	24	17	33	27	40	68	80	86	100	109	117	101	107	83	30	4	—	—
		男	701	—	—	4	—	—	4	2	3	9	18	11	27	25	32	58	64	59	77	81	78	54	50	38	10	1	—	—
		女	351	1	1	—	1	—	3	—	—	5	6	6	6	2	8	10	16	27	23	28	39	47	57	45	20	3	—	—
20100	不慮の事故	計	539	1	—	4	1	—	6	2	3	10	18	4	6	7	9	20	23	42	41	53	68	66	73	58	26	4	—	—
		男	347	—	—	4	—	—	4	2	3	7	12	1	6	5	7	17	21	31	32	42	50	32	38	27	9	1	—	—
		女	192	1	—	—	1	—	2	—	—	3	6	3	—	2	2	3	2	11	9	11	18	34	35	31	17	3	—	—
20101	交通事故	計	139	—	—	1	—	—	1	—	1	4	11	4	3	2	3	7	7	17	18	22	15	13	5	5	1	—	—	—
		男	96	—	—	1	—	—	1	—	1	2	6	1	3	1	2	6	7	11	13	18	9	8	3	3	1	—	—	—
		女	43	—	—	—	—	—	—	—	—	2	5	3	—	1	1	1	—	6	5	4	6	5	2	2	—	—	—	—
20102	転倒・転落	計	71	—	—	—	—	—	—	—	—	—	1	—	2	—	1	2	5	4	9	10	8	4	9	10	6	—	—	—
		男	48	—	—	—	—	—	—	—	—	—	1	—	2	—	—	2	5	3	8	9	6	2	5	4	1	—	—	—
		女	23	—	—	—	—	—	—	—	—	—	—	—	—	—	1	—	—	1	1	1	2	2	4	6	5	—	—	—
20103	不慮の溺死及び溺水	計	101	1	—	2	1	—	4	1	—	3	1	—	1	—	3	1	4	11	4	6	11	21	18	9	3	—	—	—
		男	62	—	—	2	—	—	2	1	—	3	1	—	1	—	3	1	4	8	4	6	7	8	8	4	1	—	—	—
		女	39	1	—	—	1	—	2	—	—	—	—	—	—	—	—	—	—	3	—	—	4	13	10	5	2	—	—	—
20104	不慮の窒息	計	128	—	—	1	—	—	1	—	1	1	2	—	—	1	—	1	3	3	3	7	21	16	28	24	12	4	—	—
		男	68	—	—	1	—	—	1	—	1	—	2	—	—	1	—	1	2	3	3	2	16	7	15	9	4	1	—	—
		女	60	—	—	—	—	—	—	—	—	1	—	—	—	—	—	—	1	—	—	5	5	9	13	15	8	3	—	—
20105	煙、火・火炎への曝露	計	19	—	—	—	—	—	—	1	—	1	1	—	—	2	1	3	—	—	2	1	1	4	—	2	—	—	—	—
		男	12	—	—	—	—	—	—	1	—	1	—	—	—	2	1	2	—	—	1	1	1	2	—	—	—	—	—	—
		女	7	—	—	—	—	—	—	—	—	—	1	—	—	—	—	1	—	—	1	—	—	2	—	2	—	—	—	—

第21表　死亡数（死因・性・年齢別）（つづき）

死因分類コード	区分		総数	0歳	1歳	2歳	3歳	4歳	0～4	5～9	10～14	15～19	20～24	25～29	30～34	35～39	40～44	45～49	50～54	55～59	60～64	65～69	70～74	75～79	80～84	85～89	90～94	95～98	100～	不詳
20106	有害物質による中毒	計	5	—	—	—	—	—	—	—	—	—	1	—	—	—	—	1	—	—	1	—	1	—	1	—	—	—	—	—
		男	5	—	—	—	—	—	—	—	—	—	1	—	—	—	—	1	—	—	1	—	1	—	1	—	—	—	—	—
		女	—	—	—	—	—	—	—	—	—	—	—	—	—	—	—	—	—	—	—	—	—	—	—	—	—	—	—	—
20107	その他の不慮の事故	計	76	—	—	—	—	—	—	—	1	1	1	—	—	2	1	5	4	7	4	7	11	8	12	8	4	—	—	—
		男	56	—	—	—	—	—	—	—	1	1	1	—	—	1	1	4	3	6	2	6	10	5	6	7	2	—	—	—
		女	20	—	—	—	—	—	—	—	—	—	—	—	—	1	—	1	1	1	2	1	1	3	6	1	2	—	—	—
20200	自殺	計	486	—	—	—	—	—	—	—	—	4	5	13	27	20	29	45	53	43	57	56	46	34	33	17	4	—	—	—
		男	338	—	—	—	—	—	—	—	—	2	5	10	21	20	24	39	40	27	43	39	26	21	12	8	1	—	—	—
		女	148	—	—	—	—	—	—	—	—	2	—	3	6	—	5	6	13	16	14	17	20	13	21	9	3	—	—	—
20300	他殺	計	6	—	1	—	—	—	1	—	—	—	1	—	—	—	—	2	—	—	—	—	2	—	—	—	—	—	—	—
		男	4	—	—	—	—	—	—	—	—	—	1	—	—	—	—	2	—	—	—	—	1	—	—	—	—	—	—	—
		女	2	—	1	—	—	—	1	—	—	—	—	—	—	—	—	—	—	—	—	—	1	—	—	—	—	—	—	—
20400	その他の外因	計	21	—	—	—	—	—	—	—	—	—	—	—	—	—	2	1	4	1	2	—	1	1	1	8	—	—	—	—
		男	12	—	—	—	—	—	—	—	—	—	—	—	—	—	1	—	3	1	2	—	1	1	—	3	—	—	—	—
		女	9	—	—	—	—	—	—	—	—	—	—	—	—	—	1	1	1	—	—	—	—	—	1	5	—	—	—	—

区分		総数			01000 感染症及び寄生虫症			01100 腸管感染症			01200 結核			01201 呼吸器結核			01202 その他の結核			01300 敗血症			01400 ウイルス肝炎			01401 B型ウイルス肝炎			01402 C型ウイルス肝炎		
		総数	男	女	総数	男	女	総数	男	女	総数	男	女	総数	男	女	総数	男	女	総数	男	女	総数	男	女	総数	男	女	総数	男	女
総数		12,142	6,572	5,570	177	87	90	18	8	10	12	7	5	12	7	5	—	—	—	65	30	35	36	18	18	9	8	1	20	10	10
市部		6,145	3,304	2,841	78	41	37	7	3	4	7	3	4	7	3	4	—	—	—	28	16	12	14	8	6	4	3	1	7	5	2
郡部		5,997	3,268	2,729	99	46	53	11	5	6	5	4	1	5	4	1	—	—	—	37	14	23	22	10	12	5	5	—	13	5	8
大館保健所	管内計	1,542	829	713	7	2	5	1	—	1	1	—	1	1	—	1	—	—	—	1	1	—	1	—	1	1	—	1	—	—	—
	市部計	1,205	638	567	4	1	3	—	—	—	1	—	1	1	—	1	—	—	—	—	—	—	1	—	1	1	—	1	—	—	—
	大館市	715	390	325	2	1	1	—	—	—	1	—	1	1	—	1	—	—	—	—	—	—	—	—	—	—	—	—	—	—	—
	鹿角市	490	248	242	2	—	2	—	—	—	—	—	—	—	—	—	—	—	—	—	—	—	1	—	1	1	—	1	—	—	—
	鹿角郡	105	57	48	1	—	1	1	—	1	—	—	—	—	—	—	—	—	—	—	—	—	—	—	—	—	—	—	—	—	—
	小坂町	105	57	48	1	—	1	1	—	1	—	—	—	—	—	—	—	—	—	—	—	—	—	—	—	—	—	—	—	—	—
	北秋田郡一部計	232	134	98	2	1	1	—	—	—	—	—	—	—	—	—	—	—	—	1	1	—	—	—	—	—	—	—	—	—	—
	比内町	134	75	59	1	1	—	—	—	—	—	—	—	—	—	—	—	—	—	1	1	—	—	—	—	—	—	—	—	—	—
	田代町	98	59	39	1	—	1	—	—	—	—	—	—	—	—	—	—	—	—	—	—	—	—	—	—	—	—	—	—	—	—
鷹巣保健所	管内計(北秋田郡一部計)	606	332	274	13	5	8	1	1	—	—	—	—	—	—	—	—	—	—	7	—	7	1	—	1	—	—	—	1	—	1
	鷹巣町	288	170	118	4	2	2	—	—	—	—	—	—	—	—	—	—	—	—	2	—	2	—	—	—	—	—	—	—	—	—
	森吉町	100	52	48	3	1	2	—	—	—	—	—	—	—	—	—	—	—	—	1	—	1	1	—	1	—	—	—	1	—	1
	阿仁町	57	27	30	3	2	1	1	1	—	—	—	—	—	—	—	—	—	—	1	—	1	—	—	—	—	—	—	—	—	—
	合川町	104	56	48	3	—	3	—	—	—	—	—	—	—	—	—	—	—	—	3	—	3	—	—	—	—	—	—	—	—	—
	上小阿仁村	57	27	30	—	—	—	—	—	—	—	—	—	—	—	—	—	—	—	—	—	—	—	—	—	—	—	—	—	—	—
能代保健所	管内計	1,248	690	558	11	3	8	2	—	2	2	1	1	2	1	1	—	—	—	3	1	2	1	1	—	—	—	—	1	1	—
	能代市	647	347	300	8	2	6	1	—	1	1	—	1	1	—	1	—	—	—	3	1	2	1	1	—	—	—	—	1	1	—
	山本郡	601	343	258	3	1	2	1	—	1	1	1	—	1	1	—	—	—	—	—	—	—	—	—	—	—	—	—	—	—	—
	琴丘町	89	52	37	—	—	—	—	—	—	—	—	—	—	—	—	—	—	—	—	—	—	—	—	—	—	—	—	—	—	—
	二ツ井町	158	82	76	1	—	1	—	—	—	—	—	—	—	—	—	—	—	—	—	—	—	—	—	—	—	—	—	—	—	—
	八森町	58	34	24	—	—	—	—	—	—	—	—	—	—	—	—	—	—	—	—	—	—	—	—	—	—	—	—	—	—	—
	山本町	95	58	37	1	1	—	—	—	—	1	1	—	1	1	—	—	—	—	—	—	—	—	—	—	—	—	—	—	—	—
	八竜町	85	47	38	1	—	1	1	—	1	—	—	—	—	—	—	—	—	—	—	—	—	—	—	—	—	—	—	—	—	—
	藤里町	65	39	26	—	—	—	—	—	—	—	—	—	—	—	—	—	—	—	—	—	—	—	—	—	—	—	—	—	—	—
	峰浜村	51	31	20	—	—	—	—	—	—	—	—	—	—	—	—	—	—	—	—	—	—	—	—	—	—	—	—	—	—	—
秋田市保健所	管内計	2,362	1,320	1,042	38	21	17	4	2	2	2	2	—	2	2	—	—	—	—	14	7	7	7	4	3	1	1	—	4	3	1
	秋田市	2,362	1,320	1,042	38	21	17	4	2	2	2	2	—	2	2	—	—	—	—	14	7	7	7	4	3	1	1	—	4	3	1
秋田中央保健所	管内計	1,329	761	568	24	14	10	2	2	—	3	2	1	3	2	1	—	—	—	13	7	6	3	2	1	1	1	—	1	1	—
	男鹿市	356	196	160	5	2	3	1	1	—	—	—	—	—	—	—	—	—	—	3	1	2	1	—	1	—	—	—	—	—	—
	南秋田郡	751	441	310	15	10	5	1	1	—	3	2	1	3	2	1	—	—	—	8	5	3	1	1	—	—	—	—	1	1	—
	五城目町	166	106	60	3	3	—	1	1	—	2	2	—	2	2	—	—	—	—	—	—	—	—	—	—	—	—	—	—	—	—
	昭和町	84	52	32	1	—	1	—	—	—	—	—	—	—	—	—	—	—	—	1	—	1	—	—	—	—	—	—	—	—	—
	八郎潟町	102	60	42	2	1	1	—	—	—	—	—	—	—	—	—	—	—	—	1	1	—	—	—	—	—	—	—	—	—	—
	飯田川町	50	23	27	2	2	—	—	—	—	—	—	—	—	—	—	—	—	—	2	2	—	—	—	—	—	—	—	—	—	—
	天王町	182	107	75	2	1	1	—	—	—	—	—	—	—	—	—	—	—	—	1	—	1	1	1	—	—	—	—	1	1	—
	井川町	57	39	18	1	1	—	—	—	—	—	—	—	—	—	—	—	—	—	—	—	—	—	—	—	—	—	—	—	—	—
	若美町	93	46	47	3	1	2	—	—	—	1	—	1	1	—	1	—	—	—	2	1	1	—	—	—	—	—	—	—	—	—
	大潟村	17	8	9	1	1	—	—	—	—	—	—	—	—	—	—	—	—	—	1	1	—	—	—	—	—	—	—	—	—	—
	河辺郡	222	124	98	4	2	2	—	—	—	—	—	—	—	—	—	—	—	—	2	1	1	1	1	—	1	1	—	—	—	—
	河辺町	115	67	48	2	—	2	—	—	—	—	—	—	—	—	—	—	—	—	1	—	1	—	—	—	—	—	—	—	—	—
	雄和町	107	57	50	2	2	—	—	—	—	—	—	—	—	—	—	—	—	—	1	1	—	1	1	—	1	1	—	—	—	—

第22表　死亡数（性・死因・保健所・市町村別）（つづき）

区分		総数			01000 感染症及び寄生虫症			01100 腸管感染症			01200 結核			01201 呼吸器結核			01202 その他の結核			01300 敗血症			01400 ウイルス肝炎			01401 B型ウイルス肝炎			01402 C型ウイルス肝炎		
		総数	男	女	総数	男	女	総数	男	女	総数	男	女	総数	男	女	総数	男	女	総数	男	女	総数	男	女	総数	男	女	総数	男	女
本荘保健所	管内計	1,184	637	547	13	5	8	2	1	1	2	—	2	2	—	2	—	—	—	—	—	—	2	2	—	1	1	—	1	1	—
	本荘市	405	215	190	5	1	4	1	—	1	2	—	2	2	—	2	—	—	—	—	—	—	—	—	—	—	—	—	—	—	—
	由利郡	779	422	357	8	4	4	1	1	—	—	—	—	—	—	—	—	—	—	—	—	—	2	2	—	1	1	—	1	1	—
	仁賀保町	113	57	56	—	—	—	—	—	—	—	—	—	—	—	—	—	—	—	—	—	—	—	—	—	—	—	—	—	—	—
	金浦町	59	35	24	1	1	—	—	—	—	—	—	—	—	—	—	—	—	—	—	—	—	1	1	—	1	1	—	—	—	—
	象潟町	124	64	60	1	1	—	1	1	—	—	—	—	—	—	—	—	—	—	—	—	—	—	—	—	—	—	—	—	—	—
	矢島町	62	32	30	1	—	1	—	—	—	—	—	—	—	—	—	—	—	—	—	—	—	—	—	—	—	—	—	—	—	—
	岩城町	72	41	31	1	—	1	—	—	—	—	—	—	—	—	—	—	—	—	—	—	—	—	—	—	—	—	—	—	—	—
	由利町	57	36	21	1	—	1	—	—	—	—	—	—	—	—	—	—	—	—	—	—	—	—	—	—	—	—	—	—	—	—
	西目町	59	42	17	—	—	—	—	—	—	—	—	—	—	—	—	—	—	—	—	—	—	—	—	—	—	—	—	—	—	—
	鳥海町	81	39	42	—	—	—	—	—	—	—	—	—	—	—	—	—	—	—	—	—	—	—	—	—	—	—	—	—	—	—
	東由利町	65	29	36	2	1	1	—	—	—	—	—	—	—	—	—	—	—	—	—	—	—	1	1	—	—	—	—	1	1	—
	大内町	87	47	40	1	1	—	—	—	—	—	—	—	—	—	—	—	—	—	—	—	—	—	—	—	—	—	—	—	—	—
大曲保健所	管内計	1,795	907	888	31	14	17	3	1	2	1	1	—	1	1	—	—	—	—	13	6	7	8	2	6	—	—	—	5	2	3
	大曲市	418	209	209	5	5	—	—	—	—	—	—	—	—	—	—	—	—	—	3	3	—	—	—	—	—	—	—	—	—	—
	仙北郡	1,377	698	679	26	9	17	3	1	2	1	1	—	1	1	—	—	—	—	10	3	7	8	2	6	—	—	—	5	2	3
	神岡町	68	40	28	2	—	2	—	—	—	—	—	—	—	—	—	—	—	—	1	—	1	—	—	—	—	—	—	—	—	—
	西仙北町	145	68	77	4	3	1	—	—	—	1	1	—	1	1	—	—	—	—	2	1	1	1	1	—	—	—	—	1	1	—
	角館町	165	83	82	2	—	2	1	—	1	—	—	—	—	—	—	—	—	—	—	—	—	1	—	1	—	—	—	—	—	—
	六郷町	75	32	43	—	—	—	—	—	—	—	—	—	—	—	—	—	—	—	—	—	—	—	—	—	—	—	—	—	—	—
	中仙町	157	83	74	1	1	—	—	—	—	—	—	—	—	—	—	—	—	—	—	—	—	—	—	—	—	—	—	—	—	—
	田沢湖町	152	80	72	1	—	1	—	—	—	—	—	—	—	—	—	—	—	—	—	—	—	1	—	1	—	—	—	1	—	1
	協和町	110	51	59	8	2	6	2	1	1	—	—	—	—	—	—	—	—	—	1	—	1	5	1	4	—	—	—	3	1	2
	南外村	47	18	29	—	—	—	—	—	—	—	—	—	—	—	—	—	—	—	—	—	—	—	—	—	—	—	—	—	—	—
	仙北町	83	39	44	4	1	3	—	—	—	—	—	—	—	—	—	—	—	—	2	—	2	—	—	—	—	—	—	—	—	—
	西木村	74	37	37	1	—	1	—	—	—	—	—	—	—	—	—	—	—	—	1	—	1	—	—	—	—	—	—	—	—	—
	太田町	94	56	38	1	1	—	—	—	—	—	—	—	—	—	—	—	—	—	1	1	—	—	—	—	—	—	—	—	—	—
	千畑町	114	61	53	1	1	—	—	—	—	—	—	—	—	—	—	—	—	—	1	1	—	—	—	—	—	—	—	—	—	—
	仙南村	93	50	43	1	—	1	—	—	—	—	—	—	—	—	—	—	—	—	1	—	1	—	—	—	—	—	—	—	—	—
横手保健所	管内計	1,197	623	574	23	12	11	3	1	2	1	1	—	1	1	—	—	—	—	9	4	5	5	3	2	1	1	—	3	2	1
	横手市	402	194	208	5	2	3	—	—	—	1	1	—	1	1	—	—	—	—	1	—	1	1	1	—	—	—	—	1	1	—
	平鹿郡	795	429	366	18	10	8	3	1	2	—	—	—	—	—	—	—	—	—	8	4	4	4	2	2	1	1	—	2	1	1
	増田町	101	55	46	2	1	1	—	—	—	—	—	—	—	—	—	—	—	—	1	—	1	—	—	—	—	—	—	—	—	—
	平鹿町	179	103	76	7	3	4	—	—	—	—	—	—	—	—	—	—	—	—	3	1	2	3	1	2	1	1	—	1	—	1
	雄物川町	153	75	78	6	4	2	3	1	2	—	—	—	—	—	—	—	—	—	1	1	—	1	1	—	—	—	—	1	1	—
	大森町	100	61	39	3	2	1	—	—	—	—	—	—	—	—	—	—	—	—	3	2	1	—	—	—	—	—	—	—	—	—
	十文字町	140	72	68	—	—	—	—	—	—	—	—	—	—	—	—	—	—	—	—	—	—	—	—	—	—	—	—	—	—	—
	山内村	54	27	27	—	—	—	—	—	—	—	—	—	—	—	—	—	—	—	—	—	—	—	—	—	—	—	—	—	—	—
	大雄村	68	36	32	—	—	—	—	—	—	—	—	—	—	—	—	—	—	—	—	—	—	—	—	—	—	—	—	—	—	—
湯沢保健所	管内計	879	473	406	17	11	6	—	—	—	—	—	—	—	—	—	—	—	—	5	4	1	8	4	4	4	4	—	4	—	4
	湯沢市	350	185	165	8	7	1	—	—	—	—	—	—	—	—	—	—	—	—	4	4	—	3	2	1	2	2	—	1	—	1
	雄勝郡	529	288	241	9	4	5	—	—	—	—	—	—	—	—	—	—	—	—	1	—	1	5	2	3	2	2	—	3	—	3
	稲川町	117	54	63	1	—	1	—	—	—	—	—	—	—	—	—	—	—	—	1	—	1	—	—	—	—	—	—	—	—	—
	雄勝町	132	73	59	3	1	2	—	—	—	—	—	—	—	—	—	—	—	—	—	—	—	2	—	2	—	—	—	2	—	2
	羽後町	211	122	89	3	2	1	—	—	—	—	—	—	—	—	—	—	—	—	—	—	—	2	2	—	2	2	—	—	—	—
	東成瀬村	32	17	15	—	—	—	—	—	—	—	—	—	—	—	—	—	—	—	—	—	—	—	—	—	—	—	—	—	—	—
	皆瀬村	37	22	15	2	1	1	—	—	—	—	—	—	—	—	—	—	—	—	—	—	—	1	—	1	—	—	—	1	—	1

区分		01403 その他のウイルス肝炎			01500 ヒト免疫不全ウイルス［HIV］病			01600 その他の感染症及び寄生虫症			02000 新生物			0210 悪性新生物			0 新生物		02101 口唇、口腔及び咽頭の悪性新生物			02102 食道の悪性新生物			02103 胃の悪性新生物			02104 結腸の悪性新生物			02105 直腸S状結腸移行部及び直腸の悪性新生物			02106 肝及び肝内胆管の悪性新生物		
		総数	男	女	総数	男	女	総数	男	女	総数	男	女	総数	男	女	男	女	総数	男	女	総数	男	女	総数	男	女	総数	男	女	総数	男	女	総数	男	女
総数		7	—	7	—	—	—	46	24	22	3,747	2,259	1,488	3,658	2,210	1,448	83	67	16	166	146	20	786	520	266	347	145	202	156	91	65	228	141	87
市部		3	—	3	—	—	—	22	11	11	1,975	1,176	799	1,934	1,156	778	45	38	7	95	83	12	387	263	124	184	76	108	83	47	36	128	82	46
郡部		4	—	4	—	—	—	24	13	11	1,772	1,083	689	1,724	1,054	670	38	29	9	71	63	8	399	257	142	163	69	94	73	44	29	100	59	41
大館保健所	管内計	—	—	—	—	—	—	3	1	2	454	279	175	443	271	172	14	12	2	17	16	1	90	60	30	41	14	27	24	14	10	24	14	10
	市部計	—	—	—	—	—	—	2	1	1	363	221	142	357	216	141	8	7	1	16	15	1	73	49	24	33	12	21	18	10	8	17	11	6
	大館市	—	—	—	—	—	—	1	1	—	234	140	94	231	138	93	7	6	1	12	12	—	45	28	17	22	10	12	9	6	3	9	5	4
	鹿角市	—	—	—	—	—	—	1	—	1	129	81	48	126	78	48	1	1	—	4	3	1	28	21	7	11	2	9	9	4	5	8	6	2
	鹿角郡	—	—	—	—	—	—	—	—	—	26	16	10	22	14	8	2	2	—	—	—	—	8	5	3	2	1	1	—	—	—	2	1	1
	小坂町	—	—	—	—	—	—	—	—	—	26	16	10	22	14	8	2	2	—	—	—	—	8	5	3	2	1	1	—	—	—	2	1	1
	北秋田郡一部計	—	—	—	—	—	—	1	—	1	65	42	23	64	41	23	4	3	1	1	1	—	9	6	3	6	1	5	6	4	2	5	2	3
	比内町	—	—	—	—	—	—	—	—	—	29	20	9	29	20	9	—	—	—	—	—	—	4	3	1	4	1	3	3	3	—	2	1	1
	田代町	—	—	—	—	—	—	1	—	1	36	22	14	35	21	14	4	3	1	1	1	—	5	3	2	2	—	2	3	1	2	3	1	2
鷹巣保健所	管内計(北秋田郡一部計)	—	—	—	—	—	—	4	4	—	158	104	54	156	102	54	5	4	1	10	8	2	32	18	14	14	9	5	8	4	4	11	10	1
	鷹巣町	—	—	—	—	—	—	2	2	—	83	60	23	82	59	23	4	4	—	4	4	—	20	11	9	5	5	—	3	2	1	6	6	—
	森吉町	—	—	—	—	—	—	1	1	—	29	17	12	28	16	12	—	—	—	4	3	1	6	4	2	5	2	3	1	1	—	2	2	—
	阿仁町	—	—	—	—	—	—	1	1	—	8	4	4	8	4	4	—	—	—	—	—	—	1	—	1	—	—	—	1	—	1	2	1	1
	合川町	—	—	—	—	—	—	—	—	—	31	19	12	31	19	12	1	—	1	2	1	1	4	3	1	2	1	1	2	—	2	1	1	—
	上小阿仁村	—	—	—	—	—	—	—	—	—	7	4	3	7	4	3	—	—	—	—	—	—	1	—	1	2	1	1	1	1	—	—	—	—
能代保健所	管内計	—	—	—	—	—	—	3	—	3	380	247	133	375	245	130	7	6	1	30	26	4	90	62	28	25	10	15	17	10	7	21	14	7
	能代市	—	—	—	—	—	—	2	—	2	188	123	65	185	122	63	3	3	—	15	14	1	46	34	12	12	4	8	9	6	3	9	6	3
	山本郡	—	—	—	—	—	—	1	—	1	192	124	68	190	123	67	4	3	1	15	12	3	44	28	16	13	6	7	8	4	4	12	8	4
	琴丘町	—	—	—	—	—	—	—	—	—	36	21	15	36	21	15	2	2	—	2	2	—	6	2	4	—	—	—	4	—	4	3	2	1
	二ツ井町	—	—	—	—	—	—	1	—	1	53	32	21	52	31	21	1	—	1	9	6	3	14	6	8	6	2	4	1	1	—	2	2	—
	八森町	—	—	—	—	—	—	—	—	—	26	19	7	26	19	7	—	—	—	—	—	—	6	5	1	—	—	—	2	2	—	1	1	—
	山本町	—	—	—	—	—	—	—	—	—	23	19	4	23	19	4	—	—	—	2	2	—	4	3	1	4	3	1	—	—	—	2	2	—
	八竜町	—	—	—	—	—	—	—	—	—	24	13	11	24	13	11	—	—	—	1	1	—	5	3	2	2	—	2	1	1	—	2	1	1
	藤里町	—	—	—	—	—	—	—	—	—	15	11	4	14	11	3	1	1	—	1	1	—	4	4	—	—	—	—	—	—	—	1	—	1
	峰浜村	—	—	—	—	—	—	—	—	—	15	9	6	15	9	6	—	—	—	—	—	—	5	5	—	1	1	—	—	—	—	1	—	1
秋田市保健所	管内計	2	—	2	—	—	—	11	6	5	807	475	332	783	465	318	17	13	4	38	32	6	150	104	46	71	32	39	33	16	17	74	50	24
	秋田市	2	—	2	—	—	—	11	6	5	807	475	332	783	465	318	17	13	4	38	32	6	150	104	46	71	32	39	33	16	17	74	50	24
秋田中央保健所	管内計	1	—	1	—	—	—	3	1	2	439	270	169	431	265	166	9	7	2	19	19	—	99	65	34	35	14	21	18	10	8	26	19	7
	鹿男川南郡町	1	—	1	—	—	—	—	—	—	114	72	42	112	71	41	4	3	1	6	6	—	26	17	9	10	4	6	3	—	3	7	4	3
	秋田郡	—	—	—	—	—	—	2	1	1	249	115	94	244	151	93	4	3	1	8	8	—	56	38	18	17	7	10	9	6	3	16	12	4
	五城目町	—	—	—	—	—	—	—	—	—	62	45	17	61	44	17	2	2	—	2	2	—	13	9	4	4	3	1	2	2	—	3	1	2
	昭和町	—	—	—	—	—	—	—	—	—	33	21	12	33	21	12	—	—	—	2	2	—	7	4	3	4	2	2	2	1	1	2	2	—
	八郎潟町	—	—	—	—	—	—	1	—	1	32	19	13	31	18	13	—	—	—	2	2	—	7	5	2	1	—	1	1	1	—	2	1	1
	飯田川町	—	—	—	—	—	—	—	—	—	17	10	7	17	10	7	—	—	—	—	—	—	3	2	1	1	—	1	—	—	—	1	1	—
	天王町	—	—	—	—	—	—	—	—	—	53	34	19	52	34	18	1	1	—	2	2	—	12	8	4	5	2	3	2	1	1	5	5	—
	井川町	—	—	—	—	—	—	1	1	—	22	13	9	22	13	9	—	—	—	—	—	—	8	7	1	1	—	1	1	—	1	—	—	—
	若美町	—	—	—	—	—	—	—	—	—	24	12	12	22	10	12	—	—	—	—	—	—	6	3	3	—	—	—	1	1	—	2	1	1
	大潟村	—	—	—	—	—	—	—	—	—	6	1	5	6	1	5	1	—	1	—	—	—	—	—	—	1	—	1	—	—	—	1	1	—
	河辺郡	—	—	—	—	—	—	1	—	1	76	43	33	75	43	32	1	1	—	5	5	—	17	10	7	8	3	5	6	4	2	3	3	—
	河辺町	—	—	—	—	—	—	1	—	1	43	24	19	42	24	18	—	—	—	2	2	—	10	6	4	5	2	3	2	2	—	1	1	—
	雄和町	—	—	—	—	—	—	—	—	—	33	19	14	33	19	14	1	1	—	3	3	—	7	4	3	3	1	2	4	2	2	2	2	—

区分		01403 その他のウイルス肝炎			01500 ヒト免疫不全ウイルス［HIV］病			01600 その他の感染症及び寄生虫症			02000 新生物			0210 悪性新生物			0 新生物		02101 口唇、口腔及び咽頭の悪性新生物			02102 食道の悪性新生物			02103 胃の悪性新生物			02104 結腸の悪性新生物			02105 直腸S状結腸移行部及び直腸の悪性新生物			02106 肝及び肝内胆管の悪性新生物		
		総数	男	女	総数	男	女	総数	男	女	総数	男	女	総数	男	女	男	女	総数	男	女	総数	男	女	総数	男	女	総数	男	女	総数	男	女	総数	男	女
本荘保健所	管内計	—	—	—	—	—	—	7	2	5	366	210	156	358	206	152	11	9	2	17	15	2	81	47	34	34	14	20	12	10	2	15	9	6
	本荘市	—	—	—	—	—	—	2	1	1	127	69	58	125	68	57	5	4	1	5	4	1	28	16	12	17	8	9	3	3	—	2	1	1
	由利郡	—	—	—	—	—	—	5	1	4	239	141	98	233	136	95	6	5	1	12	11	1	53	31	22	17	6	11	9	7	2	13	8	5
	仁賀保町	—	—	—	—	—	—	—	—	—	33	20	13	31	18	13	—	—	—	3	3	—	9	3	6	—	—	—	—	—	—	4	3	1
	金浦町	—	—	—	—	—	—	—	—	—	24	17	7	24	17	7	3	2	1	—	—	—	4	4	—	1	1	—	1	—	1	1	1	—
	象潟町	—	—	—	—	—	—	—	—	—	39	23	16	38	22	16	1	1	—	1	1	—	13	8	5	1	—	1	1	1	—	2	1	1
	矢島町	—	—	—	—	—	—	1	—	1	17	9	8	17	9	8	—	—	—	—	—	—	4	4	—	1	1	—	1	—	1	1	—	1
	岩城町	—	—	—	—	—	—	1	—	1	24	14	10	22	14	8	—	—	—	—	—	—	2	2	—	4	1	3	4	4	—	2	1	1
	由利町	—	—	—	—	—	—	1	—	1	18	10	8	18	10	8	1	1	—	2	2	—	2	1	1	2	—	2	—	—	—	1	1	—
	西目町	—	—	—	—	—	—	—	—	—	23	18	5	22	18	4	—	—	—	2	2	—	7	5	2	—	—	—	1	1	—	—	—	—
	鳥海町	—	—	—	—	—	—	—	—	—	22	9	13	22	9	13	—	—	—	3	2	1	4	1	3	4	2	2	—	—	—	—	—	—
	東由利町	—	—	—	—	—	—	1	—	1	13	6	7	13	6	7	—	—	—	1	1	—	1	—	1	1	—	1	—	—	—	2	1	1
	大内町	—	—	—	—	—	—	1	1	—	26	15	11	26	15	11	1	1	—	—	—	—	7	3	4	3	1	2	1	1	—	—	—	—
大曲保健所	管内計	3	—	3	—	—	—	6	4	2	522	312	210	506	303	203	11	10	1	11	11	—	117	83	34	57	22	35	18	11	7	26	13	13
	大曲市	—	—	—	—	—	—	2	2	—	131	85	46	130	84	46	3	3	—	3	3	—	26	20	6	12	3	9	5	4	1	5	4	1
	仙北郡	3	—	3	—	—	—	4	2	2	391	227	164	376	219	157	8	7	1	8	8	—	91	63	28	45	19	26	13	7	6	21	9	12
	神岡町	—	—	—	—	—	—	1	—	1	21	14	7	20	14	6	—	—	—	—	—	—	10	8	2	4	2	2	—	—	—	—	—	—
	西仙北町	—	—	—	—	—	—	—	—	—	45	22	23	43	20	23	1	1	—	1	1	—	14	8	6	3	—	3	3	1	2	2	2	—
	角館町	1	—	1	—	—	—	—	—	—	56	33	23	54	32	22	3	2	1	2	2	—	11	10	1	6	4	2	—	—	—	3	—	3
	六郷町	—	—	—	—	—	—	—	—	—	20	12	8	20	12	8	—	—	—	1	1	—	4	4	—	2	—	2	1	1	—	3	2	1
	中仙町	—	—	—	—	—	—	1	1	—	39	22	17	35	21	14	—	—	—	—	—	—	7	3	4	5	3	2	3	3	—	2	1	1
	田沢湖町	—	—	—	—	—	—	—	—	—	45	34	11	43	32	11	1	1	—	1	1	—	7	5	2	8	4	4	—	—	—	2	1	1
	協和町	2	—	2	—	—	—	—	—	—	23	16	7	22	15	7	—	—	—	—	—	—	4	3	1	2	2	—	—	—	—	2	1	1
	南外村	—	—	—	—	—	—	—	—	—	13	7	6	12	7	5	2	2	—	—	—	—	2	1	1	1	—	1	1	1	—	1	1	—
	仙北町	—	—	—	—	—	—	2	1	1	23	12	11	22	12	10	—	—	—	1	1	—	4	3	1	4	2	2	—	—	—	2	—	2
	西木村	—	—	—	—	—	—	—	—	—	16	7	9	16	7	9	—	—	—	—	—	—	2	1	1	1	—	1	1	1	—	2	—	2
	太田町	—	—	—	—	—	—	—	—	—	31	17	14	31	17	14	1	1	—	1	1	—	9	7	2	2	—	2	2	—	2	2	1	1
	千畑町	—	—	—	—	—	—	—	—	—	26	13	13	26	13	13	—	—	—	1	1	—	5	4	1	5	2	3	2	—	2	—	—	—
	仙南村	—	—	—	—	—	—	—	—	—	33	18	15	32	17	15	—	—	—	—	—	—	12	6	6	2	—	2	—	—	—	—	—	—
横手保健所	管内計	1	—	1	—	—	—	5	3	2	356	209	147	350	205	145	5	3	2	12	9	3	81	51	30	38	17	21	16	10	6	8	2	6
	横手市	—	—	—	—	—	—	2	—	2	141	75	66	139	74	65	2	2	—	5	3	2	23	15	8	14	4	10	8	4	4	2	—	2
	平鹿郡	1	—	1	—	—	—	3	3	—	215	134	81	211	131	80	3	1	2	7	6	1	58	36	22	24	13	11	8	6	2	6	2	4
	増田町	—	—	—	—	—	—	1	1	—	26	17	9	24	16	8	1	—	1	1	1	—	6	4	2	2	1	1	—	—	—	—	—	—
	平鹿町	1	—	1	—	—	—	1	1	—	52	32	20	52	32	20	—	—	—	3	2	1	18	11	7	6	5	1	4	3	1	2	2	—
	雄物川町	—	—	—	—	—	—	1	1	—	44	22	22	43	21	22	1	—	1	—	—	—	11	5	6	6	2	4	2	1	1	1	—	1
	大森町	—	—	—	—	—	—	—	—	—	21	17	4	21	17	4	—	—	—	2	2	—	5	5	—	4	2	2	—	—	—	1	—	1
	十文字町	—	—	—	—	—	—	—	—	—	36	27	9	35	26	9	—	—	—	1	1	—	10	6	4	3	2	1	1	1	—	1	—	1
	山内村	—	—	—	—	—	—	—	—	—	15	9	6	15	9	6	1	1	—	—	—	—	5	3	2	—	—	—	1	1	—	—	—	—
	大雄村	—	—	—	—	—	—	—	—	—	21	10	11	21	10	11	—	—	—	—	—	—	3	2	1	3	1	2	—	—	—	1	—	1
湯沢保健所	管内計	—	—	—	—	—	—	4	3	1	265	153	112	256	148	108	4	3	1	12	10	2	46	30	16	32	13	19	10	6	4	23	10	13
	湯沢市	—	—	—	—	—	—	1	1	—	104	56	48	103	56	47	3	3	—	7	6	1	15	8	7	15	9	6	4	4	—	12	6	6
	雄勝郡	—	—	—	—	—	—	3	2	1	161	97	64	153	92	61	1	—	1	5	4	1	31	22	9	17	4	13	6	2	4	11	4	7
	稲川町	—	—	—	—	—	—	—	—	—	35	20	15	35	20	15	1	—	1	2	2	—	7	5	2	5	1	4	1	—	1	1	1	—
	雄勝町	—	—	—	—	—	—	1	1	—	39	24	15	38	23	15	—	—	—	—	—	—	10	7	3	5	2	3	1	1	—	3	—	3
	羽後町	—	—	—	—	—	—	1	—	1	69	44	25	63	41	22	—	—	—	3	2	1	13	9	4	6	1	5	3	1	2	4	2	2
	東成瀬村	—	—	—	—	—	—	—	—	—	13	5	8	12	4	8	—	—	—	—	—	—	—	—	—	—	—	—	1	—	1	2	—	2
	皆瀬村	—	—	—	—	—	—	1	1	—	5	4	1	5	4	1	—	—	—	—	—	—	1	1	—	1	—	1	—	—	—	1	1	—

区分		02107 胆のう及びその他の胆道の悪性新生物			02108 膵の悪性新生物			02109 喉頭の悪性新生物			02110 気管、気管支及び肺の悪性新生物			0211 皮膚の悪性新生物			02112 乳房の悪性新生物			02113 子宮の悪性新生物			02114 卵巣の悪性新生物			02115 前立線の悪性新生物			02116 膀胱の悪性新生物			02117 中枢神経系の悪性新生物		
		総数	男	女	総数	男	女	総数	男	女	総数	男	女	総数	男	女	総数	男	女	総数	男	女	総数	男	女	総数	男	女	総数	男	女	総数	男	女
総数		244	115	129	297	168	129	9	9	—	591	445	146	7	3	4	98	3	95	42	•	42	52	•	52	83	83	•	57	41	16	19	8	11
市部		134	59	75	160	82	78	6	6	—	304	226	78	3	2	1	54	1	53	26	•	26	35	•	35	39	39	•	32	22	10	11	5	6
郡部		110	56	54	137	86	51	3	3	—	287	219	68	4	1	3	44	2	42	16	•	16	17	•	17	44	44	•	25	19	6	8	3	5
大館保健所	管内計	35	14	21	33	18	15	4	4	—	70	54	16	1	1	—	12	—	12	2	•	2	8	•	8	12	12	•	9	8	1	2	1	1
	市部計	33	13	20	25	16	9	2	2	—	52	39	13	1	1	—	11	—	11	2	•	2	8	•	8	11	11	•	8	7	1	2	1	1
	大館市	24	11	13	19	12	7	1	1	—	34	25	9	1	1	—	7	—	7	1	•	1	7	•	7	5	5	•	3	3	—	1	1	—
	鹿角市	9	2	7	6	4	2	1	1	—	18	14	4	—	—	—	4	—	4	1	•	1	1	•	1	6	6	•	5	4	1	1	—	1
	鹿角郡	—	—	—	2	—	2	—	—	—	3	2	1	—	—	—	—	—	—	—	•	—	—	•	—	—	—	•	—	—	—	—	—	—
	小坂町	—	—	—	2	—	2	—	—	—	3	2	1	—	—	—	—	—	—	—	•	—	—	•	—	—	—	•	—	—	—	—	—	—
	北秋田郡一部計	2	1	1	6	2	4	2	2	—	15	13	2	—	—	—	1	—	1	—	•	—	—	•	—	1	1	•	1	1	—	—	—	—
	比内町	1	1	—	2	—	2	—	—	—	8	8	—	—	—	—	1	—	1	—	•	—	—	•	—	—	—	•	1	1	—	—	—	—
	田代町	1	—	1	4	2	2	2	2	—	7	5	2	—	—	—	—	—	—	—	•	—	—	•	—	1	1	•	—	—	—	—	—	—
鷹巣保健所	管内計(北秋田郡一部計)	10	8	2	13	8	5	—	—	—	24	18	6	1	—	1	—	—	—	—	•	—	4	•	4	5	5	•	2	2	—	—	—	—
	鷹巣町	8	6	2	7	4	3	—	—	—	10	7	3	—	—	—	—	—	—	—	•	—	2	•	2	4	4	•	1	1	—	—	—	—
	森吉町	1	1	—	1	—	1	—	—	—	4	3	1	—	—	—	—	—	—	—	•	—	1	•	1	—	—	•	—	—	—	—	—	—
	阿仁町	—	—	—	1	1	—	—	—	—	2	1	1	—	—	—	—	—	—	—	•	—	—	•	—	—	—	•	1	1	—	—	—	—
	合川町	1	1	—	4	3	1	—	—	—	6	5	1	1	—	1	—	1	—	—	•	—	1	•	1	1	1	•	—	—	—	—	—	—
	上小阿仁村	—	—	—	—	—	—	—	—	—	2	2	—	—	—	—	—	—	—	—	•	—	—	•	—	—	—	•	—	—	—	—	—	—
能代保健所	管内計	25	13	12	28	19	9	1	1	—	67	55	12	1	—	1	4	—	4	4	•	4	5	•	5	8	8	•	7	4	3	1	—	1
	能代市	8	4	4	12	5	7	1	1	—	38	32	6	—	—	—	3	—	3	3	•	3	3	•	3	3	3	•	5	2	3	—	—	—
	山本郡	17	9	8	16	14	2	—	—	—	29	23	6	1	—	1	1	—	1	1	•	1	2	•	2	5	5	•	2	2	—	1	—	1
	琴丘町	2	1	1	4	3	1	—	—	—	8	7	1	1	—	1	—	—	—	—	•	—	—	•	—	—	—	•	—	—	—	—	—	—
	二ツ井町	—	—	—	5	5	—	—	—	—	5	4	1	—	—	—	—	—	—	—	•	—	—	•	—	2	2	•	—	—	—	1	—	1
	八森町	5	2	3	2	2	—	—	—	—	5	4	1	—	—	—	—	—	—	—	•	—	—	•	—	—	—	•	1	1	—	—	—	—
	山本町	2	2	—	1	1	—	—	—	—	2	2	—	—	—	—	—	—	—	—	•	—	—	•	—	2	2	•	—	—	—	—	—	—
	八竜町	4	2	2	3	2	1	—	—	—	4	3	1	—	—	—	—	—	—	—	•	—	1	•	1	—	—	•	—	—	—	—	—	—
	藤里町	2	2	—	1	1	—	—	—	—	3	2	1	—	—	—	1	—	1	—	•	—	—	•	—	—	—	•	—	—	—	—	—	—
	峰浜村	2	—	2	—	—	—	—	—	—	2	1	1	—	—	—	—	—	—	1	•	1	1	•	1	1	1	•	1	1	—	—	—	—
秋田市保健所	管内計	46	20	26	66	36	30	3	3	—	118	84	34	1	1	—	24	—	24	13	•	13	14	•	14	10	10	•	10	7	3	5	2	3
	秋田市	46	20	26	66	36	30	3	3	—	118	84	34	1	1	—	24	—	24	13	•	13	14	•	14	10	10	•	10	7	3	5	2	3
秋田中央保健所	管内計	30	10	20	32	19	13	—	—	—	74	61	13	1	—	1	14	—	14	2	•	2	7	•	7	10	10	•	7	2	5	5	3	2
	男鹿市	8	4	4	5	4	1	—	—	—	20	17	3	1	—	1	3	—	3	1	•	1	3	•	3	1	1	•	—	—	—	1	1	—
	南秋田郡	14	5	9	23	12	11	—	—	—	46	38	8	—	—	—	10	—	10	1	•	1	3	•	3	7	7	•	5	1	4	4	2	2
	五城目町	5	—	5	6	4	2	—	—	—	14	14	—	—	—	—	1	—	1	—	•	—	1	•	1	1	1	•	1	1	—	—	—	—
	昭和町	1	1	—	4	3	1	—	—	—	7	5	2	—	—	—	1	—	1	—	•	—	—	•	—	1	1	•	1	—	1	—	—	—
	八郎潟町	1	—	1	1	—	1	—	—	—	6	5	1	—	—	—	2	—	2	—	•	—	1	•	1	2	2	•	—	—	—	2	1	1
	飯田川町	4	2	2	—	—	—	—	—	—	1	1	—	—	—	—	1	—	1	—	•	—	—	•	—	1	1	•	1	—	1	—	—	—
	天王町	1	1	—	3	—	3	—	—	—	10	10	—	—	—	—	4	—	4	—	•	—	1	•	1	1	1	•	—	—	—	2	1	1
	井川町	1	1	—	4	3	1	—	—	—	4	2	2	—	—	—	1	—	1	—	•	—	—	•	—	—	—	•	1	—	1	—	—	—
	若美町	1	—	1	4	2	2	—	—	—	3	1	2	—	—	—	—	—	—	—	•	—	—	•	—	1	1	•	1	—	1	—	—	—
	大潟村	—	—	—	1	—	1	—	—	—	1	—	1	—	—	—	—	—	—	1	•	1	—	•	—	—	—	•	—	—	—	—	—	—
	河辺郡	8	1	7	4	3	1	—	—	—	8	6	2	—	—	—	1	—	1	—	•	—	1	•	1	2	2	•	2	1	1	—	—	—
	河辺町	3	1	2	2	1	1	—	—	—	6	4	2	—	—	—	1	—	1	—	•	—	1	•	1	2	2	•	—	—	—	—	—	—
	雄和町	5	—	5	2	2	—	—	—	—	2	2	—	—	—	—	—	—	—	—	•	—	—	•	—	—	—	•	2	1	1	—	—	—

区分		02107 胆のう及びその他の胆道の悪性新生物			02108 膵の悪性新生物			02109 喉頭の悪性新生物			02110 気管、気管支及び肺の悪性新生物			0211 皮膚の悪性新生物			02112 乳房の悪性新生物			02113 子宮の悪性新生物			02114 卵巣の悪性新生物			02115 前立腺の悪性新生物			02116 膀胱の悪性新生物			02117 中枢神経系の悪性新生物		
		総数	男	女	総数	男	女	総数	男	女	総数	男	女	総数	男	女	総数	男	女	総数	男	女	総数	男	女	総数	男	女	総数	男	女	総数	男	女
本荘保健所	管内計	27	16	11	31	11	20	—	—	—	50	39	11	—	—	—	11	1	10	4	•	4	3	•	3	8	8	•	7	6	1	—	—	—
	本荘市	8	4	4	12	3	9	—	—	—	16	11	5	—	—	—	5	—	5	1	•	1	1	•	1	6	6	•	1	1	—	—	—	—
	由利郡	19	12	7	19	8	11	—	—	—	34	28	6	—	—	—	6	1	5	3	•	3	2	•	2	2	2	•	6	5	1	—	—	—
	仁賀保町	4	4	—	1	—	1	—	—	—	6	3	3	—	—	—	—	—	—	—	•	—	1	•	1	—	—	•	1	1	—	—	—	—
	金浦町	—	—	—	1	1	—	—	—	—	5	5	—	—	—	—	1	—	1	1	•	1	1	•	1	—	—	•	—	—	—	—	—	—
	象潟町	4	3	1	2	1	1	—	—	—	3	3	—	—	—	—	2	1	1	—	•	—	—	•	—	—	—	•	1	1	—	—	—	—
	矢島町	2	1	1	—	—	—	—	—	—	1	1	—	—	—	—	1	—	1	—	•	—	—	•	—	1	1	•	1	—	1	—	—	—
	岩城町	1	—	1	3	2	1	—	—	—	3	3	—	—	—	—	—	—	—	1	•	1	—	•	—	—	—	•	—	—	—	—	—	—
	由利町	4	3	1	3	—	3	—	—	—	2	1	1	—	—	—	—	—	—	—	•	—	—	•	—	—	—	•	—	—	—	—	—	—
	西目町	1	1	—	3	2	1	—	—	—	1	1	—	—	—	—	1	—	1	—	•	—	—	•	—	1	1	•	2	2	—	—	—	—
	鳥海町	1	—	1	2	—	2	—	—	—	2	2	—	—	—	—	—	—	—	1	•	1	—	•	—	—	—	•	—	—	—	—	—	—
	東由利町	—	—	—	2	1	1	—	—	—	4	3	1	—	—	—	1	—	1	—	•	—	—	•	—	—	—	•	—	—	—	—	—	—
	大内町	2	—	2	2	1	1	—	—	—	7	6	1	—	—	—	—	—	—	—	•	—	—	•	—	—	—	•	1	1	—	—	—	—
大曲保健所	管内計	21	11	10	45	27	18	—	—	—	83	56	27	2	1	1	18	2	16	8	•	8	3	•	3	18	18	•	5	5	—	1	—	1
	大曲市	5	4	1	18	10	8	—	—	—	24	18	6	—	—	—	5	1	4	2	•	2	2	•	2	4	4	•	1	1	—	—	—	—
	仙北郡	16	7	9	27	17	10	—	—	—	59	38	21	2	1	1	13	1	12	6	•	6	1	•	1	14	14	•	4	4	—	1	—	1
	神岡町	1	1	—	1	1	—	—	—	—	1	1	—	—	—	—	—	—	—	1	•	1	—	•	—	—	—	•	—	—	—	—	—	—
	西仙北町	2	—	2	4	2	2	—	—	—	5	3	2	1	—	1	1	—	1	—	•	—	—	•	—	2	2	•	—	—	—	1	—	1
	角館町	2	1	1	3	2	1	—	—	—	10	6	4	—	—	—	4	—	4	—	•	—	—	•	—	1	1	•	2	2	—	—	—	—
	六郷町	2	1	1	1	—	1	—	—	—	3	1	2	—	—	—	1	—	1	—	•	—	—	•	—	—	—	•	—	—	—	—	—	—
	中仙町	1	—	1	5	3	2	—	—	—	5	3	2	—	—	—	1	—	1	—	•	—	—	•	—	1	1	•	—	—	—	—	—	—
	田沢湖町	1	1	—	4	4	—	—	—	—	5	4	1	1	1	—	1	—	1	—	•	—	—	•	—	3	3	•	—	—	—	—	—	—
	協和町	3	1	2	—	—	—	—	—	—	4	4	—	—	—	—	2	—	2	—	•	—	—	•	—	1	1	•	—	—	—	—	—	—
	南外村	—	—	—	1	—	1	—	—	—	3	2	1	—	—	—	—	—	—	1	•	1	—	•	—	—	—	•	—	—	—	—	—	—
	仙北町	1	—	1	1	1	—	—	—	—	4	3	1	—	—	—	—	—	—	2	•	2	—	•	—	1	1	•	—	—	—	—	—	—
	西木村	—	—	—	1	1	—	—	—	—	4	2	2	—	—	—	2	1	1	—	•	—	—	•	—	1	1	•	—	—	—	—	—	—
	太田町	1	—	1	4	2	2	—	—	—	3	2	1	—	—	—	—	—	—	1	•	1	—	•	—	2	2	•	1	1	—	—	—	—
	千畑町	1	1	—	1	—	1	—	—	—	6	2	4	—	—	—	—	—	—	1	•	1	—	•	—	1	1	•	—	—	—	—	—	—
	仙南村	1	1	—	1	1	—	—	—	—	6	5	1	—	—	—	1	—	1	—	•	—	1	•	1	1	1	•	1	1	—	—	—	—
横手保健所	管内計	34	15	19	24	17	7	—	—	—	61	45	16	—	—	—	8	—	8	8	•	8	3	•	3	7	7	•	6	5	1	4	2	2
	横手市	18	7	11	12	5	7	—	—	—	24	17	7	—	—	—	1	—	1	4	•	4	2	•	2	3	3	•	5	4	1	2	1	1
	平鹿郡	16	8	8	12	12	—	—	—	—	37	28	9	—	—	—	7	—	7	4	•	4	1	•	1	4	4	•	1	1	—	2	1	1
	増田町	1	1	—	1	1	—	—	—	—	9	6	3	—	—	—	—	—	—	1	•	1	—	•	—	—	—	•	—	—	—	—	—	—
	平鹿町	5	2	3	3	3	—	—	—	—	3	2	1	—	—	—	3	—	3	—	•	—	—	•	—	1	1	•	—	—	—	—	—	—
	雄物川町	2	1	1	—	—	—	—	—	—	9	7	2	—	—	—	2	—	2	1	•	1	—	•	—	1	1	•	—	—	—	—	—	—
	大森町	2	1	1	—	—	—	—	—	—	6	6	—	—	—	—	—	—	—	—	•	—	—	•	—	—	—	•	—	—	—	—	—	—
	十文字町	3	2	1	5	5	—	—	—	—	6	5	1	—	—	—	—	—	—	1	•	1	—	•	—	1	1	•	1	1	—	—	—	—
	山内村	2	1	1	1	1	—	—	—	—	—	—	—	—	—	—	—	—	—	1	•	1	—	•	—	1	1	•	—	—	—	2	1	1
	大雄村	1	—	1	2	2	—	—	—	—	4	2	2	—	—	—	2	—	2	—	•	—	1	•	1	—	—	•	—	—	—	—	—	—
湯沢保健所	管内計	16	8	8	25	13	12	1	1	—	44	33	11	—	—	—	7	—	7	1	•	1	5	•	5	5	5	•	4	2	2	1	—	1
	湯沢市	8	3	5	10	3	7	—	—	—	12	8	4	—	—	—	2	—	2	—	•	—	2	•	2	1	1	•	2	—	2	1	—	1
	雄勝郡	8	5	3	15	10	5	1	1	—	32	25	7	—	—	—	5	—	5	1	•	1	3	•	3	4	4	•	2	2	—	—	—	—
	稲川町	2	1	1	3	2	1	1	1	—	5	4	1	—	—	—	2	—	2	—	•	—	2	•	2	1	1	•	—	—	—	—	—	—
	雄勝町	2	2	—	4	2	2	—	—	—	7	5	2	—	—	—	—	—	—	—	•	—	—	•	—	1	1	•	—	—	—	—	—	—
	羽後町	2	1	1	4	4	—	—	—	—	18	14	4	—	—	—	2	—	2	1	•	1	—	•	—	2	2	•	2	2	—	—	—	—
	東成瀬村	2	1	1	3	1	2	—	—	—	1	1	—	—	—	—	1	—	1	—	•	—	1	•	1	—	—	•	—	—	—	—	—	—
	皆瀬村	—	—	—	1	1	—	—	—	—	1	1	—	—	—	—	—	—	—	—	•	—	—	•	—	—	—	•	—	—	—	—	—	—

区分		02118 悪性リンパ腫			02119 白血病			02120 その他のリンパ組織造血組織及び関連組織の悪性新生物			02121 その他の悪性新生物			0220 その生			0 他の新物		02201 中枢神経系のその他の新生物			02202 中枢神経系を除くその他の新生物			03000 血液及び造血器の疾患並びに免疫機構の障害			03100 貧血			03200 その他の血液及び造血器の疾患並びに免疫機構の障害			04000 内分泌、栄養及び代謝疾患		
		総数	男	女	総数	男	女	総数	男	女	総数	男	女	総数	男	女	男	女	総数	男	女	総数	男	女	総数	男	女	総数	男	女	総数	男	女	総数	男	女
総数		81	49	32	59	37	22	32	14	18	221	125	96	89	49	40	32	15	17	57	34	23	57	24	33	18	5	13	39	19	20	209	90	119
市部		47	28	19	25	19	6	19	8	11	117	70	47	41	20	21	17	7	10	24	13	11	26	10	16	7	2	5	19	8	11	107	52	55
郡部		34	21	13	34	18	16	13	6	7	104	55	49	48	29	19	15	8	7	33	21	12	31	14	17	11	3	8	20	11	9	102	38	64
大館保健所	管内計	8	6	2	7	6	1	6	4	2	24	13	11	11	8	3	6	5	1	5	3	2	4	2	2	—	—	—	4	2	2	25	12	13
	市部計	6	4	2	6	5	1	5	3	2	20	10	10	6	5	1	4	3	1	2	2	—	2	1	1	—	—	—	2	1	1	20	11	9
	大館市	4	3	1	2	1	1	4	2	2	14	6	8	3	2	1	1	—	1	2	2	—	1	1	—	—	—	—	1	1	—	17	10	7
	鹿角市	2	1	1	4	4	—	1	1	—	6	4	2	3	3	—	3	3	—	—	—	—	1	—	1	—	—	—	1	—	1	3	1	2
	鹿角郡	1	1	—	—	—	—	1	1	—	1	1	—	4	2	2	1	1	—	3	1	2	1	—	1	—	—	—	1	—	1	—	—	—
	小坂町	1	1	—	—	—	—	1	1	—	1	1	—	4	2	2	1	1	—	3	1	2	1	—	1	—	—	—	1	—	1	—	—	—
	北秋田郡一部計	1	1	—	1	1	—	—	—	—	3	2	1	1	1	—	1	1	—	—	—	—	1	1	—	—	—	—	1	1	—	5	1	4
	比内町	1	1	—	—	—	—	—	—	—	2	1	1	—	—	—	—	—	—	—	—	—	1	1	—	—	—	—	1	1	—	3	1	2
	田代町	—	—	—	1	1	—	—	—	—	1	1	—	1	1	—	1	1	—	—	—	—	—	—	—	—	—	—	—	—	—	2	—	2
鷹巣保健所	管内計(北秋田郡一部計)	6	3	3	1	1	—	1	—	1	9	4	5	2	2	—	—	—	—	2	2	—	6	3	3	4	2	2	2	1	1	6	4	2
	鷹巣町	4	2	2	—	—	—	1	—	1	3	3	—	1	1	—	—	—	—	1	1	—	4	2	2	3	1	2	1	1	—	4	3	1
	森吉町	—	—	—	—	—	—	—	—	—	3	—	3	1	1	—	—	—	—	1	1	—	1	1	—	1	1	—	—	—	—	—	—	—
	阿仁町	—	—	—	—	—	—	—	—	—	—	—	—	—	—	—	—	—	—	—	—	—	—	—	—	—	—	—	—	—	—	1	—	1
	合川町	1	1	—	1	1	—	—	—	—	3	1	2	—	—	—	—	—	—	—	—	—	1	—	1	—	—	—	1	—	1	1	1	—
	上小阿仁村	1	—	1	—	—	—	—	—	—	—	—	—	—	—	—	—	—	—	—	—	—	—	—	—	—	—	—	—	—	—	—	—	—
能代保健所	管内計	6	4	2	10	6	4	2	—	2	16	7	9	5	2	3	3	2	1	2	—	2	5	2	3	2	1	1	3	1	2	16	5	11
	能代市	4	4	—	2	1	1	1	—	1	8	3	5	3	1	2	1	1	—	2	—	2	4	1	3	2	1	1	2	—	2	9	3	6
	山本郡	2	—	2	8	5	3	1	—	1	8	4	4	2	1	1	2	1	1	—	—	—	1	1	—	—	—	—	1	1	—	7	2	5
	琴丘町	—	—	—	2	1	1	—	—	—	2	1	1	—	—	—	—	—	—	—	—	—	—	—	—	—	—	—	—	—	—	2	1	1
	二ツ井町	1	—	1	1	—	1	—	—	—	4	3	1	1	1	—	1	1	—	—	—	—	—	—	—	—	—	—	—	—	—	2	—	2
	八森町	1	—	1	3	2	1	—	—	—	—	—	—	—	—	—	—	—	—	—	—	—	—	—	—	—	—	—	—	—	—	—	—	—
	山本町	—	—	—	2	2	—	1	—	1	1	—	1	—	—	—	—	—	—	—	—	—	1	1	—	—	—	—	1	1	—	1	1	—
	八竜町	—	—	—	—	—	—	—	—	—	1	—	1	—	—	—	—	—	—	—	—	—	—	—	—	—	—	—	—	—	—	1	—	1
	藤里町	—	—	—	—	—	—	—	—	—	—	—	—	1	—	1	1	—	1	—	—	—	—	—	—	—	—	—	—	—	—	1	—	1
	峰浜村	—	—	—	—	—	—	—	—	—	—	—	—	—	—	—	—	—	—	—	—	—	—	—	—	—	—	—	—	—	—	—	—	—
秋田市保健所	管内計	20	12	8	13	9	4	5	2	3	52	32	20	24	10	14	10	2	8	14	8	6	10	3	7	3	1	2	7	2	5	44	27	17
	秋田市	20	12	8	13	9	4	5	2	3	52	32	20	24	10	14	10	2	8	14	8	6	10	3	7	3	1	2	7	2	5	44	27	17
秋田中央保健所	管内計	8	7	1	6	3	3	5	3	2	24	13	11	8	5	3	3	1	2	5	4	1	2	1	1	—	—	—	2	1	1	19	7	12
	男鹿市	4	3	1	—	—	—	3	2	1	6	5	1	2	1	1	—	—	—	2	1	1	1	1	—	—	—	—	1	1	—	4	1	3
	南秋田郡	3	3	—	6	3	3	1	1	—	11	5	6	5	4	1	2	1	1	3	3	—	—	—	—	—	—	—	—	—	—	14	6	8
	五城目町	2	2	—	1	1	—	—	—	—	3	2	1	1	1	—	—	—	—	1	1	—	—	—	—	—	—	—	—	—	—	2	1	1
	昭和町	—	—	—	1	—	1	—	—	—	—	—	—	—	—	—	—	—	—	—	—	—	—	—	—	—	—	—	—	—	—	1	1	—
	八郎潟町	—	—	—	1	1	—	—	—	—	2	—	2	1	1	—	1	1	—	—	—	—	—	—	—	—	—	—	—	—	—	1	—	1
	飯田川町	—	—	—	1	1	—	1	1	—	2	1	1	—	—	—	—	—	—	—	—	—	—	—	—	—	—	—	—	—	—	1	—	1
	天王町	1	1	—	—	—	—	—	—	—	2	1	1	1	—	1	1	—	1	—	—	—	—	—	—	—	—	—	—	—	—	1	—	1
	井川町	—	—	—	1	—	1	—	—	—	—	—	—	—	—	—	—	—	—	—	—	—	—	—	—	—	—	—	—	—	—	4	3	1
	若美町	—	—	—	1	—	1	—	—	—	2	1	1	2	2	—	—	—	—	2	2	—	—	—	—	—	—	—	—	—	—	4	1	3
	大潟村	—	—	—	—	—	—	—	—	—	—	—	—	—	—	—	—	—	—	—	—	—	—	—	—	—	—	—	—	—	—	—	—	—
	河辺郡	1	1	—	—	—	—	1	—	1	7	3	4	1	—	1	1	—	1	—	—	—	1	—	1	—	—	—	1	—	1	1	—	1
	河辺町	—	—	—	—	—	—	1	—	1	6	3	3	1	—	1	1	—	1	—	—	—	—	—	—	—	—	—	—	—	—	—	—	—
	雄和町	1	1	—	—	—	—	—	—	—	1	—	1	—	—	—	—	—	—	—	—	—	1	—	1	—	—	—	1	—	1	1	—	1

区分		02118 悪性リンパ腫			02119 白血病			02120 その他のリンパ組織造血組織及び関連組織の悪性新生物			02121 その他の悪性新生物			0220 その生	0 他の新生物		02201 中枢神経系のその他の新生物			02202 中枢神経系を除くその他の新生物			03000 血液及び造血器の疾患並びに免疫機構の障害			03100 貧血			03200 その他の血液及び造血器の疾患並びに免疫機構の障害			04000 内分泌、栄養及び代謝疾患		
		総数	男	女	総数	男	女	総数	男	女	総数	男	女	総数	男	女	総数	男	女	総数	男	女	総数	男	女	総数	男	女	総数	男	女	総数	男	女
本荘保健所	管内計	8	4	4	4	1	3	5	1	4	30	15	15	8	4	4	2	—	2	6	4	2	6	4	2	1	—	1	5	4	1	20	7	13
	本荘市	3	1	2	1	1	—	3	1	2	8	4	4	2	1	1	1	—	1	1	1	—	2	2	—	—	—	—	2	2	—	6	3	3
	由利郡	5	3	2	3	—	3	2	—	2	22	11	11	6	3	3	1	—	1	5	3	2	4	2	2	1	—	1	3	2	1	14	4	10
	仁賀保町	1	—	1	—	—	—	—	—	—	1	1	—	2	2	—	—	—	—	2	2	—	—	—	—	—	—	—	—	—	—	3	—	3
	金浦町	—	—	—	—	—	—	—	—	—	5	3	2	—	—	—	—	—	—	—	—	—	—	—	—	—	—	—	—	—	—	2	1	1
	象潟町	1	—	1	1	—	1	2	—	2	3	1	2	1	1	—	—	—	—	1	1	—	1	1	—	—	—	—	1	1	—	3	1	2
	矢島町	—	—	—	—	—	—	—	—	—	4	1	3	—	—	—	—	—	—	—	—	—	1	—	1	—	—	—	1	—	1	1	—	1
	岩城町	—	—	—	—	—	—	—	—	—	2	1	1	2	—	2	1	—	1	1	—	1	—	—	—	—	—	—	—	—	—	2	1	1
	由利町	1	1	—	—	—	—	—	—	—	—	—	—	—	—	—	—	—	—	—	—	—	—	—	—	—	—	—	—	—	—	—	—	—
	西目町	2	2	—	—	—	—	—	—	—	1	1	—	1	—	1	—	—	—	1	—	1	1	—	1	1	—	1	—	—	—	—	—	—
	鳥海町	—	—	—	1	—	1	—	—	—	4	2	2	—	—	—	—	—	—	—	—	—	—	—	—	—	—	—	—	—	—	1	—	1
	東由利町	—	—	—	—	—	—	—	—	—	1	—	1	—	—	—	—	—	—	—	—	—	1	1	—	—	—	—	1	1	—	2	1	1
	大内町	—	—	—	1	—	1	—	—	—	1	1	—	—	—	—	—	—	—	—	—	—	—	—	—	—	—	—	—	—	—	—	—	—
大曲保健所	管内計	12	7	5	11	6	5	4	2	2	35	18	17	16	9	7	6	4	2	10	5	5	9	2	7	3	—	3	6	2	4	41	18	23
	大曲市	3	1	2	1	1	—	1	—	1	10	7	3	1	1	—	1	1	—	—	—	—	4	—	4	1	—	1	3	—	3	8	4	4
	仙北郡	9	6	3	10	5	5	3	2	1	25	11	14	15	8	7	5	3	2	10	5	5	5	2	3	2	—	2	3	2	1	33	14	19
	神岡町	—	—	—	—	—	—	1	—	1	1	1	—	1	—	1	1	—	1	—	—	—	—	—	—	—	—	—	—	—	—	—	—	—
	西仙北町	1	—	1	1	—	1	—	—	—	1	—	1	2	2	—	—	—	—	2	2	—	2	1	1	1	—	1	1	1	—	4	1	3
	角館町	—	—	—	1	—	1	—	—	—	6	2	4	2	1	1	2	1	1	—	—	—	—	—	—	—	—	—	—	—	—	5	3	2
	六郷町	—	—	—	1	1	—	1	1	—	—	—	—	—	—	—	—	—	—	—	—	—	—	—	—	—	—	—	—	—	—	2	—	2
	中仙町	3	3	—	—	—	—	—	—	—	2	1	1	4	1	3	1	1	—	3	—	3	1	—	1	—	—	—	1	—	1	2	1	1
	田沢湖町	1	—	1	2	2	—	—	—	—	6	5	1	2	2	—	1	1	—	1	1	—	—	—	—	—	—	—	—	—	—	6	3	3
	協和町	3	2	1	—	—	—	—	—	—	1	1	—	1	1	—	—	—	—	1	1	—	1	1	—	—	—	—	1	1	—	3	—	3
	南外村	—	—	—	—	—	—	—	—	—	—	—	—	1	—	1	—	—	—	1	—	1	—	—	—	—	—	—	—	—	—	2	1	1
	仙北町	—	—	—	1	—	1	1	1	—	—	—	—	1	—	1	—	—	—	1	—	1	—	—	—	—	—	—	—	—	—	—	—	—
	西木村	—	—	—	1	—	1	—	—	—	1	—	1	—	—	—	—	—	—	—	—	—	1	—	1	1	—	1	—	—	—	2	2	—
	太田町	—	—	—	—	—	—	—	—	—	2	—	2	—	—	—	—	—	—	—	—	—	—	—	—	—	—	—	—	—	—	—	—	—
	千畑町	1	1	—	1	1	—	—	—	—	1	—	1	—	—	—	—	—	—	—	—	—	—	—	—	—	—	—	—	—	—	2	1	1
	仙南村	—	—	—	2	1	1	—	—	—	4	1	3	1	1	—	—	—	—	1	1	—	—	—	—	—	—	—	—	—	—	5	2	3
横手保健所	管内計	8	4	4	4	2	2	1	—	1	22	16	6	6	4	2	—	—	—	6	4	2	9	5	4	4	1	3	5	4	1	26	5	21
	横手市	5	2	3	—	—	—	—	—	—	9	7	2	2	1	1	—	—	—	2	1	1	2	1	1	1	—	1	1	1	—	11	1	10
	平鹿郡	3	2	1	4	2	2	1	—	1	13	9	4	4	3	1	—	—	—	4	3	1	7	4	3	3	1	2	4	3	1	15	4	11
	増田町	—	—	—	1	1	—	—	—	—	1	1	—	2	1	1	—	—	—	2	1	1	—	—	—	—	—	—	—	—	—	1	—	1
	平鹿町	—	—	—	1	—	1	—	—	—	3	1	2	—	—	—	—	—	—	—	—	—	—	—	—	—	—	—	—	—	—	2	—	2
	雄物川町	1	—	1	—	—	—	—	—	—	6	4	2	1	1	—	—	—	—	1	1	—	1	1	—	—	—	—	1	1	—	3	3	—
	大森町	1	1	—	—	—	—	—	—	—	—	—	—	—	—	—	—	—	—	—	—	—	1	1	—	1	1	—	—	—	—	3	—	3
	十文字町	1	1	—	—	—	—	—	—	—	1	1	—	1	1	—	—	—	—	1	1	—	2	1	1	—	—	—	2	1	1	4	1	3
	山内村	—	—	—	1	—	1	—	—	—	—	—	—	—	—	—	—	—	—	—	—	—	3	1	2	2	—	2	1	1	—	1	—	1
	大雄村	—	—	—	1	1	—	1	—	1	2	2	—	—	—	—	—	—	—	—	—	—	—	—	—	—	—	—	—	—	—	1	—	1
湯沢保健所	管内計	5	2	3	3	3	—	3	2	1	9	7	2	9	5	4	2	1	1	7	4	3	6	2	4	1	—	1	5	2	3	12	5	7
	湯沢市	2	1	1	2	2	—	1	—	1	4	2	2	1	—	1	—	—	—	1	—	1	1	1	—	—	—	—	1	1	—	5	2	3
	雄勝郡	3	1	2	1	1	—	2	2	—	5	5	—	8	5	3	2	1	1	6	4	2	5	1	4	1	—	1	4	1	3	7	3	4
	稲川町	—	—	—	—	—	—	1	1	—	1	1	—	—	—	—	—	—	—	—	—	—	—	—	—	—	—	—	—	—	—	1	1	—
	雄勝町	3	1	2	—	—	—	1	1	—	1	1	—	1	—	—	—	—	—	1	1	—	—	—	—	—	—	—	—	—	—	1	—	1
	羽後町	—	—	—	1	1	—	—	—	—	2	2	—	6	3	3	2	1	1	4	2	2	4	1	3	1	—	1	3	1	2	5	2	3
	東成瀬村	—	—	—	—	—	—	—	—	—	1	1	—	1	1	—	—	—	—	1	1	—	—	—	—	—	—	—	—	—	—	—	—	—
	皆瀬村	—	—	—	—	—	—	—	—	—	—	—	—	—	—	—	—	—	—	—	—	—	1	—	1	—	—	—	1	—	1	—	—	—

区分		04100 糖尿病			04200 その他の内分泌、栄養及び代謝疾患			05000 精神及び行動の障害			05100 血管性及び詳細不明の痴呆			0520 その他	0 他の精神行動の障害		06000 神経系の疾患			06100 髄膜炎			06200 脊髄性筋萎縮症及び関連症候群			06300 パーキンソン病			06400 アルツハイマー病			06500 その他の神経系の疾患		
		総数	男	女	総数	男	女	総数	男	女	総数	男	女	総数	男	女	総数	男	女	総数	男	女	総数	男	女	総数	男	女	総数	男	女	総数	男	女
総数		128	58	70	81	32	49	76	35	41	64	27	37	12	8	4	105	59	46	7	4	3	15	10	5	22	7	15	7	4	3	54	34	20
市部		69	36	33	38	16	22	35	14	21	29	9	20	6	5	1	49	22	27	4	2	2	8	4	4	12	3	9	2	1	1	23	12	11
郡部		59	22	37	43	16	27	41	21	20	35	18	17	6	3	3	56	37	19	3	2	1	7	6	1	10	4	6	5	3	2	31	22	9
大館保健所	管内計	21	11	10	4	1	3	7	4	3	5	2	3	2	2	—	8	3	5	1	1	—	1	—	1	—	—	—	—	—	—	6	2	4
	市部計	17	10	7	3	1	2	5	3	2	4	2	2	1	1	—	6	2	4	1	1	—	1	—	1	—	—	—	—	—	—	4	1	3
	大館市	15	9	6	2	1	1	3	2	1	3	2	1	—	—	—	4	2	2	1	1	—	—	—	—	—	—	—	—	—	—	3	1	2
	鹿角市	2	1	1	1	—	1	2	1	1	1	—	1	1	1	—	2	—	2	—	—	—	1	—	1	—	—	—	—	—	—	1	—	1
	鹿角郡	—	—	—	—	—	—	1	1	—	—	—	—	1	1	—	1	—	1	—	—	—	—	—	—	—	—	—	—	—	—	1	—	1
	小坂町	—	—	—	—	—	—	1	1	—	—	—	—	1	1	—	1	—	1	—	—	—	—	—	—	—	—	—	—	—	—	1	—	1
	北秋田郡一部計	4	1	3	1	—	1	1	—	1	1	—	1	—	—	—	1	1	—	—	—	—	—	—	—	—	—	—	—	—	—	1	1	—
	比内町	3	1	2	—	—	—	—	—	—	—	—	—	—	—	—	1	1	—	—	—	—	—	—	—	—	—	—	—	—	—	1	1	—
	田代町	1	—	1	1	—	1	1	—	1	1	—	1	—	—	—	—	—	—	—	—	—	—	—	—	—	—	—	—	—	—	—	—	—
鷹巣保健所	管内計(北秋田郡一部計)	3	3	—	3	1	2	5	2	3	5	2	3	—	—	—	4	3	1	—	—	—	1	1	—	1	—	1	—	—	—	2	2	—
	鷹巣町	3	3	—	1	—	1	1	—	1	1	—	1	—	—	—	2	1	1	—	—	—	—	—	—	1	—	1	—	—	—	1	1	—
	森吉町	—	—	—	—	—	—	3	2	1	3	2	1	—	—	—	1	1	—	—	—	—	—	—	—	—	—	—	—	—	—	1	1	—
	阿仁町	—	—	—	1	—	1	—	—	—	—	—	—	—	—	—	1	1	—	—	—	—	1	1	—	—	—	—	—	—	—	—	—	—
	合川町	—	—	—	1	1	—	—	—	—	—	—	—	—	—	—	—	—	—	—	—	—	—	—	—	—	—	—	—	—	—	—	—	—
	上小阿仁村	—	—	—	—	—	—	1	—	1	1	—	1	—	—	—	—	—	—	—	—	—	—	—	—	—	—	—	—	—	—	—	—	—
能代保健所	管内計	8	4	4	8	1	7	3	1	2	2	1	1	1	—	1	13	6	7	3	1	2	2	2	—	2	—	2	—	—	—	6	3	3
	能代市	6	2	4	3	1	2	1	1	—	1	1	—	—	—	—	8	2	6	2	—	2	1	1	—	2	—	2	—	—	—	3	1	2
	山本郡	2	2	—	5	—	5	2	—	2	1	—	1	1	—	1	5	4	1	1	1	—	1	1	—	—	—	—	—	—	—	3	2	1
	琴丘町	1	1	—	1	—	1	1	—	1	—	—	—	1	—	1	1	1	—	—	—	—	1	1	—	—	—	—	—	—	—	—	—	—
	二ツ井町	—	—	—	2	—	2	—	—	—	—	—	—	—	—	—	2	2	—	1	1	—	—	—	—	—	—	—	—	—	—	1	1	—
	八森町	—	—	—	—	—	—	—	—	—	—	—	—	—	—	—	—	—	—	—	—	—	—	—	—	—	—	—	—	—	—	—	—	—
	山本町	1	1	—	—	—	—	—	—	—	—	—	—	—	—	—	—	—	—	—	—	—	—	—	—	—	—	—	—	—	—	—	—	—
	八竜町	—	—	—	1	—	1	1	—	1	1	—	1	—	—	—	1	1	—	—	—	—	—	—	—	—	—	—	—	—	—	1	1	—
	藤里町	—	—	—	1	—	1	—	—	—	—	—	—	—	—	—	1	—	1	—	—	—	—	—	—	—	—	—	—	—	—	1	—	1
	峰浜村	—	—	—	—	—	—	—	—	—	—	—	—	—	—	—	—	—	—	—	—	—	—	—	—	—	—	—	—	—	—	—	—	—
秋田市保健所	管内計	24	15	9	20	12	8	13	4	9	10	1	9	3	3	—	22	11	11	—	—	—	2	1	1	6	1	5	2	1	1	12	8	4
	秋田市	24	15	9	20	12	8	13	4	9	10	1	9	3	3	—	22	11	11	—	—	—	2	1	1	6	1	5	2	1	1	12	8	4
秋田中央保健所	管内計	11	3	8	8	4	4	11	6	5	9	5	4	2	1	1	12	7	5	1	1	—	2	1	1	2	1	1	—	—	—	7	4	3
	鹿角市	4	1	3	—	—	—	5	2	3	5	2	3	—	—	—	1	—	1	—	—	—	1	—	1	—	—	—	—	—	—	—	—	—
	南秋田郡	6	2	4	8	4	4	3	1	2	1	—	1	2	1	1	9	6	3	1	1	—	1	1	—	2	1	1	—	—	—	5	3	2
	五城目町	—	—	—	2	1	1	1	—	1	1	—	1	—	—	—	2	2	—	1	1	—	—	—	—	—	—	—	—	—	—	1	1	—
	昭和町	1	1	—	—	—	—	—	—	—	—	—	—	—	—	—	—	—	—	—	—	—	—	—	—	—	—	—	—	—	—	—	—	—
	八郎潟町	—	—	—	1	—	1	—	—	—	—	—	—	—	—	—	2	1	1	—	—	—	1	1	—	—	—	—	—	—	—	1	—	1
	飯田川町	—	—	—	1	—	1	—	—	—	—	—	—	—	—	—	—	—	—	—	—	—	—	—	—	—	—	—	—	—	—	—	—	—
	天王町	1	—	1	—	—	—	2	1	1	—	—	—	2	1	1	1	1	—	—	—	—	—	—	—	1	1	—	—	—	—	—	—	—
	井川町	2	1	1	2	2	—	—	—	—	—	—	—	—	—	—	—	—	—	—	—	—	—	—	—	—	—	—	—	—	—	—	—	—
	若美町	2	—	2	2	1	1	—	—	—	—	—	—	—	—	—	4	2	2	—	—	—	—	—	—	1	—	1	—	—	—	3	2	1
	大潟村	—	—	—	—	—	—	—	—	—	—	—	—	—	—	—	—	—	—	—	—	—	—	—	—	—	—	—	—	—	—	—	—	—
	河辺郡	1	—	1	—	—	—	3	3	—	3	3	—	—	—	—	2	1	1	—	—	—	—	—	—	—	—	—	—	—	—	2	1	1
	河辺町	—	—	—	—	—	—	—	—	—	—	—	—	—	—	—	2	1	1	—	—	—	—	—	—	—	—	—	—	—	—	2	1	1
	雄和町	1	—	1	—	—	—	3	3	—	3	3	—	—	—	—	—	—	—	—	—	—	—	—	—	—	—	—	—	—	—	—	—	—

区分		04100 糖尿病			04200 その他の内分泌、栄養及び代謝疾患			05000 精神及び行動の障害			05100 血管性及び詳細不明の痴呆			0520 その他	0 他の精神行動の障害		06000 神経系の疾患			06100 髄膜炎			06200 脊髄性筋萎縮症及び関連症候群			06300 パーキンソン病			06400 アルツハイマー病			06500 その他の神経系の疾患		
		総数	男	女	総数	男	女	総数	男	女	総数	男	女	総数	男	女	総数	男	女	総数	男	女	総数	男	女	総数	男	女	総数	男	女	総数	男	女
本荘保健所	管内計	17	7	10	3	—	3	17	11	6	15	10	5	2	1	1	9	6	3	—	—	—	4	2	2	1	—	1	—	—	—	4	4	—
	本荘市	5	3	2	1	—	1	7	4	3	5	3	2	2	1	1	2	1	1	—	—	—	2	1	1	—	—	—	—	—	—	—	—	—
	由利郡	12	4	8	2	—	2	10	7	3	10	7	3	—	—	—	7	5	2	—	—	—	2	1	1	1	—	1	—	—	—	4	4	—
	仁賀保町	3	—	3	—	—	—	2	1	1	2	1	1	—	—	—	2	2	—	—	—	—	1	1	—	—	—	—	—	—	—	1	1	—
	金浦町	2	1	1	—	—	—	—	—	—	—	—	—	—	—	—	—	—	—	—	—	—	—	—	—	—	—	—	—	—	—	—	—	—
	象潟町	3	1	2	—	—	—	4	3	1	4	3	1	—	—	—	1	1	—	—	—	—	—	—	—	—	—	—	—	—	—	1	1	—
	矢島町	1	—	1	—	—	—	—	—	—	—	—	—	—	—	—	—	—	—	—	—	—	—	—	—	—	—	—	—	—	—	—	—	—
	岩城町	1	1	—	1	—	1	1	—	1	1	—	1	—	—	—	3	1	2	—	—	—	1	—	1	1	—	1	—	—	—	1	1	—
	由利町	—	—	—	—	—	—	—	—	—	—	—	—	—	—	—	1	1	—	—	—	—	—	—	—	—	—	—	—	—	—	1	1	—
	西目町	—	—	—	—	—	—	—	—	—	—	—	—	—	—	—	—	—	—	—	—	—	—	—	—	—	—	—	—	—	—	—	—	—
	鳥海町	—	—	—	1	—	1	1	1	—	1	1	—	—	—	—	—	—	—	—	—	—	—	—	—	—	—	—	—	—	—	—	—	—
	東由利町	2	1	1	—	—	—	2	2	—	2	2	—	—	—	—	—	—	—	—	—	—	—	—	—	—	—	—	—	—	—	—	—	—
	大内町	—	—	—	—	—	—	—	—	—	—	—	—	—	—	—	—	—	—	—	—	—	—	—	—	—	—	—	—	—	—	—	—	—
大曲保健所	管内計	20	8	12	21	10	11	10	5	5	10	5	5	—	—	—	14	10	4	—	—	—	2	2	—	4	1	3	2	2	—	6	5	1
	大曲市	3	2	1	5	2	3	2	—	2	2	—	2	—	—	—	2	1	1	—	—	—	—	—	—	1	—	1	—	—	—	1	1	—
	仙北郡	17	6	11	16	8	8	8	5	3	8	5	3	—	—	—	12	9	3	—	—	—	2	2	—	3	1	2	2	2	—	5	4	1
	神岡町	—	—	—	—	—	—	3	1	2	3	1	2	—	—	—	1	1	—	—	—	—	—	—	—	—	—	—	1	1	—	—	—	—
	西仙北町	3	—	3	1	1	—	2	2	—	2	2	—	—	—	—	1	—	1	—	—	—	—	—	—	1	—	1	—	—	—	—	—	—
	角館町	2	2	—	3	1	2	1	1	—	1	1	—	—	—	—	1	1	—	—	—	—	—	—	—	—	—	—	—	—	—	1	1	—
	六郷町	1	—	1	1	—	1	—	—	—	—	—	—	—	—	—	1	1	—	—	—	—	1	1	—	—	—	—	—	—	—	—	—	—
	中仙町	1	—	1	1	1	—	—	—	—	—	—	—	—	—	—	2	2	—	—	—	—	—	—	—	—	—	—	—	—	—	2	2	—
	田沢湖町	4	1	3	2	2	—	1	—	1	1	—	1	—	—	—	—	—	—	—	—	—	—	—	—	—	—	—	—	—	—	—	—	—
	協和町	1	—	1	2	—	2	—	—	—	—	—	—	—	—	—	2	1	1	—	—	—	—	—	—	—	—	—	—	—	—	2	1	1
	南外村	1	1	—	1	—	1	—	—	—	—	—	—	—	—	—	1	1	—	—	—	—	—	—	—	—	—	—	1	1	—	—	—	—
	仙北町	—	—	—	—	—	—	—	—	—	—	—	—	—	—	—	1	1	—	—	—	—	—	—	—	1	1	—	—	—	—	—	—	—
	西木村	—	—	—	2	2	—	1	1	—	1	1	—	—	—	—	—	—	—	—	—	—	—	—	—	—	—	—	—	—	—	—	—	—
	太田町	—	—	—	—	—	—	—	—	—	—	—	—	—	—	—	2	1	1	—	—	—	1	1	—	1	—	1	—	—	—	—	—	—
	千畑町	2	1	1	—	—	—	—	—	—	—	—	—	—	—	—	—	—	—	—	—	—	—	—	—	—	—	—	—	—	—	—	—	—
	仙南村	2	1	1	3	1	2	—	—	—	—	—	—	—	—	—	—	—	—	—	—	—	—	—	—	—	—	—	—	—	—	—	—	—
横手保健所	管内計	16	4	12	10	1	9	7	2	5	5	1	4	2	1	1	15	9	6	—	—	—	—	—	—	4	2	2	2	1	1	9	6	3
	横手市	6	1	5	5	—	5	2	—	2	2	—	2	—	—	—	4	2	2	—	—	—	—	—	—	2	1	1	—	—	—	2	1	1
	平鹿郡	10	3	7	5	1	4	5	2	3	3	1	2	2	1	1	11	7	4	—	—	—	—	—	—	2	1	1	2	1	1	7	5	2
	増田町	1	—	1	—	—	—	—	—	—	—	—	—	—	—	—	1	1	—	—	—	—	—	—	—	—	—	—	—	—	—	1	1	—
	平鹿町	1	—	1	1	—	1	2	1	1	1	—	1	1	1	—	4	2	2	—	—	—	—	—	—	1	—	1	1	—	1	2	2	—
	雄物川町	2	2	—	1	1	—	1	—	1	—	—	—	1	—	1	2	2	—	—	—	—	—	—	—	—	—	—	1	1	—	1	1	—
	大森町	1	—	1	2	—	2	1	—	1	1	—	1	—	—	—	—	—	—	—	—	—	—	—	—	—	—	—	—	—	—	—	—	—
	十文字町	4	1	3	—	—	—	1	1	—	1	1	—	—	—	—	1	—	1	—	—	—	—	—	—	—	—	—	—	—	—	1	—	1
	山内村	1	—	1	—	—	—	—	—	—	—	—	—	—	—	—	2	1	1	—	—	—	—	—	—	1	1	—	—	—	—	1	—	1
	大雄村	—	—	—	1	—	1	—	—	—	—	—	—	—	—	—	1	1	—	—	—	—	—	—	—	—	—	—	—	—	—	1	1	—
湯沢保健所	管内計	8	3	5	4	2	2	3	—	3	3	—	3	—	—	—	8	4	4	2	1	1	1	1	—	2	2	—	1	—	1	2	—	2
	湯沢市	4	2	2	1	—	1	—	—	—	—	—	—	—	—	—	4	3	1	1	1	—	1	1	—	1	1	—	—	—	—	1	—	1
	雄勝郡	4	1	3	3	2	1	3	—	3	3	—	3	—	—	—	4	1	3	1	—	1	—	—	—	1	1	—	1	—	1	1	—	1
	稲川町	1	1	—	—	—	—	2	—	2	2	—	2	—	—	—	1	—	1	—	—	—	—	—	—	—	—	—	1	—	1	—	—	—
	雄勝町	1	—	1	—	—	—	—	—	—	—	—	—	—	—	—	1	—	1	1	—	1	—	—	—	—	—	—	—	—	—	—	—	—
	羽後町	2	—	2	3	2	1	1	—	1	1	—	1	—	—	—	1	1	—	—	—	—	—	—	—	1	1	—	—	—	—	—	—	—
	東成瀬村	—	—	—	—	—	—	—	—	—	—	—	—	—	—	—	1	—	1	—	—	—	—	—	—	—	—	—	—	—	—	1	—	1
	皆瀬村	—	—	—	—	—	—	—	—	—	—	—	—	—	—	—	—	—	—	—	—	—	—	—	—	—	—	—	—	—	—	—	—	—

区分		07000 眼及び付属器の疾患			08000 耳及び乳様突起の疾患			09000 循環器系の疾患			09100 高血圧性疾患			0910 高血及び	1 圧性心疾患心腎疾患		09102 その他の高血圧性疾患			09200 心疾患（高血圧性を除く）			09201 慢性リウマチ性心疾患			09202 急性心筋梗塞			09203 その他の虚血性心疾患			09204 慢性非リウマチ性心内膜疾患		
		総数	男	女	総数	男	女	総数	男	女	総数	男	女	総数	男	女	総数	男	女	総数	男	女	総数	男	女	総数	男	女	総数	男	女	総数	男	女
総数		1	—	1	1	1	—	4,026	1,935	2,091	45	24	21	22	11	11	23	13	10	1,638	756	882	29	9	20	493	255	238	222	93	129	65	27	38
市部		1	—	1	1	1	—	1,976	921	1,055	24	13	11	13	7	6	11	6	5	809	365	444	15	6	9	209	109	100	137	58	79	34	11	23
郡部		—	—	—	—	—	—	2,050	1,014	1,036	21	11	10	9	4	5	12	7	5	829	391	438	14	3	11	284	146	138	85	35	50	31	16	15
大館保健所	管内計	—	—	—	—	—	—	536	252	284	2	1	1	1	—	1	1	1	—	248	120	128	—	—	—	61	35	26	52	18	34	7	3	4
	市部計	—	—	—	—	—	—	416	185	231	2	1	1	1	—	1	1	1	—	190	92	98	—	—	—	48	29	19	43	14	29	5	2	3
	大館市	—	—	—	—	—	—	245	116	129	2	1	1	1	—	1	1	1	—	123	61	62	—	—	—	32	21	11	25	7	18	4	1	3
	鹿角市	—	—	—	—	—	—	171	69	102	—	—	—	—	—	—	—	—	—	67	31	36	—	—	—	16	8	8	18	7	11	1	1	—
	鹿角郡	—	—	—	—	—	—	42	24	18	—	—	—	—	—	—	—	—	—	20	10	10	—	—	—	6	2	4	5	2	3	—	—	—
	小坂町	—	—	—	—	—	—	42	24	18	—	—	—	—	—	—	—	—	—	20	10	10	—	—	—	6	2	4	5	2	3	—	—	—
	北秋田郡一部計	—	—	—	—	—	—	78	43	35	—	—	—	—	—	—	—	—	—	38	18	20	—	—	—	7	4	3	4	2	2	2	1	1
	比内町	—	—	—	—	—	—	51	26	25	—	—	—	—	—	—	—	—	—	29	13	16	—	—	—	6	3	3	2	1	1	2	1	1
	田代町	—	—	—	—	—	—	27	17	10	—	—	—	—	—	—	—	—	—	9	5	4	—	—	—	1	1	—	2	1	1	—	—	—
鷹巣保健所	管内計(北秋田郡一部計)	—	—	—	—	—	—	219	98	121	1	—	1	—	—	—	1	—	1	91	42	49	3	—	3	21	10	11	8	4	4	1	1	—
	鷹巣町	—	—	—	—	—	—	103	50	53	1	—	1	—	—	—	1	—	1	48	23	25	1	—	1	12	7	5	6	3	3	1	1	—
	森吉町	—	—	—	—	—	—	32	10	22	—	—	—	—	—	—	—	—	—	13	5	8	1	—	1	3	1	2	—	—	—	—	—	—
	阿仁町	—	—	—	—	—	—	19	7	12	—	—	—	—	—	—	—	—	—	7	3	4	1	—	1	2	—	2	—	—	—	—	—	—
	合川町	—	—	—	—	—	—	26	14	12	—	—	—	—	—	—	—	—	—	7	5	2	—	—	—	2	2	—	1	1	—	—	—	—
	上小阿仁村	—	—	—	—	—	—	39	17	22	—	—	—	—	—	—	—	—	—	16	6	10	—	—	—	2	—	2	1	—	1	—	—	—
能代保健所	管内計	—	—	—	—	—	—	379	186	193	9	5	4	4	2	2	5	3	2	126	54	72	2	1	1	37	16	21	23	11	12	6	2	4
	能代市	—	—	—	—	—	—	199	98	101	5	3	2	3	2	1	2	1	1	69	27	42	2	1	1	14	4	10	10	4	6	5	2	3
	山本郡	—	—	—	—	—	—	180	88	92	4	2	2	1	—	1	3	2	1	57	27	30	—	—	—	23	12	11	13	7	6	1	—	1
	琴丘町	—	—	—	—	—	—	16	7	9	—	—	—	—	—	—	—	—	—	3	1	2	—	—	—	—	—	—	—	—	—	—	—	—
	二ツ井町	—	—	—	—	—	—	52	20	32	1	—	1	1	—	1	—	—	—	22	8	14	—	—	—	10	3	7	6	3	3	—	—	—
	八森町	—	—	—	—	—	—	11	6	5	1	1	—	—	—	—	1	1	—	3	1	2	—	—	—	—	—	—	—	—	—	1	—	1
	山本町	—	—	—	—	—	—	34	16	18	—	—	—	—	—	—	—	—	—	11	6	5	—	—	—	4	3	1	4	2	2	—	—	—
	八竜町	—	—	—	—	—	—	30	18	12	1	—	1	—	—	—	1	—	1	8	5	3	—	—	—	5	3	2	1	1	—	—	—	—
	藤里町	—	—	—	—	—	—	21	9	12	—	—	—	—	—	—	—	—	—	4	1	3	—	—	—	1	1	—	1	—	1	—	—	—
	峰浜村	—	—	—	—	—	—	16	12	4	1	1	—	—	—	—	1	1	—	6	5	1	—	—	—	3	2	1	1	1	—	—	—	—
秋田市保健所	管内計	—	—	—	1	1	—	702	340	362	13	7	6	7	4	3	6	3	3	290	133	157	8	4	4	85	49	36	47	20	27	13	4	9
	秋田市	—	—	—	1	1	—	702	340	362	13	7	6	7	4	3	6	3	3	290	133	157	8	4	4	85	49	36	47	20	27	13	4	9
秋田中央保健所	管内計	—	—	—	—	—	—	421	227	194	3	2	1	2	1	1	1	1	—	191	100	91	4	—	4	67	43	24	23	13	10	5	3	2
	鹿角市	—	—	—	—	—	—	123	64	59	—	—	—	—	—	—	—	—	—	51	28	23	1	—	1	10	6	4	12	7	5	—	—	—
	男鹿田郡	—	—	—	—	—	—	238	130	108	3	2	1	2	1	1	1	1	—	113	58	55	2	—	2	45	29	16	8	5	3	4	3	1
	南秋田町	—	—	—	—	—	—	43	22	21	1	1	—	1	1	—	—	—	—	19	9	10	—	—	—	5	2	3	1	1	—	—	—	—
	五城目町	—	—	—	—	—	—	30	18	12	—	—	—	—	—	—	—	—	—	17	11	6	—	—	—	11	7	4	2	—	2	1	1	—
	昭和町	—	—	—	—	—	—	36	20	16	1	—	1	1	—	1	—	—	—	18	11	7	1	—	1	5	4	1	2	1	1	—	—	—
	八郎潟町	—	—	—	—	—	—	16	6	10	—	—	—	—	—	—	—	—	—	8	3	5	—	—	—	7	3	4	—	—	—	—	—	—
	飯田川町	—	—	—	—	—	—	56	27	29	—	—	—	—	—	—	—	—	—	31	14	17	—	—	—	12	9	3	1	1	—	1	1	—
	天王町	—	—	—	—	—	—	16	14	2	1	1	—	—	—	—	1	1	—	7	6	1	—	—	—	3	3	—	1	1	—	1	1	—
	井川町	—	—	—	—	—	—	33	17	16	—	—	—	—	—	—	—	—	—	12	3	9	1	—	1	1	—	1	1	1	—	1	—	1
	若美町	—	—	—	—	—	—	8	6	2	—	—	—	—	—	—	—	—	—	1	1	—	—	—	—	1	1	—	—	—	—	—	—	—
	大潟村	—	—	—	—	—	—	60	33	27	—	—	—	—	—	—	—	—	—	27	14	13	1	—	1	12	8	4	3	1	2	1	—	1
	河辺郡	—	—	—	—	—	—	27	16	11	—	—	—	—	—	—	—	—	—	11	7	4	1	—	1	6	5	1	2	1	1	—	—	—
	河辺町	—	—	—	—	—	—	33	17	16	—	—	—	—	—	—	—	—	—	16	7	9	—	—	—	6	3	3	1	—	1	1	—	1
	雄和町	—	—	—	—	—	—																											

区分		07000 眼及び付属器の疾患			08000 耳及び乳様突起の疾患			09000 循環器系の疾患			09100 高血圧性疾患			0910 高血(高血	1 圧性心疾患(圧性を除く)		09102 その他の高血圧性疾患			09200 心疾患(高血圧性を除く)			09201 慢性リウマチ性心疾患			09202 急性心筋梗塞			09203 その他の虚血性心疾患			09204 慢性非リウマチ性心内膜疾患		
		総数	男	女	総数	男	女	総数	男	女	総数	男	女	総数	男	女	総数	男	女	総数	男	女	総数	男	女	総数	男	女	総数	男	女	総数	男	女
本荘保健所	管内計	1	—	1	—	—	—	389	194	195	4	2	2	4	2	2	—	—	—	160	71	89	5	3	2	52	20	32	16	6	10	9	3	6
	本荘市	1	—	1	—	—	—	136	62	74	—	—	—	—	—	—	—	—	—	52	21	31	2	1	1	14	6	8	5	3	2	3	1	2
	由利郡	—	—	—	—	—	—	253	132	121	4	2	2	4	2	2	—	—	—	108	50	58	3	2	1	38	14	24	11	3	8	6	2	4
	仁賀保町	—	—	—	—	—	—	41	20	21	—	—	—	—	—	—	—	—	—	19	5	14	1	1	—	5	1	4	3	1	2	1	—	1
	金浦町	—	—	—	—	—	—	18	8	10	—	—	—	—	—	—	—	—	—	8	4	4	—	—	—	3	1	2	1	—	1	—	—	—
	象潟町	—	—	—	—	—	—	44	22	22	—	—	—	—	—	—	—	—	—	23	10	13	1	—	1	8	3	5	4	1	3	—	—	—
	矢島町	—	—	—	—	—	—	23	13	10	1	1	—	1	1	—	—	—	—	9	4	5	—	—	—	3	—	3	1	1	—	1	—	1
	岩城町	—	—	—	—	—	—	22	17	5	2	1	1	2	1	1	—	—	—	6	6	—	—	—	—	1	1	—	—	—	—	—	—	—
	由利町	—	—	—	—	—	—	13	9	4	1	—	1	1	—	1	—	1	—	5	4	1	—	—	—	1	1	—	—	—	—	1	—	1
	西目町	—	—	—	—	—	—	19	12	7	—	—	—	—	—	—	—	—	—	8	4	4	—	—	—	3	2	1	1	—	1	1	—	1
	鳥海町	—	—	—	—	—	—	20	9	11	—	—	—	—	—	—	—	—	—	9	7	2	—	—	—	5	4	1	—	—	—	1	1	—
	東由利町	—	—	—	—	—	—	21	7	14	—	—	—	—	—	—	—	—	—	8	2	6	—	—	—	4	—	4	—	—	—	1	1	—
	大内町	—	—	—	—	—	—	32	15	17	—	—	—	—	—	—	—	—	—	13	4	9	1	1	—	5	1	4	1	—	1	—	—	—
大曲保健所	管内計	—	—	—	—	—	—	640	287	353	3	1	2	—	—	—	3	1	2	236	103	133	2	—	2	83	42	41	25	5	20	5	3	2
	大曲市	—	—	—	—	—	—	139	53	86	—	—	—	—	—	—	—	—	—	51	18	33	1	—	1	13	4	9	6	1	5	2	1	1
	仙北郡	—	—	—	—	—	—	501	234	267	3	1	2	—	—	—	3	1	2	185	85	100	1	—	1	70	38	32	19	4	15	3	2	1
	神岡町	—	—	—	—	—	—	25	16	9	—	—	—	—	—	—	—	—	—	10	7	3	—	—	—	4	3	1	1	1	—	—	—	—
	西仙北町	—	—	—	—	—	—	42	18	24	1	—	1	—	—	—	1	—	1	12	3	9	—	—	—	5	1	4	—	—	—	—	—	—
	角館町	—	—	—	—	—	—	55	25	30	1	—	1	—	—	—	1	—	1	24	11	13	1	—	1	8	5	3	2	—	2	—	—	—
	六郷町	—	—	—	—	—	—	24	6	18	—	—	—	—	—	—	—	—	—	11	3	8	—	—	—	6	2	4	1	—	1	—	—	—
	中仙町	—	—	—	—	—	—	69	38	31	—	—	—	—	—	—	—	—	—	22	14	8	—	—	—	9	7	2	1	1	—	—	—	—
	田沢湖町	—	—	—	—	—	—	48	24	24	—	—	—	—	—	—	—	—	—	16	9	7	—	—	—	5	5	—	4	—	4	1	1	—
	協和町	—	—	—	—	—	—	43	18	25	—	—	—	—	—	—	—	—	—	19	7	12	—	—	—	4	2	2	5	1	4	—	—	—
	南外村	—	—	—	—	—	—	19	4	15	—	—	—	—	—	—	—	—	—	10	1	9	—	—	—	5	1	4	1	—	1	—	—	—
	仙北町	—	—	—	—	—	—	36	15	21	—	—	—	—	—	—	—	—	—	11	5	6	—	—	—	3	1	2	1	1	—	—	—	—
	西木村	—	—	—	—	—	—	32	12	20	—	—	—	—	—	—	—	—	—	6	1	5	—	—	—	4	1	3	1	—	1	—	—	—
	太田町	—	—	—	—	—	—	33	19	14	—	—	—	—	—	—	—	—	—	13	7	6	—	—	—	5	2	3	—	—	—	1	1	—
	千畑町	—	—	—	—	—	—	49	27	22	—	—	—	—	—	—	—	—	—	20	10	10	—	—	—	9	5	4	—	—	—	1	—	1
	仙南村	—	—	—	—	—	—	26	12	14	1	1	—	—	—	—	1	1	—	11	7	4	—	—	—	3	3	—	2	—	2	—	—	—
横手保健所	管内計	—	—	—	—	—	—	396	182	214	4	3	1	1	—	1	3	3	—	155	67	88	4	—	4	35	18	17	14	7	7	11	4	7
	横手市	—	—	—	—	—	—	122	54	68	1	—	1	1	—	1	—	—	—	49	21	28	1	—	1	7	4	3	5	3	2	5	1	4
	平鹿郡	—	—	—	—	—	—	274	128	146	3	3	—	—	—	—	3	3	—	106	46	60	3	—	3	28	14	14	9	4	5	6	3	3
	増田町	—	—	—	—	—	—	39	19	20	—	—	—	—	—	—	—	—	—	10	3	7	1	—	1	4	1	3	1	—	1	1	1	—
	平鹿町	—	—	—	—	—	—	55	30	25	—	—	—	—	—	—	—	—	—	23	12	11	—	—	—	8	4	4	3	2	1	—	—	—
	雄物川町	—	—	—	—	—	—	47	17	30	1	1	—	—	—	—	1	1	—	21	8	13	—	—	—	3	2	1	1	1	—	2	—	2
	大森町	—	—	—	—	—	—	39	20	19	—	—	—	—	—	—	—	—	—	14	9	5	1	—	1	4	3	1	1	1	—	1	—	1
	十文字町	—	—	—	—	—	—	60	25	35	1	1	—	—	—	—	1	1	—	23	7	16	1	—	1	5	2	3	2	—	2	1	1	—
	山内村	—	—	—	—	—	—	16	7	9	1	1	—	—	—	—	1	1	—	7	3	4	—	—	—	1	1	—	1	—	1	—	—	—
	大雄村	—	—	—	—	—	—	18	10	8	—	—	—	—	—	—	—	—	—	8	4	4	—	—	—	3	1	2	—	—	—	1	1	—
湯沢保健所	管内計	—	—	—	—	—	—	344	169	175	6	3	3	3	2	1	3	1	2	141	66	75	1	1	—	52	22	30	14	9	5	8	4	4
	湯沢市	—	—	—	—	—	—	139	65	74	3	2	1	1	1	—	2	1	1	57	25	32	—	—	—	18	7	11	9	6	3	1	—	1
	雄勝郡	—	—	—	—	—	—	205	104	101	3	1	2	2	1	1	1	—	1	84	41	43	1	1	—	34	15	19	5	3	2	7	4	3
	稲川町	—	—	—	—	—	—	54	21	33	3	1	2	2	1	1	1	—	1	23	9	14	1	1	—	6	2	4	2	1	1	3	2	1
	雄勝町	—	—	—	—	—	—	53	28	25	—	—	—	—	—	—	—	—	—	22	11	11	—	—	—	8	3	5	1	—	1	—	—	—
	羽後町	—	—	—	—	—	—	71	40	31	—	—	—	—	—	—	—	—	—	27	13	14	—	—	—	16	7	9	2	2	—	1	1	—
	東成瀬村	—	—	—	—	—	—	8	6	2	—	—	—	—	—	—	—	—	—	4	2	2	—	—	—	1	—	1	—	—	—	—	—	—
	皆瀬村	—	—	—	—	—	—	19	9	10	—	—	—	—	—	—	—	—	—	8	6	3	—	—	—	3	3	—	—	—	—	3	1	2

区分		09205 心筋症			09206 不整脈及び伝導障害			09207 心不全			09208 その他の心疾患			0930 脳血管疾患			09301 くも膜下出血			09302 脳内血出			09303 脳梗塞			09304 その他の脳血管疾患			09400 大動脈瘤及び解離			09500 その他の循環器系の疾患		
		総数	男	女	総数	男	女	総数	男	女	総数	男	女	総数	男	女	総数	男	女	総数	男	女	総数	男	女	総数	男	女	総数	男	女	総数	男	女
総数		41	25	16	311	157	154	449	180	269	28	10	18	2,176	1,038	1,138	215	85	130	436	233	203	1,475	698	777	50	22	28	103	74	29	64	43	21
市部		20	12	8	162	85	77	219	81	138	13	3	10	1,056	480	576	109	40	69	212	106	106	703	321	382	32	13	19	58	42	16	29	21	8
郡部		21	13	8	149	72	77	230	99	131	15	7	6	1,120	558	562	106	45	61	224	127	97	772	377	395	18	9	9	45	32	13	35	22	13
大館保健所	管内計	2	2	—	46	32	16	76	30	46	2	—	2	275	126	149	31	14	17	35	18	17	204	93	111	5	1	4	9	4	5	2	1	1
	市部計	1	1	—	40	30	10	52	16	36	1	—	1	214	88	126	24	11	13	29	14	15	157	62	95	4	1	3	9	4	5	1	—	1
	大館市	1	1	—	33	24	9	27	7	20	1	—	1	115	52	63	12	6	6	20	10	10	80	35	45	3	1	2	5	2	3	—	—	—
	鹿角市	—	—	—	7	6	1	25	9	16	—	—	—	99	36	63	12	5	7	9	4	5	77	27	50	1	—	1	4	2	2	1	—	1
	鹿角郡	1	1	—	2	—	2	6	5	1	—	—	—	22	14	8	4	2	2	—	—	—	17	12	5	1	—	1	—	—	—	—	—	—
	小坂町	1	1	—	2	—	2	6	5	1	—	—	—	22	14	8	4	2	2	—	—	—	17	12	5	1	—	1	—	—	—	—	—	—
	北秋田郡一部計	—	—	—	6	2	4	18	9	9	1	—	1	39	24	15	3	1	2	6	4	2	30	19	11	—	—	—	—	—	—	1	1	—
	比内町	—	—	—	5	2	3	13	6	7	1	—	1	22	13	9	1	—	1	5	4	1	16	9	7	—	—	—	—	—	—	—	—	—
	田代町	—	—	—	1	—	1	5	3	2	—	—	—	17	11	6	2	1	1	1	—	1	14	10	4	—	—	—	—	—	—	1	1	—
鷹巣保健所	管内計(北秋田郡一部計)	2	1	1	13	6	7	39	19	20	4	1	3	120	50	70	15	5	10	20	9	11	82	35	47	3	1	2	2	1	1	5	5	—
	鷹巣町	—	—	—	8	5	3	16	6	10	4	1	3	49	23	26	8	3	5	7	4	3	32	15	17	2	1	1	1	—	1	4	4	—
	森吉町	1	—	1	2	—	2	6	4	2	—	—	—	19	5	14	3	1	2	4	1	3	12	3	9	—	—	—	—	—	—	—	—	—
	阿仁町	—	—	—	2	1	1	2	2	—	—	—	—	12	4	8	—	—	—	3	1	2	9	3	6	—	—	—	—	—	—	—	—	—
	合川町	—	—	—	1	—	1	3	2	1	—	—	—	18	8	10	3	1	2	3	1	2	11	6	5	1	—	1	1	1	—	—	—	—
	上小阿仁村	1	1	—	—	—	—	12	5	7	—	—	—	22	10	12	1	—	1	3	2	1	18	8	10	—	—	—	—	—	—	1	1	—
能代保健所	管内計	1	—	1	24	12	12	32	12	20	1	—	1	232	119	113	17	8	9	56	25	31	154	82	72	5	4	1	8	5	3	4	3	1
	能代市	1	—	1	15	8	7	21	8	13	1	—	1	119	64	55	9	5	4	28	8	20	79	48	31	3	3	—	5	3	2	1	1	—
	山本郡	—	—	—	9	4	5	11	4	7	—	—	—	113	55	58	8	3	5	28	17	11	75	34	41	2	1	1	3	2	1	3	2	1
	琴丘町	—	—	—	2	—	2	1	1	—	—	—	—	13	6	7	—	—	—	3	1	2	10	5	5	—	—	—	—	—	—	—	—	—
	二ツ井町	—	—	—	2	1	1	4	1	3	—	—	—	29	12	17	1	—	1	4	2	2	22	9	13	2	1	1	—	—	—	—	—	—
	八森町	—	—	—	1	—	1	1	1	—	—	—	—	7	4	3	—	—	—	1	—	1	6	4	2	—	—	—	—	—	—	—	—	—
	山本町	—	—	—	1	1	—	2	—	2	—	—	—	23	10	13	3	1	2	6	3	3	14	6	8	—	—	—	—	—	—	—	—	—
	八竜町	—	—	—	1	—	1	1	1	—	—	—	—	17	10	7	2	1	1	7	6	1	8	3	5	—	—	—	2	2	—	2	1	1
	藤里町	—	—	—	—	—	—	2	—	2	—	—	—	16	7	9	1	—	1	5	3	2	10	4	6	—	—	—	—	—	—	1	1	—
	峰浜村	—	—	—	2	2	—	—	—	—	—	—	—	8	6	2	1	1	—	2	2	—	5	3	2	—	—	—	1	—	1	—	—	—
秋田市保健所	管内計	10	6	4	50	17	33	67	31	36	10	2	8	353	166	187	40	12	28	81	48	33	212	99	113	20	7	13	30	22	8	16	12	4
	秋田市	10	6	4	50	17	33	67	31	36	10	2	8	353	166	187	40	12	28	81	48	33	212	99	113	20	7	13	30	22	8	16	12	4
秋田中央保健所	管内計	6	2	4	35	17	18	48	20	28	3	2	1	203	107	96	21	7	14	40	20	20	137	76	61	5	4	1	16	14	2	8	4	4
	鹿角市	1	1	—	17	9	8	9	4	5	1	1	—	64	28	36	10	2	8	7	1	6	47	25	22	—	—	—	6	6	—	2	2	—
	南秋田郡	4	1	3	15	7	8	35	13	22	—	—	—	110	62	48	10	4	6	24	14	10	71	40	31	5	4	1	6	6	—	6	2	4
	五城目町	—	—	—	3	—	3	10	6	4	—	—	—	23	12	11	3	2	1	4	2	2	13	6	7	3	2	1	—	—	—	—	—	—
	昭和町	—	—	—	2	2	—	1	1	—	—	—	—	12	7	5	—	—	—	1	1	—	9	4	5	2	2	—	—	—	—	1	—	1
	八郎潟町	2	1	1	4	3	1	4	2	2	—	—	—	15	7	8	4	—	4	3	2	1	8	5	3	—	—	—	1	1	—	1	1	—
	飯田川町	—	—	—	—	—	—	1	—	1	—	—	—	8	3	5	—	—	—	—	—	—	8	3	5	—	—	—	—	—	—	—	—	—
	天王町	1	—	1	4	1	3	12	2	10	—	—	—	19	9	10	1	1	—	6	2	4	12	6	6	—	—	—	4	4	—	2	—	2
	井川町	—	—	—	—	—	—	2	1	1	—	—	—	7	6	1	—	—	—	2	2	—	5	4	1	—	—	—	—	—	—	1	1	—
	若美町	1	—	1	2	1	1	5	1	4	—	—	—	20	14	6	—	—	—	6	3	3	14	11	3	—	—	—	—	—	—	1	—	1
	大潟村	—	—	—	—	—	—	—	—	—	—	—	—	6	4	2	2	1	1	2	2	—	2	1	1	—	—	—	1	1	—	—	—	—
	河辺郡	1	—	1	3	1	2	4	3	1	2	1	1	29	17	12	1	1	—	9	5	4	19	11	8	—	—	—	4	2	2	—	—	—
	河辺町	—	—	—	—	—	—	1	—	1	1	1	—	13	7	6	—	—	—	4	2	2	9	5	4	—	—	—	3	2	1	—	—	—
	雄和町	1	—	1	3	1	2	3	3	—	1	—	1	16	10	6	1	1	—	5	3	2	10	6	4	—	—	—	1	—	1	—	—	—

区分		09205 心筋症			09206 不整脈及び伝導障害			09207 心不全			09208 その他の心疾患			0930 脳血管疾患			09301 くも膜下出血			09302 脳内血出			09303 脳梗塞			09304 その他の脳血管疾患			09400 大動脈瘤及び解離			09500 その他の循環器系の疾患		
		総数	男	女	総数	男	女	総数	男	女	総数	男	女	総数	男	女	総数	男	女	総数	男	女	総数	男	女	総数	男	女	総数	男	女	総数	男	女
本荘保健所	管内計	5	3	2	27	15	12	45	20	25	1	1	—	207	106	101	15	4	11	42	25	17	147	77	70	3	—	3	12	9	3	6	6	—
	本荘市	1	—	1	7	3	4	20	7	13	—	—	—	80	37	43	6	2	4	15	8	7	58	27	31	1	—	1	2	2	—	2	2	—
	由利郡	4	3	1	20	12	8	25	13	12	1	1	—	127	69	58	9	2	7	27	17	10	89	50	39	2	—	2	10	7	3	4	4	—
	仁賀保町	—	—	—	5	1	4	4	1	3	—	—	—	18	11	7	1	1	—	4	3	1	13	7	6	—	—	—	1	1	—	3	3	—
	金浦町	—	—	—	1	1	—	3	2	1	—	—	—	10	4	6	1	—	1	3	1	2	6	3	3	—	—	—	—	—	—	—	—	—
	象潟町	1	1	—	6	4	2	3	1	2	—	—	—	21	12	9	2	—	2	5	2	3	14	10	4	—	—	—	—	—	—	—	—	—
	矢島町	2	2	—	1	—	1	1	1	—	—	—	—	11	6	5	—	—	—	2	2	—	9	4	5	—	—	—	2	2	—	—	—	—
	岩城町	—	—	—	2	2	—	2	2	—	1	1	—	12	8	4	2	—	2	2	2	—	8	6	2	—	—	—	2	2	—	—	—	—
	由利町	—	—	—	1	1	—	2	2	—	—	—	—	6	4	2	—	—	—	—	—	—	6	4	2	—	—	—	1	1	—	—	—	—
	西目町	—	—	—	2	1	1	1	1	—	—	—	—	11	8	3	—	—	—	5	4	1	6	4	2	—	—	—	—	—	—	—	—	—
	鳥海町	—	—	—	—	—	—	3	2	1	—	—	—	9	2	7	1	—	1	3	—	3	5	2	3	—	—	—	2	—	2	—	—	—
	東由利町	1	—	1	1	1	—	1	—	1	—	—	—	11	4	7	2	1	1	2	2	—	5	1	4	2	—	2	1	—	1	1	1	—
	大内町	—	—	—	1	1	—	5	1	4	—	—	—	18	10	8	—	—	—	1	1	—	17	9	8	—	—	—	1	1	—	—	—	—
大曲保健所	管内計	4	4	—	38	15	23	74	31	43	5	3	2	375	167	208	34	14	20	80	41	39	255	108	147	6	4	2	16	11	5	10	5	5
	大曲市	—	—	—	9	5	4	20	7	13	—	—	—	81	31	50	6	3	3	17	8	9	56	18	38	2	2	—	3	2	1	4	2	2
	仙北郡	4	4	—	29	10	19	54	24	30	5	3	2	294	136	158	28	11	17	63	33	30	199	90	109	4	2	2	13	9	4	6	3	3
	神岡町	—	—	—	1	—	1	4	3	1	—	—	—	14	8	6	2	—	2	2	1	1	10	7	3	—	—	—	1	1	—	—	—	—
	西仙北町	—	—	—	4	1	3	3	1	2	—	—	—	27	14	13	3	1	2	4	2	2	20	11	9	—	—	—	2	1	1	—	—	—
	角館町	—	—	—	3	2	1	10	4	6	—	—	—	27	13	14	1	—	1	6	3	3	18	10	8	2	—	2	3	1	2	—	—	—
	六郷町	—	—	—	1	—	1	3	1	2	—	—	—	13	3	10	2	—	2	2	1	1	9	2	7	—	—	—	—	—	—	—	—	—
	中仙町	—	—	—	3	1	2	7	5	2	2	—	2	44	23	21	3	1	2	10	6	4	31	16	15	—	—	—	1	1	—	2	—	2
	田沢湖町	1	1	—	1	1	—	3	—	3	1	1	—	27	12	15	3	2	1	7	4	3	17	6	11	—	—	—	2	1	1	3	2	1
	協和町	1	1	—	2	1	1	6	1	5	1	1	—	23	10	13	2	1	1	3	2	1	18	7	11	—	—	—	—	—	—	1	1	—
	南外村	—	—	—	1	—	1	3	—	3	—	—	—	9	3	6	3	—	3	2	—	2	3	2	1	1	1	—	—	—	—	—	—	—
	仙北町	—	—	—	4	1	3	3	2	1	—	—	—	25	10	15	2	1	1	4	2	2	19	7	12	—	—	—	—	—	—	—	—	—
	西木村	—	—	—	1	—	1	—	—	—	—	—	—	26	11	15	2	1	1	4	1	3	20	9	11	—	—	—	—	—	—	—	—	—
	太田町	1	1	—	1	—	1	5	3	2	—	—	—	19	11	8	2	1	1	5	4	1	11	5	6	1	1	—	1	1	—	—	—	—
	千畑町	—	—	—	6	2	4	3	2	1	1	1	—	27	15	12	3	3	—	11	5	6	13	7	6	—	—	—	2	2	—	—	—	—
	仙南村	1	1	—	1	1	—	4	2	2	—	—	—	13	3	10	—	—	—	3	2	1	10	1	9	—	—	—	1	1	—	—	—	—
横手保健所	管内計	9	6	3	46	22	24	35	9	26	1	1	—	223	102	121	22	12	10	51	31	20	147	58	89	3	1	2	7	6	1	7	4	3
	横手市	5	4	1	13	6	7	13	3	10	—	—	—	66	28	38	6	2	4	15	8	7	43	18	25	2	—	2	3	3	—	3	2	1
	平鹿郡	4	2	2	33	16	17	22	6	16	1	1	—	157	74	83	16	10	6	36	23	13	104	40	64	1	1	—	4	3	1	4	2	2
	増田町	—	—	—	1	1	—	2	—	2	—	—	—	27	14	13	2	2	—	8	5	3	17	7	10	—	—	—	1	1	—	1	1	—
	平鹿町	1	1	—	6	3	3	5	2	3	—	—	—	31	17	14	3	2	1	6	4	2	21	10	11	1	1	—	1	1	—	—	—	—
	雄物川町	2	—	2	6	3	3	6	1	5	1	1	—	24	8	16	3	1	2	4	2	2	17	5	12	—	—	—	1	—	1	—	—	—
	大森町	1	1	—	5	3	2	1	1	—	—	—	—	23	11	12	1	1	—	4	3	1	18	7	11	—	—	—	—	—	—	2	—	2
	十文字町	—	—	—	11	3	8	3	1	2	—	—	—	35	16	19	3	1	2	5	4	1	27	11	16	—	—	—	1	1	—	—	—	—
	山内村	—	—	—	2	1	1	3	1	2	—	—	—	7	2	5	1	1	—	3	1	2	3	—	3	—	—	—	—	—	—	1	1	—
	大雄村	—	—	—	2	2	—	2	—	2	—	—	—	10	6	4	3	2	1	6	4	2	1	—	1	—	—	—	—	—	—	—	—	—
湯沢保健所	管内計	2	1	1	30	21	9	33	8	25	1	—	1	188	95	93	20	9	11	31	16	15	137	70	67	—	—	—	3	2	1	6	3	3
	湯沢市	1	—	1	11	7	4	17	5	12	—	—	—	79	38	41	8	3	5	20	11	9	51	24	27	—	—	—	—	—	—	—	—	—
	雄勝郡	1	1	—	19	14	5	16	3	13	1	—	1	109	57	52	12	6	6	11	5	6	86	46	40	—	—	—	3	2	1	6	3	3
	稲川町	—	—	—	5	2	3	6	1	5	—	—	—	25	10	15	4	2	2	2	2	—	19	6	13	—	—	—	—	—	—	3	1	2
	雄勝町	1	1	—	6	5	1	5	2	3	1	—	1	30	16	14	5	2	3	4	1	3	21	13	8	—	—	—	—	—	—	1	1	—
	羽後町	—	—	—	3	3	—	5	—	5	—	—	—	42	26	16	2	1	1	4	1	3	36	24	12	—	—	—	2	1	1	—	—	—
	東成村	—	—	—	3	2	1	—	—	—	—	—	—	2	2	—	—	—	—	1	1	—	1	1	—	—	—	—	1	1	—	1	1	—
	皆瀬村	—	—	—	2	2	—	—	—	—	—	—	—	10	3	7	1	1	—	—	—	—	9	2	7	—	—	—	—	—	—	1	—	1

区分		10000 呼吸器系の疾患			10100 インフルエンザ			10200 肺炎			10300 急性気管支炎			1040 慢性肺	0 閉塞性疾患		10500 喘息			10600 その他の呼吸器系の疾患			11000 消化器系の疾患			11100 胃潰瘍及び十二指腸潰瘍			11200 ヘルニア及び腸閉塞			11300 肝疾患		
		総数	男	女	総数	男	女	総数	男	女	総数	男	女	総数	男	女	総数	男	女	総数	男	女	総数	男	女	総数	男	女	総数	男	女	総数	男	女
総数		1,543	878	665	6	3	3	1,081	601	480	24	9	15	107	81	26	47	22	25	278	162	116	395	220	175	32	18	14	54	27	27	129	80	49
市部		820	461	359	5	2	3	580	313	267	7	1	6	56	41	15	25	12	13	147	92	55	198	121	77	11	7	4	18	8	10	76	49	27
郡部		723	417	306	1	1	—	501	288	213	17	8	9	51	40	11	22	10	12	131	70	61	197	99	98	21	11	10	36	19	17	53	31	22
大館保健所	管内計	223	124	99	2	1	1	163	91	72	3	—	3	10	9	1	7	2	5	38	21	17	49	28	21	5	5	—	7	3	4	17	11	6
	市部計	172	99	73	2	1	1	129	75	54	2	—	2	6	5	1	4	1	3	29	17	12	37	20	17	3	3	—	3	—	3	14	9	5
	大館市	88	50	38	2	1	1	62	35	27	1	—	1	5	4	1	3	1	2	15	9	6	22	15	7	3	3	—	1	—	1	7	7	—
	鹿角市	84	49	35	—	—	—	67	40	27	1	—	1	1	1	—	1	—	1	14	8	6	15	5	10	—	—	—	2	—	2	7	2	5
	鹿角郡	15	6	9	—	—	—	10	5	5	—	—	—	—	—	—	2	—	2	3	1	2	7	4	3	1	1	—	2	2	—	1	—	1
	小坂町	15	6	9	—	—	—	10	5	5	—	—	—	—	—	—	2	—	2	3	1	2	7	4	3	1	1	—	2	2	—	1	—	1
	北秋田郡一部計	36	19	17	—	—	—	24	11	13	1	—	1	4	4	—	1	1	—	6	3	3	5	4	1	1	1	—	2	1	1	2	2	—
	比内町	21	10	11	—	—	—	14	5	9	—	—	—	3	3	—	—	—	—	4	2	2	4	3	1	1	1	—	2	1	1	1	1	—
	田代町	15	9	6	—	—	—	10	6	4	1	—	1	1	1	—	1	1	—	2	1	1	1	1	—	—	—	—	—	—	—	1	1	—
鷹巣保健所	管内計(北秋田郡一部計)	76	52	24	—	—	—	61	46	15	2	2	—	4	2	2	—	—	—	9	2	7	24	9	15	2	—	2	5	3	2	4	1	3
	鷹巣町	42	28	14	—	—	—	32	24	8	2	2	—	2	1	1	—	—	—	6	1	5	11	3	8	1	—	1	2	1	1	2	—	2
	森吉町	10	8	2	—	—	—	9	8	1	—	—	—	—	—	—	—	—	—	1	—	1	3	2	1	—	—	—	—	—	—	1	1	—
	阿仁町	9	5	4	—	—	—	5	3	2	—	—	—	2	1	1	—	—	—	2	1	1	4	1	3	1	—	1	—	—	—	—	—	—
	合川町	13	11	2	—	—	—	13	11	2	—	—	—	—	—	—	—	—	—	—	—	—	4	2	2	—	—	—	2	1	1	—	—	—
	上小阿仁村	2	—	2	—	—	—	2	—	2	—	—	—	—	—	—	—	—	—	—	—	—	2	1	1	—	—	—	1	1	—	1	—	1
能代保健所	管内計	172	89	83	1	1	—	127	61	66	2	—	2	12	8	4	5	2	3	25	17	8	38	21	17	1	—	1	7	5	2	9	4	5
	能代市	94	45	49	1	1	—	72	31	41	1	—	1	5	3	2	2	1	1	13	9	4	20	10	10	—	—	—	1	1	—	8	4	4
	山本郡	78	44	34	—	—	—	55	30	25	1	—	1	7	5	2	3	1	2	12	8	4	18	11	7	1	—	1	6	4	2	1	—	1
	琴丘町	14	9	5	—	—	—	7	4	3	—	—	—	3	3	—	1	—	1	3	2	1	1	1	—	—	—	—	1	1	—	—	—	—
	二ツ井町	21	12	9	—	—	—	18	10	8	—	—	—	—	—	—	1	—	1	2	2	—	9	4	5	—	—	—	2	1	1	1	—	1
	八森町	3	2	1	—	—	—	2	1	1	—	—	—	—	—	—	—	—	—	1	1	—	—	—	—	—	—	—	—	—	—	—	—	—
	山本町	10	5	5	—	—	—	6	4	2	—	—	—	1	—	1	—	—	—	3	1	2	3	2	1	1	—	1	—	—	—	—	—	—
	八竜町	10	3	7	—	—	—	7	1	6	1	—	1	1	1	—	1	1	—	—	—	—	1	1	—	—	—	—	1	1	—	—	—	—
	藤里町	12	8	4	—	—	—	10	7	3	—	—	—	—	—	—	—	—	—	2	1	1	2	1	1	—	—	—	2	1	1	—	—	—
	峰浜村	8	5	3	—	—	—	5	3	2	—	—	—	2	1	1	—	—	—	1	1	—	2	2	—	—	—	—	—	—	—	—	—	—
秋田市保健所	管内計	322	194	128	1	—	1	221	125	96	3	1	2	27	19	8	11	7	4	59	42	17	70	45	25	2	1	1	9	5	4	25	16	9
	秋田市	322	194	128	1	—	1	221	125	96	3	1	2	27	19	8	11	7	4	59	42	17	70	45	25	2	1	1	9	5	4	25	16	9
秋田中央保健所	管内計	181	112	69	1	—	1	116	66	50	2	1	1	10	10	—	9	6	3	43	29	14	44	27	17	6	4	2	5	1	4	17	14	3
	男鹿市	47	26	21	1	—	1	28	13	15	—	—	—	3	3	—	2	2	—	13	8	5	14	9	5	2	1	1	2	—	2	3	3	—
	南秋田郡	105	70	35	—	—	—	70	44	26	1	1	—	5	5	—	5	3	2	24	17	7	23	13	10	3	2	1	2	1	1	10	7	3
	五城目町	22	17	5	—	—	—	12	9	3	1	1	—	3	3	—	1	1	—	5	3	2	7	2	5	—	—	—	—	—	—	3	2	1
	昭和町	14	9	5	—	—	—	9	5	4	—	—	—	—	—	—	2	1	1	3	3	—	—	—	—	—	—	—	—	—	—	—	—	—
	八郎潟町	14	10	4	—	—	—	12	8	4	—	—	—	1	1	—	—	—	—	1	1	—	2	1	1	1	—	1	—	—	—	—	—	—
	飯田川町	7	3	4	—	—	—	6	2	4	—	—	—	—	—	—	—	—	—	1	1	—	1	—	1	—	—	—	—	—	—	—	—	—
	天王町	25	18	7	—	—	—	16	11	5	—	—	—	—	—	—	2	1	1	7	6	1	10	8	2	2	2	—	1	—	1	6	5	1
	井川町	8	4	4	—	—	—	6	3	3	—	—	—	—	—	—	—	—	—	2	1	1	2	2	—	—	—	—	1	1	—	—	—	—
	若美町	13	9	4	—	—	—	7	6	1	—	—	—	1	1	—	—	—	—	5	2	3	1	—	1	—	—	—	—	—	—	1	—	1
	大潟村	2	—	2	—	—	—	2	—	2	—	—	—	—	—	—	—	—	—	—	—	—	—	—	—	—	—	—	—	—	—	—	—	—
	河辺郡	29	16	13	—	—	—	18	9	9	1	—	1	2	2	—	2	1	1	6	4	2	7	5	2	1	1	—	1	—	1	4	4	—
	河辺町	18	10	8	—	—	—	12	5	7	—	—	—	2	2	—	—	—	—	4	3	1	3	2	1	1	1	—	—	—	—	1	1	—
	雄和町	11	6	5	—	—	—	6	4	2	1	—	1	—	—	—	2	1	1	2	1	1	4	3	1	—	—	—	1	—	1	3	3	—

第22表　死亡数（性・死因・保健所・市町村別）（つづき）　　平成11年

区分		10000 呼吸器系の疾患			10100 インフルエンザ			10200 肺炎			10300 急性気管支炎			1040 慢性肺	0 閉塞性疾患		10500 喘息			10600 その他の呼吸器系の疾患			11000 消化器系の疾患			11100 胃潰瘍及び十二指腸潰瘍			11200 ヘルニア及び腸閉塞			11300 肝疾患		
		総数	男	女	総数	男	女	総数	男	女	総数	男	女	総数	男	女	総数	男	女	総数	男	女	総数	男	女	総数	男	女	総数	男	女	総数	男	女
本荘保健所	管内計	122	65	57	—	—	—	90	46	44	2	1	1	8	6	2	2	2	—	20	10	10	46	29	17	4	2	2	3	2	1	23	15	8
	本荘市	46	24	22	—	—	—	35	17	18	—	—	—	3	2	1	1	1	—	7	4	3	20	17	3	1	1	—	—	—	—	11	10	1
	由利郡	76	41	35	—	—	—	55	29	26	2	1	1	5	4	1	1	1	—	13	6	7	26	12	14	3	1	2	3	2	1	12	5	7
	仁賀保町	9	5	4	—	—	—	8	5	3	—	—	—	—	—	—	—	—	—	1	—	1	2	—	2	—	—	—	—	—	—	—	—	—
	金浦町	6	3	3	—	—	—	5	3	2	—	—	—	—	—	—	—	—	—	1	—	1	1	1	—	—	—	—	1	1	—	—	—	—
	象潟町	8	3	5	—	—	—	5	1	4	—	—	—	2	2	—	—	—	—	1	—	1	6	3	3	—	—	—	—	—	—	4	2	2
	矢島町	6	2	4	—	—	—	5	2	3	—	—	—	1	—	1	—	—	—	—	—	—	3	1	2	1	—	1	—	—	—	2	1	1
	岩城町	7	1	6	—	—	—	6	1	5	—	—	—	—	—	—	—	—	—	1	—	1	3	2	1	—	—	—	1	—	1	1	1	—
	由利町	4	3	1	—	—	—	3	2	1	—	—	—	1	1	—	—	—	—	—	—	—	3	2	1	—	—	—	—	—	—	2	1	1
	西目町	3	3	—	—	—	—	1	1	—	—	—	—	—	—	—	—	—	—	2	2	—	3	2	1	2	1	1	1	1	—	—	—	—
	鳥海町	17	10	7	—	—	—	11	7	4	1	—	1	1	1	—	—	—	—	4	2	2	—	—	—	—	—	—	—	—	—	—	—	—
	東由利町	6	3	3	—	—	—	3	1	2	—	—	—	—	—	—	1	1	—	2	1	1	1	—	1	—	—	—	—	—	—	—	—	—
	大内町	10	8	2	—	—	—	8	6	2	1	1	—	—	—	—	—	—	—	1	1	—	4	1	3	—	—	—	—	—	—	3	—	3
大曲保健所	管内計	195	95	100	1	1	—	139	73	66	5	1	4	12	6	6	4	—	4	34	14	20	61	31	30	7	4	3	9	3	6	16	8	8
	大曲市	42	20	22	—	—	—	26	14	12	1	—	1	4	2	2	1	—	1	10	4	6	18	11	7	2	1	1	1	—	1	7	4	3
	仙北郡	153	75	78	1	1	—	113	59	54	4	1	3	8	4	4	3	—	3	24	10	14	43	20	23	5	3	2	8	3	5	9	4	5
	神岡町	5	3	2	—	—	—	3	2	1	—	—	—	—	—	—	—	—	—	2	1	1	3	2	1	—	—	—	1	1	—	1	1	—
	西仙北町	18	8	10	1	1	—	10	5	5	2	—	2	3	2	1	—	—	—	2	—	2	6	3	3	2	1	1	—	—	—	2	1	1
	角館町	19	8	11	—	—	—	14	6	8	—	—	—	—	—	—	—	—	—	5	2	3	4	3	1	—	—	—	—	—	—	1	1	—
	六郷町	10	5	5	—	—	—	8	5	3	—	—	—	1	—	1	—	—	—	1	—	1	4	2	2	—	—	—	—	—	—	1	—	1
	中仙町	17	9	8	—	—	—	15	9	6	—	—	—	2	—	2	—	—	—	—	—	—	3	1	2	—	—	—	—	—	—	1	—	1
	田沢湖町	17	7	10	—	—	—	12	5	7	1	1	—	—	—	—	—	—	—	4	1	3	5	1	4	—	—	—	2	—	2	1	—	1
	協和町	9	3	6	—	—	—	4	1	3	1	—	1	2	2	—	—	—	—	2	—	2	5	3	2	1	1	—	—	—	—	—	—	—
	南外村	6	4	2	—	—	—	4	2	2	—	—	—	—	—	—	—	—	—	2	2	—	1	—	1	—	—	—	—	—	—	—	—	—
	仙北町	8	2	6	—	—	—	6	2	4	—	—	—	—	—	—	2	—	2	—	—	—	—	—	—	—	—	—	—	—	—	—	—	—
	西木村	8	8	—	—	—	—	6	6	—	—	—	—	—	—	—	—	—	—	2	2	—	2	—	2	—	—	—	1	—	1	—	—	—
	太田町	8	4	4	—	—	—	8	4	4	—	—	—	—	—	—	—	—	—	—	—	—	2	2	—	—	—	—	1	1	—	—	—	—
	千畑町	17	8	9	—	—	—	13	7	6	—	—	—	—	—	—	1	—	1	3	1	2	5	1	4	1	—	1	3	1	2	—	—	—
	仙南村	11	6	5	—	—	—	10	5	5	—	—	—	—	—	—	—	—	—	1	1	—	3	2	1	1	1	—	—	—	—	2	1	1
横手保健所	管内計	164	95	69	—	—	—	108	61	47	4	3	1	10	9	1	4	1	3	38	21	17	39	20	19	4	1	3	5	3	2	8	6	2
	横手市	62	33	29	—	—	—	43	24	19	—	—	—	4	3	1	3	—	3	12	6	6	10	6	4	1	—	1	1	1	—	4	2	2
	平鹿郡	102	62	40	—	—	—	65	37	28	4	3	1	6	6	—	1	1	—	26	15	11	29	14	15	3	1	2	4	2	2	4	4	—
	増田町	17	10	7	—	—	—	9	6	3	—	—	—	2	2	—	—	—	—	6	2	4	3	3	—	1	1	—	1	1	—	1	1	—
	平鹿町	27	17	10	—	—	—	22	13	9	—	—	—	1	1	—	—	—	—	4	3	1	5	2	3	—	—	—	1	—	1	1	1	—
	雄物川町	14	8	6	—	—	—	8	4	4	—	—	—	—	—	—	—	—	—	6	4	2	9	4	5	1	—	1	1	1	—	—	—	—
	大森町	15	8	7	—	—	—	11	5	6	1	1	—	1	1	—	—	—	—	2	1	1	3	1	2	—	—	—	1	—	1	1	1	—
	十文字町	17	12	5	—	—	—	7	5	2	3	2	1	1	1	—	1	1	—	5	3	2	5	2	3	1	—	1	—	—	—	—	—	—
	山内村	4	3	1	—	—	—	2	1	1	—	—	—	1	1	—	—	—	—	1	1	—	—	—	—	—	—	—	—	—	—	—	—	—
	大雄村	8	4	4	—	—	—	6	3	3	—	—	—	—	—	—	—	—	—	2	1	1	4	2	2	—	—	—	—	—	—	1	1	—
湯沢保健所	管内計	88	52	36	—	—	—	56	32	24	1	—	1	14	12	2	5	2	3	12	6	6	24	10	14	1	1	—	4	2	2	10	5	5
	湯沢市	35	20	15	—	—	—	26	14	12	—	—	—	4	4	—	1	—	1	4	2	2	9	3	6	—	—	—	1	1	—	4	1	3
	雄勝郡	53	32	21	—	—	—	30	18	12	1	—	1	10	8	2	4	2	2	8	4	4	15	7	8	1	1	—	3	1	2	6	4	2
	稲川町	10	6	4	—	—	—	8	5	3	—	—	—	1	1	—	—	—	—	1	—	1	4	2	2	—	—	—	2	1	1	1	1	—
	雄勝町	17	11	6	—	—	—	6	4	2	—	—	—	6	4	2	2	1	1	3	2	1	1	—	1	—	—	—	—	—	—	—	—	—
	羽後町	20	11	9	—	—	—	14	8	6	1	—	1	2	2	—	2	1	1	1	—	1	6	3	3	1	1	—	1	—	1	3	2	1
	東成瀬村	5	3	2	—	—	—	2	1	1	—	—	—	1	1	—	—	—	—	2	1	1	1	—	1	—	—	—	—	—	—	1	—	1
	皆瀬村	1	1	—	—	—	—	—	—	—	—	—	—	—	—	—	—	—	—	1	1	—	3	2	1	—	—	—	—	—	—	1	1	—

区分		11301 肝硬変（アルコール性を除く）			11302 その他の肝疾患			11400 その他の消化器系の疾患			12000 皮膚及び皮下組織の疾患			1300 筋結合			0 骨格系及び組織の疾患		14000 尿路性器系の疾患			14100 糸球体疾患及び腎尿細管間質性疾患			14200 腎不全			14201 急性腎不全			14202 慢性腎不全			14203 詳細不明の腎不全		
		総数	男	女	総数	男	女	総数	男	女	総数	男	女	総数	男	女	男	女	総数	男	女	総数	男	女	総数	男	女	総数	男	女	総数	男	女	総数	男	女
総数		74	42	32	55	38	17	180	95	85	10	5	5	38	7	31	308	118	190	44	16	28	212	85	127	50	22	28	115	46	69	47	17	30
市部		43	26	17	33	23	10	93	57	36	6	3	3	20	4	16	152	60	92	20	7	13	102	43	59	27	12	15	52	22	30	23	9	14
郡部		31	16	15	22	15	7	87	38	49	4	2	2	18	3	15	156	58	98	24	9	15	110	42	68	23	10	13	63	24	39	24	8	16
大館保健所	管内計	6	4	2	11	7	4	20	9	11	1	1	—	6	2	4	49	20	29	5	—	5	31	18	13	14	10	4	7	3	4	10	5	5
	市部計	5	3	2	9	6	3	17	8	9	1	1	—	6	2	4	34	14	20	3	—	3	20	12	8	10	8	2	3	1	2	7	3	4
	大館市	3	3	—	4	4	—	11	5	6	—	—	—	4	2	2	20	8	12	2	—	2	13	8	5	6	5	1	1	1	—	6	2	4
	鹿角市	2	—	2	5	2	3	6	3	3	1	1	—	2	—	2	14	6	8	1	—	1	7	4	3	4	3	1	2	—	2	1	1	—
	鹿角郡	—	—	—	1	—	1	3	1	2	—	—	—	—	—	—	3	—	3	—	—	—	2	—	2	1	—	1	1	—	1	—	—	—
	小坂町	—	—	—	1	—	1	3	1	2	—	—	—	—	—	—	3	—	3	—	—	—	2	—	2	1	—	1	1	—	1	—	—	—
	北秋田郡一部計	1	1	—	1	1	—	—	—	—	—	—	—	—	—	—	12	6	6	2	—	2	9	6	3	3	2	1	3	2	1	3	2	1
	比内町	—	—	—	1	1	—	—	—	—	—	—	—	—	—	—	7	2	5	2	—	2	4	2	2	—	—	—	3	2	1	1	—	1
	田代町	1	1	—	—	—	—	—	—	—	—	—	—	—	—	—	5	4	1	—	—	—	5	4	1	5	2	1	—	—	—	2	2	—
鷹巣保健所	管内計（北秋田郡一部計）	3	—	3	1	1	—	13	5	8	—	—	—	—	—	—	8	4	4	2	1	1	4	2	2	—	—	—	3	2	1	1	—	1
	鷹巣町	2	—	2	—	—	—	6	2	4	—	—	—	—	—	—	4	1	3	2	1	1	2	—	2	—	—	—	1	—	1	1	—	1
	森吉町	—	—	—	1	1	—	2	1	1	—	—	—	—	—	—	2	1	1	—	—	—	—	—	—	—	—	—	—	—	—	—	—	—
	阿仁町	—	—	—	—	—	—	3	1	2	—	—	—	—	—	—	1	1	—	—	—	—	1	1	—	—	—	—	1	1	—	—	—	—
	合川町	—	—	—	—	—	—	2	1	1	—	—	—	—	—	—	—	—	—	—	—	—	—	—	—	—	—	—	—	—	—	—	—	—
	上小阿仁村	1	—	1	—	—	—	—	—	—	—	—	—	—	—	—	1	1	—	—	—	—	1	1	—	—	—	—	1	1	—	—	—	—
能代保健所	管内計	5	2	3	4	2	2	21	12	9	1	—	1	5	2	3	33	14	19	9	3	6	22	11	11	7	2	5	11	7	4	4	2	2
	能代市	4	2	2	4	2	2	11	5	6	1	—	1	2	1	1	19	8	11	5	3	2	13	5	8	6	1	5	4	3	1	3	1	2
	山本郡	1	—	1	—	—	—	10	7	3	—	—	—	3	1	2	14	6	3	4	—	4	9	6	3	1	1	—	7	4	3	1	1	—
	琴丘町	—	—	—	—	—	—	—	—	—	—	—	—	—	—	—	1	1	—	—	—	—	1	1	—	—	—	—	1	1	—	—	—	—
	二ツ井町	1	—	1	—	—	—	6	3	3	—	—	—	—	—	—	3	—	3	2	—	2	—	—	—	—	—	—	—	—	—	—	—	—
	八森町	—	—	—	—	—	—	—	—	—	—	—	—	—	—	—	2	1	1	—	—	—	2	1	1	—	—	—	2	1	1	—	—	—
	山本町	—	—	—	—	—	—	2	2	—	—	—	—	1	—	1	5	3	2	2	—	2	3	3	—	1	1	—	2	2	—	—	—	—
	八竜町	—	—	—	—	—	—	—	—	—	—	—	—	1	—	1	—	—	—	—	—	—	—	—	—	—	—	—	—	—	—	—	—	—
	藤里町	—	—	—	—	—	—	—	—	—	—	—	—	1	1	—	1	1	—	—	—	—	1	1	—	—	—	—	—	—	—	1	1	—
	峰浜村	—	—	—	—	—	—	2	2	—	—	—	—	—	—	—	2	—	2	—	—	—	2	—	2	—	—	—	2	—	2	—	—	—
秋田市保健所	管内計	19	11	8	6	5	1	34	23	11	2	1	1	7	1	6	54	23	31	4	2	2	43	17	26	10	3	7	24	12	12	9	2	7
	秋田市	19	11	8	6	5	1	34	23	11	2	1	1	7	1	6	54	23	31	4	2	2	43	17	26	10	3	7	24	12	12	9	2	7
秋田中央保健所	管内計	6	6	—	11	8	3	16	8	8	2	1	1	5	—	5	31	5	26	9	2	7	19	2	17	5	1	4	12	1	11	2	—	2
	鹿男市	1	1	—	2	2	—	7	5	2	1	—	1	—	—	—	7	2	5	4	1	3	2	—	2	—	—	—	2	—	2	—	—	—
	秋田郡	3	3	—	7	4	3	8	3	5	1	1	—	5	—	5	18	3	15	4	1	3	13	2	11	3	1	2	9	1	8	1	—	1
	城目町	1	1	—	2	1	1	4	—	4	1	1	—	1	—	1	3	1	2	—	—	—	3	1	2	1	1	—	2	—	2	—	—	—
	昭和町	—	—	—	—	—	—	—	—	—	—	—	—	—	—	—	2	1	1	1	1	—	1	—	1	1	—	1	—	—	—	—	—	—
	八郎潟町	—	—	—	—	—	—	1	1	—	—	—	—	—	—	—	1	—	1	—	—	—	1	—	1	—	—	—	1	—	1	—	—	—
	飯田川町	—	—	—	—	—	—	1	—	1	—	—	—	2	—	2	2	—	2	1	—	1	1	—	1	—	—	—	1	—	1	—	—	—
	天王町	2	2	—	4	3	1	1	1	—	—	—	—	2	2	—	3	—	3	—	—	—	2	—	2	—	—	—	2	—	2	—	—	—
	井川町	—	—	—	—	—	—	1	1	—	—	—	—	—	—	—	2	1	1	—	—	—	2	1	1	—	—	—	2	1	1	—	—	—
	若美町	—	—	—	1	—	1	—	—	—	—	—	—	—	—	—	5	—	5	2	—	2	3	—	3	1	—	1	1	—	1	1	—	1
	大潟村	—	—	—	—	—	—	—	—	—	—	—	—	—	—	—	—	—	—	—	—	—	—	—	—	—	—	—	—	—	—	—	—	—
	河辺郡	2	2	—	2	2	—	1	—	1	—	—	—	—	—	—	6	—	6	1	—	1	4	—	4	2	—	2	1	—	1	1	—	1
	河辺町	—	—	—	1	1	—	1	—	1	—	—	—	—	—	—	1	—	1	—	—	—	1	—	1	—	—	—	1	—	1	—	—	—
	雄和町	2	2	—	1	1	—	—	—	—	—	—	—	—	—	—	5	—	5	1	—	1	3	—	3	2	—	2	—	—	—	1	—	1

区分		11301 肝硬変（アルコール性を除く）			11302 その他の肝疾患			11400 その他の消化器系の疾患			12000 皮膚及び皮下組織の疾患			1300 筋結合	0 骨格系及び組織の疾患		14000 尿路性器系の疾患			14100 糸球体疾患及び腎尿細管間質性疾患			14200 腎不全			14201 急性腎不全			14202 慢性腎不全			14203 詳細不明の腎不全		
		総数	男	女	総数	男	女	総数	男	女	総数	男	女	総数	男	女	総数	男	女	総数	男	女	総数	男	女	総数	男	女	総数	男	女	総数	男	女
本荘保健所	管内計	12	5	7	11	10	1	16	10	6	—	—	—	5	—	5	35	12	23	4	1	3	27	10	17	3	2	1	16	4	12	8	4	4
	本荘市	4	3	1	7	7	—	8	6	2	—	—	—	—	—	—	9	4	5	1	—	1	7	3	4	—	—	—	5	1	4	2	2	—
	由利郡	8	2	6	4	3	1	8	4	4	—	—	—	5	—	5	26	8	18	3	1	2	20	7	13	3	2	1	11	3	8	6	2	4
	仁賀保町	—	—	—	—	—	—	2	—	2	—	—	—	—	—	—	4	—	4	1	—	1	3	—	3	—	—	—	2	—	2	1	—	1
	金浦町	—	—	—	—	—	—	—	—	—	—	—	—	—	—	—	1	1	—	—	—	—	1	1	—	—	—	—	1	1	—	—	—	—
	象潟町	3	1	2	1	1	—	2	1	1	—	—	—	2	—	2	3	—	3	—	—	—	2	—	2	—	—	—	1	—	1	1	—	1
	矢島町	2	1	1	—	—	—	—	—	—	—	—	—	1	—	1	—	—	—	—	—	—	—	—	—	—	—	—	—	—	—	—	—	—
	岩城町	—	—	—	1	1	—	1	1	—	—	—	—	—	—	—	2	1	1	—	—	—	2	1	1	1	1	—	—	—	—	1	—	1
	由利町	—	—	—	2	1	1	1	1	—	—	—	—	1	—	1	4	3	1	—	—	—	3	3	—	1	1	—	2	2	—	—	—	—
	西目町	—	—	—	—	—	—	—	—	—	—	—	—	1	—	1	2	1	1	—	—	—	2	1	1	—	—	—	1	—	1	1	1	—
	鳥海町	—	—	—	—	—	—	—	—	—	—	—	—	—	—	—	2	—	2	—	—	—	2	—	2	—	—	—	2	—	2	—	—	—
	東由利町	—	—	—	—	—	—	1	—	1	—	—	—	—	—	—	2	—	2	—	—	—	1	—	1	1	—	1	—	—	—	—	—	—
	大内町	3	—	3	—	—	—	1	1	—	—	—	—	—	—	—	6	2	4	2	1	1	4	1	3	—	—	—	2	—	2	2	1	1
大曲保健所	管内計	12	7	5	4	1	3	29	16	13	1	—	1	3	—	3	59	24	35	4	3	1	42	17	25	6	3	3	26	13	13	10	1	9
	大曲市	6	4	2	1	—	1	8	6	2	—	—	—	1	—	1	17	3	14	—	—	—	11	3	8	1	—	1	9	3	6	1	—	1
	仙北郡	6	3	3	3	1	2	21	10	11	1	—	1	2	—	2	42	21	21	4	3	1	31	14	17	5	3	2	17	10	7	9	1	8
	神岡町	1	1	—	—	—	—	1	—	1	—	—	—	—	—	—	—	—	—	—	—	—	—	—	—	—	—	—	—	—	—	—	—	—
	西仙北町	2	1	1	—	—	—	2	1	1	—	—	—	1	—	1	8	5	3	1	—	1	7	5	2	—	—	—	5	5	—	2	—	2
	角館町	1	1	—	—	—	—	3	2	1	1	—	1	—	—	—	3	1	2	—	—	—	3	1	2	1	1	—	1	—	1	1	—	1
	六郷町	—	—	—	1	—	1	3	2	1	—	—	—	—	—	—	3	1	2	—	—	—	2	—	2	—	—	—	2	—	2	—	—	—
	中仙町	—	—	—	1	—	1	2	1	1	—	—	—	1	—	1	3	3	—	1	1	—	2	2	—	—	—	—	1	1	—	1	1	—
	田沢湖町	1	—	1	—	—	—	2	1	1	—	—	—	—	—	—	6	3	3	—	—	—	4	2	2	1	1	—	3	1	2	—	—	—
	協和町	—	—	—	—	—	—	4	2	2	—	—	—	—	—	—	3	2	1	—	—	—	2	1	1	—	—	—	1	1	—	1	—	1
	南外村	—	—	—	—	—	—	1	—	1	—	—	—	—	—	—	3	—	3	—	—	—	3	—	3	1	—	1	—	—	—	2	—	2
	仙北町	—	—	—	—	—	—	—	—	—	—	—	—	—	—	—	3	1	2	1	1	—	1	—	1	—	—	—	—	—	—	1	—	1
	西木村	—	—	—	—	—	—	1	—	1	—	—	—	—	—	—	4	2	2	1	1	—	3	1	2	—	—	—	3	1	2	—	—	—
	太田町	—	—	—	—	—	—	1	1	—	—	—	—	—	—	—	1	—	1	—	—	—	1	—	1	—	—	—	—	—	—	1	—	1
	千畑町	—	—	—	—	—	—	1	—	1	—	—	—	—	—	—	1	1	—	—	—	—	—	—	—	—	—	—	—	—	—	—	—	—
	仙南村	1	—	1	1	1	—	—	—	—	—	—	—	—	—	—	4	2	2	—	—	—	3	2	1	2	1	1	1	1	—	—	—	—
横手保健所	管内計	2	2	—	6	4	2	22	10	12	1	1	—	2	1	1	25	11	14	5	3	2	13	4	9	3	—	3	9	3	6	1	1	—
	横手市	1	1	—	3	1	2	4	3	1	1	1	—	1	—	1	8	4	4	2	1	1	3	1	2	—	—	—	3	1	2	—	—	—
	平鹿郡	1	1	—	3	3	—	18	7	11	—	—	—	1	1	—	17	7	10	3	2	1	10	3	7	3	—	3	6	2	4	1	1	—
	増田町	—	—	—	1	1	—	—	—	—	—	—	—	—	—	—	1	—	1	—	—	—	1	—	1	1	—	1	—	—	—	—	—	—
	平鹿町	—	—	—	1	1	—	3	1	2	—	—	—	—	—	—	3	2	1	2	1	1	—	—	—	—	—	—	—	—	—	—	—	—
	雄物川町	—	—	—	—	—	—	7	3	4	—	—	—	—	—	—	4	1	3	—	—	—	2	—	2	1	—	1	1	—	1	—	—	—
	大森町	1	1	—	—	—	—	1	—	1	—	—	—	—	—	—	1	1	—	—	—	—	1	1	—	—	—	—	—	—	—	1	1	—
	十文字町	—	—	—	—	—	—	4	2	2	—	—	—	1	1	—	3	—	3	—	—	—	3	—	3	1	—	1	2	—	2	—	—	—
	山内村	—	—	—	—	—	—	—	—	—	—	—	—	—	—	—	—	—	—	—	—	—	—	—	—	—	—	—	—	—	—	—	—	—
	大雄村	—	—	—	1	1	—	3	1	2	—	—	—	—	—	—	5	3	2	1	1	—	3	2	1	—	—	—	3	2	1	—	—	—
湯沢保健所	管内計	9	5	4	1	—	1	9	2	7	2	1	1	5	1	4	14	5	9	2	1	1	11	4	7	2	1	1	7	1	6	2	2	—
	湯沢市	3	1	2	1	—	1	4	1	3	—	—	—	3	—	3	4	2	2	1	—	1	3	2	1	—	—	—	2	1	1	1	1	—
	雄勝郡	6	4	2	—	—	—	5	1	4	2	1	1	2	1	1	10	3	7	1	1	—	8	2	6	2	1	1	5	—	5	1	1	—
	稲川町	1	1	—	—	—	—	1	—	1	—	—	—	1	—	1	3	1	2	—	—	—	2	1	1	1	1	—	1	—	1	—	—	—
	雄勝町	—	—	—	—	—	—	1	—	1	—	—	—	—	—	—	2	—	2	—	—	—	2	—	2	—	—	—	2	—	2	—	—	—
	羽後町	3	2	1	—	—	—	1	—	1	2	1	1	1	1	—	4	1	3	—	—	—	4	1	3	1	—	1	2	—	2	1	1	—
	東成瀬村	1	—	1	—	—	—	—	—	—	—	—	—	—	—	—	—	—	—	—	—	—	—	—	—	—	—	—	—	—	—	—	—	—
	皆瀬村	1	1	—	—	—	—	2	1	1	—	—	—	—	—	—	1	1	—	1	1	—	—	—	—	—	—	—	—	—	—	—	—	—

区分		14300 その他の尿路性器系の疾患			15000 妊娠、分娩及び産じょく			16000 周産期に発生した病態			16100 妊娠期間及び胎児発育に関連する障害			1620 出	0 産外傷		16300 周産期に特異的な呼吸障害及び心血管障害			16400 周産期に特異的な感染症			16500 胎児及び新生児の出血性障害及び血液障害			16600 その他の周産期に発生した病態			17000 先天奇形、変形及び染色体異常			17100 神経系の先天奇形		
		総数	男	女	総数	男	女	総数	男	女	総数	男	女	総数	男	女	総数	男	女	総数	男	女	総数	男	女	総数	男	女	総数	男	女	総数	男	女
総数		52	17	35	1	•	1	12	4	8	1	—	1	1	—	1	3	2	1	1	—	1	5	2	3	1	—	1	24	9	15	—	—	—
市部		30	10	20	1	•	1	6	2	4	—	—	—	1	—	1	2	1	1	1	—	1	2	1	1	—	—	—	18	5	13	—	—	—
郡部		22	7	15	—	•	—	6	2	4	1	—	1	—	—	—	1	1	—	—	—	—	3	1	2	1	—	1	6	4	2	—	—	—
大館保健所	管内計	13	2	11	1	•	1	3	—	3	—	—	—	1	—	1	—	—	—	1	—	1	1	—	1	—	—	—	5	1	4	—	—	—
	市部計	11	2	9	1	•	1	3	—	3	—	—	—	1	—	1	—	—	—	1	—	1	1	—	1	—	—	—	5	1	4	—	—	—
	大館市	5	—	5	1	•	1	2	—	2	—	—	—	1	—	1	—	—	—	1	—	1	—	—	—	—	—	—	3	—	3	—	—	—
	鹿角市	6	2	4	—	•	—	1	—	1	—	—	—	—	—	—	—	—	—	—	—	—	1	—	1	—	—	—	2	1	1	—	—	—
	鹿角郡	1	—	1	—	•	—	—	—	—	—	—	—	—	—	—	—	—	—	—	—	—	—	—	—	—	—	—	—	—	—	—	—	—
	小坂町	1	—	1	—	•	—	—	—	—	—	—	—	—	—	—	—	—	—	—	—	—	—	—	—	—	—	—	—	—	—	—	—	—
	北秋田郡一部計	1	—	1	—	•	—	—	—	—	—	—	—	—	—	—	—	—	—	—	—	—	—	—	—	—	—	—	—	—	—	—	—	—
	比内町	1	—	1	—	•	—	—	—	—	—	—	—	—	—	—	—	—	—	—	—	—	—	—	—	—	—	—	—	—	—	—	—	—
	田代町	—	—	—	—	•	—	—	—	—	—	—	—	—	—	—	—	—	—	—	—	—	—	—	—	—	—	—	—	—	—	—	—	—
鷹巣保健所	管内計(北秋田郡一部計)	2	1	1	—	•	—	—	—	—	—	—	—	—	—	—	—	—	—	—	—	—	—	—	—	—	—	—	—	—	—	—	—	—
	鷹巣町	—	—	—	—	•	—	—	—	—	—	—	—	—	—	—	—	—	—	—	—	—	—	—	—	—	—	—	—	—	—	—	—	—
	森吉町	2	1	1	—	•	—	—	—	—	—	—	—	—	—	—	—	—	—	—	—	—	—	—	—	—	—	—	—	—	—	—	—	—
	阿仁町	—	—	—	—	•	—	—	—	—	—	—	—	—	—	—	—	—	—	—	—	—	—	—	—	—	—	—	—	—	—	—	—	—
	合川町	—	—	—	—	•	—	—	—	—	—	—	—	—	—	—	—	—	—	—	—	—	—	—	—	—	—	—	—	—	—	—	—	—
	上小阿仁村	—	—	—	—	•	—	—	—	—	—	—	—	—	—	—	—	—	—	—	—	—	—	—	—	—	—	—	—	—	—	—	—	—
能代保健所	管内計	2	—	2	—	•	—	1	—	1	—	—	—	—	—	—	—	—	—	—	—	—	—	—	—	—	—	—	3	2	1	—	—	—
	能代市	1	—	1	—	•	—	1	—	1	—	—	—	—	—	—	—	—	—	—	—	—	—	—	—	—	—	—	3	2	1	—	—	—
	山本郡	1	—	1	—	•	—	—	—	—	—	—	—	—	—	—	—	—	—	—	—	—	—	—	—	—	—	—	—	—	—	—	—	—
	琴丘町	—	—	—	—	•	—	—	—	—	—	—	—	—	—	—	—	—	—	—	—	—	—	—	—	—	—	—	—	—	—	—	—	—
	二ツ井町	1	—	1	—	•	—	—	—	—	—	—	—	—	—	—	—	—	—	—	—	—	—	—	—	—	—	—	—	—	—	—	—	—
	八森町	—	—	—	—	•	—	—	—	—	—	—	—	—	—	—	—	—	—	—	—	—	—	—	—	—	—	—	—	—	—	—	—	—
	山本町	—	—	—	—	•	—	—	—	—	—	—	—	—	—	—	—	—	—	—	—	—	—	—	—	—	—	—	—	—	—	—	—	—
	八竜町	—	—	—	—	•	—	—	—	—	—	—	—	—	—	—	—	—	—	—	—	—	—	—	—	—	—	—	—	—	—	—	—	—
	藤里町	—	—	—	—	•	—	—	—	—	—	—	—	—	—	—	—	—	—	—	—	—	—	—	—	—	—	—	—	—	—	—	—	—
	峰浜村	—	—	—	—	•	—	—	—	—	—	—	—	—	—	—	—	—	—	—	—	—	—	—	—	—	—	—	—	—	—	—	—	—
秋田市保健所	管内計	7	4	3	—	•	—	2	2	—	—	—	—	—	—	—	1	1	—	—	—	—	1	1	—	—	—	—	6	2	4	—	—	—
	秋田市	7	4	3	—	•	—	2	2	—	—	—	—	—	—	—	1	1	—	—	—	—	1	1	—	—	—	—	6	2	4	—	—	—
秋田中央保健所	管内計	3	1	2	—	•	—	3	1	2	—	—	—	—	—	—	—	—	—	—	—	—	2	1	1	1	—	1	1	—	1	—	—	—
	男鹿市	1	1	—	—	•	—	—	—	—	—	—	—	—	—	—	—	—	—	—	—	—	—	—	—	—	—	—	—	—	—	—	—	—
	南秋田郡	1	—	1	—	•	—	3	1	2	—	—	—	—	—	—	—	—	—	—	—	—	2	1	1	1	—	1	—	—	—	—	—	—
	五城目町	—	—	—	—	•	—	—	—	—	—	—	—	—	—	—	—	—	—	—	—	—	—	—	—	—	—	—	—	—	—	—	—	—
	昭和町	—	—	—	—	•	—	—	—	—	—	—	—	—	—	—	—	—	—	—	—	—	—	—	—	—	—	—	—	—	—	—	—	—
	八郎潟町	—	—	—	—	•	—	1	—	1	—	—	—	—	—	—	—	—	—	—	—	—	—	—	—	1	—	1	—	—	—	—	—	—
	飯田川町	—	—	—	—	•	—	—	—	—	—	—	—	—	—	—	—	—	—	—	—	—	—	—	—	—	—	—	—	—	—	—	—	—
	天王町	1	—	1	—	•	—	2	1	1	—	—	—	—	—	—	—	—	—	—	—	—	2	1	1	—	—	—	—	—	—	—	—	—
	井川町	—	—	—	—	•	—	—	—	—	—	—	—	—	—	—	—	—	—	—	—	—	—	—	—	—	—	—	—	—	—	—	—	—
	若美町	—	—	—	—	•	—	—	—	—	—	—	—	—	—	—	—	—	—	—	—	—	—	—	—	—	—	—	—	—	—	—	—	—
	大潟村	—	—	—	—	•	—	—	—	—	—	—	—	—	—	—	—	—	—	—	—	—	—	—	—	—	—	—	—	—	—	—	—	—
	河辺郡	1	—	1	—	•	—	—	—	—	—	—	—	—	—	—	—	—	—	—	—	—	—	—	—	—	—	—	1	—	1	—	—	—
	河辺町	—	—	—	—	•	—	—	—	—	—	—	—	—	—	—	—	—	—	—	—	—	—	—	—	—	—	—	1	—	1	—	—	—
	雄和町	1	—	1	—	•	—	—	—	—	—	—	—	—	—	—	—	—	—	—	—	—	—	—	—	—	—	—	—	—	—	—	—	—

区分		14300 その他の尿路性器系の疾患			15000 妊娠、分娩及び産じょく			16000 周産期に発生した病態			16100 妊娠期間及び胎児発育に関連する障害			1620 出産外傷		16300 周産期に特異的な呼吸障害及び心血管障害			16400 周産期に特異的な感染症			16500 胎児及び新生児の出血性障害及び血液障害			16600 その他の周産期に発生した病態			17000 先天奇形、変形及び染色体異常			17100 神経系の先天奇形		
		総数	男	女	総数	男	女	総数	男	女	総数	男	女	総数	男	女	総数	男	女	総数	男	女	総数	男	女	総数	男	女	総数	男	女	総数	男	女
本荘保健所	管内計	4	1	3	—	•	—	1	—	1	1	—	1	—	—	—	—	—	—	—	—	—	—	—	—	—	—	—	4	2	2	—	—	—
	本荘市	1	1	—	—	•	—	—	—	—	—	—	—	—	—	—	—	—	—	—	—	—	—	—	—	—	—	—	1	—	1	—	—	—
	由利郡	3	—	3	—	•	—	1	—	1	1	—	1	—	—	—	—	—	—	—	—	—	—	—	—	—	—	—	3	2	1	—	—	—
	仁賀保町	—	—	—	—	•	—	—	—	—	—	—	—	—	—	—	—	—	—	—	—	—	—	—	—	—	—	—	1	—	1	—	—	—
	金浦町	—	—	—	—	•	—	—	—	—	—	—	—	—	—	—	—	—	—	—	—	—	—	—	—	—	—	—	—	—	—	—	—	—
	象潟町	1	—	1	—	•	—	1	—	1	1	—	1	—	—	—	—	—	—	—	—	—	—	—	—	—	—	—	—	—	—	—	—	—
	矢島町	—	—	—	—	•	—	—	—	—	—	—	—	—	—	—	—	—	—	—	—	—	—	—	—	—	—	—	—	—	—	—	—	—
	岩城町	—	—	—	—	•	—	—	—	—	—	—	—	—	—	—	—	—	—	—	—	—	—	—	—	—	—	—	—	—	—	—	—	—
	由利町	1	—	1	—	•	—	—	—	—	—	—	—	—	—	—	—	—	—	—	—	—	—	—	—	—	—	—	—	—	—	—	—	—
	西目町	—	—	—	—	•	—	—	—	—	—	—	—	—	—	—	—	—	—	—	—	—	—	—	—	—	—	—	1	1	—	—	—	—
	鳥海町	—	—	—	—	•	—	—	—	—	—	—	—	—	—	—	—	—	—	—	—	—	—	—	—	—	—	—	1	1	—	—	—	—
	東由利町	1	—	1	—	•	—	—	—	—	—	—	—	—	—	—	—	—	—	—	—	—	—	—	—	—	—	—	—	—	—	—	—	—
	大内町	—	—	—	—	•	—	—	—	—	—	—	—	—	—	—	—	—	—	—	—	—	—	—	—	—	—	—	—	—	—	—	—	—
大曲保健所	管内計	13	4	9	—	•	—	—	—	—	—	—	—	—	—	—	—	—	—	—	—	—	—	—	—	—	—	—	2	1	1	—	—	—
	大曲市	6	—	6	—	•	—	—	—	—	—	—	—	—	—	—	—	—	—	—	—	—	—	—	—	—	—	—	1	—	1	—	—	—
	仙北郡	7	4	3	—	•	—	—	—	—	—	—	—	—	—	—	—	—	—	—	—	—	—	—	—	—	—	—	1	1	—	—	—	—
	神岡町	—	—	—	—	•	—	—	—	—	—	—	—	—	—	—	—	—	—	—	—	—	—	—	—	—	—	—	—	—	—	—	—	—
	西仙北町	—	—	—	—	•	—	—	—	—	—	—	—	—	—	—	—	—	—	—	—	—	—	—	—	—	—	—	—	—	—	—	—	—
	角館町	—	—	—	—	•	—	—	—	—	—	—	—	—	—	—	—	—	—	—	—	—	—	—	—	—	—	—	—	—	—	—	—	—
	六郷町	1	1	—	—	•	—	—	—	—	—	—	—	—	—	—	—	—	—	—	—	—	—	—	—	—	—	—	—	—	—	—	—	—
	中仙町	—	—	—	—	•	—	—	—	—	—	—	—	—	—	—	—	—	—	—	—	—	—	—	—	—	—	—	—	—	—	—	—	—
	田沢湖町	2	1	1	—	•	—	—	—	—	—	—	—	—	—	—	—	—	—	—	—	—	—	—	—	—	—	—	—	—	—	—	—	—
	協和町	1	1	—	—	•	—	—	—	—	—	—	—	—	—	—	—	—	—	—	—	—	—	—	—	—	—	—	—	—	—	—	—	—
	南外村	—	—	—	—	•	—	—	—	—	—	—	—	—	—	—	—	—	—	—	—	—	—	—	—	—	—	—	—	—	—	—	—	—
	仙北町	1	—	1	—	•	—	—	—	—	—	—	—	—	—	—	—	—	—	—	—	—	—	—	—	—	—	—	1	1	—	—	—	—
	西木村	—	—	—	—	•	—	—	—	—	—	—	—	—	—	—	—	—	—	—	—	—	—	—	—	—	—	—	—	—	—	—	—	—
	太田町	—	—	—	—	•	—	—	—	—	—	—	—	—	—	—	—	—	—	—	—	—	—	—	—	—	—	—	—	—	—	—	—	—
	千畑町	1	1	—	—	•	—	—	—	—	—	—	—	—	—	—	—	—	—	—	—	—	—	—	—	—	—	—	—	—	—	—	—	—
	仙南村	1	—	1	—	•	—	—	—	—	—	—	—	—	—	—	—	—	—	—	—	—	—	—	—	—	—	—	—	—	—	—	—	—
横手保健所	管内計	7	4	3	—	•	—	1	—	1	—	—	—	—	—	—	—	—	—	—	—	—	1	—	1	—	—	—	2	1	1	—	—	—
	横手市	3	2	1	—	•	—	—	—	—	—	—	—	—	—	—	—	—	—	—	—	—	—	—	—	—	—	—	1	—	1	—	—	—
	平鹿郡	4	2	2	—	•	—	1	—	1	—	—	—	—	—	—	—	—	—	—	—	—	1	—	1	—	—	—	1	1	—	—	—	—
	増田町	—	—	—	—	•	—	—	—	—	—	—	—	—	—	—	—	—	—	—	—	—	—	—	—	—	—	—	—	—	—	—	—	—
	平鹿町	1	1	—	—	•	—	1	—	1	—	—	—	—	—	—	—	—	—	—	—	—	1	—	1	—	—	—	—	—	—	—	—	—
	雄物川町	2	1	1	—	•	—	—	—	—	—	—	—	—	—	—	—	—	—	—	—	—	—	—	—	—	—	—	—	—	—	—	—	—
	大森町	—	—	—	—	•	—	—	—	—	—	—	—	—	—	—	—	—	—	—	—	—	—	—	—	—	—	—	—	—	—	—	—	—
	十文字町	—	—	—	—	•	—	—	—	—	—	—	—	—	—	—	—	—	—	—	—	—	—	—	—	—	—	—	—	—	—	—	—	—
	山内村	—	—	—	—	•	—	—	—	—	—	—	—	—	—	—	—	—	—	—	—	—	—	—	—	—	—	—	1	1	—	—	—	—
	大雄村	1	—	1	—	•	—	—	—	—	—	—	—	—	—	—	—	—	—	—	—	—	—	—	—	—	—	—	—	—	—	—	—	—
湯沢保健所	管内計	1	—	1	—	•	—	1	1	—	—	—	—	—	—	—	1	1	—	—	—	—	—	—	—	—	—	—	1	—	1	—	—	—
	湯沢市	—	—	—	—	•	—	—	—	—	—	—	—	—	—	—	—	—	—	—	—	—	—	—	—	—	—	—	1	—	1	—	—	—
	雄勝郡	1	—	1	—	•	—	1	1	—	—	—	—	—	—	—	1	1	—	—	—	—	—	—	—	—	—	—	—	—	—	—	—	—
	稲川町	1	—	1	—	•	—	—	—	—	—	—	—	—	—	—	—	—	—	—	—	—	—	—	—	—	—	—	—	—	—	—	—	—
	雄勝町	—	—	—	—	•	—	1	1	—	—	—	—	—	—	—	1	1	—	—	—	—	—	—	—	—	—	—	—	—	—	—	—	—
	羽後町	—	—	—	—	•	—	—	—	—	—	—	—	—	—	—	—	—	—	—	—	—	—	—	—	—	—	—	—	—	—	—	—	—
	東成村	—	—	—	—	•	—	—	—	—	—	—	—	—	—	—	—	—	—	—	—	—	—	—	—	—	—	—	—	—	—	—	—	—
	皆瀬村	—	—	—	—	•	—	—	—	—	—	—	—	—	—	—	—	—	—	—	—	—	—	—	—	—	—	—	—	—	—	—	—	—

区分		17200 循環器系の先天奇形			17201 心臓の先天奇形			17202 その他の循環器系の先天奇形			17300 消化器系の先天奇形			1740 その奇形	0 他の先天及び変形		17500 染色体異常、他に分類されないもの			18000 症状、徴候及び異常臨床所見・異常検査所見で他に分類されない			18100 老衰			18200 乳幼児突然死症候群			18300 その他の症状、徴候及び異常臨床所見・異常検査所見で他に分類されないもの			20000 傷病及び死亡の外因		
		総数	男	女	総数	男	女	総数	男	女	総数	男	女	総数	男	女	総数	男	女	総数	男	女	総数	男	女	総数	男	女	総数	男	女	総数	男	女
総数		16	8	8	9	5	4	7	3	4	1	—	1	7	1	6	—	—	—	360	140	220	256	79	177	2	1	1	102	60	42	1,052	701	351
市部		10	4	6	4	2	2	6	2	4	1	—	1	7	1	6	—	—	—	180	89	91	104	43	61	1	1	—	75	45	30	496	322	174
郡部		6	4	2	5	3	2	1	1	—	—	—	—	—	—	—	—	—	—	180	51	129	152	36	116	1	—	1	27	15	12	556	379	177
大館保健所	管内計	2	1	1	1	1	—	1	—	1	—	—	—	3	—	3	—	—	—	45	21	24	24	9	15	—	—	—	21	12	9	119	78	41
	市部計	2	1	1	1	1	—	1	—	1	—	—	—	3	—	3	—	—	—	37	18	19	19	8	11	—	—	—	18	10	8	93	59	34
	大館市	1	—	1	—	—	—	1	—	1	—	—	—	2	—	2	—	—	—	19	11	8	12	5	7	—	—	—	7	6	1	50	32	18
	鹿角市	1	1	—	1	1	—	—	—	—	—	—	—	1	—	1	—	—	—	18	7	11	7	3	4	—	—	—	11	4	7	43	27	16
	鹿角郡	—	—	—	—	—	—	—	—	—	—	—	—	—	—	—	—	—	—	3	2	1	1	—	1	—	—	—	2	2	—	5	4	1
	小坂町	—	—	—	—	—	—	—	—	—	—	—	—	—	—	—	—	—	—	3	2	1	1	—	1	—	—	—	2	2	—	5	4	1
	北秋田郡一部計	—	—	—	—	—	—	—	—	—	—	—	—	—	—	—	—	—	—	5	1	4	4	1	3	—	—	—	1	—	1	21	15	6
	比内町	—	—	—	—	—	—	—	—	—	—	—	—	—	—	—	—	—	—	4	1	3	4	1	3	—	—	—	—	—	—	12	9	3
	田代町	—	—	—	—	—	—	—	—	—	—	—	—	—	—	—	—	—	—	1	—	1	—	—	—	—	—	—	1	—	1	9	6	3
鷹巣保健所	管内計(北秋田郡一部計)	—	—	—	—	—	—	—	—	—	—	—	—	—	—	—	—	—	—	33	9	24	29	8	21	—	—	—	4	1	3	54	39	15
	鷹巣町	—	—	—	—	—	—	—	—	—	—	—	—	—	—	—	—	—	—	7	3	4	4	3	1	—	—	—	3	—	3	23	17	6
	森吉町	—	—	—	—	—	—	—	—	—	—	—	—	—	—	—	—	—	—	4	1	3	3	—	3	—	—	—	1	1	—	12	8	4
	阿仁町	—	—	—	—	—	—	—	—	—	—	—	—	—	—	—	—	—	—	5	1	4	5	1	4	—	—	—	—	—	—	6	5	1
	合川町	—	—	—	—	—	—	—	—	—	—	—	—	—	—	—	—	—	—	16	4	12	16	4	12	—	—	—	—	—	—	9	5	4
	上小阿仁村	—	—	—	—	—	—	—	—	—	—	—	—	—	—	—	—	—	—	1	—	1	1	—	1	—	—	—	—	—	—	4	4	—
能代保健所	管内計	1	1	—	—	—	—	1	1	—	—	—	—	2	1	1	—	—	—	57	24	33	48	19	29	—	—	—	9	5	4	131	88	43
	能代市	1	1	—	—	—	—	1	1	—	—	—	—	2	1	1	—	—	—	31	14	17	28	12	16	—	—	—	3	2	1	59	37	22
	山本郡	—	—	—	—	—	—	—	—	—	—	—	—	—	—	—	—	—	—	26	10	16	20	7	13	—	—	—	6	3	3	72	51	21
	琴丘町	—	—	—	—	—	—	—	—	—	—	—	—	—	—	—	—	—	—	7	4	3	6	3	3	—	—	—	1	1	—	10	7	3
	二ツ井町	—	—	—	—	—	—	—	—	—	—	—	—	—	—	—	—	—	—	2	—	2	1	—	1	—	—	—	1	—	1	13	12	1
	八森町	—	—	—	—	—	—	—	—	—	—	—	—	—	—	—	—	—	—	6	2	4	6	2	4	—	—	—	—	—	—	10	4	6
	山本町	—	—	—	—	—	—	—	—	—	—	—	—	—	—	—	—	—	—	1	—	1	—	—	—	—	—	—	1	—	1	15	10	5
	八竜町	—	—	—	—	—	—	—	—	—	—	—	—	—	—	—	—	—	—	5	3	2	4	2	2	—	—	—	1	1	—	10	8	2
	藤里町	—	—	—	—	—	—	—	—	—	—	—	—	—	—	—	—	—	—	4	1	3	2	—	2	—	—	—	2	1	1	7	7	—
	峰浜村	—	—	—	—	—	—	—	—	—	—	—	—	—	—	—	—	—	—	1	—	1	1	—	1	—	—	—	—	—	—	7	3	4
秋田市保健所	管内計	5	2	3	2	1	1	3	1	2	—	—	—	1	—	1	—	—	—	63	36	27	21	8	13	1	1	—	41	27	14	199	134	65
	秋田市	5	2	3	2	1	1	3	1	2	—	—	—	1	—	1	—	—	—	63	36	27	21	8	13	1	1	—	41	27	14	199	134	65
秋田中央保健所	管内計	1	—	1	1	—	1	—	—	—	—	—	—	—	—	—	—	—	—	30	9	21	24	8	16	—	—	—	6	1	5	104	74	30
	男鹿市	—	—	—	—	—	—	—	—	—	—	—	—	—	—	—	—	—	—	11	4	7	8	4	4	—	—	—	3	—	3	23	13	10
	南秋田郡	—	—	—	—	—	—	—	—	—	—	—	—	—	—	—	—	—	—	12	4	8	9	3	6	—	—	—	3	1	2	56	41	15
	五城目町	—	—	—	—	—	—	—	—	—	—	—	—	—	—	—	—	—	—	4	1	3	2	—	2	—	—	—	2	1	1	15	11	4
	昭和町	—	—	—	—	—	—	—	—	—	—	—	—	—	—	—	—	—	—	—	—	—	—	—	—	—	—	—	—	—	—	3	2	1
	八郎潟町	—	—	—	—	—	—	—	—	—	—	—	—	—	—	—	—	—	—	3	—	3	2	—	2	—	—	—	1	—	1	8	8	—
	飯田川町	—	—	—	—	—	—	—	—	—	—	—	—	—	—	—	—	—	—	—	—	—	—	—	—	—	—	—	—	—	—	2	2	—
	天王町	—	—	—	—	—	—	—	—	—	—	—	—	—	—	—	—	—	—	3	2	1	3	2	1	—	—	—	—	—	—	22	14	8
	井川町	—	—	—	—	—	—	—	—	—	—	—	—	—	—	—	—	—	—	—	—	—	—	—	—	—	—	—	—	—	—	2	1	1
	若美町	—	—	—	—	—	—	—	—	—	—	—	—	—	—	—	—	—	—	2	1	1	2	1	1	—	—	—	—	—	—	4	3	1
	大潟村	—	—	—	—	—	—	—	—	—	—	—	—	—	—	—	—	—	—	—	—	—	—	—	—	—	—	—	—	—	—	—	—	—
	河辺郡	1	—	1	1	—	1	—	—	—	—	—	—	—	—	—	—	—	—	7	1	6	7	1	6	—	—	—	—	—	—	25	20	5
	河辺町	1	—	1	1	—	1	—	—	—	—	—	—	—	—	—	—	—	—	4	1	3	4	1	3	—	—	—	—	—	—	14	13	1
	雄和町	—	—	—	—	—	—	—	—	—	—	—	—	—	—	—	—	—	—	3	—	3	3	—	3	—	—	—	—	—	—	11	7	4

区分		17200 循環器系の先天奇形			17201 心臓の先天奇形			17202 その他の循環器系の先天奇形			17300 消化器系の先天奇形			1740 その奇形	0 他の先天及び変形		17500 染色体異常、他に分類されないもの			18000 症状、徴候及び異常臨床所見・異常検査所見で他に分類されない			18100 老衰			18200 乳幼児突然死症候群			18300 その他の症状、徴候及び異常臨床所見・異常検査所見で他に分類されないもの			20000 傷病及び死亡の外因		
		総数	男	女	総数	男	女	総数	男	女	総数	男	女	総数	男	女	総数	男	女	総数	男	女	総数	男	女	総数	男	女	総数	男	女	総数	男	女
本荘保健所	管内計	3	2	1	2	1	1	1	1	—	—	—	—	1	—	1	—	—	—	24	6	18	24	6	18	—	—	—	—	—	—	126	86	40
	本荘市	—	—	—	—	—	—	—	—	—	—	—	—	1	—	1	—	—	—	4	1	3	4	1	3	—	—	—	—	—	—	39	27	12
	由利郡	3	2	1	2	1	1	1	1	—	—	—	—	—	—	—	—	—	—	20	5	15	20	5	15	—	—	—	—	—	—	87	59	28
	仁賀保町	1	—	1	1	—	1	—	—	—	—	—	—	—	—	—	—	—	—	1	—	1	1	—	1	—	—	—	—	—	—	15	9	6
	金浦町	—	—	—	—	—	—	—	—	—	—	—	—	—	—	—	—	—	—	—	—	—	—	—	—	—	—	—	—	—	—	6	3	3
	象潟町	—	—	—	—	—	—	—	—	—	—	—	—	—	—	—	—	—	—	1	—	1	1	—	1	—	—	—	—	—	—	10	6	4
	矢島町	—	—	—	—	—	—	—	—	—	—	—	—	—	—	—	—	—	—	2	1	1	2	1	1	—	—	—	—	—	—	7	6	1
	岩城町	—	—	—	—	—	—	—	—	—	—	—	—	—	—	—	—	—	—	—	—	—	—	—	—	—	—	—	—	—	—	7	4	3
	由利町	—	—	—	—	—	—	—	—	—	—	—	—	—	—	—	—	—	—	1	—	1	1	—	1	—	—	—	—	—	—	11	8	3
	西目町	1	1	—	—	—	—	1	1	—	—	—	—	—	—	—	—	—	—	—	—	—	—	—	—	—	—	—	—	—	—	6	5	1
	鳥海町	1	1	—	1	1	—	—	—	—	—	—	—	—	—	—	—	—	—	7	2	5	7	2	5	—	—	—	—	—	—	10	7	3
	東由利町	—	—	—	—	—	—	—	—	—	—	—	—	—	—	—	—	—	—	7	2	5	7	2	5	—	—	—	—	—	—	8	6	2
	大内町	—	—	—	—	—	—	—	—	—	—	—	—	—	—	—	—	—	—	1	—	1	1	—	1	—	—	—	—	—	—	7	5	2
大曲保健所	管内計	2	1	1	2	1	1	—	—	—	—	—	—	—	—	—	—	—	—	43	13	30	34	9	25	1	—	1	8	4	4	164	95	69
	大曲市	1	—	1	1	—	1	—	—	—	—	—	—	—	—	—	—	—	—	11	5	6	8	4	4	—	—	—	3	1	2	37	22	15
	仙北郡	1	1	—	1	1	—	—	—	—	—	—	—	—	—	—	—	—	—	32	8	24	26	5	21	1	—	1	5	3	2	127	73	54
	神岡町	—	—	—	—	—	—	—	—	—	—	—	—	—	—	—	—	—	—	6	2	4	6	2	4	—	—	—	—	—	—	2	1	1
	西仙北町	—	—	—	—	—	—	—	—	—	—	—	—	—	—	—	—	—	—	4	2	2	3	1	2	—	—	—	1	1	—	8	3	5
	角館町	—	—	—	—	—	—	—	—	—	—	—	—	—	—	—	—	—	—	1	—	1	1	—	1	—	—	—	—	—	—	17	8	9
	六郷町	—	—	—	—	—	—	—	—	—	—	—	—	—	—	—	—	—	—	—	—	—	—	—	—	—	—	—	—	—	—	11	5	6
	中仙町	—	—	—	—	—	—	—	—	—	—	—	—	—	—	—	—	—	—	3	—	3	2	—	2	1	—	1	—	—	—	16	6	10
	田沢湖町	—	—	—	—	—	—	—	—	—	—	—	—	—	—	—	—	—	—	7	1	6	7	1	6	—	—	—	—	—	—	16	7	9
	協和町	—	—	—	—	—	—	—	—	—	—	—	—	—	—	—	—	—	—	3	—	3	3	—	3	—	—	—	—	—	—	10	5	5
	南外村	—	—	—	—	—	—	—	—	—	—	—	—	—	—	—	—	—	—	—	—	—	—	—	—	—	—	—	—	—	—	2	1	1
	仙北町	1	1	—	1	1	—	—	—	—	—	—	—	—	—	—	—	—	—	2	1	1	—	—	—	—	—	—	2	1	1	5	5	—
	西木村	—	—	—	—	—	—	—	—	—	—	—	—	—	—	—	—	—	—	1	—	1	—	—	—	—	—	—	1	—	1	6	5	1
	太田町	—	—	—	—	—	—	—	—	—	—	—	—	—	—	—	—	—	—	3	2	1	2	1	1	—	—	—	1	1	—	13	10	3
	千畑町	—	—	—	—	—	—	—	—	—	—	—	—	—	—	—	—	—	—	2	—	2	2	—	2	—	—	—	—	—	—	11	9	2
	仙南村	—	—	—	—	—	—	—	—	—	—	—	—	—	—	—	—	—	—	—	—	—	—	—	—	—	—	—	—	—	—	10	8	2
横手保健所	管内計	1	1	—	1	1	—	—	—	—	1	—	1	—	—	—	—	—	—	38	11	27	30	5	25	—	—	—	8	6	2	93	59	34
	横手市	—	—	—	—	—	—	—	—	—	1	—	1	—	—	—	—	—	—	8	3	5	5	1	4	—	—	—	3	2	1	24	12	12
	平鹿郡	1	1	—	1	1	—	—	—	—	—	—	—	—	—	—	—	—	—	30	8	22	25	4	21	—	—	—	5	4	1	69	47	22
	増田町	—	—	—	—	—	—	—	—	—	—	—	—	—	—	—	—	—	—	4	—	4	4	—	4	—	—	—	—	—	—	7	4	3
	平鹿町	—	—	—	—	—	—	—	—	—	—	—	—	—	—	—	—	—	—	5	1	4	3	—	3	—	—	—	2	1	1	16	13	3
	雄物川町	—	—	—	—	—	—	—	—	—	—	—	—	—	—	—	—	—	—	8	5	3	5	2	3	—	—	—	3	3	—	14	8	6
	大森町	—	—	—	—	—	—	—	—	—	—	—	—	—	—	—	—	—	—	3	1	2	3	1	2	—	—	—	—	—	—	10	10	—
	十文字町	—	—	—	—	—	—	—	—	—	—	—	—	—	—	—	—	—	—	5	1	4	5	1	4	—	—	—	—	—	—	5	1	4
	山内村	1	1	—	1	1	—	—	—	—	—	—	—	—	—	—	—	—	—	1	—	1	1	—	1	—	—	—	—	—	—	11	5	6
	大雄村	—	—	—	—	—	—	—	—	—	—	—	—	—	—	—	—	—	—	4	—	4	4	—	4	—	—	—	—	—	—	6	6	—
湯沢保健所	管内計	1	—	1	—	—	—	1	—	1	—	—	—	—	—	—	—	—	—	27	11	16	22	7	15	—	—	—	5	4	1	62	48	14
	湯沢市	1	—	1	—	—	—	1	—	1	—	—	—	—	—	—	—	—	—	15	8	7	11	5	6	—	—	—	4	3	1	22	18	4
	雄勝郡	—	—	—	—	—	—	—	—	—	—	—	—	—	—	—	—	—	—	12	3	9	11	2	9	—	—	—	1	1	—	40	30	10
	稲川町	—	—	—	—	—	—	—	—	—	—	—	—	—	—	—	—	—	—	1	1	—	—	—	—	—	—	—	1	1	—	4	2	2
	雄勝町	—	—	—	—	—	—	—	—	—	—	—	—	—	—	—	—	—	—	3	1	2	3	1	2	—	—	—	—	—	—	11	7	4
	羽後町	—	—	—	—	—	—	—	—	—	—	—	—	—	—	—	—	—	—	7	1	6	7	1	6	—	—	—	—	—	—	17	14	3
	東成村	—	—	—	—	—	—	—	—	—	—	—	—	—	—	—	—	—	—	1	—	1	1	—	1	—	—	—	—	—	—	3	3	—
	皆瀬村	—	—	—	—	—	—	—	—	—	—	—	—	—	—	—	—	—	—	—	—	—	—	—	—	—	—	—	—	—	—	5	4	1

区分		20100 不慮の事故			20101 交通事故			20102 転倒・転落			20103 不慮の溺死及び溺水			2010 不慮	4 の窒息		20105 煙、火及び火災への曝露			20106 有害物質による不慮の中毒及び有害物質への曝露			20107 その他の不慮の事故			20200 自殺			20300 他殺			20400 その他の外因		
		総数	男	女	総数	男	女	総数	男	女	総数	男	女	総数	男	女	総数	男	女	総数	男	女	総数	男	女	総数	男	女	総数	男	女	総数	男	女
総数		539	347	192	139	96	43	71	48	23	101	62	39	128	68	60	19	12	7	5	5	—	76	56	20	486	338	148	6	4	2	21	12	9
市部		263	172	91	57	39	18	40	29	11	60	39	21	59	31	28	10	7	3	4	4	—	33	23	10	223	145	78	2	2	—	8	3	5
郡部		276	175	101	82	57	25	31	19	12	41	23	18	69	37	32	9	5	4	1	1	—	43	33	10	263	193	70	4	2	2	13	9	4
大館保健所	管内計	52	34	18	16	11	5	8	5	3	7	5	2	13	7	6	3	2	1	1	1	—	4	3	1	64	42	22	—	—	—	3	2	1
	市部計	43	27	16	12	7	5	8	5	3	7	5	2	10	5	5	3	2	1	1	1	—	2	2	—	49	32	17	—	—	—	1	—	1
	大館市	25	17	8	7	5	2	4	2	2	5	4	1	4	2	2	3	2	1	1	1	—	1	1	—	24	15	9	—	—	—	1	—	1
	鹿角市	18	10	8	5	2	3	4	3	1	2	1	1	6	3	3	—	—	—	—	—	—	1	1	—	25	17	8	—	—	—	—	—	—
	鹿角郡	1	1	—	1	1	—	—	—	—	—	—	—	—	—	—	—	—	—	—	—	—	—	—	—	2	1	1	—	—	—	2	2	—
	小坂町	1	1	—	1	1	—	—	—	—	—	—	—	—	—	—	—	—	—	—	—	—	—	—	—	2	1	1	—	—	—	2	2	—
	北秋田郡一部計	8	6	2	3	3	—	—	—	—	—	—	—	3	2	1	—	—	—	—	—	—	2	1	1	13	9	4	—	—	—	—	—	—
	比内町	7	5	2	2	2	—	—	—	—	—	—	—	3	2	1	—	—	—	—	—	—	2	1	1	5	4	1	—	—	—	—	—	—
	田代町	1	1	—	1	1	—	—	—	—	—	—	—	—	—	—	—	—	—	—	—	—	—	—	—	8	5	3	—	—	—	—	—	—
鷹巣保健所	管内計(北秋田郡一部計)	27	18	9	10	6	4	5	4	1	1	1	—	6	3	3	1	—	1	1	1	—	3	3	—	26	20	6	—	—	—	1	1	—
	鷹巣町	10	8	2	3	2	1	2	2	—	1	1	—	2	1	1	—	—	—	1	1	—	1	1	—	12	8	4	—	—	—	1	1	—
	森吉町	6	2	4	3	1	2	1	—	1	—	—	—	1	1	—	1	—	1	—	—	—	—	—	—	6	6	—	—	—	—	—	—	—
	阿仁町	4	3	1	1	—	1	1	1	—	—	—	—	—	—	—	—	—	—	—	—	—	2	2	—	2	2	—	—	—	—	—	—	—
	合川町	5	3	2	2	2	—	1	1	—	—	—	—	2	—	2	—	—	—	—	—	—	—	—	—	4	2	2	—	—	—	—	—	—
	上小阿仁村	2	2	—	1	1	—	—	—	—	—	—	—	1	1	—	—	—	—	—	—	—	—	—	—	2	2	—	—	—	—	—	—	—
能代保健所	管内計	70	46	24	14	10	4	6	5	1	13	11	2	19	9	10	4	1	3	—	—	—	14	10	4	60	41	19	—	—	—	1	1	—
	能代市	31	20	11	6	4	2	1	—	1	5	4	1	10	5	5	2	1	1	—	—	—	7	6	1	27	16	11	—	—	—	1	1	—
	山本郡	39	26	13	8	6	2	5	5	—	8	7	1	9	4	5	2	—	2	—	—	—	7	4	3	33	25	8	—	—	—	—	—	—
	琴丘町	4	3	1	1	1	—	—	—	—	1	1	—	—	—	—	—	—	—	—	—	—	2	1	1	6	4	2	—	—	—	—	—	—
	二ツ井町	7	7	—	—	—	—	1	1	—	3	3	—	1	1	—	—	—	—	—	—	—	2	2	—	6	5	1	—	—	—	—	—	—
	八森町	7	4	3	1	1	—	1	1	—	2	1	1	3	1	2	—	—	—	—	—	—	—	—	—	3	—	3	—	—	—	—	—	—
	山本町	7	3	4	2	1	1	—	—	—	1	1	—	3	1	2	—	—	—	—	—	—	1	—	1	8	7	1	—	—	—	—	—	—
	八竜町	5	4	1	3	3	—	—	—	—	—	—	—	1	1	—	—	—	—	—	—	—	1	—	1	5	4	1	—	—	—	—	—	—
	藤里町	3	3	—	—	—	—	2	2	—	—	—	—	—	—	—	—	—	—	—	—	—	1	1	—	4	4	—	—	—	—	—	—	—
	峰浜村	6	2	4	1	—	1	1	1	—	1	1	—	1	—	1	2	—	2	—	—	—	—	—	—	1	1	—	—	—	—	—	—	—
秋田市保健所	管内計	105	72	33	22	15	7	17	14	3	32	21	11	19	11	8	4	3	1	3	3	—	8	5	3	89	59	30	2	2	—	3	1	2
	秋田市	105	72	33	22	15	7	17	14	3	32	21	11	19	11	8	4	3	1	3	3	—	8	5	3	89	59	30	2	2	—	3	1	2
秋田中央保健所	管内計	61	43	18	16	10	6	9	5	4	7	5	2	14	10	4	2	2	—	—	—	—	13	11	2	41	29	12	1	1	—	1	1	—
	鹿男市	18	10	8	4	1	3	5	4	1	1	—	1	3	1	2	—	—	—	—	—	—	5	4	1	5	3	2	—	—	—	—	—	—
	秋田郡	30	21	9	9	7	2	4	1	3	5	4	1	7	5	2	2	2	—	—	—	—	3	2	1	24	18	6	1	1	—	1	1	—
	五城目町	8	6	2	2	1	1	—	—	—	—	—	—	5	4	1	1	1	—	—	—	—	—	—	—	6	4	2	—	—	—	1	1	—
	昭和町	2	1	1	—	—	—	—	—	—	—	—	—	—	—	—	—	—	—	—	—	—	2	1	1	1	1	—	—	—	—	—	—	—
	八郎潟町	3	3	—	1	1	—	—	—	—	2	2	—	—	—	—	—	—	—	—	—	—	—	—	—	5	5	—	—	—	—	—	—	—
	飯田川町	1	1	—	1	1	—	—	—	—	—	—	—	—	—	—	—	—	—	—	—	—	—	—	—	1	1	—	—	—	—	—	—	—
	天王町	14	9	5	5	4	1	2	—	2	3	2	1	2	1	1	1	1	—	—	—	—	1	1	—	7	4	3	1	1	—	—	—	—
	井川町	1	—	1	—	—	—	1	—	1	—	—	—	—	—	—	—	—	—	—	—	—	—	—	—	1	1	—	—	—	—	—	—	—
	若美町	1	1	—	—	—	—	1	1	—	—	—	—	—	—	—	—	—	—	—	—	—	—	—	—	3	2	1	—	—	—	—	—	—
	大潟村	—	—	—	—	—	—	—	—	—	—	—	—	—	—	—	—	—	—	—	—	—	—	—	—	—	—	—	—	—	—	—	—	—
	河辺郡	13	12	1	3	2	1	—	—	—	1	1	—	4	4	—	—	—	—	—	—	—	5	5	—	12	8	4	—	—	—	—	—	—
	河辺町	7	7	—	—	—	—	—	—	—	1	1	—	3	3	—	—	—	—	—	—	—	3	3	—	7	6	1	—	—	—	—	—	—
	雄和町	6	5	1	3	2	1	—	—	—	—	—	—	1	1	—	—	—	—	—	—	—	2	2	—	5	2	3	—	—	—	—	—	—

区分		20100 不慮の事故			20101 交通事故			20102 転倒・転落			20103 不慮の溺死及び溺水			2010 不慮	4 の窒息		20105 煙、火及び火災への曝露			20106 有害物質による不慮の中毒及び有害物質への曝露			20107 その他の不慮の事故			20200 自殺			20300 他殺			20400 その他の外因		
		総数	男	女	総数	男	女	総数	男	女	総数	男	女	総数	男	女	総数	男	女	総数	男	女	総数	男	女	総数	男	女	総数	男	女	総数	男	女
本荘保健所	管内計	61	38	23	13	7	6	9	5	4	11	8	3	15	10	5	1	1	—	—	—	—	12	7	5	63	48	15	—	—	—	2	—	2
	本荘市	20	13	7	1	1	—	4	2	2	5	4	1	6	4	2	1	1	—	—	—	—	3	1	2	18	14	4	—	—	—	1	—	1
	由利郡	41	25	16	12	6	6	5	3	2	6	4	2	9	6	3	—	—	—	—	—	—	9	6	3	45	34	11	—	—	—	1	—	1
	仁賀保町	8	5	3	1	1	—	2	1	1	2	2	—	3	1	2	—	—	—	—	—	—	—	—	—	6	4	2	—	—	—	1	—	1
	金浦町	3	1	2	2	1	1	—	—	—	1	—	1	—	—	—	—	—	—	—	—	—	—	—	—	3	2	1	—	—	—	—	—	—
	象潟町	6	5	1	—	—	—	2	1	1	—	—	—	1	1	—	—	—	—	—	—	—	3	3	—	4	1	3	—	—	—	—	—	—
	矢島町	2	1	1	2	1	1	—	—	—	—	—	—	—	—	—	—	—	—	—	—	—	—	—	—	5	5	—	—	—	—	—	—	—
	岩城町	5	3	2	2	1	1	—	—	—	—	—	—	—	—	—	—	—	—	—	—	—	3	2	1	2	1	1	—	—	—	—	—	—
	由利町	5	2	3	1	—	1	1	1	—	1	—	1	2	1	1	—	—	—	—	—	—	—	—	—	6	6	—	—	—	—	—	—	—
	西目町	5	4	1	2	1	1	—	—	—	1	1	—	1	1	—	—	—	—	—	—	—	1	1	—	1	1	—	—	—	—	—	—	—
	鳥海町	2	1	1	—	—	—	—	—	—	1	1	—	—	—	—	—	—	—	—	—	—	1	—	1	8	6	2	—	—	—	—	—	—
	東由利町	2	—	2	1	—	1	—	—	—	—	—	—	—	—	—	—	—	—	—	—	—	1	—	1	6	6	—	—	—	—	—	—	—
	大内町	3	3	—	1	1	—	—	—	—	—	—	—	2	2	—	—	—	—	—	—	—	—	—	—	4	2	2	—	—	—	—	—	—
大曲保健所	管内計	86	46	40	23	17	6	10	5	5	17	6	11	23	8	15	2	2	—	—	—	—	11	8	3	72	46	26	3	1	2	3	2	1
	大曲市	20	14	6	5	5	—	2	2	—	3	2	1	4	1	3	—	—	—	—	—	—	6	4	2	16	8	8	—	—	—	1	—	1
	仙北郡	66	32	34	18	12	6	8	3	5	14	4	10	19	7	12	2	2	—	—	—	—	5	4	1	56	38	18	3	1	2	2	2	—
	神岡町	—	—	—	—	—	—	—	—	—	—	—	—	—	—	—	—	—	—	—	—	—	—	—	—	2	1	1	—	—	—	—	—	—
	西仙北町	6	2	4	1	1	—	1	—	1	—	—	—	3	—	3	—	—	—	—	—	—	1	1	—	2	1	1	—	—	—	—	—	—
	角館町	11	5	6	1	—	1	1	—	1	2	1	1	5	3	2	—	—	—	—	—	—	2	1	1	6	3	3	—	—	—	—	—	—
	六郷町	6	2	4	1	—	1	1	1	—	2	1	1	2	—	2	—	—	—	—	—	—	—	—	—	5	3	2	—	—	—	—	—	—
	中仙町	11	3	8	3	2	1	—	—	—	4	—	4	4	1	3	—	—	—	—	—	—	—	—	—	4	2	2	—	—	—	1	1	—
	田沢湖町	6	3	3	2	2	—	1	—	1	1	—	1	1	—	1	1	1	—	—	—	—	—	—	—	8	4	4	2	—	2	—	—	—
	協和町	6	2	4	2	1	1	2	—	2	1	—	1	1	1	—	—	—	—	—	—	—	—	—	—	3	2	1	1	1	—	—	—	—
	南外村	2	1	1	—	—	—	1	1	—	1	—	1	—	—	—	—	—	—	—	—	—	—	—	—	—	—	—	—	—	—	—	—	—
	仙北町	2	2	—	1	1	—	—	—	—	—	—	—	1	1	—	—	—	—	—	—	—	—	—	—	3	3	—	—	—	—	—	—	—
	西木村	5	4	1	1	1	—	1	1	—	1	1	—	1	—	1	1	1	—	—	—	—	—	—	—	1	1	—	—	—	—	—	—	—
	太田町	3	2	1	2	1	1	—	—	—	1	1	—	—	—	—	—	—	—	—	—	—	—	—	—	10	8	2	—	—	—	—	—	—
	千畑町	3	2	1	1	—	1	—	—	—	—	—	—	1	1	—	—	—	—	—	—	—	1	1	—	7	6	1	—	—	—	1	1	—
	仙南村	5	4	1	3	3	—	—	—	—	1	—	1	—	—	—	—	—	—	—	—	—	1	1	—	5	4	1	—	—	—	—	—	—
横手保健所	管内計	44	25	19	8	7	1	5	4	1	8	2	6	14	6	8	2	1	1	—	—	—	7	5	2	44	31	13	—	—	—	5	3	2
	横手市	13	6	7	1	1	—	2	1	1	4	1	3	4	2	2	—	—	—	—	—	—	2	1	1	11	6	5	—	—	—	—	—	—
	平鹿郡	31	19	12	7	6	1	3	3	—	4	1	3	10	4	6	2	1	1	—	—	—	5	4	1	33	25	8	—	—	—	5	3	2
	増田町	6	3	3	2	1	1	—	—	—	1	—	1	2	1	1	—	—	—	—	—	—	1	1	—	1	1	—	—	—	—	—	—	—
	平鹿町	5	2	3	1	1	—	—	—	—	2	—	2	2	1	1	—	—	—	—	—	—	—	—	—	10	10	—	—	—	—	1	1	—
	雄物川町	7	6	1	1	1	—	1	1	—	1	1	—	2	2	—	—	—	—	—	—	—	2	1	1	7	2	5	—	—	—	—	—	—
	大森町	2	2	—	2	2	—	—	—	—	—	—	—	—	—	—	—	—	—	—	—	—	—	—	—	8	8	—	—	—	—	—	—	—
	十文字町	2	1	1	—	—	—	—	—	—	—	—	—	—	—	—	1	—	1	—	—	—	1	1	—	2	—	2	—	—	—	1	—	1
	山内村	6	2	4	—	—	—	—	—	—	—	—	—	4	—	4	1	1	—	—	—	—	1	1	—	3	2	1	—	—	—	2	1	1
	大雄村	3	3	—	1	1	—	2	2	—	—	—	—	—	—	—	—	—	—	—	—	—	—	—	—	2	2	—	—	—	—	1	1	—
湯沢保健所	管内計	33	25	8	17	13	4	2	1	1	5	3	2	5	4	1	—	—	—	—	—	—	4	4	—	27	22	5	—	—	—	2	1	1
	湯沢市	13	10	3	6	5	1	1	1	—	3	2	1	3	2	1	—	—	—	—	—	—	—	—	—	8	7	1	—	—	—	1	1	—
	雄勝郡	20	15	5	11	8	3	1	—	1	2	1	1	2	2	—	—	—	—	—	—	—	4	4	—	19	15	4	—	—	—	1	—	1
	稲川町	2	2	—	1	1	—	—	—	—	—	—	—	—	—	—	—	—	—	—	—	—	1	1	—	1	—	1	—	—	—	1	—	1
	雄勝町	7	4	3	4	2	2	—	—	—	1	—	1	1	1	—	—	—	—	—	—	—	1	1	—	4	3	1	—	—	—	—	—	—
	羽後町	7	6	1	5	4	1	—	—	—	1	1	—	—	—	—	—	—	—	—	—	—	1	1	—	10	8	2	—	—	—	—	—	—
	東成村	2	2	—	1	1	—	—	—	—	—	—	—	—	—	—	—	—	—	—	—	—	1	1	—	1	1	—	—	—	—	—	—	—
	皆瀬村	2	1	1	—	—	—	1	—	1	—	—	—	1	1	—	—	—	—	—	—	—	—	—	—	3	3	—	—	—	—	—	—	—

区分		（再掲）S00-T98 損傷、中毒及びその他の外因の影響			S00-S09 頭部損傷			S10-S19 頸部損傷			S20-S29 胸部〈郭〉損傷			S30- 腹部、及び骨
		総数	男	女	総数	男	女	総数	男	女	総数	男	女	総数
総数		1,052	701	351	129	91	38	23	17	6	42	30	12	21
市部		496	322	174	67	52	15	10	9	1	20	12	8	6
郡部		556	379	177	62	39	23	13	8	5	22	18	4	15
大館保健所	管内計	119	78	41	12	8	4	4	3	1	8	7	1	3
	市部計	93	59	34	9	6	3	4	3	1	6	5	1	3
	大館市	50	32	18	3	2	1	2	1	1	5	4	1	2
	鹿角市	43	27	16	6	4	2	2	2	—	1	1	—	1
	鹿角郡	5	4	1	1	1	—	—	—	—	—	—	—	—
	小坂町	5	4	1	1	1	—	—	—	—	—	—	—	—
	北秋田郡一部計	21	15	6	2	1	1	—	—	—	2	2	—	—
	比内町	12	9	3	2	1	1	—	—	—	1	1	—	—
	田代町	9	6	3	—	—	—	—	—	—	1	1	—	—
鷹巣保健所	管内計(北秋田郡一部計)	54	39	15	7	4	3	5	3	2	2	2	—	1
	鷹巣町	23	17	6	4	3	1	1	1	—	—	—	—	—
	森吉町	12	8	4	2	—	2	2	1	1	—	—	—	—
	阿仁町	6	5	1	—	—	—	2	1	1	1	1	—	1
	合川町	9	5	4	1	1	—	—	—	—	1	1	—	—
	上小阿仁村	4	4	—	—	—	—	—	—	—	—	—	—	—
能代保健所	管内計	131	88	43	19	16	3	2	2	—	4	3	1	2
	能代市	59	37	22	10	8	2	—	—	—	—	—	—	—
	山本郡	72	51	21	9	8	1	2	2	—	4	3	1	2
	琴丘町	10	7	3	1	1	—	—	—	—	1	1	—	—
	二ツ井町	13	12	1	1	1	—	1	1	—	—	—	—	1
	八森町	10	4	6	1	1	—	—	—	—	—	—	—	—
	山本町	15	10	5	—	—	—	1	1	—	2	1	1	—
	八竜町	10	8	2	2	1	1	—	—	—	1	1	—	—
	藤里町	7	7	—	3	3	—	—	—	—	—	—	—	—
	峰浜村	7	3	4	1	1	—	—	—	—	—	—	—	1
秋田市保健所	管内計	199	134	65	24	20	4	5	5	—	9	4	5	2
	秋田市	199	134	65	24	20	4	5	5	—	9	4	5	2
秋田中央保健所	管内計	104	74	30	12	7	5	—	—	—	6	4	2	2
	鹿角市	23	13	10	6	4	2	—	—	—	1	—	1	—
	南秋田郡	56	41	15	6	3	3	—	—	—	3	3	—	1
	五城目町	15	11	4	1	—	1	—	—	—	1	1	—	—
	昭和町	3	2	1	—	—	—	—	—	—	—	—	—	—
	八郎潟町	8	8	—	—	—	—	—	—	—	—	—	—	—
	飯田川町	2	2	—	—	—	—	—	—	—	—	—	—	—
	天王町	22	14	8	3	2	1	—	—	—	2	2	—	1
	井川町	2	1	1	1	—	1	—	—	—	—	—	—	—
	若美町	4	3	1	1	1	—	—	—	—	—	—	—	—
	大潟村	—	—	—	—	—	—	—	—	—	—	—	—	—
	河辺郡	25	20	5	—	—	—	—	—	—	2	1	1	1
	河辺町	14	13	1	—	—	—	—	—	—	—	—	—	—
	雄和町	11	7	4	—	—	—	—	—	—	2	1	1	1

区分		S39 下背部、腰椎盤部の損傷		S40-S49 肩及び上腕の損傷			S50-S59 肘及び前腕の損傷			S60-S69 手首及び手の損傷			S70-S79 股間節及び大腿の損傷			S80-S89 膝及び下腿の損傷			S90-S99 足首及び足の損傷		
		男	女	総数	男	女	総数	男	女	総数	男	女	総数	男	女	総数	男	女	総数	男	女
総数		14	7	2	1	1	3	2	1	—	—	—	7	1	6	1	—	1	—	—	—
市部		5	1	1	1	—	2	2	—	—	—	—	3	1	2	1	—	1	—	—	—
郡部		9	6	1	—	1	1	—	1	—	—	—	4	—	4	—	—	—	—	—	—
大館保健所	管内計	2	1	—	—	—	—	—	—	—	—	—	—	—	—	1	—	1	—	—	—
	市部計	2	1	—	—	—	—	—	—	—	—	—	—	—	—	1	—	1	—	—	—
	大館市	2	—	—	—	—	—	—	—	—	—	—	—	—	—	1	—	1	—	—	—
	鹿角市	—	1	—	—	—	—	—	—	—	—	—	—	—	—	—	—	—	—	—	—
	鹿角郡	—	—	—	—	—	—	—	—	—	—	—	—	—	—	—	—	—	—	—	—
	小坂町	—	—	—	—	—	—	—	—	—	—	—	—	—	—	—	—	—	—	—	—
	北秋田郡一部計	—	—	—	—	—	—	—	—	—	—	—	—	—	—	—	—	—	—	—	—
	比内町	—	—	—	—	—	—	—	—	—	—	—	—	—	—	—	—	—	—	—	—
	田代町	—	—	—	—	—	—	—	—	—	—	—	—	—	—	—	—	—	—	—	—
鷹巣保健所	管内計(北秋田郡一部計)	1	—	—	—	—	—	—	—	—	—	—	—	—	—	—	—	—	—	—	—
	鷹巣町	—	—	—	—	—	—	—	—	—	—	—	—	—	—	—	—	—	—	—	—
	森吉町	—	—	—	—	—	—	—	—	—	—	—	—	—	—	—	—	—	—	—	—
	阿仁町	1	—	—	—	—	—	—	—	—	—	—	—	—	—	—	—	—	—	—	—
	合川町	—	—	—	—	—	—	—	—	—	—	—	—	—	—	—	—	—	—	—	—
	上小阿仁村	—	—	—	—	—	—	—	—	—	—	—	—	—	—	—	—	—	—	—	—
能代保健所	管内計	1	1	—	—	—	1	1	—	—	—	—	1	—	1	—	—	—	—	—	—
	能代市	—	—	—	—	—	1	1	—	—	—	—	1	—	1	—	—	—	—	—	—
	山本郡	1	1	—	—	—	—	—	—	—	—	—	—	—	—	—	—	—	—	—	—
	琴丘町	—	—	—	—	—	—	—	—	—	—	—	—	—	—	—	—	—	—	—	—
	二ツ井町	1	—	—	—	—	—	—	—	—	—	—	—	—	—	—	—	—	—	—	—
	八森町	—	—	—	—	—	—	—	—	—	—	—	—	—	—	—	—	—	—	—	—
	山本町	—	—	—	—	—	—	—	—	—	—	—	—	—	—	—	—	—	—	—	—
	八竜町	—	—	—	—	—	—	—	—	—	—	—	—	—	—	—	—	—	—	—	—
	藤里町	—	—	—	—	—	—	—	—	—	—	—	—	—	—	—	—	—	—	—	—
	峰浜村	—	1	—	—	—	—	—	—	—	—	—	—	—	—	—	—	—	—	—	—
秋田市保健所	管内計	2	—	—	—	—	1	1	—	—	—	—	—	—	—	—	—	—	—	—	—
	秋田市	2	—	—	—	—	1	1	—	—	—	—	—	—	—	—	—	—	—	—	—
秋田中央保健所	管内計	1	1	1	1	—	—	—	—	—	—	—	2	1	1	—	—	—	—	—	—
	鹿角市	—	—	1	1	—	—	—	—	—	—	—	1	1	—	—	—	—	—	—	—
	南秋田郡	—	1	—	—	—	—	—	—	—	—	—	1	—	1	—	—	—	—	—	—
	五城目町	—	—	—	—	—	—	—	—	—	—	—	—	—	—	—	—	—	—	—	—
	昭和町	—	—	—	—	—	—	—	—	—	—	—	—	—	—	—	—	—	—	—	—
	八郎潟町	—	—	—	—	—	—	—	—	—	—	—	—	—	—	—	—	—	—	—	—
	飯田川町	—	—	—	—	—	—	—	—	—	—	—	—	—	—	—	—	—	—	—	—
	天王町	—	1	—	—	—	—	—	—	—	—	—	1	—	1	—	—	—	—	—	—
	井川町	—	—	—	—	—	—	—	—	—	—	—	—	—	—	—	—	—	—	—	—
	若美町	—	—	—	—	—	—	—	—	—	—	—	—	—	—	—	—	—	—	—	—
	大潟村	—	—	—	—	—	—	—	—	—	—	—	—	—	—	—	—	—	—	—	—
	河辺郡	1	—	—	—	—	—	—	—	—	—	—	—	—	—	—	—	—	—	—	—
	河辺町	—	—	—	—	—	—	—	—	—	—	—	—	—	—	—	—	—	—	—	—
	雄和町	1	—	—	—	—	—	—	—	—	—	—	—	—	—	—	—	—	—	—	—

区分		（再掲）S00-T98 損傷、中毒及びその他の外因の影響			S00-S09 頭部損傷			S10-S19 頸部損傷			S20-S29 胸部〈郭〉損傷			S30- 腹部、及び骨	S39 下背部、腰椎盤部の損傷		S40-S49 肩及び上腕の損傷			S50-S59 肘及び前腕の損傷			S60-S69 手首及び手の損傷			S70-S79 股間節及び大腿の損傷			S80-S89 膝及び下腿の損傷			S90-S99 足首及び足の損傷		
		総数	男	女	総数	男	女	総数	男	女	総数	男	女	総数	男	女	総数	男	女	総数	男	女	総数	男	女	総数	男	女	総数	男	女	総数	男	女
本荘保健所	管内計	126	86	40	16	10	6	1	—	1	3	2	1	3	1	2	—	—	—	—	—	—	—	—	—	2	—	2	—	—	—	—	—	—
	本荘市	39	27	12	5	3	2	—	—	—	—	—	—	—	—	—	—	—	—	—	—	—	—	—	—	1	—	1	—	—	—	—	—	—
	由利郡	87	59	28	11	7	4	1	—	1	3	2	1	3	1	2	—	—	—	—	—	—	—	—	—	1	—	1	—	—	—	—	—	—
	仁賀保町	15	9	6	2	2	—	—	—	—	—	—	—	—	—	—	—	—	—	—	—	—	—	—	—	1	—	1	—	—	—	—	—	—
	金浦町	6	3	3	1	—	1	—	—	—	—	—	—	1	1	—	—	—	—	—	—	—	—	—	—	—	—	—	—	—	—	—	—	—
	象潟町	10	6	4	2	2	—	—	—	—	—	—	—	1	—	1	—	—	—	—	—	—	—	—	—	—	—	—	—	—	—	—	—	—
	矢島町	7	6	1	—	—	—	—	—	—	—	—	—	1	—	1	—	—	—	—	—	—	—	—	—	—	—	—	—	—	—	—	—	—
	岩城町	7	4	3	—	—	—	—	—	—	2	1	1	—	—	—	—	—	—	—	—	—	—	—	—	—	—	—	—	—	—	—	—	—
	由利町	11	8	3	2	1	1	—	—	—	—	—	—	—	—	—	—	—	—	—	—	—	—	—	—	—	—	—	—	—	—	—	—	—
	西目町	6	5	1	1	1	—	—	—	—	1	1	—	—	—	—	—	—	—	—	—	—	—	—	—	—	—	—	—	—	—	—	—	—
	鳥海町	10	7	3	—	—	—	1	—	1	—	—	—	—	—	—	—	—	—	—	—	—	—	—	—	—	—	—	—	—	—	—	—	—
	東由利町	8	6	2	2	—	2	—	—	—	—	—	—	—	—	—	—	—	—	—	—	—	—	—	—	—	—	—	—	—	—	—	—	—
	大内町	7	5	2	1	1	—	—	—	—	—	—	—	—	—	—	—	—	—	—	—	—	—	—	—	—	—	—	—	—	—	—	—	—
大曲保健所	管内計	164	95	69	18	11	7	4	3	1	3	2	1	6	5	1	1	1	—	1	1	—	1	—	—	—	2	—	2	—	—	—	—	—	—
	大曲市	37	22	15	6	6	—	1	1	—	2	2	—	1	1	—	—	—	—	—	—	—	—	—	—	—	—	—	—	—	—	—	—	—	—
	仙北郡	127	73	54	12	5	7	3	2	1	1	—	1	5	4	1	1	—	1	1	—	1	—	—	—	2	—	2	—	—	—	—	—	—
	神岡町	2	1	1	—	—	—	—	—	—	—	—	—	—	—	—	—	—	—	—	—	—	—	—	—	—	—	—	—	—	—	—	—	—
	西仙北町	8	3	5	—	—	—	—	—	—	—	—	—	1	1	—	—	—	—	—	—	—	—	—	—	1	—	1	—	—	—	—	—	—
	角館町	17	8	9	2	—	2	—	—	—	—	—	—	1	1	—	—	—	—	1	—	1	—	—	—	—	—	—	—	—	—	—	—	—
	六郷町	11	5	6	2	1	1	—	—	—	—	—	—	—	—	—	—	—	—	—	—	—	—	—	—	—	—	—	—	—	—	—	—	—
	中仙町	16	6	10	1	—	1	—	—	—	—	—	—	—	—	—	—	—	—	—	—	—	—	—	—	—	—	—	—	—	—	—	—	—
	田沢湖町	16	7	9	—	—	—	—	—	—	—	—	—	—	—	—	—	—	—	—	—	—	—	—	—	1	—	1	—	—	—	—	—	—
	協和町	10	5	5	2	1	1	1	—	1	—	—	—	1	1	—	1	—	1	1	—	1	—	—	—	—	—	—	—	—	—	—	—	—
	南外村	2	1	1	1	1	—	—	—	—	—	—	—	—	—	—	—	—	—	—	—	—	—	—	—	—	—	—	—	—	—	—	—	—
	仙北町	5	5	—	1	1	—	—	—	—	—	—	—	—	—	—	—	—	—	—	—	—	—	—	—	—	—	—	—	—	—	—	—	—
	西木村	6	5	1	—	—	—	1	1	—	—	—	—	—	—	—	—	—	—	—	—	—	—	—	—	—	—	—	—	—	—	—	—	—
	太田町	13	10	3	—	—	—	—	—	—	1	—	1	1	—	1	—	1	—	—	—	—	—	—	—	—	—	—	—	—	—	—	—	—
	千畑町	11	9	2	1	—	1	—	—	—	—	—	—	—	—	—	—	—	—	—	—	—	—	—	—	—	—	—	—	—	—	—	—	—
	仙南村	10	8	2	2	1	1	1	1	—	—	—	—	1	1	—	—	—	—	—	—	—	—	—	—	—	—	—	—	—	—	—	—	—
横手保健所	管内計	93	59	34	8	5	3	2	1	1	4	4	—	1	—	1	—	—	—	—	—	—	—	—	—	—	—	—	—	—	—	—	—	—
	横手市	24	12	12	3	1	2	—	—	—	—	—	—	—	—	—	—	—	—	—	—	—	—	—	—	—	—	—	—	—	—	—	—	—
	平鹿郡	69	47	22	5	4	1	2	1	1	4	4	—	1	—	1	—	—	—	—	—	—	—	—	—	—	—	—	—	—	—	—	—	—
	増田町	7	4	3	1	—	1	—	—	—	—	—	—	—	—	—	—	—	—	—	—	—	—	—	—	—	—	—	—	—	—	—	—	—
	平鹿町	16	13	3	—	—	—	—	—	—	3	3	—	—	—	—	—	—	—	—	—	—	—	—	—	—	—	—	—	—	—	—	—	—
	雄物川町	14	8	6	2	2	—	—	—	—	—	—	—	1	—	1	—	—	—	—	—	—	—	—	—	—	—	—	—	—	—	—	—	—
	大森町	10	10	—	—	—	—	—	—	—	1	1	—	—	—	—	—	—	—	—	—	—	—	—	—	—	—	—	—	—	—	—	—	—
	十文字町	5	1	4	—	—	—	—	—	—	—	—	—	—	—	—	—	—	—	—	—	—	—	—	—	—	—	—	—	—	—	—	—	—
	山内村	11	5	6	1	1	—	1	—	1	—	—	—	—	—	—	—	—	—	—	—	—	—	—	—	—	—	—	—	—	—	—	—	—
	大雄村	6	6	—	1	1	—	1	1	—	—	—	—	—	—	—	—	—	—	—	—	—	—	—	—	—	—	—	—	—	—	—	—	—
湯沢保健所	管内計	62	48	14	13	10	3	—	—	—	3	2	1	1	1	—	—	—	—	—	—	—	—	—	—	—	—	—	—	—	—	—	—	—
	湯沢市	22	18	4	4	4	—	—	—	—	2	1	1	—	—	—	—	—	—	—	—	—	—	—	—	—	—	—	—	—	—	—	—	—
	雄勝郡	40	30	10	9	6	3	—	—	—	1	1	—	1	1	—	—	—	—	—	—	—	—	—	—	—	—	—	—	—	—	—	—	—
	稲川町	4	2	2	2	2	—	—	—	—	—	—	—	—	—	—	—	—	—	—	—	—	—	—	—	—	—	—	—	—	—	—	—	—
	雄勝町	11	7	4	2	1	1	—	—	—	—	—	—	—	—	—	—	—	—	—	—	—	—	—	—	—	—	—	—	—	—	—	—	—
	羽後町	17	14	3	4	3	1	—	—	—	1	1	—	1	1	—	—	—	—	—	—	—	—	—	—	—	—	—	—	—	—	—	—	—
	東成瀬村	3	3	—	—	—	—	—	—	—	—	—	—	—	—	—	—	—	—	—	—	—	—	—	—	—	—	—	—	—	—	—	—	—
	皆瀬村	5	4	1	1	—	1	—	—	—	—	—	—	—	—	—	—	—	—	—	—	—	—	—	—	—	—	—	—	—	—	—	—	—

区分		T00-T07 多部位の損傷			T08-T14 部位不明の体幹もしくは(四)肢の損傷又は部位不明の損傷			T15-T19 自然開口部からの異物侵入の作用			T20-T32 熱傷及び腐食			T33-T35 凍傷			T36-T50 薬物、薬剤及び生物学的製剤による中毒			T51-T65 薬用を主としない物質の毒作用			T66-T78 外因のその他及び詳細不明の作用			T79 外傷の早期合併症			T80-T88 外科的及び内科的ケアの合併症、他に分類されないもの			T90-T98 損傷、中毒及びその他の外因による影響の続発・後遺症		
		総数	男	女	総数	男	女	総数	男	女	総数	男	女	総数	男	女	総数	男	女	総数	男	女	総数	男	女	総数	男	女	総数	男	女	総数	男	女
総数		41	30	11	10	7	3	116	60	56	33	21	12	20	19	1	6	4	2	52	34	18	532	363	169	4	3	1	2	—	2	8	4	4
市部		22	13	9	5	3	2	52	26	26	19	11	8	4	4	—	5	3	2	23	16	7	249	161	88	3	2	1	1	—	1	3	1	2
郡部		19	17	2	5	4	1	64	34	30	14	10	4	16	15	1	1	1	—	29	18	11	283	202	81	1	1	—	1	—	1	5	3	2
大館保健所	管内計	5	2	3	1	1	—	12	6	6	7	2	5	1	1	—	2	1	1	7	3	4	55	41	14	—	—	—	—	—	—	1	1	—
	市部計	4	1	3	1	1	—	9	4	5	6	2	4	—	—	—	2	1	1	7	3	4	41	31	10	—	—	—	—	—	—	—	—	—
	大館市	2	1	1	—	—	—	3	1	2	5	2	3	—	—	—	1	—	1	3	3	—	23	16	7	—	—	—	—	—	—	—	—	—
	鹿角市	2	—	2	1	1	—	6	3	3	1	—	1	—	—	—	1	1	—	4	—	4	18	15	3	—	—	—	—	—	—	—	—	—
	鹿角郡	1	1	—	—	—	—	—	—	—	—	—	—	—	—	—	—	—	—	—	—	—	2	1	1	—	—	—	—	—	—	1	1	—
	小坂町	1	1	—	—	—	—	—	—	—	—	—	—	—	—	—	—	—	—	—	—	—	2	1	1	—	—	—	—	—	—	1	1	—
	北秋田郡一部計	—	—	—	—	—	—	3	2	1	1	—	1	1	1	—	—	—	—	—	—	—	12	9	3	—	—	—	—	—	—	—	—	—
	比内町	—	—	—	—	—	—	3	2	1	—	—	—	1	1	—	—	—	—	—	—	—	5	4	1	—	—	—	—	—	—	—	—	—
	田代町	—	—	—	—	—	—	—	—	—	1	—	1	—	—	—	—	—	—	—	—	—	7	5	2	—	—	—	—	—	—	—	—	—
鷹巣保健所	管内計(北秋田郡一部計)	3	3	—	—	—	—	4	2	2	2	1	1	1	1	—	—	—	—	3	2	1	25	19	6	—	—	—	—	—	—	1	1	—
	鷹巣町	1	1	—	—	—	—	2	1	1	—	—	—	—	—	—	—	—	—	3	2	1	11	8	3	—	—	—	—	—	—	1	1	—
	森吉町	—	—	—	—	—	—	1	1	—	2	1	1	—	—	—	—	—	—	—	—	—	5	5	—	—	—	—	—	—	—	—	—	—
	阿仁町	—	—	—	—	—	—	—	—	—	—	—	—	1	1	—	—	—	—	—	—	—	1	1	—	—	—	—	—	—	—	—	—	—
	合川町	1	1	—	—	—	—	1	—	1	—	—	—	—	—	—	—	—	—	—	—	—	5	2	3	—	—	—	—	—	—	—	—	—
	上小阿仁村	1	1	—	—	—	—	—	—	—	—	—	—	—	—	—	—	—	—	—	—	—	3	3	—	—	—	—	—	—	—	—	—	—
能代保健所	管内計	2	1	1	—	—	—	18	8	10	4	1	3	4	3	1	—	—	—	4	2	2	70	50	20	—	—	—	—	—	—	—	—	—
	能代市	1	—	1	—	—	—	9	4	5	2	1	1	2	2	—	—	—	—	1	1	—	32	20	12	—	—	—	—	—	—	—	—	—
	山本郡	1	1	—	—	—	—	9	4	5	2	—	2	2	1	1	—	—	—	3	1	2	38	30	8	—	—	—	—	—	—	—	—	—
	琴丘町	—	—	—	—	—	—	—	—	—	—	—	—	—	—	—	—	—	—	2	—	2	6	5	1	—	—	—	—	—	—	—	—	—
	二ツ井町	—	—	—	—	—	—	1	1	—	—	—	—	1	1	—	—	—	—	—	—	—	8	7	1	—	—	—	—	—	—	—	—	—
	八森町	1	1	—	—	—	—	3	1	2	—	—	—	—	—	—	—	—	—	—	—	—	5	1	4	—	—	—	—	—	—	—	—	—
	山本町	—	—	—	—	—	—	3	1	2	—	—	—	1	—	1	—	—	—	—	—	—	8	7	1	—	—	—	—	—	—	—	—	—
	八竜町	—	—	—	—	—	—	1	1	—	—	—	—	—	—	—	—	—	—	1	1	—	5	4	1	—	—	—	—	—	—	—	—	—
	藤里町	—	—	—	—	—	—	—	—	—	—	—	—	—	—	—	—	—	—	—	—	—	4	4	—	—	—	—	—	—	—	—	—	—
	峰浜村	—	—	—	—	—	—	1	—	1	2	—	2	—	—	—	—	—	—	—	—	—	2	2	—	—	—	—	—	—	—	—	—	—
秋田市保健所	管内計	11	7	4	3	2	1	17	10	7	8	6	2	1	1	—	2	1	1	7	6	1	105	67	38	2	1	1	—	—	—	2	1	1
	秋田市	11	7	4	3	2	1	17	10	7	8	6	2	1	1	—	2	1	1	7	6	1	105	67	38	2	1	1	—	—	—	2	1	1
秋田中央保健所	管内計	5	4	1	—	—	—	13	9	4	3	3	—	3	3	—	—	—	—	7	3	4	50	38	12	—	—	—	—	—	—	—	—	—
	鹿男川南郡	3	2	1	—	—	—	3	1	2	—	—	—	—	—	—	—	—	—	1	—	1	7	4	3	—	—	—	—	—	—	—	—	—
	秋田郡	1	1	—	—	—	—	7	5	2	3	3	—	—	—	—	—	—	—	3	1	2	31	25	6	—	—	—	—	—	—	—	—	—
	五城目町	—	—	—	—	—	—	5	4	1	1	1	—	—	—	—	—	—	—	1	—	1	6	5	1	—	—	—	—	—	—	—	—	—
	昭和町	—	—	—	—	—	—	—	—	—	—	—	—	—	—	—	—	—	—	—	—	—	3	2	1	—	—	—	—	—	—	—	—	—
	八郎潟町	—	—	—	—	—	—	—	—	—	1	1	—	—	—	—	—	—	—	1	1	—	6	6	—	—	—	—	—	—	—	—	—	—
	飯田川町	1	1	—	—	—	—	—	—	—	—	—	—	—	—	—	—	—	—	—	—	—	1	1	—	—	—	—	—	—	—	—	—	—
	天王町	—	—	—	—	—	—	2	1	1	1	1	—	—	—	—	—	—	—	1	—	1	11	8	3	—	—	—	—	—	—	—	—	—
	井川町	—	—	—	—	—	—	—	—	—	—	—	—	—	—	—	—	—	—	—	—	—	1	1	—	—	—	—	—	—	—	—	—	—
	若美町	—	—	—	—	—	—	—	—	—	—	—	—	—	—	—	—	—	—	—	—	—	3	2	1	—	—	—	—	—	—	—	—	—
	大潟村	—	—	—	—	—	—	—	—	—	—	—	—	—	—	—	—	—	—	—	—	—	—	—	—	—	—	—	—	—	—	—	—	—
	河辺郡	1	1	—	—	—	—	3	3	—	—	—	—	3	3	—	—	—	—	3	2	1	12	9	3	—	—	—	—	—	—	—	—	—
	河辺町	—	—	—	—	—	—	3	3	—	—	—	—	3	3	—	—	—	—	—	—	—	8	7	1	—	—	—	—	—	—	—	—	—
	雄和町	1	1	—	—	—	—	—	—	—	—	—	—	—	—	—	—	—	—	3	2	1	4	2	2	—	—	—	—	—	—	—	—	—

区分		T00-T07 多部位の損傷			T08-T14 部位不明の体幹もしくは(四)肢の損傷又は部位不明の損傷			T15-T19 自然開口部からの異物侵入の作用			T20-T32 熱傷及び腐食			T33-凍	T35 傷		T36-T50 薬物、薬剤及び生物学的製剤による中毒			T51-T65 薬用を主としない物質の毒作用			T66-T78 外因のその他及び詳細不明の作用			T79 外傷の早期合併症			T80-T88 外科的及び内科的ケアの合併症、他に分類されないもの			T90-T98 損傷、中毒及びその他の外因による影響の続発・後遺症		
		総数	男	女	総数	男	女	総数	男	女	総数	男	女	総数	男	女	総数	男	女	総数	男	女	総数	男	女	総数	男	女	総数	男	女	総数	男	女
本荘保健所	管内計	3	2	1	1	1	—	14	9	5	3	3	—	4	4	—	1	1	—	4	4	—	69	49	20	—	—	—	1	—	1	1	—	1
	本荘市	2	2	—	—	—	—	5	3	2	1	1	—	—	—	—	1	1	—	3	3	—	20	14	6	—	—	—	—	—	—	1	—	1
	由利郡	1	—	1	1	1	—	9	6	3	2	2	—	4	4	—	—	—	—	1	1	—	49	35	14	—	—	—	1	—	1	—	—	—
	仁賀保町	—	—	—	—	—	—	3	1	2	—	—	—	—	—	—	—	—	—	—	—	—	8	6	2	—	—	—	1	—	1	—	—	—
	金浦町	—	—	—	1	1	—	—	—	—	—	—	—	—	—	—	—	—	—	—	—	—	3	1	2	—	—	—	—	—	—	—	—	—
	象潟町	—	—	—	—	—	—	1	1	—	—	—	—	2	2	—	—	—	—	—	—	—	4	1	3	—	—	—	—	—	—	—	—	—
	矢島町	—	—	—	—	—	—	—	—	—	—	—	—	—	—	—	—	—	—	1	1	—	5	5	—	—	—	—	—	—	—	—	—	—
	岩城町	—	—	—	—	—	—	—	—	—	—	—	—	2	2	—	—	—	—	—	—	—	3	1	2	—	—	—	—	—	—	—	—	—
	由利町	—	—	—	—	—	—	2	1	1	—	—	—	—	—	—	—	—	—	—	—	—	7	6	1	—	—	—	—	—	—	—	—	—
	西目町	1	—	1	—	—	—	1	1	—	—	—	—	—	—	—	—	—	—	—	—	—	2	2	—	—	—	—	—	—	—	—	—	—
	鳥海町	—	—	—	—	—	—	—	—	—	1	1	—	—	—	—	—	—	—	—	—	—	8	6	2	—	—	—	—	—	—	—	—	—
	東由利町	—	—	—	—	—	—	—	—	—	1	1	—	—	—	—	—	—	—	—	—	—	5	5	—	—	—	—	—	—	—	—	—	—
	大内町	—	—	—	—	—	—	2	2	—	—	—	—	—	—	—	—	—	—	—	—	—	4	2	2	—	—	—	—	—	—	—	—	—
大曲保健所	管内計	8	7	1	—	—	—	21	7	14	2	2	—	3	3	—	1	1	—	9	7	2	84	47	37	—	—	—	1	—	1	—	—	—
	大曲市	—	—	—	—	—	—	3	1	2	—	—	—	—	—	—	—	—	—	2	1	1	21	10	11	—	—	—	1	—	1	—	—	—
	仙北郡	8	7	1	—	—	—	18	6	12	2	2	—	3	3	—	1	1	—	7	6	1	63	37	26	—	—	—	—	—	—	—	—	—
	神岡町	—	—	—	—	—	—	—	—	—	—	—	—	—	—	—	—	—	—	—	—	—	2	1	1	—	—	—	—	—	—	—	—	—
	西仙北町	—	—	—	—	—	—	3	—	3	—	—	—	1	1	—	—	—	—	1	1	—	1	—	1	—	—	—	—	—	—	—	—	—
	角館町	—	—	—	—	—	—	5	3	2	—	—	—	—	—	—	—	—	—	—	—	—	8	4	4	—	—	—	—	—	—	—	—	—
	六郷町	—	—	—	—	—	—	2	—	2	—	—	—	—	—	—	—	—	—	—	—	—	7	4	3	—	—	—	—	—	—	—	—	—
	中仙町	3	3	—	—	—	—	4	1	3	—	—	—	—	—	—	—	—	—	1	—	1	7	2	5	—	—	—	—	—	—	—	—	—
	田沢湖町	2	1	1	—	—	—	1	—	1	1	1	—	—	—	—	—	—	—	1	1	—	10	4	6	—	—	—	—	—	—	—	—	—
	協和町	—	—	—	—	—	—	1	1	—	—	—	—	—	—	—	—	—	—	—	—	—	4	2	2	—	—	—	—	—	—	—	—	—
	南外村	—	—	—	—	—	—	—	—	—	—	—	—	—	—	—	—	—	—	—	—	—	1	—	1	—	—	—	—	—	—	—	—	—
	仙北町	—	—	—	—	—	—	—	—	—	—	—	—	—	—	—	—	—	—	1	1	—	3	3	—	—	—	—	—	—	—	—	—	—
	西木村	1	1	—	—	—	—	1	—	1	1	1	—	—	—	—	—	—	—	—	—	—	2	2	—	—	—	—	—	—	—	—	—	—
	太田町	1	1	—	—	—	—	—	—	—	—	—	—	—	—	—	1	1	—	2	2	—	7	6	1	—	—	—	—	—	—	—	—	—
	千畑町	—	—	—	—	—	—	1	1	—	—	—	—	2	2	—	—	—	—	1	1	—	6	5	1	—	—	—	—	—	—	—	—	—
	仙南村	1	1	—	—	—	—	—	—	—	—	—	—	—	—	—	—	—	—	—	—	—	5	4	1	—	—	—	—	—	—	—	—	—
横手保健所	管内計	2	2	—	3	3	—	12	5	7	2	1	1	1	1	—	—	—	—	7	4	3	49	32	17	—	—	—	—	—	—	2	1	1
	横手市	—	—	—	—	—	—	3	1	2	1	—	1	1	1	—	—	—	—	1	1	—	15	8	7	—	—	—	—	—	—	—	—	—
	平鹿郡	2	2	—	3	3	—	9	4	5	1	1	—	—	—	—	—	—	—	6	3	3	34	24	10	—	—	—	—	—	—	2	1	1
	増田町	—	—	—	1	1	—	2	1	1	—	—	—	—	—	—	—	—	—	—	—	—	3	2	1	—	—	—	—	—	—	—	—	—
	平鹿町	—	—	—	—	—	—	2	1	1	—	—	—	—	—	—	—	—	—	1	1	—	10	8	2	—	—	—	—	—	—	—	—	—
	雄物川町	—	—	—	1	1	—	2	2	—	—	—	—	—	—	—	—	—	—	3	1	2	5	2	3	—	—	—	—	—	—	—	—	—
	大森町	—	—	—	1	1	—	—	—	—	—	—	—	—	—	—	—	—	—	1	1	—	7	7	—	—	—	—	—	—	—	—	—	—
	十文字町	—	—	—	—	—	—	—	—	—	—	—	—	—	—	—	—	—	—	1	—	1	3	1	2	—	—	—	—	—	—	1	—	1
	山内村	—	—	—	—	—	—	3	—	3	1	1	—	—	—	—	—	—	—	—	—	—	4	2	2	—	—	—	—	—	—	1	1	—
	大雄村	2	2	—	—	—	—	—	—	—	—	—	—	—	—	—	—	—	—	—	—	—	2	2	—	—	—	—	—	—	—	—	—	—
湯沢保健所	管内計	2	2	—	2	—	2	5	4	1	2	2	—	2	2	—	2	2	—	4	3	1	25	20	5	2	2	—	—	—	—	1	—	1
	湯沢市	1	1	—	1	—	1	3	2	1	1	1	—	—	—	—	—	—	—	1	1	—	8	7	1	1	1	—	—	—	—	—	—	—
	雄勝郡	1	1	—	1	—	1	2	2	—	1	1	—	2	2	—	1	1	—	3	2	1	17	13	4	1	1	—	—	—	—	1	—	1
	稲川町	—	—	—	—	—	—	—	—	—	—	—	—	—	—	—	—	—	—	—	—	—	1	—	1	—	—	—	—	—	—	1	—	1
	雄勝町	—	—	—	1	—	1	1	1	—	—	—	—	1	1	—	—	—	—	1	—	1	4	3	1	1	1	—	—	—	—	—	—	—
	羽後町	—	—	—	—	—	—	—	—	—	1	1	—	—	—	—	—	—	—	2	2	—	8	6	2	—	—	—	—	—	—	—	—	—
	東成村	1	1	—	—	—	—	—	—	—	—	—	—	1	1	—	—	—	—	—	—	—	1	1	—	—	—	—	—	—	—	—	—	—
	皆瀬村	—	—	—	—	—	—	1	1	—	—	—	—	—	—	—	—	—	—	—	—	—	3	3	—	—	—	—	—	—	—	—	—	—

第23表　死亡数・率（人口10万対）（主な死因・年齢階級・年次別）

区分		02100 悪性新生物					09200 心疾患				
		7年	8年	9年	10年	**11年**	7年	8年	9年	10年	**11年**
実数	総数	3,279	3,392	3,504	3,430	**3,656**	1,437	1,481	1,573	1,597	**1,638**
	0 ～ 4	3	1	—	1	**—**	4	2	2	2	**1**
	5 ～ 9	—	1	3	1	**—**	—	—	—	—	**—**
	10 ～ 14	3	2	—	2	**1**	1	—	—	—	**3**
	15 ～ 19	5	5	5	1	**1**	1	2	3	2	**3**
	20 ～ 24	3	1	3	4	**3**	2	4	5	2	**4**
	25 ～ 29	6	5	7	3	**3**	2	3	1	2	**—**
	30 ～ 34	7	10	11	6	**10**	3	7	6	6	**5**
	35 ～ 39	29	26	25	17	**32**	6	2	4	5	**3**
	40 ～ 44	37	54	44	46	**40**	8	9	9	11	**13**
	45 ～ 49	104	114	102	75	**95**	12	28	21	25	**24**
	50 ～ 54	124	127	121	115	**151**	22	24	32	23	**37**
	55 ～ 59	214	199	201	206	**189**	33	38	34	46	**33**
	60 ～ 64	378	378	362	356	**318**	58	74	71	63	**62**
	65 ～ 69	481	551	514	519	**509**	88	115	122	110	**103**
	70 ～ 74	563	586	611	624	**628**	160	153	178	168	**183**
	75 ～ 79	536	514	570	529	**613**	222	254	227	240	**255**
	80 ～	786	818	925	925	**1,063**	815	766	858	892	**1,163**
	不詳	—	—	—	—	**—**	—	—	—	—	**—**
率	総数	270.6	280.8	291.0	286.1	**305.7**	118.6	122.6	130.6	133.2	**137.0**
	0 ～ 4	5.7	1.9	—	2.0	**—**	7.6	3.9	3.9	4.0	**2.0**
	5 ～ 9	—	1.7	5.2	1.8	**—**	—	—	—	—	**—**
	10 ～ 14	4.1	2.8	—	3.0	**1.6**	1.4	—	—	—	**4.7**
	15 ～ 19	6.6	6.6	6.6	1.4	**1.4**	1.3	2.6	4.0	2.7	**4.2**
	20 ～ 24	4.9	1.6	5.0	6.6	**5.0**	3.3	6.6	8.3	3.3	**6.6**
	25 ～ 29	10.2	8.1	11.3	4.8	**4.7**	3.4	4.9	1.6	3.2	**—**
	30 ～ 34	10.4	15.8	17.6	9.7	**16.4**	4.5	11.0	9.6	9.7	**8.2**
	35 ～ 39	36.8	33.8	33.5	23.4	**45.4**	7.6	2.6	5.4	6.9	**4.3**
	40 ～ 44	39.5	59.7	50.5	54.9	**49.1**	8.5	10.0	10.3	13.1	**16.0**
	45 ～ 49	105.9	107.9	98.3	73.6	**97.7**	12.2	26.5	20.2	24.5	**24.7**
	50 ～ 54	160.3	173.2	156.9	141.2	**171.8**	28.4	32.7	41.5	28.2	**42.1**
	55 ～ 59	256.2	247.1	253.4	265.1	**240.5**	39.5	47.2	42.9	59.2	**42.0**
	60 ～ 64	414.9	417.9	403.6	405.9	**377.5**	63.7	81.8	79.2	71.8	**73.6**
	65 ～ 69	563.6	631.8	588.5	592.8	**582.6**	103.1	131.9	139.7	125.6	**117.9**
	70 ～ 74	898.9	882.6	866.8	833.6	**813.4**	255.5	230.4	252.5	224.4	**237.0**
	75 ～ 79	1,224.8	1,146.8	1,223.1	1,093.4	**1,194.8**	507.3	566.7	487.1	496.0	**497.0**
	80 ～	1,716.8	1,671.4	1,806.7	1,723.0	**1,907.4**	1,780.1	1,565.1	1,675.8	1,661.5	**1,631.1**
	不詳	—	—	—	—	**—**	—	—	—	—	**—**

区分		09300 脳血管疾患					10200 肺炎				
		7年	8年	9年	10年	**11年**	7年	8年	9年	10年	**11年**
実数	総数	2,093	2,286	2,186	2,146	**2,176**	814	771	924	972	**1,081**
	0 ～ 4	1	—	—	—	**—**	2	—	—	1	**—**
	5 ～ 9	—	—	—	—	**—**	—	—	—	—	**1**
	10 ～ 14	—	—	—	—	**—**	1	—	—	—	**1**
	15 ～ 19	—	—	—	—	**—**	—	—	1	1	**—**
	20 ～ 24	—	—	—	—	**—**	1	2	1	1	**—**
	25 ～ 29	1	—	1	—	**—**	1	—	2	1	**1**
	30 ～ 34	2	3	4	5	**2**	1	1	3	1	**1**
	35 ～ 39	4	7	4	8	**5**	1	—	—	—	**1**
	40 ～ 44	13	11	12	15	**16**	3	2	2	2	**5**
	45 ～ 49	29	34	27	23	**26**	3	—	7	4	**2**
	50 ～ 54	41	35	25	37	**36**	11	7	3	4	**8**
	55 ～ 59	55	56	44	41	**48**	9	6	9	9	**14**
	60 ～ 64	97	97	93	83	**81**	24	20	19	16	**20**
	65 ～ 69	182	177	176	138	**154**	38	47	54	55	**39**
	70 ～ 74	238	267	243	260	**248**	65	64	87	89	**103**
	75 ～ 79	336	366	378	353	**341**	110	135	156	147	**167**
	80 ～	1,094	1,233	1,179	1,183	**1,219**	544	487	580	641	**718**
	不詳	—	—	—	—	**—**	—	—	—	—	**—**
率	総数	172.7	189.2	181.6	179.0	**181.9**	67.2	63.8	76.7	81.0	**90.4**
	0 ～ 4	1.9	—	—	—	**—**	3.8	—	—	2.0	**—**
	5 ～ 9	—	—	—	—	**—**	—	—	—	—	**1.8**
	10 ～ 14	—	—	—	—	**—**	1.4	—	—	—	**1.6**
	15 ～ 19	—	—	—	—	**—**	—	—	1.3	1.4	**—**
	20 ～ 24	—	—	—	—	**—**	1.6	3.3	1.7	1.7	**—**
	25 ～ 29	1.7	—	1.6	—	**—**	1.7	—	3.2	1.6	**1.6**
	30 ～ 34	3.0	4.7	6.4	8.1	**3.3**	1.5	1.6	4.8	1.6	**1.6**
	35 ～ 39	5.1	9.1	5.4	11.0	**7.1**	1.3	—	—	—	**1.4**
	40 ～ 44	13.9	12.2	13.8	17.9	**19.6**	3.2	2.2	2.3	2.4	**6.1**
	45 ～ 49	29.5	32.2	26.0	22.6	**26.7**	3.1	—	6.7	3.9	**2.1**
	50 ～ 54	53.0	47.7	32.4	45.4	**40.9**	14.2	9.5	3.9	4.9	**9.1**
	55 ～ 59	65.9	69.5	55.5	52.8	**61.1**	10.8	7.4	11.3	11.6	**17.8**
	60 ～ 64	106.5	107.2	103.7	94.6	**96.2**	26.3	22.1	21.2	18.2	**23.7**
	65 ～ 69	213.2	203.0	201.5	157.6	**176.3**	44.5	53.9	61.8	62.8	**44.6**
	70 ～ 74	380.0	402.2	344.7	347.3	**321.2**	103.8	96.4	123.4	118.9	**133.4**
	75 ～ 79	767.8	816.6	811.1	729.6	**664.7**	251.4	301.2	334.7	303.8	**325.5**
	80 ～	2,389.5	2,519.4	2,302.8	2,203.6	**2,187.3**	1,188.2	995.1	1,132.8	1,194.0	**1,288.4**
	不詳	—	—	—	—	**—**	—	—	—	—	**—**

第23表　死亡数・率（人口10万対）（主な死因・年齢階級・年次別）（つづき）

区分		11300 肝疾患					14200 腎不全				
		7年	8年	9年	10年	**11年**	7年	8年	9年	10年	**11年**
実数	総数	121	154	152	140	**129**	173	182	198	200	**212**
	0 ～ 4	—	—	—	—	**—**	—	—	—	—	**—**
	5 ～ 9	—	—	—	—	**—**	—	—	—	—	**—**
	10 ～ 14	—	—	—	—	**—**	—	—	—	—	**—**
	15 ～ 19	—	—	—	—	**—**	—	—	—	—	**—**
	20 ～ 24	—	—	—	—	**—**	—	—	1	—	**—**
	25 ～ 29	—	—	—	1	**—**	—	—	—	—	**1**
	30 ～ 34	—	—	2	1	**—**	1	—	—	—	**—**
	35 ～ 39	1	1	2	2	**2**	2	—	—	—	**—**
	40 ～ 44	4	4	9	6	**6**	3	1	—	—	**—**
	45 ～ 49	5	12	7	8	**10**	2	1	4	2	**—**
	50 ～ 54	13	9	14	17	**6**	2	3	3	1	**2**
	55 ～ 59	9	26	20	6	**12**	4	3	4	3	**2**
	60 ～ 64	20	16	18	14	**20**	4	5	5	4	**3**
	65 ～ 69	24	21	24	20	**18**	9	13	7	14	**10**
	70 ～ 74	10	22	14	15	**19**	13	21	17	19	**23**
	75 ～ 79	14	13	19	19	**10**	31	30	32	32	**26**
	80 ～	21	30	23	31	**26**	102	105	125	125	**145**
	不詳	—	—	—	—	**—**	—	—	—	—	**—**
率	総数	10.0	12.7	12.6	11.7	**10.8**	14.3	15.1	16.4	16.6	**17.7**
	0 ～ 4	—	—	—	—	**—**	—	—	—	—	**—**
	5 ～ 9	—	—	—	—	**—**	—	—	—	—	**—**
	10 ～ 14	—	—	—	—	**—**	—	—	—	—	**—**
	15 ～ 19	—	—	—	—	**—**	—	—	—	—	**—**
	20 ～ 24	—	—	—	—	**—**	—	—	1.7	—	**—**
	25 ～ 29	—	—	—	1.6	**—**	—	—	—	—	**1.6**
	30 ～ 34	—	—	3.2	1.6	**—**	1.5	—	—	—	**—**
	35 ～ 39	1.3	1.3	2.7	2.7	**2.8**	2.5	—	—	—	**—**
	40 ～ 44	4.3	4.4	10.3	7.2	**7.4**	3.2	1.1	—	—	**—**
	45 ～ 49	5.1	11.4	6.7	7.9	**10.3**	2.0	0.9	3.9	2.0	**—**
	50 ～ 54	16.8	12.3	18.1	20.9	**6.8**	2.6	4.1	3.9	1.2	**2.3**
	55 ～ 59	10.8	32.3	25.2	7.7	**15.3**	4.8	3.7	5.0	3.9	**2.5**
	60 ～ 64	22.0	17.7	20.1	16.0	**23.7**	4.4	5.5	5.6	4.6	**3.6**
	65 ～ 69	28.1	24.1	27.5	22.8	**20.6**	10.5	14.9	8.0	16.0	**11.4**
	70 ～ 74	16.0	33.1	19.9	20.0	**24.6**	20.8	31.6	24.1	25.4	**29.8**
	75 ～ 79	32.0	29.0	40.8	39.3	**19.5**	70.8	66.9	68.7	66.1	**50.7**
	80 ～	45.9	61.3	44.9	57.7	**46.7**	221.8	214.5	244.1	232.8	**260.2**
	不詳	—	—	—	—	**—**	—	—	—	—	**—**

区分		04100 糖尿病					09100 高血圧性疾患				
		7年	8年	9年	10年	**11年**	7年	8年	9年	10年	**11年**
実数	総数	186	139	158	154	**128**	81	59	50	56	**45**
	0 ～ 4	—	—	—	—	**—**	—	—	—	—	**—**
	5 ～ 9	—	—	—	—	**—**	—	—	—	—	**—**
	10 ～ 14	1	—	—	—	**—**	—	—	—	—	**—**
	15 ～ 19	—	—	—	—	**—**	—	—	—	—	**—**
	20 ～ 24	—	—	—	—	**—**	—	—	—	—	**—**
	25 ～ 29	—	—	—	—	**—**	—	—	—	—	**—**
	30 ～ 34	—	—	—	—	**—**	—	1	—	—	**—**
	35 ～ 39	3	1	3	1	**—**	—	—	—	—	**1**
	40 ～ 44	4	4	3	2	**1**	1	—	—	—	**—**
	45 ～ 49	5	3	1	—	**—**	—	—	—	1	**—**
	50 ～ 54	3	1	2	4	**4**	—	—	—	—	**—**
	55 ～ 59	13	9	7	9	**9**	—	3	—	—	**—**
	60 ～ 64	16	13	7	12	**8**	4	1	3	—	**1**
	65 ～ 69	21	16	15	18	**14**	2	4	3	3	**—**
	70 ～ 74	21	21	23	18	**20**	5	3	2	2	**3**
	75 ～ 79	30	25	29	31	**20**	12	7	3	3	**8**
	80 ～	69	46	68	59	**52**	57	40	39	47	**32**
	不詳	—	—	—	—	**—**	—	—	—	—	**—**
率	総数	15.4	11.5	13.1	12.8	**10.7**	6.7	4.9	4.2	4.7	**3.8**
	0 ～ 4	—	—	—	—	**—**	—	—	—	—	**—**
	5 ～ 9	—	—	—	—	**—**	—	—	—	—	**—**
	10 ～ 14	1.4	—	—	—	**—**	—	—	—	—	**—**
	15 ～ 19	—	—	—	—	**—**	—	—	—	—	**—**
	20 ～ 24	—	—	—	—	**—**	—	—	—	—	**—**
	25 ～ 29	—	—	—	—	**—**	—	—	—	—	**—**
	30 ～ 34	—	—	—	—	**—**	—	1.6	—	—	**—**
	35 ～ 39	3.8	1.3	4.0	1.4	**—**	—	—	—	—	**1.4**
	40 ～ 44	4.3	4.4	3.4	2.4	**1.2**	1.1	—	—	—	**—**
	45 ～ 49	5.1	2.8	1.0	—	**—**	—	—	—	1.0	**—**
	50 ～ 54	3.9	1.4	2.6	4.9	**4.5**	—	—	—	—	**—**
	55 ～ 59	15.6	11.2	8.8	11.6	**11.5**	—	3.7	—	—	**—**
	60 ～ 64	17.6	14.4	7.8	13.7	**9.5**	4.4	1.1	3.3	—	**1.2**
	65 ～ 69	24.6	18.3	17.2	20.6	**16.0**	2.3	4.6	3.4	4.0	**—**
	70 ～ 74	33.5	31.6	32.6	24.0	**25.9**	8.0	4.5	2.8	2.7	**3.9**
	75 ～ 79	68.6	55.8	62.2	64.1	**39.0**	27.4	15.6	6.4	6.2	**15.6**
	80 ～	150.7	94.0	132.8	109.9	**93.3**	124.5	81.7	76.2	87.5	**57.4**
	不詳	—	—	—	—	**—**	—	—	—	—	**—**

第23表　死亡数・率（人口10万対）（主な死因・年齢階級・年次別）（つづき）

区分		18100 老衰					20100 不慮の事故				
		7年	8年	9年	10年	**11年**	7年	8年	9年	10年	**11年**
実数	総数	242	215	276	265	**256**	511	488	533	462	**538**
	0 ～ 4	—	—	—	—	**—**	14	5	5	5	**6**
	5 ～ 9	—	—	—	—	**—**	5	10	3	3	**2**
	10 ～ 14	—	—	—	—	**—**	4	2	1	—	**3**
	15 ～ 19	—	—	—	—	**—**	16	15	17	15	**10**
	20 ～ 24	—	—	—	—	**—**	20	18	4	15	**18**
	25 ～ 29	—	—	—	—	**—**	11	9	18	4	**4**
	30 ～ 34	—	—	—	—	**—**	8	5	10	7	**6**
	35 ～ 39	—	—	—	—	**—**	7	8	4	6	**7**
	40 ～ 44	—	—	—	—	**—**	12	14	9	8	**8**
	45 ～ 49	—	—	—	—	**—**	28	18	26	28	**20**
	50 ～ 54	—	—	—	—	**—**	19	30	32	13	**23**
	55 ～ 59	—	—	—	—	**—**	37	32	21	26	**42**
	60 ～ 64	—	—	—	—	**—**	50	40	48	46	**41**
	65 ～ 69	—	—	—	—	**1**	45	52	59	39	**53**
	70 ～ 74	2	5	3	2	**3**	65	53	76	61	**68**
	75 ～ 79	6	12	12	13	**10**	53	60	55	57	**66**
	80 ～	234	198	261	250	**242**	117	117	145	129	**161**
	不詳	—	—	—	—	**—**	—	—	—	—	**—**
率	総数	20.0	17.8	22.9	22.1	**21.4**	42.2	40.4	44.3	38.5	**45.0**
	0 ～ 4	—	—	—	—	**—**	26.5	9.6	9.8	10.0	**12.3**
	5 ～ 9	—	—	—	—	**—**	8.1	16.7	5.2	5.3	**3.6**
	10 ～ 14	—	—	—	—	**—**	5.4	2.8	1.4	—	**47.7**
	15 ～ 19	—	—	—	—	**—**	21.0	19.7	22.6	20.6	**14.0**
	20 ～ 24	—	—	—	—	**—**	33.0	29.7	6.6	24.8	**29.7**
	25 ～ 29	—	—	—	—	**—**	18.8	14.6	29.1	6.4	**6.3**
	30 ～ 34	—	—	—	—	**—**	11.9	7.9	16.0	11.3	**9.8**
	35 ～ 39	—	—	—	—	**—**	8.9	10.4	5.4	8.2	**9.9**
	40 ～ 44	—	—	—	—	**—**	12.8	15.5	10.3	9.5	**9.8**
	45 ～ 49	—	—	—	—	**—**	28.5	17.0	25.1	27.5	**20.6**
	50 ～ 54	—	—	—	—	**—**	24.6	40.9	41.5	16.0	**26.2**
	55 ～ 59	—	—	—	—	**—**	44.3	39.7	26.5	33.5	**53.4**
	60 ～ 64	—	—	—	—	**—**	54.9	44.2	53.5	52.5	**48.7**
	65 ～ 69	—	—	—	—	**1.1**	52.7	59.6	67.6	44.5	**60.7**
	70 ～ 74	3.2	7.5	4.3	2.7	**3.9**	103.8	79.8	107.8	81.5	**88.1**
	75 ～ 79	13.7	26.8	25.7	26.9	**19.5**	121.1	133.9	118.0	117.8	**128.6**
	80 ～	511.1	404.6	509.8	465.7	**434.2**	255.6	239.1	283.2	240.3	**288.9**
	不詳	—	—	—	—	**—**	—	—	—	—	**—**

20200 自殺					20101 交通事故（再掲）				
7年	8年	9年	10年	**11年**	7年	8年	9年	10年	**11年**
385	367	370	450	486 **~~485~~**	176	146	143	121	**138**
—	—	—	—	**—**	7	1	—	3	**1**
—	—	—	—	**—**	2	7	2	2	**—**
1	—	—	1	**—**	2	—	1	—	**1**
8	4	2	5	**4**	15	11	13	9	**4**
5	12	6	5	**5**	18	14	3	14	**11**
13	7	10	17	**13**	5	4	13	2	**4**
16	18	13	17	**27**	5	1	6	4	**3**
14	16	19	26	**20**	5	4	3	3	**2**
20	26	22	33	**29**	7	5	3	4	**2**
35	21	38	50	**45**	13	9	13	14	**7**
49	41	29	50	**53**	6	12	6	6	**7**
26	31	37	54	**43**	14	16	8	9	**17**
56	37	41	40	**57**	23	13	13	14	**18**
47	41	35	42	56 **~~55~~**	17	14	22	7	**22**
25	33	32	29	**46**	21	15	15	10	**15**
30	34	31	34	**34**	7	11	10	11	**13**
40	46	55	47	**54**	9	9	12	9	**11**
—	—	—	—	**—**	—	—	—	—	**—**
31.8	30.4	30.7	37.5	**40.6**	14.5	12.1	11.9	10.1	**11.5**
—	—	—	—	**—**	13.3	1.9	—	6.0	**2.0**
—	—	—	—	**—**	3.2	11.7	3.5	3.6	**—**
1.4	—	—	1.5	**—**	2.7	—	1.4	—	**1.6**
10.5	5.2	2.7	6.9	**5.6**	19.7	14.4	17.3	12.3	**5.6**
8.2	19.8	10.0	8.3	**8.3**	29.7	23.1	5.0	23.2	**18.2**
22.2	11.3	16.1	27.2	**20.6**	8.5	6.5	21.0	3.2	**6.3**
23.8	28.4	20.8	27.5	**44.2**	7.4	1.6	9.6	6.5	**4.9**
17.8	20.8	25.5	35.7	**28.4**	6.4	5.2	4.0	4.1	**2.8**
21.3	28.8	25.3	39.4	**35.6**	7.5	5.5	3.4	4.8	**2.5**
35.6	19.9	36.6	49.1	**46.3**	13.2	8.5	12.5	13.7	**7.2**
63.4	55.9	37.6	61.4	**60.3**	7.8	16.4	7.8	7.4	**8.0**
31.1	38.5	46.7	69.5	**54.7**	16.8	19.9	10.1	11.6	**21.6**
61.5	40.9	45.7	45.6	**67.7**	25.2	14.4	14.5	16.0	**21.4**
55.1	47.0	40.1	48.0	64.1 **~~63.0~~**	19.9	16.1	25.2	8.0	**25.2**
39.9	49.7	45.4	38.7	**59.6**	33.5	22.6	21.3	13.4	**19.4**
68.6	75.9	66.5	70.3	**66.3**	16.0	24.5	21.5	22.7	**25.3**
87.4	94.0	107.4	87.5	**96.9**	19.7	18.4	23.4	16.8	**19.7**
—	—	—	—	**—**	—	—	—	—	**—**

第23表　死亡数・率（人口10万対）（主な死因・年齢階級・年次別）（つづき）

区分		01200 結核				10400 慢性閉塞性肺疾患			
		8年	9年	10年	11年	8年	9年	10年	11年
実数	総数	24	20	29	12	120	121	117	107
	0 ～ 4	—	—	—	—	—	—	—	—
	5 ～ 9	—	—	—	—	—	—	—	—
	10 ～ 14	—	—	—	—	—	1	—	—
	15 ～ 19	—	—	—	—	—	—	—	—
	20 ～ 24	—	—	—	—	—	—	—	—
	25 ～ 29	—	—	—	—	—	—	—	—
	30 ～ 34	—	—	—	—	—	—	—	—
	35 ～ 39	—	—	—	—	—	—	—	—
	40 ～ 44	—	—	1	—	—	—	—	1
	45 ～ 49	—	—	—	—	—	—	—	—
	50 ～ 54	—	—	—	—	—	—	—	1
	55 ～ 59	—	1	1	—	3	1	2	—
	60 ～ 64	1	2	3	1	3	3	3	3
	65 ～ 69	2	1	3	2	8	5	7	2
	70 ～ 74	6	3	6	3	12	22	7	17
	75 ～ 79	6	4	6	3	24	25	26	18
	80 ～	9	9	9	3	70	64	72	65
	不詳	—	—	—	—	—	—	—	—
率	総数	2.0	1.7	2.4	1.0	9.9	10.0	9.8	8.9
	0 ～ 4	—	—	—	—	—	—	—	—
	5 ～ 9	—	—	—	—	—	—	—	—
	10 ～ 14	—	—	—	—	—	1.4	—	—
	15 ～ 19	—	—	—	—	—	—	—	—
	20 ～ 24	—	—	—	—	—	—	—	—
	25 ～ 29	—	—	—	—	—	—	—	—
	30 ～ 34	—	—	—	—	—	—	—	—
	35 ～ 39	—	—	—	—	—	—	—	—
	40 ～ 44	—	—	1.2	—	—	—	—	1.2
	45 ～ 49	—	—	—	—	—	—	—	—
	50 ～ 54	—	—	—	—	—	—	—	1.1
	55 ～ 59	—	1.3	1.3	—	3.7	1.3	2.6	—
	60 ～ 64	1.1	2.2	3.4	1.2	3.3	3.3	3.4	3.6
	65 ～ 69	2.3	1.1	3.4	2.3	9.2	5.7	8.0	2.3
	70 ～ 74	9.0	4.3	8.0	3.9	18.1	31.2	9.4	22.0
	75 ～ 79	13.4	8.6	12.4	5.8	53.5	53.6	53.7	35.1
	80 ～	18.4	17.6	16.8	5.4	143.0	125.0	134.1	116.6
	不詳	—	—	—	—	—	—	—	—

10500 喘息				11100 胃潰瘍及び十二指腸潰瘍			
8年	9年	10年	11年	8年	9年	10年	11年
51	51	55	47	37	43	41	31
1	—	—	—	—	—	—	—
1	—	—	—	—	—	—	—
—	—	1	—	—	—	—	—
—	—	—	—	—	—	—	—
1	—	—	—	—	—	—	—
—	1	1	—	—	—	—	—
—	—	—	1	1	—	—	—
—	1	—	—	—	—	1	—
—	—	—	—	—	2	—	—
—	3	—	1	—	—	3	1
1	1	1	1	—	2	3	—
4	1	1	—	2	2	1	1
1	3	4	—	1	1	2	3
4	7	5	4	3	1	5	—
11	6	10	9	4	4	6	2
9	6	12	8	10	7	6	9
18	22	20	23	16	24	14	15
—	—	—	—	—	—	—	—
4.2	4.2	4.6	3.9	3.1	3.6	3.4	2.6
1.9	—	—	—	—	—	—	—
1.7	—	—	—	—	—	—	—
—	—	1.5	—	—	—	—	—
—	—	—	—	—	—	—	—
1.6	—	—	—	—	—	—	—
—	1.6	1.6	—	—	—	—	—
—	—	—	1.6	1.6	—	—	—
—	1.3	—	—	—	—	1.4	—
—	—	—	—	—	2.3	—	—
—	2.9	—	1.0	—	—	2.9	1.0
1.4	1.3	1.2	1.1	—	2.6	3.7	—
5.0	1.3	1.3	—	2.5	2.5	1.3	1.3
1.1	3.3	4.6	—	1.1	1.1	2.3	3.6
4.6	8.0	5.7	4.6	3.4	1.1	5.7	—
16.6	8.5	13.4	11.7	6.0	5.7	8.0	2.6
20.1	12.9	24.8	15.6	22.3	15.0	12.4	17.5
36.8	43.0	37.3	41.3	32.7	46.9	26.1	26.9
—	—	—	—	—	—	—	—

区分	死亡総数		01200 結核		02100 悪性新生物		02101 口唇、口腔及び咽頭の悪性新生物		02102 食道の悪性新生物		02103 胃の悪性新生物		02104 結腸の悪性新生物		02105 直腸S状結腸移行部及び直腸の悪性新生物		02106 肝及び肝内胆管の悪性新生物		02107 胆のう及びその他の胆道の悪性新生物		02108 膵の悪性新生物		02109 喉頭の悪性新生物	
	実数	率	実数	率	実数	率	実数	率	実数	率	実数	率	実数	率	実数	率	実数	率	実数	率	実数	率	実数	率
総数	12,142	1,015.2	12	1.0	3,658	305.8	83	6.9	166	13.9	786	65.7	347	29.0	156	13.0	228	19.1	244	20.4	297	24.8	9	0.8
鹿角・大館	1,542	1,152.9	1	0.7	443	331.2	14	10.5	17	12.7	90	67.3	41	30.7	24	17.9	24	17.9	35	26.2	33	24.7	4	3.0
鷹巣	606	1,302.9	—	—	156	335.4	5	10.8	10	21.5	32	68.8	14	30.1	8	17.2	11	23.7	10	21.5	13	28.0	—	—
能代・山本	1,248	1,213.2	2	1.9	375	364.5	7	6.8	30	29.2	90	87.5	25	24.3	17	16.5	21	20.4	25	24.3	28	27.2	1	1.0
秋田周辺	3,691	839.8	5	1.1	1,214	276.2	26	5.9	57	13.0	249	56.7	106	24.1	51	11.6	100	22.8	76	17.3	98	22.3	3	0.7
(秋田市保健所管内)	2,362	746.4	2	0.6	783	247.4	17	5.4	38	12.0	150	47.4	71	22.4	33	10.4	74	23.4	46	14.5	66	20.9	3	0.9
(秋田中央保健所管内)	1,329	1,079.7	3	2.4	431	350.1	9	7.3	19	15.4	99	80.4	35	28.4	18	14.6	26	21.1	30	24.4	32	26.0	—	—
本荘・由利	1,184	957.9	2	1.6	358	289.6	11	8.9	17	13.8	81	65.5	34	27.5	12	9.7	15	12.1	27	21.8	31	25.1	—	—
大曲・仙北	1,795	1,141.5	1	0.6	506	321.8	11	7.0	11	7.0	117	74.4	57	36.2	18	11.4	26	16.5	21	13.4	45	28.6	—	—
横手・平鹿	1,197	1,089.1	1	0.9	350	318.4	5	4.5	12	10.9	81	73.7	38	34.6	16	14.6	8	7.3	34	30.9	24	21.8	—	—
湯沢・雄勝	879	1,065.8	—	—	256	310.4	4	4.9	12	14.6	46	55.8	32	38.8	10	12.1	23	27.9	16	19.4	25	30.3	1	1.2

区分	02110 気管、気管支及び肺の悪性新生物		02111 皮膚の悪性新生物		02112 乳房の悪性新生物		02113 子宮の悪性新生物（女子人口10万対）		02114 卵巣の悪性新生物（女子人口10万対）		02115 前立線の悪性新生物（男子人口10万対）		02116 膀胱の悪性新生物		02117 中枢神経系の悪性新生物		02118 悪性リンパ腫		02119 白血病		04100 糖尿病		09100 高血圧性疾患	
	実数	率	実数	率	実数	率	実数	率	実数	率	実数	率	実数	率	実数	率	実数	率	実数	率	実数	率	実数	率
総数	591	49.4	7	0.6	98	8.2	42	6.7	52	8.3	83	14.6	57	4.8	19	1.6	81	6.8	59	4.9	128	10.7	45	3.8
鹿角・大館	70	52.3	1	0.7	12	9.0	2	2.8	8	11.3	12	19.1	9	6.7	2	1.5	8	6.0	7	5.2	21	15.7	2	1.5
鷹巣	24	51.6	1	2.2	—	—	—	—	4	16.3	5	22.7	2	4.3	—	—	6	12.9	1	2.2	3	6.5	1	2.2
能代・山本	67	65.1	1	1.0	4	3.9	4	7.3	5	9.1	8	16.6	7	6.8	1	1.0	6	5.8	10	9.7	8	7.8	9	8.7
秋田周辺	192	43.7	2	0.5	38	8.6	15	6.5	21	9.1	20	9.5	17	3.9	10	2.3	28	6.4	19	4.3	35	8.0	16	3.6
(秋田市保健所管内)	118	37.3	1	0.3	24	7.6	13	7.9	14	8.5	10	6.6	10	3.2	5	1.6	20	6.3	13	4.1	24	7.6	13	4.1
(秋田中央保健所管内)	74	60.1	1	0.8	14	11.4	2	3.1	7	10.8	10	17.1	7	5.7	5	4.1	8	6.5	6	4.9	11	8.9	3	2.4
本荘・由利	50	40.5	—	—	11	8.9	4	6.2	3	4.6	8	13.5	7	5.7	—	—	8	6.5	4	3.2	17	13.8	4	3.2
大曲・仙北	83	52.8	2	1.3	18	11.4	8	9.7	3	3.6	18	24.1	5	3.2	1	0.6	12	7.6	11	7.0	20	12.7	3	1.9
横手・平鹿	61	55.5	—	—	8	7.3	8	13.9	3	5.2	7	13.4	6	5.5	4	3.6	8	7.3	4	3.6	16	14.6	4	3.6
湯沢・雄勝	44	53.4	—	—	7	8.5	1	2.3	5	11.6	5	12.7	4	4.9	1	1.2	5	6.1	3	3.6	8	9.7	6	7.3

区分	09101 高血圧性心疾患		09200 心疾患（高血圧性を除く）		09202 急性心筋梗塞		09203 その他の虚血性心疾患		09300 脳血管疾患	
	実数	率	実数	率	実数	率	実数	率	実数	率
総数	22	1.8	1,638	137.0	493	41.2	222	18.6	2,176	181.9
鹿角・大館	1	0.7	248	185.4	61	45.6	52	38.9	275	205.6
鷹巣	—	—	91	195.7	21	45.2	8	17.2	120	258.0
能代・山本	4	3.9	126	122.5	37	36.0	23	22.4	232	225.5
秋田周辺	9	2.0	481	109.4	152	34.6	70	15.9	556	126.5
(秋田市保健所管内)	7	2.2	290	91.6	85	26.9	47	14.9	353	111.6
(秋田中央保健所管内)	2	1.6	191	155.2	67	54.4	23	18.7	203	164.9
本荘・由利	4	3.2	160	129.4	52	42.1	16	12.9	207	167.5
大曲・仙北	—	—	236	150.1	83	52.8	25	15.9	375	238.5
横手・平鹿	1	0.9	155	141.0	35	31.8	14	12.7	223	202.9
湯沢・雄勝	3	3.6	141	171.0	52	63.1	14	17.0	188	228.0

区分	11300 肝疾患		14200 腎不全		18100 老衰		20100 不慮の事故		20101 交通事故	
	実数	率	実数	率	実数	率	実数	率	実数	率
総数	129	10.8	212	17.7	256	21.4	539	45.1	139	11.6
鹿角・大館	17	12.7	31	23.2	24	17.9	52	38.9	16	12.0
鷹巣	4	8.6	4	8.6	29	62.4	27	58.1	10	21.5
能代・山本	9	8.7	22	21.4	48	46.7	70	68.0	14	13.6
秋田周辺	42	9.6	62	14.1	45	10.2	166	37.8	38	8.6
(秋田市保健所管内)	25	7.9	43	13.6	21	6.6	105	33.2	22	7.0
(秋田中央保健所管内)	17	13.8	19	15.4	24	19.5	61	49.6	16	13.0
本荘・由利	23	18.6	27	21.8	24	19.4	61	49.3	13	10.5
大曲・仙北	16	10.2	42	26.7	34	21.6	86	54.7	23	14.6
横手・平鹿	8	7.3	13	11.8	30	27.3	44	40.0	8	7.3
湯沢・雄勝	10	12.1	11	13.3	22	26.7	33	40.0	17	20.6

区分	09301 くも膜下出血		09302 脳内出血		09303 脳梗塞		10200 肺炎		10400 慢性閉塞性肺疾患		10500 喘息		11100 胃潰瘍及び十二指腸潰瘍	
	実数	率	実数	率	実数	率	実数	率	実数	率	実数	率	実数	率
総数	215	18.0	436	36.5	1,475	123.3	1,081	90.4	107	8.9	47	3.9	395	33.0
鹿角・大館	31	23.2	35	26.2	204	152.5	163	121.9	10	7.5	7	5.2	49	36.6
鷹巣	15	32.3	20	43.0	82	176.3	61	131.2	4	8.6	—	—	24	51.6
能代・山本	17	16.5	56	54.4	154	149.7	127	123.5	12	11.7	5	4.9	38	36.9
秋田周辺	61	13.9	121	27.5	349	79.4	337	76.7	37	8.4	20	4.6	114	25.9
(秋田市保健所管内)	40	12.6	81	25.6	212	67.0	221	69.8	27	8.5	11	3.5	70	22.1
(秋田中央保健所管内)	21	17.1	40	32.5	137	111.3	116	94.2	10	8.1	9	7.3	44	35.7
本荘・由利	15	12.1	42	34.0	147	118.9	90	72.8	8	6.5	2	1.6	46	37.2
大曲・仙北	34	21.6	80	50.9	255	162.2	139	88.4	12	7.6	4	2.5	61	38.8
横手・平鹿	22	20.0	51	46.4	147	133.7	108	98.3	10	9.1	4	3.6	39	35.5
湯沢・雄勝	20	24.3	31	37.6	137	166.1	56	67.9	14	17.0	5	6.1	24	29.1

区分	20102 転倒・転落		20103 不慮の溺死及び溺水		20104 不慮の窒息		20105 煙、火・火災への曝露		20200 自殺	
	実数	率	実数	率	実数	率	実数	率	実数	率
総数	71	5.9	101	8.4	128	10.7	19	1.6	486	40.6
鹿角・大館	8	6.0	7	5.2	13	9.7	3	2.2	64	47.9
鷹巣	5	10.8	1	2.2	6	12.9	1	2.2	26	55.9
能代・山本	6	5.8	13	12.6	19	18.5	4	3.9	60	58.3
秋田周辺	26	5.9	39	8.9	33	7.5	6	1.4	130	29.6
(秋田市保健所管内)	17	5.4	32	10.1	19	6.0	4	1.3	89	28.1
(秋田中央保健所管内)	9	7.3	7	5.7	14	11.4	2	1.6	41	33.3
本荘・由利	9	7.3	11	8.9	15	12.1	1	0.8	63	51.0
大曲・仙北	10	6.4	17	10.8	23	14.6	2	1.3	72	45.8
横手・平鹿	5	4.5	8	7.3	14	12.7	2	1.8	44	40.0
湯沢・雄勝	2	2.4	5	6.1	5	6.1	—	—	27	32.7

第25表　脳血管疾患死亡数・率（人口10万対）（年次・保健所・市町村別）

区分		死亡数 6年	7年	8年	9年	10年	11年	死亡率 6年	7年	8年	9年	10年	11年
総数		1,997	2,093	2,286	2,186	2,146	**2,176**	164.6	172.7	189.2	181.6	179.0	**182.0**
市部		909	1,011	1,073	962	1,019	**1,056**	135.8	151.1	159.9	143.5	152.2	**157.9**
郡部		1,088	1,082	1,213	1,224	1,127	**1,120**	199.2	199.5	224.9	228.6	212.0	**212.5**
大館保健所	管内計	269	281	308	276	305	**275**	195.6	205.3	225.4	203.2	226.2	**205.6**
	市部計	206	236	246	223	239	**214**	189.6	218.1	227.2	207.0	223.2	**201.1**
	大館市	117	135	126	128	141	**115**	174.0	201.2	187.3	190.6	210.8	**172.7**
	鹿角市	89	101	120	95	98	**99**	215.1	245.7	292.6	234.1	244.0	**248.6**
	鹿角郡	28	9	19	15	19	**22**	362.1	117.4	248.4	199.5	255.6	**300.5**
	小坂町	28	9	19	15	19	**22**	362.1	117.4	248.4	199.5	255.6	**300.5**
	北秋田郡一部計	35	36	43	38	47	**39**	165.5	171.4	207.5	184.6	231.8	**194.8**
	比内町	20	24	27	28	26	**22**	157.0	188.9	215.1	224.9	212.0	**181.3**
	田代町	15	12	16	10	21	**17**	178.3	144.6	195.8	123.0	261.9	**215.6**
鷹巣保健所	管内計(北秋田郡一部計)	87	97	127	101	119	**120**	179.1	201.2	265.3	213.1	253.7	**258.0**
	鷹巣町	26	41	58	32	43	**49**	112.7	178.6	253.8	141.1	191.1	**217.8**
	森吉町	27	17	23	30	26	**19**	325.7	204.0	278.2	369.2	325.8	**241.1**
	阿仁町	8	5	11	13	10	**12**	166.1	103.0	230.7	275.5	214.7	**263.0**
	合川町	14	15	14	16	19	**18**	160.0	176.0	164.6	190.5	228.9	**220.0**
	上小阿仁村	12	19	21	10	21	**22**	329.8	537.5	602.9	288.6	611.5	**649.5**
能代保健所	管内計	164	204	186	210	201	**232**	153.6	192.2	176.1	200.5	193.5	**225.5**
	能代市	80	92	86	98	106	**119**	145.0	167.5	157.0	179.9	195.2	**221.2**
	山本郡	84	112	100	112	95	**113**	162.9	218.6	196.7	222.8	191.5	**230.3**
	琴丘町	13	17	15	12	12	**13**	197.4	257.8	230.9	186.2	190.5	**207.6**
	二ツ井町	22	25	29	24	32	**29**	169.9	195.4	228.2	192.2	259.9	**239.2**
	八森町	4	8	6	11	7	**7**	79.6	162.6	123.6	229.5	148.0	**150.2**
	山本町	16	19	17	19	10	**23**	177.4	211.3	190.7	215.2	115.1	**266.5**
	八竜町	7	12	13	10	10	**17**	90.3	155.4	169.3	130.8	131.1	**225.1**
	藤里町	17	17	13	24	11	**16**	339.0	339.5	261.6	488.9	227.3	**334.1**
	峰浜村	5	14	7	12	13	**8**	95.7	269.4	134.3	232.6	255.9	**158.3**
秋田市保健所	管内計	279	343	347	328	338	**353**	89.9	110.2	110.8	104.3	107.1	**111.6**
	秋田市	279	343	347	328	338	**353**	89.9	110.2	110.8	104.3	107.1	**111.6**
秋田中央保健所	管内計	202	221	234	209	201	**203**	161.0	176.4	187.0	168.1	162.4	**164.9**
	男鹿市	59	70	68	57	46	**64**	182.1	215.6	212.2	180.6	147.6	**207.2**
	南秋田郡	122	118	134	111	125	**110**	166.7	161.0	182.5	151.3	170.6	**150.7**
	五城目町	24	39	36	33	35	**23**	179.0	291.9	272.8	254.8	273.7	**181.4**
	昭和町	13	10	13	13	16	**12**	140.2	108.5	141.6	142.4	177.2	**133.5**
	八郎潟町	15	11	13	11	9	**15**	193.3	141.7	167.7	142.7	116.6	**195.7**
	飯田川町	9	5	18	8	9	**8**	177.1	100.1	356.4	157.4	176.8	**159.2**
	天王町	26	21	16	21	21	**19**	130.1	102.9	77.1	99.4	98.6	**88.5**
	井川町	17	13	17	12	16	**7**	274.9	209.5	275.8	196.4	262.3	**114.9**
	若美町	15	16	19	11	16	**20**	184.9	199.2	237.7	138.9	202.8	**257.5**
	大潟村	3	3	2	2	3	**6**	89.0	90.8	59.6	59.9	90.2	**182.0**
	河辺郡	21	33	32	41	30	**29**	105.5	168.8	162.9	210.9	154.8	**150.9**
	河辺町	9	17	15	24	12	**13**	82.7	155.9	137.2	221.8	111.3	**121.2**
	雄和町	12	16	17	17	18	**16**	133.0	185.0	195.1	197.2	209.5	**188.3**

第25表　脳血管疾患死亡数・率（人口10万対）（年次・保健所・市町村別）（つづき）

区分		死亡数					死亡率					
		6年	7年	8年	9年	10年	11年	6年	7年	8年	9年	10年	11年
本荘保健所	管内計	261	210	229	248	230	**267**	207.7	167.2	183.0	199.0	185.5	**167.5**
	本荘市	71	65	70	62	65	**80**	159.0	144.4	155.0	137.2	144.0	**175.9**
	由利郡	190	145	159	186	165	**127**	234.4	180.0	198.8	234.2	209.4	**162.5**
	仁賀保町	21	16	22	30	24	**18**	173.8	132.2	182.2	248.2	199.2	**149.7**
	金浦町	19	30	25	15	20	**10**	353.7	561.1	472.1	287.5	386.1	**194.6**
	象潟町	30	27	21	32	22	**21**	215.6	194.7	152.9	234.0	161.5	**156.4**
	矢島町	27	11	13	18	16	**11**	395.3	163.4	196.5	274.1	246.2	**172.4**
	岩城町	14	11	18	25	16	**12**	210.5	165.1	269.9	378.0	243.9	**183.8**
	由利町	20	9	12	10	8	**6**	304.9	138.4	184.9	155.4	125.6	**95.2**
	西目町	7	8	4	7	8	**11**	103.6	119.5	59.9	105.0	120.7	**167.1**
	鳥海町	10	9	13	24	15	**9**	132.6	122.2	179.1	336.3	212.8	**129.7**
	東由利町	20	9	12	9	16	**11**	380.1	171.5	232.3	176.5	319.4	**222.9**
	大内町	22	15	19	16	20	**18**	218.4	149.1	189.6	161.1	202.8	**182.2**
大曲保健所	管内計	355	347	398	360	329	**375**	219.4	215.7	248.5	226.2	207.8	**238.5**
	大曲市	78	75	104	56	81	**81**	195.5	188.2	260.3	140.3	203.6	**204.4**
	仙北郡	277	272	294	304	248	**294**	227.2	224.7	244.7	254.9	214.7	**250.0**
	神岡町	12	6	9	10	21	**14**	189.6	94.5	142.7	158.1	333.9	**222.9**
	西仙北町	24	32	23	33	27	**27**	203.8	277.1	201.0	292.2	241.1	**243.2**
	角館町	32	29	36	41	35	**27**	209.2	190.8	238.0	273.7	234.9	**182.1**
	六郷町	23	25	17	23	16	**13**	302.4	334.0	229.3	313.5	219.2	**179.1**
	中仙町	25	32	33	36	24	**44**	202.6	262.9	272.1	299.0	200.8	**370.7**
	田沢湖町	24	31	31	23	21	**27**	177.2	231.0	232.9	174.7	160.6	**208.3**
	協和町	35	19	29	23	18	**23**	363.9	197.7	305.7	243.6	191.5	**247.0**
	南外村	9	15	14	19	12	**9**	179.3	300.8	282.2	386.1	244.9	**186.1**
	仙北町	19	18	17	25	16	**25**	232.3	221.8	208.7	309.8	199.5	**310.6**
	西木村	9	11	14	12	11	**25**	144.1	175.4	226.7	195.8	182.4	**436.3**
	太田町	24	14	16	8	19	**19**	294.8	171.9	198.0	99.1	237.2	**240.0**
	千畑町	20	19	27	23	12	**27**	223.2	212.6	305.1	261.4	136.7	**310.6**
	仙南村	21	21	28	28	16	**13**	236.3	238.7	320.2	322.5	186.0	**152.1**
横手保健所	管内計	189	237	235	219	231	**223**	166.2	210.8	210.1	196.7	208.9	**202.9**
	横手市	68	79	77	62	72	**66**	162.4	191.0	187.2	151.2	176.0	**161.9**
	平鹿郡	121	158	158	157	159	**157**	168.4	222.3	223.4	223.3	228.1	**227.0**
	増田町	13	22	15	15	25	**27**	135.2	231.4	159.2	161.3	273.2	**296.4**
	平鹿町	23	28	31	23	29	**31**	146.6	180.2	201.0	149.4	189.5	**203.6**
	雄物川町	31	33	39	33	33	**24**	253.5	274.0	326.5	279.3	282.1	**208.0**
	大森町	13	27	14	22	17	**23**	153.7	322.8	167.7	264.6	207.3	**282.9**
	十文字町	25	36	31	36	36	**35**	169.2	245.1	210.4	244.9	246.6	**240.5**
	山内村	7	6	10	14	5	**7**	142.0	124.0	208.2	294.1	105.3	**149.3**
	大雄村	9	6	18	14	14	**10**	145.8	98.3	296.7	232.3	234.1	**169.3**
湯沢保健所	管内計	191	153	222	235	192	**188**	223.5	180.2	262.5	280.3	231.0	**228.0**
	湯沢市	68	51	75	76	72	**79**	187.2	141.2	207.0	211.4	201.8	**222.2**
	雄勝郡	123	102	147	159	120	**109**	250.3	209.1	304.1	332.0	252.6	**232.3**
	稲川町	32	20	32	28	24	**25**	278.3	175.2	283.0	249.6	215.5	**226.9**
	雄勝町	22	28	40	46	30	**30**	211.0	270.9	390.5	455.5	303.0	**307.5**
	羽後町	50	42	52	59	48	**42**	244.4	207.0	258.5	296.2	241.2	**213.7**
	東成瀬村	10	4	8	10	11	**2**	279.4	112.1	227.5	287.7	320.7	**58.7**
	皆瀬村	9	8	15	16	7	**10**	282.8	251.3	476.6	502.8	221.5	**323.4**

第26表　悪性新生物死亡数・率（人口10万対）（年次・保健所・市町村別）

区分		死亡数 6年	7年	8年	9年	10年	死亡率 6年	7年	8年	9年	10年	11年	11年
総数		3,032	3,279	3,392	3,504	3,430	250.0	270.6	280.8	291.0	286.1	305.9	3,658
市部		1,615	1,708	1,786	1,828	1,832	241.3	255.2	266.2	272.7	273.6	289.1	1,934
郡部		1,417	1,571	1,606	1,676	1,598	259.5	289.6	297.7	313.0	300.6	327.2	1,724
大館保健所	管内計	402	411	424	412	434	292.3	300.2	310.3	303.3	321.9	331.2	443
	市部計	311	312	326	312	357	286.3	288.3	301.1	289.6	333.3	335.5	357
	大館市	186	181	198	191	221	276.6	269.7	294.4	284.5	330.2	347.0	231
	鹿角市	125	131	128	121	136	302.1	318.6	312.1	298.2	338.5	316.4	126
	鹿角郡	31	30	25	30	19	400.9	391.3	326.8	398.9	255.7	300.5	22
	小坂町	31	30	25	30	19	400.9	391.3	326.8	398.9	255.7	300.5	22
	北秋田郡一部計	60	69	73	70	58	283.7	328.5	352.3	340.1	285.9	319.6	64
	比内町	41	39	42	33	32	321.9	307.0	334.7	265.0	261.0	239.0	29
	田代町	19	30	31	37	26	225.8	361.5	379.4	455.1	324.2	443.8	35
鷹巣保健所	管内計(北秋田郡一部計)	141	148	163	141	168	290.3	307.0	340.5	297.5	358.0	335.4	156
	鷹巣町	67	76	76	56	79	290.3	331.0	332.6	246.8	350.3	364.4	82
	森吉町	29	26	27	22	36	349.9	311.9	326.6	270.8	451.1	355.3	28
	阿仁町	21	10	21	19	11	436.1	206.1	440.4	402.7	236.2	175.3	8
	合川町	18	24	24	29	28	205.7	281.5	282.1	345.2	337.3	379.0	31
	上小阿仁村	6	12	15	15	14	164.9	339.5	430.7	432.9	408.2	206.7	7
能代保健所	管内計	308	305	341	341	325	288.6	287.3	322.9	325.5	312.7	364.5	375
	能代市	157	132	169	176	171	284.6	240.3	308.5	323.0	314.9	343.9	185
	山本郡	151	173	172	165	154	292.8	337.7	338.4	328.3	310.2	387.2	190
	琴丘町	22	33	31	15	23	334.0	500.4	477.3	232.8	363.0	574.9	36
	二ツ井町	38	32	39	40	45	293.5	250.1	306.9	320.4	365.5	428.9	52
	八森町	12	18	17	11	11	238.8	365.9	350.2	229.5	232.6	558.1	26
	山本町	25	26	28	37	27	277.1	289.2	314.0	419.1	310.5	266.5	23
	八竜町	24	22	25	25	20	309.5	284.9	325.6	327.0	261.8	317.8	24
	藤里町	9	20	11	20	12	179.5	399.4	221.3	407.4	247.9	292.3	14
	峰浜村	21	22	21	17	16	401.8	423.4	402.9	329.6	315.0	296.7	15
秋田市保健所	管内計	644	697	744	742	756	207.6	224.0	237.5	236.0	239.6	247.4	783
	秋田市	644	697	744	742	756	207.6	224.0	237.5	236.0	239.6	247.4	783
秋田中央保健所	管内計	325	353	361	405	370	259.0	281.7	288.5	325.6	298.8	350.1	431
	男鹿市	85	108	112	124	96	262.4	332.7	349.6	392.6	307.9	362.5	112
	南秋田郡	191	191	191	216	211	261.0	260.6	260.1	294.4	288.0	334.4	244
	五城目町	37	48	44	42	49	275.9	359.2	333.5	324.3	383.1	481.2	61
	昭和町	25	25	21	26	24	269.7	271.3	228.7	284.8	265.5	367.2	33
	八郎潟町	26	18	23	25	23	335.1	231.9	296.7	324.3	297.9	404.4	31
	飯田川町	14	10	23	22	16	275.5	200.1	455.4	432.8	314.3	338.2	17
	天王町	44	34	31	52	52	220.1	166.5	149.4	246.2	244.1	242.3	52
	井川町	19	21	18	18	21	307.3	338.4	292.1	294.6	343.5	361.0	22
	若美町	21	32	29	25	24	258.8	398.5	362.8	315.7	304.2	283.2	22
	大潟村	5	3	2	6	2	148.4	90.8	59.6	179.6	60.1	182.0	6
	河辺郡	49	54	58	65	63	246.1	276.2	295.2	334.3	325.1	390.2	75
	河辺町	26	23	38	42	37	238.8	210.9	347.6	388.2	343.0	391.6	42
	雄和町	23	31	20	23	26	254.8	358.4	229.5	266.8	302.5	388.5	33

第26表　悪性新生物死亡数・率（人口10万対）（年次・保健所・市町村別）（つづき）

区分		死亡数 6年	7年	8年	9年	10年	11年	死亡率 6年	7年	8年	9年	10年	11年
本荘保健所	管内計	292	325	311	339	336	**358**	232.3	258.8	248.5	272.0	271.0	**289.6**
	本荘市	89	119	94	112	113	**125**	199.3	264.4	208.2	247.8	250.3	**274.9**
	由利郡	203	206	217	227	223	**233**	250.5	255.7	271.3	285.8	282.9	**298.2**
	仁賀保町	28	19	33	22	27	**31**	231.7	157.0	273.4	182.0	224.0	**257.8**
	金浦町	14	19	16	15	20	**24**	260.6	355.3	302.2	287.5	386.1	**467.1**
	象潟町	31	31	28	36	35	**38**	222.8	223.6	203.8	263.2	257.0	**283.0**
	矢島町	9	20	22	20	18	**17**	131.8	297.1	332.6	304.5	276.5	**266.5**
	岩城町	20	23	23	25	20	**22**	300.7	345.1	344.9	378.0	304.9	**337.0**
	由利町	15	17	19	22	17	**18**	228.7	261.3	292.8	342.0	266.9	**285.5**
	西目町	23	8	10	19	19	**22**	340.4	119.5	149.7	285.1	286.6	**334.3**
	鳥海町	21	20	23	35	20	**22**	278.6	271.7	316.9	490.5	283.7	**317.1**
	東由利町	14	17	21	10	16	**13**	266.1	324.0	406.6	196.1	319.4	**263.4**
	大内町	28	32	22	23	31	**26**	278.0	318.1	219.5	231.6	314.5	**263.2**
大曲保健所	管内計	392	478	467	482	464	**506**	242.2	297.1	291.6	302.8	293.1	**321.8**
	大曲市	108	120	114	115	106	**130**	270.7	301.2	285.3	288.1	266.3	**328.1**
	仙北郡	284	358	353	367	358	**376**	232.9	295.8	293.7	307.8	302.0	**319.7**
	神岡町	22	17	19	19	17	**20**	347.6	267.9	301.2	300.4	270.1	**318.4**
	西仙北町	25	28	36	31	35	**43**	212.3	242.4	314.6	274.5	311.5	**387.2**
	角館町	35	56	41	53	37	**54**	228.9	368.3	271.0	353.8	247.7	**364.1**
	六郷町	12	31	24	22	18	**20**	157.8	414.1	323.7	299.9	246.3	**275.6**
	中仙町	29	36	32	45	40	**35**	235.0	295.8	263.9	373.7	334.6	**294.9**
	田沢湖町	25	40	42	30	44	**43**	184.6	298.0	315.6	227.9	336.4	**331.7**
	協和町	22	34	25	29	29	**22**	228.7	353.8	263.5	307.2	308.5	**236.3**
	南外村	8	16	16	13	13	**12**	159.4	320.8	322.5	264.2	265.3	**248.1**
	仙北町	17	22	28	24	26	**22**	207.8	271.1	343.7	297.4	324.3	**273.3**
	西木村	19	6	19	17	18	**16**	304.2	95.7	307.7	277.4	298.3	**268.5**
	太田町	16	20	24	32	27	**31**	196.6	245.5	297.0	396.5	337.1	**391.6**
	千畑町	23	22	23	24	18	**26**	256.7	246.1	259.9	272.8	205.1	**299.1**
	仙南村	31	30	24	28	36	**32**	348.8	340.9	274.4	322.5	419.1	**374.4**
横手保健所	管内計	298	328	324	366	308	**350**	262.0	291.7	289.6	328.8	278.4	**318.4**
	横手市	115	109	127	127	117	**139**	274.6	263.5	308.8	309.7	286.0	**341.1**
	平鹿郡	183	219	197	239	191	**211**	254.7	308.1	278.5	339.9	274.0	**305.1**
	増田町	28	25	22	26	23	**24**	291.3	262.9	233.5	279.6	251.3	**263.5**
	平鹿町	42	48	41	43	44	**52**	267.8	308.9	265.9	279.3	287.0	**341.5**
	雄物川町	34	37	34	52	48	**43**	278.1	307.3	284.7	440.1	410.5	**372.6**
	大森町	23	31	34	27	26	**21**	272.0	370.6	407.2	324.7	317.0	**258.3**
	十文字町	25	42	39	51	28	**35**	169.2	286.0	264.7	347.0	191.7	**240.5**
	山内村	12	13	13	17	9	**15**	243.4	268.6	270.7	357.1	189.4	**319.8**
	大雄村	19	23	14	23	13	**21**	307.7	376.7	230.8	381.7	217.4	**355.5**
湯沢保健所	管内計	230	234	257	276	269	**256**	269.1	275.6	303.9	329.2	323.4	**310.4**
	湯沢市	106	111	100	120	116	**103**	291.8	307.3	276.1	333.9	325.1	**289.7**
	雄勝郡	124	123	157	156	153	**153**	252.3	252.1	324.8	325.7	322.1	**326.1**
	稲川町	28	25	34	25	37	**35**	243.5	219.0	300.6	222.9	332.3	**317.6**
	雄勝町	22	31	32	39	49	**38**	211.0	299.9	312.4	386.2	494.9	**389.5**
	羽後町	59	51	68	62	38	**63**	288.4	251.4	338.0	311.3	191.2	**320.6**
	東成瀬村	9	8	11	14	15	**12**	251.5	224.3	312.9	402.8	437.1	**352.4**
	皆瀬村	6	8	12	16	14	**5**	188.5	251.3	381.3	502.8	442.9	**161.7**

第27表　心疾患死亡数・率（人口10万対）（年次・保健所・市町村別）

区分		死亡数 6年	7年	8年	9年	10年	11年	死亡率 6年	7年	8年	9年	10年	11年
総数		1,898	1,437	1,481	1,573	1,597	**1,638**	156.5	118.6	122.6	130.6	133.2	**137.0**
市部		948	689	718	792	802	**809**	141.7	103.0	107.0	118.2	119.8	**120.9**
郡部		950	748	763	781	795	**829**	174.0	137.9	141.5	145.9	149.6	**157.8**
大館保健所	管内計	233	179	189	232	219	**248**	169.4	130.8	138.3	170.8	162.4	**185.4**
	市部計	186	134	150	187	179	**190**	171.2	123.8	138.5	173.6	167.1	**178.6**
	大館市	111	82	93	107	98	**123**	165.1	122.2	138.3	159.4	146.4	**184.7**
	鹿角市	75	52	57	80	81	**67**	181.3	126.5	139.0	197.1	201.6	**168.2**
	鹿角郡	15	12	10	16	16	**20**	194.0	156.5	130.7	212.8	215.3	**273.2**
	小坂町	15	12	10	16	16	**20**	194.0	156.5	130.7	212.8	215.3	**273.2**
	北秋田郡一部計	32	33	29	29	24	**38**	151.3	157.1	140.0	140.9	118.3	**189.8**
	比内町	19	20	17	16	15	**29**	149.2	157.4	135.5	128.5	122.3	**239.0**
	田代町	13	13	12	13	9	**9**	154.5	156.7	146.9	159.9	112.2	**114.1**
鷹巣保健所	管内計(北秋田郡一部計)	99	69	90	82	94	**91**	203.8	143.1	188.0	173.0	200.3	**195.7**
	鷹巣町	38	36	34	28	41	**48**	164.7	156.8	148.8	123.4	181.8	**213.3**
	森吉町	20	12	19	18	17	**13**	241.3	144.0	229.8	221.5	213.0	**165.0**
	阿仁町	8	4	5	8	11	**7**	166.1	82.4	104.9	169.6	236.2	**153.4**
	合川町	16	9	15	16	16	**7**	182.9	105.6	176.3	190.5	192.8	**85.6**
	上小阿仁村	17	8	17	12	9	**16**	467.2	226.3	488.1	346.3	262.1	**472.4**
能代保健所	管内計	220	155	139	142	147	**126**	206.1	146.0	131.6	135.6	141.4	**122.5**
	能代市	120	67	70	81	67	**69**	217.5	122.0	127.8	148.7	123.4	**128.3**
	山本郡	100	88	69	61	80	**57**	193.5	171.8	135.7	121.4	161.2	**116.2**
	琴丘町	11	8	7	7	11	**3**	167.0	121.3	107.8	108.6	173.6	**47.9**
	二ツ井町	29	26	17	14	18	**22**	224.0	203.2	133.8	112.1	146.2	**181.5**
	八森町	8	11	10	11	13	**3**	159.2	223.6	206.0	229.5	274.8	**64.4**
	山本町	10	19	12	12	10	**11**	110.9	211.3	134.6	135.9	115.0	**127.5**
	八竜町	8	7	6	7	13	**8**	103.2	90.6	78.2	91.6	170.2	**105.9**
	藤里町	15	2	11	4	4	**4**	299.1	39.9	221.3	81.5	82.6	**83.5**
	峰浜村	19	15	6	6	11	**6**	363.5	288.7	115.1	116.3	216.4	**118.7**
秋田市保健所	管内計	347	265	251	274	275	**290**	111.9	85.2	80.1	87.1	87.2	**91.6**
	秋田市	347	265	251	274	275	**290**	111.9	85.2	80.1	87.1	87.2	**91.6**
秋田中央保健所	管内計	199	165	160	188	188	**191**	158.6	131.7	127.9	151.2	151.8	**155.2**
	男鹿市	62	60	43	57	53	**51**	191.4	184.8	134.2	180.6	170.0	**165.1**
	南秋田郡	108	84	83	108	116	**113**	147.6	114.6	113.0	147.2	158.3	**154.8**
	五城目町	30	27	17	21	20	**19**	223.7	202.1	128.8	162.2	156.3	**149.9**
	昭和町	20	13	9	17	21	**17**	215.7	141.1	98.0	186.2	232.4	**189.1**
	八郎潟町	18	4	12	12	8	**18**	232.0	51.5	154.8	155.6	103.6	**234.8**
	飯田川町	6	5	7	8	7	**8**	118.1	100.1	138.6	157.4	137.5	**159.2**
	天王町	15	16	15	27	34	**31**	75.0	78.4	72.3	127.8	159.6	**144.4**
	井川町	5	7	6	11	10	**7**	80.9	112.8	97.4	180.1	163.6	**114.9**
	若美町	9	9	15	11	16	**12**	110.9	112.1	187.7	138.9	202.8	**154.5**
	大潟村	5	3	2	1	—	**1**	148.4	90.8	59.6	29.9	—	**30.3**
	河辺郡	29	21	34	23	19	**27**	145.6	107.4	173.1	118.3	98.0	**140.5**
	河辺町	12	13	11	15	10	**11**	110.2	119.2	100.6	138.6	92.7	**102.6**
	雄和町	17	8	23	8	9	**16**	188.4	92.5	263.9	92.8	104.7	**188.3**

第27表　心疾患死亡数・率（人口10万対）（年次・保健所・市町村別）（つづき）

区分		死亡数 6年	7年	8年	9年	10年	11年	死亡率 6年	7年	8年	9年	10年	11年
本荘保健所	管内計	204	145	163	137	150	**160**	162.3	115.5	130.2	109.9	121.0	**129.4**
	本荘市	58	40	61	41	58	**52**	129.9	88.9	135.1	90.7	128.5	**114.4**
	由利郡	146	105	102	96	92	**108**	180.2	130.3	127.5	120.9	116.7	**138.2**
	仁賀保町	16	11	16	13	16	**19**	132.4	90.9	132.5	107.6	132.7	**158.0**
	金浦町	9	15	7	7	4	**8**	167.5	280.5	132.2	134.2	77.2	**155.7**
	象潟町	21	19	11	14	17	**23**	150.9	137.0	80.1	102.4	124.8	**171.3**
	矢島町	22	12	14	9	6	**9**	322.1	178.3	211.6	137.0	92.2	**141.1**
	岩城町	7	7	8	9	6	**6**	105.2	105.0	120.0	136.1	91.5	**91.9**
	由利町	13	3	6	6	11	**5**	198.2	46.1	92.4	93.3	172.7	**79.3**
	西目町	14	6	5	8	9	**8**	207.2	89.6	74.9	120.0	135.8	**121.6**
	鳥海町	17	17	14	8	7	**9**	225.5	236.9	192.9	112.1	99.3	**129.7**
	東由利町	13	6	10	10	7	**8**	247.1	114.4	193.6	196.1	139.7	**162.1**
	大内町	14	9	11	12	9	**13**	139.0	89.5	109.8	120.9	91.3	**131.6**
大曲保健所	管内計	273	208	219	223	227	**236**	168.7	129.3	136.8	140.1	143.4	**150.1**
	大曲市	61	36	50	43	53	**51**	152.9	90.4	125.1	107.7	133.2	**128.7**
	仙北郡	212	172	169	180	174	**185**	173.9	142.1	140.6	150.9	146.8	**157.3**
	神岡町	14	6	8	1	5	**10**	221.2	94.5	126.8	15.8	79.5	**159.2**
	西仙北町	24	12	13	13	10	**12**	203.8	103.9	113.6	115.1	89.0	**108.1**
	角館町	24	22	21	25	28	**24**	156.9	144.7	138.8	166.9	187.5	**161.8**
	六郷町	16	4	11	11	12	**11**	210.4	53.4	148.4	149.9	164.2	**151.6**
	中仙町	23	15	13	21	24	**22**	186.4	123.2	107.2	174.4	200.8	**185.3**
	田沢湖町	23	20	14	23	20	**16**	169.8	149.0	105.2	174.7	152.9	**123.4**
	協和町	12	13	16	9	13	**19**	124.8	135.3	168.7	95.3	138.3	**204.0**
	南外村	6	13	5	18	7	**10**	119.5	260.7	100.8	365.8	142.9	**206.8**
	仙北町	10	9	15	9	8	**11**	122.2	110.9	184.1	111.5	99.8	**136.7**
	西木村	14	13	11	7	8	**6**	224.2	207.3	178.1	114.2	132.6	**100.7**
	太田町	15	10	12	14	12	**13**	184.3	122.8	148.5	173.5	149.8	**164.2**
	千畑町	18	19	17	17	15	**20**	200.9	212.6	192.1	193.2	170.9	**230.0**
	仙南村	13	16	13	12	12	**11**	146.3	181.8	148.7	138.2	139.7	**128.7**
横手保健所	管内計	166	135	149	157	149	**155**	146.0	120.1	133.2	141.0	134.7	**141.0**
	横手市	51	42	54	46	51	**49**	121.8	101.5	131.3	112.2	124.7	**120.2**
	平鹿郡	115	93	95	111	98	**106**	160.0	130.8	134.3	157.9	140.6	**153.3**
	増田町	4	16	9	16	12	**10**	41.6	168.3	95.5	172.1	131.1	**109.8**
	平鹿町	21	24	19	24	23	**23**	133.9	154.4	123.2	155.9	150.0	**151.0**
	雄物川町	19	14	9	20	12	**21**	155.4	116.3	75.4	169.3	102.6	**182.0**
	大森町	24	18	30	17	16	**14**	283.8	215.2	359.3	204.4	195.1	**172.2**
	十文字町	30	11	15	18	25	**23**	203.1	74.9	101.8	122.5	171.2	**158.1**
	山内村	8	7	5	9	4	**7**	162.3	144.6	104.1	189.1	84.2	**149.3**
	大雄村	9	3	8	7	6	**8**	145.8	49.1	131.9	116.2	100.4	**135.4**
湯沢保健所	管内計	157	116	121	138	148	**141**	183.7	136.6	143.1	164.6	177.9	**171.0**
	湯沢市	63	45	39	63	66	**57**	173.4	124.6	107.7	175.3	185.0	**160.3**
	雄勝郡	94	71	82	75	82	**84**	191.3	145.5	169.6	156.6	172.6	**179.0**
	稲川町	18	9	26	19	15	**23**	156.5	78.9	229.9	169.4	134.7	**208.7**
	雄勝町	29	28	17	22	23	**22**	278.2	270.9	166.0	217.9	232.3	**225.5**
	羽後町	28	24	31	23	35	**27**	136.9	118.3	154.1	115.5	176.1	**137.4**
	東成瀬村	13	8	3	8	5	**4**	363.2	224.3	85.3	230.1	145.7	**117.5**
	皆瀬村	6	2	5	3	4	**8**	188.5	62.8	158.9	94.3	126.5	**258.7**

第28表　乳児死亡率（出生1,000対）（年次・都道府県別）

区分	平3	成4年	平4	成5年	平5	成6年	平6	成7年	平7	成8年	平8	成9年	平9	成10年	平10	成11年	平11	成年
全国	4.4		4.5		4.3		4.2		4.3		3.8		3.7		3.6		**3.4**	
北海道	4.6		4.1		3.7		4.0		4.1		3.7		3.2		3.1		**2.9**	
青森	5.1		4.7		5.2		4.1		5.5		4.3		3.2		3.6		**5.1**	
岩手	3.9		4.3		3.4		4.6		3.5		3.1		3.1		3.1		**3.3**	
宮城	4.0		4.0		3.4		3.8		3.6		3.2		3.4		3.2		**3.0**	
秋田	**4.8**		**4.5**		**4.8**		**3.7**		**4.8**		**3.4**		**2.6**		**3.6**		**3.5**	
山形	4.7		3.8		3.6		3.8		4.1		3.7		2.9		3.7		**3.4**	
福島	4.9		5.5		5.3		5.1		4.3		4.8		4.2		3.2		**2.8**	
茨城	4.5		3.8		4.2		4.0		4.4		4.1		3.4		3.4		**3.1**	
栃木	4.4		6.2		5.5		4.6		5.1		4.5		3.8		3.9		**4.5**	
群馬	4.5		4.5		4.5		4.4		4.7		3.5		3.1		4.0		**3.9**	
埼玉	4.6		4.8		4.3		4.4		3.8		3.8		4.4		3.5		**3.0**	
千葉	4.2		4.2		4.5		3.9		3.6		3.3		3.7		3.6		**3.0**	
東京	3.9		4.3		4.8		4.2		4.4		3.8		3.9		3.6		**3.3**	
神奈川	4.3		4.7		4.2		4.4		4.5		3.7		3.3		3.6		**3.8**	
新潟	3.6		4.5		4.7		3.7		3.4		4.2		3.8		3.9		**3.4**	
富山	4.0		5.9		5.1		4.3		5.2		4.7		4.0		4.3		**3.5**	
石川	5.1		4.6		5.0		5.4		5.0		3.7		3.4		5.1		**4.1**	
福井	3.4		5.8		4.3		4.4		5.3		4.9		6.1		2.9		**3.4**	
山梨	3.5		5.3		5.3		5.0		5.9		4.5		4.5		4.1		**4.6**	
長野	4.7		4.5		3.2		3.7		3.3		2.7		2.7		3.3		**2.6**	
岐阜	3.9		4.3		4.1		4.0		3.7		3.7		3.9		3.9		**3.4**	
静岡	4.7		4.6		4.2		4.0		4.6		3.3		3.3		3.0		**3.1**	
愛知	4.5		4.2		3.8		4.1		3.8		3.7		3.7		3.2		**3.5**	
三重	5.3		4.6		4.5		4.4		5.0		4.1		2.9		4.9		**3.9**	
滋賀	4.5		3.8		4.3		4.7		4.9		4.2		3.9		4.2		**3.7**	
京都	4.7		5.4		5.4		5.0		4.2		4.0		3.9		3.2		**4.0**	
大阪	4.2		4.2		4.0		3.8		3.9		3.6		3.2		3.6		**2.9**	
兵庫	4.2		4.1		4.3		4.1		4.4		4.0		3.5		3.6		**3.2**	
奈良	4.4		5.3		4.4		4.7		3.8		4.4		3.3		3.8		**2.1**	
和歌山	3.8		4.1		3.9		4.5		5.0		2.7		4.4		3.4		**2.9**	
鳥取	5.3		5.2		4.5		3.3		5.6		3.6		5.0		2.8		**2.2**	
島根	4.1		4.4		3.6		5.0		4.7		5.0		3.5		4.2		**4.1**	
岡山	4.3		3.8		4.9		4.0		4.1		3.2		3.6		4.2		**3.8**	
広島	3.8		4.0		4.3		4.9		4.4		3.2		3.0		3.3		**3.0**	
山口	5.3		5.2		4.6		5.1		4.5		3.9		3.9		4.1		**4.7**	
徳島	4.1		4.6		4.2		4.7		5.8		3.4		5.4		4.5		**4.8**	
香川	5.2		4.7		3.5		3.3		3.7		3.2		4.2		2.6		**2.5**	
愛媛	4.6		4.7		4.5		4.6		4.4		4.4		4.2		4.4		**3.7**	
高知	5.7		4.8		5.2		4.8		5.5		3.5		5.0		3.7		**4.1**	
福岡	5.0		4.8		4.6		4.1		4.9		3.9		4.0		4.0		**3.7**	
佐賀	4.9		5.0		3.2		4.5		3.7		4.9		4.6		3.8		**4.0**	
長崎	4.4		4.6		4.6		3.4		4.3		3.6		3.9		3.7		**3.8**	
熊本	4.5		4.6		3.9		4.2		3.7		4.8		3.6		3.4		**3.4**	
大分	3.9		6.3		3.7		3.5		3.5		2.7		3.6		3.3		**2.9**	
宮崎	5.4		5.9		5.0		5.6		4.2		3.9		5.4		3.9		**3.9**	
鹿児島	5.3		3.8		4.8		3.9		3.4		2.8		3.7		4.5		**3.5**	
沖縄	5.2		5.1		5.0		5.5		5.0		5.1		5.4		5.6		**4.5**	

第29表　新生児死亡率（出生1,000対）（年次・都道府県別）

区分	平3	成4年	平4	成5年	平5	成6年	平6	成7年	平7	成8年	平8	成9年	平9	成10年	平10	成11年	平11	成年
全国	2.4		2.4		2.3		2.3		2.2		2.0		1.9		2.0		**1.8**	
北海道	2.4		2.1		1.7		2.1		2.0		1.9		1.8		1.8		**1.6**	
青森	2.6		2.4		2.8		2.8		3.3		2.6		1.5		2.1		**3.5**	
岩手	2.1		2.0		1.8		1.8		1.6		0.9		1.3		1.6		**1.5**	
宮城	2.2		1.9		2.1		1.8		1.8		1.7		1.8		1.6		**1.8**	
秋田	**2.8**		**2.3**		**3.1**		**2.7**		**2.2**		**2.2**		**1.3**		**2.5**		**2.3**	
山形	2.7		1.5		2.4		2.0		2.1		2.2		1.5		1.9		**1.9**	
福島	2.3		2.8		2.9		2.8		1.9		2.4		1.6		1.6		**1.3**	
茨城	2.1		2.1		2.4		2.0		2.4		2.2		1.6		1.6		**1.3**	
栃木	2.7		3.3		3.5		2.6		2.9		2.6		2.0		2.3		**2.4**	
群馬	2.8		2.3		2.3		2.2		2.4		1.5		1.4		2.2		**1.6**	
埼玉	2.5		2.4		2.0		2.5		1.8		1.9		2.3		1.8		**1.5**	
千葉	2.2		2.1		2.6		2.1		1.6		1.6		1.9		1.9		**1.5**	
東京	2.0		2.3		2.6		2.4		2.3		1.9		2.0		2.0		**1.8**	
神奈川	2.2		2.6		2.6		2.6		2.4		2.3		1.8		2.0		**2.2**	
新潟	2.2		2.2		2.0		2.1		1.7		2.1		2.1		2.3		**1.7**	
富山	2.1		4.1		2.8		2.2		3.3		2.6		2.7		2.8		**1.7**	
石川	2.9		3.2		2.6		3.1		2.8		1.7		1.7		2.3		**1.9**	
福井	2.1		3.5		2.2		2.4		2.5		3.2		3.6		1.7		**2.0**	
山梨	1.9		3.1		3.4		3.0		3.2		2.7		2.5		2.3		**3.0**	
長野	2.5		2.8		1.9		2.0		1.8		1.2		1.5		1.7		**1.3**	
岐阜	2.2		2.6		2.4		2.0		2.0		1.6		2.1		2.4		**2.3**	
静岡	2.8		2.2		2.0		2.3		2.1		1.7		1.8		1.6		**1.8**	
愛知	2.6		2.1		2.0		2.2		2.1		2.0		2.0		1.7		**1.8**	
三重	3.3		2.8		2.5		2.8		2.7		2.7		1.4		2.7		**2.1**	
滋賀	2.4		2.4		1.8		2.9		2.3		2.3		2.0		2.6		**2.6**	
京都	2.8		3.1		3.1		3.1		2.1		2.3		2.2		1.9		**2.3**	
大阪	2.2		2.1		2.1		2.0		2.1		1.9		1.6		1.7		**1.6**	
兵庫	2.3		2.3		2.2		2.4		2.2		2.1		1.9		1.9		**1.6**	
奈良	2.1		2.6		1.5		2.4		2.1		2.6		1.9		2.1		**0.9**	
和歌山	2.5		1.4		2.4		2.2		2.7		1.8		2.1		2.0		**1.5**	
鳥取	3.7		2.5		1.4		2.3		3.7		2.0		3.2		2.0		**1.5**	
島根	2.2		1.7		1.4		2.0		2.4		2.3		1.5		2.2		**2.5**	
岡山	2.2		1.5		2.6		1.9		2.3		1.6		1.7		2.0		**1.9**	
広島	2.0		2.1		2.4		2.2		1.8		1.6		1.5		1.6		**1.5**	
山口	2.7		2.6		2.4		2.8		2.6		1.7		2.4		2.4		**2.3**	
徳島	2.8		2.1		2.3		3.0		3.3		1.6		2.8		2.9		**2.2**	
香川	3.5		3.0		1.8		1.6		2.3		1.9		2.6		1.4		**1.6**	
愛媛	2.6		2.7		2.9		2.3		2.2		2.3		1.9		2.1		**1.8**	
高知	4.1		1.7		2.6		3.1		2.0		1.3		2.2		2.1		**2.1**	
福岡	2.8		2.6		2.5		2.2		2.5		2.5		2.1		2.2		**2.1**	
佐賀	2.8		2.9		1.8		2.4		1.6		3.1		3.3		2.3		**2.0**	
長崎	2.3		2.5		2.3		1.7		2.2		2.1		2.0		2.1		**2.1**	
熊本	2.4		2.7		1.6		2.1		1.8		2.8		1.5		2.0		**2.0**	
大分	2.0		3.6		2.3		1.9		1.7		1.9		2.3		1.6		**1.2**	
宮崎	2.9		3.2		2.9		3.8		2.3		2.0		3.3		2.1		**2.1**	
鹿児島	2.7		2.0		2.4		1.8		1.4		1.1		1.4		2.2		**1.5**	
沖縄	3.7		2.9		2.7		3.2		3.6		3.0		2.9		2.6		**2.3**	

第30表　乳児死亡数（性・月・保健所・市町村別）

平成11年

区分		総数			1月		2月		3月		4月		5月		6月		7月		8月		9月		10月		11月		12月	
		計	男	女	男	女	男	女	男	女	男	女	男	女	男	女	男	女	男	女	男	女	男	女	男	女	男	女
総数		32	14	18	2	1	—	1	—	2	1	1	1	2	2	2	3	1	2	—	1	1	—	2	1	1	1	4
市部		19	8	11	1	1	—	—	—	2	1	1	—	—	1	1	2	1	—	—	1	—	—	1	1	—	1	4
郡部		13	6	7	1	—	—	1	—	—	—	—	1	2	1	1	1	—	2	—	—	1	—	1	—	1	—	—
大館保健所	管内計	8	1	7	—	—	—	—	—	2	—	1	—	—	1	—	—	—	—	—	—	—	—	1	—	—	—	3
	市部計	8	1	7	—	—	—	—	—	2	—	1	—	—	1	—	—	—	—	—	—	—	—	1	—	—	—	3
	大館市	5	—	5	—	—	—	—	—	1	—	—	—	—	—	—	—	—	—	—	—	—	—	1	—	—	—	3
	鹿角市	3	1	2	—	—	—	—	—	1	—	1	—	—	1	—	—	—	—	—	—	—	—	—	—	—	—	—
	鹿角郡	—	—	—	—	—	—	—	—	—	—	—	—	—	—	—	—	—	—	—	—	—	—	—	—	—	—	—
	小坂町	—	—	—	—	—	—	—	—	—	—	—	—	—	—	—	—	—	—	—	—	—	—	—	—	—	—	—
	北秋田郡一部計	—	—	—	—	—	—	—	—	—	—	—	—	—	—	—	—	—	—	—	—	—	—	—	—	—	—	—
	比内町	—	—	—	—	—	—	—	—	—	—	—	—	—	—	—	—	—	—	—	—	—	—	—	—	—	—	—
	田代町	—	—	—	—	—	—	—	—	—	—	—	—	—	—	—	—	—	—	—	—	—	—	—	—	—	—	—
鷹巣保健所	管内計(北秋田郡一部計)	—	—	—	—	—	—	—	—	—	—	—	—	—	—	—	—	—	—	—	—	—	—	—	—	—	—	—
	鷹巣町	—	—	—	—	—	—	—	—	—	—	—	—	—	—	—	—	—	—	—	—	—	—	—	—	—	—	—
	森吉町	—	—	—	—	—	—	—	—	—	—	—	—	—	—	—	—	—	—	—	—	—	—	—	—	—	—	—
	阿仁町	—	—	—	—	—	—	—	—	—	—	—	—	—	—	—	—	—	—	—	—	—	—	—	—	—	—	—
	合川町	—	—	—	—	—	—	—	—	—	—	—	—	—	—	—	—	—	—	—	—	—	—	—	—	—	—	—
	上小阿仁村	—	—	—	—	—	—	—	—	—	—	—	—	—	—	—	—	—	—	—	—	—	—	—	—	—	—	—
能代保健所	管内計	1	—	1	—	1	—	—	—	—	—	—	—	—	—	—	—	—	—	—	—	—	—	—	—	—	—	—
	能代市	1	—	1	—	1	—	—	—	—	—	—	—	—	—	—	—	—	—	—	—	—	—	—	—	—	—	—
	山本郡	—	—	—	—	—	—	—	—	—	—	—	—	—	—	—	—	—	—	—	—	—	—	—	—	—	—	—
	琴丘町	—	—	—	—	—	—	—	—	—	—	—	—	—	—	—	—	—	—	—	—	—	—	—	—	—	—	—
	二ツ井町	—	—	—	—	—	—	—	—	—	—	—	—	—	—	—	—	—	—	—	—	—	—	—	—	—	—	—
	八森町	—	—	—	—	—	—	—	—	—	—	—	—	—	—	—	—	—	—	—	—	—	—	—	—	—	—	—
	山本町	—	—	—	—	—	—	—	—	—	—	—	—	—	—	—	—	—	—	—	—	—	—	—	—	—	—	—
	八竜町	—	—	—	—	—	—	—	—	—	—	—	—	—	—	—	—	—	—	—	—	—	—	—	—	—	—	—
	藤里町	—	—	—	—	—	—	—	—	—	—	—	—	—	—	—	—	—	—	—	—	—	—	—	—	—	—	—
	峰浜村	—	—	—	—	—	—	—	—	—	—	—	—	—	—	—	—	—	—	—	—	—	—	—	—	—	—	—
秋田市保健所	管内計	9	7	2	1	—	—	—	—	—	1	—	—	—	—	1	2	—	—	—	1	—	—	—	1	—	1	1
	秋田市	9	7	2	1	—	—	—	—	—	1	—	—	—	—	1	2	—	—	—	1	—	—	—	1	—	1	1
秋田中央保健所	管内計	5	2	3	1	—	—	1	—	—	—	—	—	1	—	—	—	—	1	—	—	—	—	1	—	—	—	—
	鹿男市	—	—	—	—	—	—	—	—	—	—	—	—	—	—	—	—	—	—	—	—	—	—	—	—	—	—	—
	秋田郡	5	2	2	1	—	—	1	—	—	—	—	—	1	—	—	—	—	1	—	—	—	—	1	—	—	—	—
	城目町	—	—	—	—	—	—	—	—	—	—	—	—	—	—	—	—	—	—	—	—	—	—	—	—	—	—	—
	五和町	—	—	—	—	—	—	—	—	—	—	—	—	—	—	—	—	—	—	—	—	—	—	—	—	—	—	—
	昭潟町	—	—	—	—	—	—	—	—	—	—	—	—	—	—	—	—	—	—	—	—	—	—	—	—	—	—	—
	八郎潟町	1	—	1	—	—	—	1	—	—	—	—	—	—	—	—	—	—	—	—	—	—	—	—	—	—	—	—
	飯田川町	—	—	—	—	—	—	—	—	—	—	—	—	—	—	—	—	—	—	—	—	—	—	—	—	—	—	—
	天王町	2	1	1	—	—	—	—	—	—	—	—	—	1	—	—	—	—	1	—	—	—	—	—	—	—	—	—
	井川町	—	—	—	—	—	—	—	—	—	—	—	—	—	—	—	—	—	—	—	—	—	—	—	—	—	—	—
	若美町	1	—	1	—	—	—	—	—	—	—	—	—	—	—	—	—	—	—	—	—	—	—	1	—	—	—	—
	大潟村	1	1	—	1	—	—	—	—	—	—	—	—	—	—	—	—	—	—	—	—	—	—	—	—	—	—	—
	河辺郡	—	—	—	—	—	—	—	—	—	—	—	—	—	—	—	—	—	—	—	—	—	—	—	—	—	—	—
	河辺町	—	—	—	—	—	—	—	—	—	—	—	—	—	—	—	—	—	—	—	—	—	—	—	—	—	—	—
	雄和町	—	—	—	—	—	—	—	—	—	—	—	—	—	—	—	—	—	—	—	—	—	—	—	—	—	—	—

第30表　乳児死亡数（性・月・保健所・市町村別）（つづき）

平成11年

区分		総数			1月		2月		3月		4月		5月		6月		7月		8月		9月		10月		11月		12月	
		計	男	女	男	女	男	女	男	女	男	女	男	女	男	女	男	女	男	女	男	女	男	女	男	女	男	女
本荘保健所	管内計	2	1	1	—	—	—	—	—	—	—	—	—	—	1	1	—	—	—	—	—	—	—	—	—	—	—	—
	本荘市	—	—	—	—	—	—	—	—	—	—	—	—	—	—	—	—	—	—	—	—	—	—	—	—	—	—	—
	由利郡	2	1	1	—	—	—	—	—	—	—	—	—	—	1	1	—	—	—	—	—	—	—	—	—	—	—	—
	仁賀保町	—	—	—	—	—	—	—	—	—	—	—	—	—	—	—	—	—	—	—	—	—	—	—	—	—	—	—
	金浦町	—	—	—	—	—	—	—	—	—	—	—	—	—	—	—	—	—	—	—	—	—	—	—	—	—	—	—
	象潟町	1	—	1	—	—	—	—	—	—	—	—	—	—	—	1	—	—	—	—	—	—	—	—	—	—	—	—
	矢島町	—	—	—	—	—	—	—	—	—	—	—	—	—	—	—	—	—	—	—	—	—	—	—	—	—	—	—
	岩城町	—	—	—	—	—	—	—	—	—	—	—	—	—	—	—	—	—	—	—	—	—	—	—	—	—	—	—
	由利町	—	—	—	—	—	—	—	—	—	—	—	—	—	—	—	—	—	—	—	—	—	—	—	—	—	—	—
	西目町	—	—	—	—	—	—	—	—	—	—	—	—	—	—	—	—	—	—	—	—	—	—	—	—	—	—	—
	鳥海町	—	—	—	—	—	—	—	—	—	—	—	—	—	—	—	—	—	—	—	—	—	—	—	—	—	—	—
	東由利町	1	1	—	—	—	—	—	—	—	—	—	—	—	1	—	—	—	—	—	—	—	—	—	—	—	—	—
	大内町	—	—	—	—	—	—	—	—	—	—	—	—	—	—	—	—	—	—	—	—	—	—	—	—	—	—	—
大曲保健所	管内計	2	—	2	—	—	—	—	—	—	—	—	—	—	—	—	—	—	—	—	—	1	—	—	—	1	—	—
	大曲市	—	—	—	—	—	—	—	—	—	—	—	—	—	—	—	—	—	—	—	—	—	—	—	—	—	—	—
	仙北郡	2	—	2	—	—	—	—	—	—	—	—	—	—	—	—	—	—	—	—	—	1	—	—	—	1	—	—
	神岡町	—	—	—	—	—	—	—	—	—	—	—	—	—	—	—	—	—	—	—	—	—	—	—	—	—	—	—
	西仙北町	—	—	—	—	—	—	—	—	—	—	—	—	—	—	—	—	—	—	—	—	—	—	—	—	—	—	—
	角館町	—	—	—	—	—	—	—	—	—	—	—	—	—	—	—	—	—	—	—	—	—	—	—	—	—	—	—
	六郷町	—	—	—	—	—	—	—	—	—	—	—	—	—	—	—	—	—	—	—	—	—	—	—	—	—	—	—
	中仙町	2	—	2	—	—	—	—	—	—	—	—	—	—	—	—	—	—	—	—	—	1	—	—	—	1	—	—
	田沢湖町	—	—	—	—	—	—	—	—	—	—	—	—	—	—	—	—	—	—	—	—	—	—	—	—	—	—	—
	協和町	—	—	—	—	—	—	—	—	—	—	—	—	—	—	—	—	—	—	—	—	—	—	—	—	—	—	—
	南外村	—	—	—	—	—	—	—	—	—	—	—	—	—	—	—	—	—	—	—	—	—	—	—	—	—	—	—
	仙北町	—	—	—	—	—	—	—	—	—	—	—	—	—	—	—	—	—	—	—	—	—	—	—	—	—	—	—
	西木村	—	—	—	—	—	—	—	—	—	—	—	—	—	—	—	—	—	—	—	—	—	—	—	—	—	—	—
	太田町	—	—	—	—	—	—	—	—	—	—	—	—	—	—	—	—	—	—	—	—	—	—	—	—	—	—	—
	千畑町	—	—	—	—	—	—	—	—	—	—	—	—	—	—	—	—	—	—	—	—	—	—	—	—	—	—	—
	仙南村	—	—	—	—	—	—	—	—	—	—	—	—	—	—	—	—	—	—	—	—	—	—	—	—	—	—	—
横手保健所	管内計	2	1	1	—	—	—	—	—	—	—	—	—	1	—	—	—	—	1	—	—	—	—	—	—	—	—	—
	横手市	—	—	—	—	—	—	—	—	—	—	—	—	—	—	—	—	—	—	—	—	—	—	—	—	—	—	—
	平鹿郡	2	1	1	—	—	—	—	—	—	—	—	—	1	—	—	—	—	1	—	—	—	—	—	—	—	—	—
	増田町	—	—	—	—	—	—	—	—	—	—	—	—	—	—	—	—	—	—	—	—	—	—	—	—	—	—	—
	平鹿町	2	1	1	—	—	—	—	—	—	—	—	—	1	—	—	—	—	1	—	—	—	—	—	—	—	—	—
	雄物川町	—	—	—	—	—	—	—	—	—	—	—	—	—	—	—	—	—	—	—	—	—	—	—	—	—	—	—
	大森町	—	—	—	—	—	—	—	—	—	—	—	—	—	—	—	—	—	—	—	—	—	—	—	—	—	—	—
	十文字町	—	—	—	—	—	—	—	—	—	—	—	—	—	—	—	—	—	—	—	—	—	—	—	—	—	—	—
	山内村	—	—	—	—	—	—	—	—	—	—	—	—	—	—	—	—	—	—	—	—	—	—	—	—	—	—	—
	大雄村	—	—	—	—	—	—	—	—	—	—	—	—	—	—	—	—	—	—	—	—	—	—	—	—	—	—	—
湯沢保健所	管内計	3	2	1	—	—	—	—	—	—	—	—	1	—	—	—	1	1	—	—	—	—	—	—	—	—	—	—
	湯沢市	1	—	1	—	—	—	—	—	—	—	—	—	—	—	—	—	1	—	—	—	—	—	—	—	—	—	—
	雄勝郡	2	2	—	—	—	—	—	—	—	—	—	1	—	—	—	1	—	—	—	—	—	—	—	—	—	—	—
	稲川町	—	—	—	—	—	—	—	—	—	—	—	—	—	—	—	—	—	—	—	—	—	—	—	—	—	—	—
	雄勝町	2	2	—	—	—	—	—	—	—	—	—	1	—	—	—	1	—	—	—	—	—	—	—	—	—	—	—
	羽後町	—	—	—	—	—	—	—	—	—	—	—	—	—	—	—	—	—	—	—	—	—	—	—	—	—	—	—
	東成瀬村	—	—	—	—	—	—	—	—	—	—	—	—	—	—	—	—	—	—	—	—	—	—	—	—	—	—	—
	皆瀬村	—	—	—	—	—	—	—	—	—	—	—	—	—	—	—	—	—	—	—	—	—	—	—	—	—	—	—

第31表　新生児死亡数（性・月・保健所・市町村別）

平成11年

区分		総数			1月		2月		3月		4月		5月		6月		7月		8月		9月		10月		11月		12月	
		計	男	女	男	女	男	女	男	女	男	女	男	女	男	女	男	女	男	女	男	女	男	女	男	女	男	女
総数		21	6	15	1	1	—	1	—	2	—	1	1	2	1	2	1	—	1	—	—	—	—	1	—	1	1	4
市部		11	2	9	—	1	—	—	—	2	—	1	—	—	—	1	1	—	—	—	—	—	—	—	—	—	1	4
郡部		10	4	6	1	—	—	1	—	—	—	—	1	2	1	1	—	—	1	—	—	—	—	1	—	1	—	—
大館保健所	管内計	6	—	6	—	—	—	—	—	2	—	1	—	—	—	—	—	—	—	—	—	—	—	—	—	—	—	3
	市部計	6	—	6	—	—	—	—	—	2	—	1	—	—	—	—	—	—	—	—	—	—	—	—	—	—	—	3
	大館市	4	—	4	—	—	—	—	—	1	—	—	—	—	—	—	—	—	—	—	—	—	—	—	—	—	—	3
	鹿角市	2	—	2	—	—	—	—	—	1	—	1	—	—	—	—	—	—	—	—	—	—	—	—	—	—	—	—
	鹿角郡	—	—	—	—	—	—	—	—	—	—	—	—	—	—	—	—	—	—	—	—	—	—	—	—	—	—	—
	小坂町	—	—	—	—	—	—	—	—	—	—	—	—	—	—	—	—	—	—	—	—	—	—	—	—	—	—	—
	北秋田郡一部計	—	—	—	—	—	—	—	—	—	—	—	—	—	—	—	—	—	—	—	—	—	—	—	—	—	—	—
	比内町	—	—	—	—	—	—	—	—	—	—	—	—	—	—	—	—	—	—	—	—	—	—	—	—	—	—	—
	田代町	—	—	—	—	—	—	—	—	—	—	—	—	—	—	—	—	—	—	—	—	—	—	—	—	—	—	—
鷹巣保健所	管内計(北秋田郡一部計)	—	—	—	—	—	—	—	—	—	—	—	—	—	—	—	—	—	—	—	—	—	—	—	—	—	—	—
	鷹巣町	—	—	—	—	—	—	—	—	—	—	—	—	—	—	—	—	—	—	—	—	—	—	—	—	—	—	—
	森吉町	—	—	—	—	—	—	—	—	—	—	—	—	—	—	—	—	—	—	—	—	—	—	—	—	—	—	—
	阿仁町	—	—	—	—	—	—	—	—	—	—	—	—	—	—	—	—	—	—	—	—	—	—	—	—	—	—	—
	合川町	—	—	—	—	—	—	—	—	—	—	—	—	—	—	—	—	—	—	—	—	—	—	—	—	—	—	—
	上小阿仁村	—	—	—	—	—	—	—	—	—	—	—	—	—	—	—	—	—	—	—	—	—	—	—	—	—	—	—
能代保健所	管内計	1	—	1	—	1	—	—	—	—	—	—	—	—	—	—	—	—	—	—	—	—	—	—	—	—	—	—
	能代市	1	—	1	—	1	—	—	—	—	—	—	—	—	—	—	—	—	—	—	—	—	—	—	—	—	—	—
	山本郡	—	—	—	—	—	—	—	—	—	—	—	—	—	—	—	—	—	—	—	—	—	—	—	—	—	—	—
	琴丘町	—	—	—	—	—	—	—	—	—	—	—	—	—	—	—	—	—	—	—	—	—	—	—	—	—	—	—
	二ツ井町	—	—	—	—	—	—	—	—	—	—	—	—	—	—	—	—	—	—	—	—	—	—	—	—	—	—	—
	八森町	—	—	—	—	—	—	—	—	—	—	—	—	—	—	—	—	—	—	—	—	—	—	—	—	—	—	—
	山本町	—	—	—	—	—	—	—	—	—	—	—	—	—	—	—	—	—	—	—	—	—	—	—	—	—	—	—
	八竜町	—	—	—	—	—	—	—	—	—	—	—	—	—	—	—	—	—	—	—	—	—	—	—	—	—	—	—
	藤里町	—	—	—	—	—	—	—	—	—	—	—	—	—	—	—	—	—	—	—	—	—	—	—	—	—	—	—
	峰浜村	—	—	—	—	—	—	—	—	—	—	—	—	—	—	—	—	—	—	—	—	—	—	—	—	—	—	—
秋田市保健所	管内計	4	2	2	—	—	—	—	—	—	—	—	—	—	—	1	1	—	—	—	—	—	—	—	—	—	1	1
	秋田市	4	2	2	—	—	—	—	—	—	—	—	—	—	—	1	1	—	—	—	—	—	—	—	—	—	1	1
秋田中央保健所	管内計	5	2	3	1	—	—	1	—	—	—	—	—	1	—	—	—	—	1	—	—	—	—	1	—	—	—	—
	男鹿市	—	—	—	—	—	—	—	—	—	—	—	—	—	—	—	—	—	—	—	—	—	—	—	—	—	—	—
	南秋田郡	5	2	3	1	—	—	1	—	—	—	—	—	1	—	—	—	—	1	—	—	—	—	1	—	—	—	—
	五城目町	—	—	—	—	—	—	—	—	—	—	—	—	—	—	—	—	—	—	—	—	—	—	—	—	—	—	—
	昭和町	—	—	—	—	—	—	—	—	—	—	—	—	—	—	—	—	—	—	—	—	—	—	—	—	—	—	—
	八郎潟町	1	—	1	—	—	—	1	—	—	—	—	—	—	—	—	—	—	—	—	—	—	—	—	—	—	—	—
	飯田川町	—	—	—	—	—	—	—	—	—	—	—	—	—	—	—	—	—	—	—	—	—	—	—	—	—	—	—
	天王町	2	1	1	—	—	—	—	—	—	—	—	—	1	—	—	—	—	1	—	—	—	—	—	—	—	—	—
	井川町	—	—	—	—	—	—	—	—	—	—	—	—	—	—	—	—	—	—	—	—	—	—	—	—	—	—	—
	若美町	1	—	1	—	—	—	—	—	—	—	—	—	—	—	—	—	—	—	—	—	—	—	1	—	—	—	—
	大潟村	1	1	—	1	—	—	—	—	—	—	—	—	—	—	—	—	—	—	—	—	—	—	—	—	—	—	—
	河辺郡	—	—	—	—	—	—	—	—	—	—	—	—	—	—	—	—	—	—	—	—	—	—	—	—	—	—	—
	河辺町	—	—	—	—	—	—	—	—	—	—	—	—	—	—	—	—	—	—	—	—	—	—	—	—	—	—	—
	雄和町	—	—	—	—	—	—	—	—	—	—	—	—	—	—	—	—	—	—	—	—	—	—	—	—	—	—	—

第31表　新生児死亡数（性・月・保健所・市町村別）（つづき）

区分		総数			1月		2月		3月		4月		5月		6月		7月		8月		9月		10月		11月		12月	
		計	男	女	男	女	男	女	男	女	男	女	男	女	男	女	男	女	男	女	男	女	男	女	男	女	男	女
本荘保健所	管内計	2	1	1	—	—	—	—	—	—	—	—	—	—	1	1	—	—	—	—	—	—	—	—	—	—	—	—
	本荘市	—	—	—	—	—	—	—	—	—	—	—	—	—	—	—	—	—	—	—	—	—	—	—	—	—	—	—
	由利郡	2	1	1	—	—	—	—	—	—	—	—	—	—	1	1	—	—	—	—	—	—	—	—	—	—	—	—
	仁賀保町	—	—	—	—	—	—	—	—	—	—	—	—	—	—	—	—	—	—	—	—	—	—	—	—	—	—	—
	金浦町	—	—	—	—	—	—	—	—	—	—	—	—	—	—	—	—	—	—	—	—	—	—	—	—	—	—	—
	象潟町	1	—	1	—	—	—	—	—	—	—	—	—	—	—	1	—	—	—	—	—	—	—	—	—	—	—	—
	矢島町	—	—	—	—	—	—	—	—	—	—	—	—	—	—	—	—	—	—	—	—	—	—	—	—	—	—	—
	岩城町	—	—	—	—	—	—	—	—	—	—	—	—	—	—	—	—	—	—	—	—	—	—	—	—	—	—	—
	由利町	—	—	—	—	—	—	—	—	—	—	—	—	—	—	—	—	—	—	—	—	—	—	—	—	—	—	—
	西目町	—	—	—	—	—	—	—	—	—	—	—	—	—	—	—	—	—	—	—	—	—	—	—	—	—	—	—
	鳥海町	—	—	—	—	—	—	—	—	—	—	—	—	—	—	—	—	—	—	—	—	—	—	—	—	—	—	—
	東由利町	1	1	—	—	—	—	—	—	—	—	—	—	—	1	—	—	—	—	—	—	—	—	—	—	—	—	—
	大内町	—	—	—	—	—	—	—	—	—	—	—	—	—	—	—	—	—	—	—	—	—	—	—	—	—	—	—
大曲保健所	管内計	1	—	1	—	—	—	—	—	—	—	—	—	—	—	—	—	—	—	—	—	—	—	—	—	1	—	—
	大曲市	—	—	—	—	—	—	—	—	—	—	—	—	—	—	—	—	—	—	—	—	—	—	—	—	—	—	—
	仙北郡	1	—	1	—	—	—	—	—	—	—	—	—	—	—	—	—	—	—	—	—	—	—	—	—	1	—	—
	神岡町	—	—	—	—	—	—	—	—	—	—	—	—	—	—	—	—	—	—	—	—	—	—	—	—	—	—	—
	西仙北町	—	—	—	—	—	—	—	—	—	—	—	—	—	—	—	—	—	—	—	—	—	—	—	—	—	—	—
	角館町	—	—	—	—	—	—	—	—	—	—	—	—	—	—	—	—	—	—	—	—	—	—	—	—	—	—	—
	六郷町	—	—	—	—	—	—	—	—	—	—	—	—	—	—	—	—	—	—	—	—	—	—	—	—	—	—	—
	中仙町	1	—	1	—	—	—	—	—	—	—	—	—	—	—	—	—	—	—	—	—	—	—	—	—	1	—	—
	田沢湖町	—	—	—	—	—	—	—	—	—	—	—	—	—	—	—	—	—	—	—	—	—	—	—	—	—	—	—
	協和町	—	—	—	—	—	—	—	—	—	—	—	—	—	—	—	—	—	—	—	—	—	—	—	—	—	—	—
	南外村	—	—	—	—	—	—	—	—	—	—	—	—	—	—	—	—	—	—	—	—	—	—	—	—	—	—	—
	仙北町	—	—	—	—	—	—	—	—	—	—	—	—	—	—	—	—	—	—	—	—	—	—	—	—	—	—	—
	西木村	—	—	—	—	—	—	—	—	—	—	—	—	—	—	—	—	—	—	—	—	—	—	—	—	—	—	—
	太田町	—	—	—	—	—	—	—	—	—	—	—	—	—	—	—	—	—	—	—	—	—	—	—	—	—	—	—
	千畑町	—	—	—	—	—	—	—	—	—	—	—	—	—	—	—	—	—	—	—	—	—	—	—	—	—	—	—
	仙南村	—	—	—	—	—	—	—	—	—	—	—	—	—	—	—	—	—	—	—	—	—	—	—	—	—	—	—
横手保健所	管内計	1	—	1	—	—	—	—	—	—	—	—	—	1	—	—	—	—	—	—	—	—	—	—	—	—	—	—
	横手市	—	—	—	—	—	—	—	—	—	—	—	—	—	—	—	—	—	—	—	—	—	—	—	—	—	—	—
	平鹿郡	1	—	1	—	—	—	—	—	—	—	—	—	1	—	—	—	—	—	—	—	—	—	—	—	—	—	—
	増田町	—	—	—	—	—	—	—	—	—	—	—	—	—	—	—	—	—	—	—	—	—	—	—	—	—	—	—
	平鹿町	1	—	1	—	—	—	—	—	—	—	—	—	1	—	—	—	—	—	—	—	—	—	—	—	—	—	—
	雄物川町	—	—	—	—	—	—	—	—	—	—	—	—	—	—	—	—	—	—	—	—	—	—	—	—	—	—	—
	大森町	—	—	—	—	—	—	—	—	—	—	—	—	—	—	—	—	—	—	—	—	—	—	—	—	—	—	—
	十文字町	—	—	—	—	—	—	—	—	—	—	—	—	—	—	—	—	—	—	—	—	—	—	—	—	—	—	—
	山内村	—	—	—	—	—	—	—	—	—	—	—	—	—	—	—	—	—	—	—	—	—	—	—	—	—	—	—
	大雄村	—	—	—	—	—	—	—	—	—	—	—	—	—	—	—	—	—	—	—	—	—	—	—	—	—	—	—
湯沢保健所	管内計	1	1	—	—	—	—	—	—	—	—	—	1	—	—	—	—	—	—	—	—	—	—	—	—	—	—	—
	湯沢市	—	—	—	—	—	—	—	—	—	—	—	—	—	—	—	—	—	—	—	—	—	—	—	—	—	—	—
	雄勝郡	1	1	—	—	—	—	—	—	—	—	—	1	—	—	—	—	—	—	—	—	—	—	—	—	—	—	—
	稲川町	—	—	—	—	—	—	—	—	—	—	—	—	—	—	—	—	—	—	—	—	—	—	—	—	—	—	—
	雄勝町	1	1	—	—	—	—	—	—	—	—	—	1	—	—	—	—	—	—	—	—	—	—	—	—	—	—	—
	羽後町	—	—	—	—	—	—	—	—	—	—	—	—	—	—	—	—	—	—	—	—	—	—	—	—	—	—	—
	東成瀬村	—	—	—	—	—	—	—	—	—	—	—	—	—	—	—	—	—	—	—	—	—	—	—	—	—	—	—
	皆瀬村	—	—	—	—	—	—	—	—	—	—	—	—	—	—	—	—	—	—	—	—	—	—	—	—	—	—	—

区分		乳児死因分類コード 総数		Ba02 敗血症（新生児の細菌性敗血症を除く）		Ba05 その他の感染症及び寄生虫症		Ba09 その他の新生物		Ba15 心疾患（高血圧性を除く）		Ba24 妊娠期間及び胎児発育に関する障害		Ba25 出産外傷		Ba26 出生時仮死	
		男	女	男	女	男	女	男	女	男	女	男	女	男	女	男	女
総数		14	18	1	—	1	—	—	1	1	—	—	1	—	1	1	1
市部		8	11	—	—	1	—	—	—	—	—	—	—	—	1	1	1
郡部		6	7	1	—	—	—	—	1	1	—	—	1	—	—	—	—
大館保健所	管内計	1	7	—	—	—	—	—	—	—	—	—	—	—	1	—	—
	市部計	1	7	—	—	—	—	—	—	—	—	—	—	—	1	—	—
	大館市	—	5	—	—	—	—	—	—	—	—	—	—	—	1	—	—
	鹿角市	1	2	—	—	—	—	—	—	—	—	—	—	—	—	—	—
	鹿角郡	—	—	—	—	—	—	—	—	—	—	—	—	—	—	—	—
	小坂町	—	—	—	—	—	—	—	—	—	—	—	—	—	—	—	—
	北秋田郡一部計	—	—	—	—	—	—	—	—	—	—	—	—	—	—	—	—
	比内町	—	—	—	—	—	—	—	—	—	—	—	—	—	—	—	—
	田代町	—	—	—	—	—	—	—	—	—	—	—	—	—	—	—	—
鷹巣保健所	管内計（北秋田郡一部計）	—	—	—	—	—	—	—	—	—	—	—	—	—	—	—	—
	鷹巣町	—	—	—	—	—	—	—	—	—	—	—	—	—	—	—	—
	森吉町	—	—	—	—	—	—	—	—	—	—	—	—	—	—	—	—
	阿仁町	—	—	—	—	—	—	—	—	—	—	—	—	—	—	—	—
	合川町	—	—	—	—	—	—	—	—	—	—	—	—	—	—	—	—
	上小阿仁村	—	—	—	—	—	—	—	—	—	—	—	—	—	—	—	—
能代保健所	管内計	—	1	—	—	—	—	—	—	—	—	—	—	—	—	—	1
	能代市	—	1	—	—	—	—	—	—	—	—	—	—	—	—	—	1
	山本郡	—	—	—	—	—	—	—	—	—	—	—	—	—	—	—	—
	琴丘町	—	—	—	—	—	—	—	—	—	—	—	—	—	—	—	—
	二ツ井町	—	—	—	—	—	—	—	—	—	—	—	—	—	—	—	—
	八森町	—	—	—	—	—	—	—	—	—	—	—	—	—	—	—	—
	山本町	—	—	—	—	—	—	—	—	—	—	—	—	—	—	—	—
	八竜町	—	—	—	—	—	—	—	—	—	—	—	—	—	—	—	—
	藤里町	—	—	—	—	—	—	—	—	—	—	—	—	—	—	—	—
	峰浜村	—	—	—	—	—	—	—	—	—	—	—	—	—	—	—	—
秋田市保健所	管内計	7	2	—	—	1	—	—	—	—	—	—	—	—	—	1	—
	秋田市	7	2	—	—	1	—	—	—	—	—	—	—	—	—	1	—
秋田中央保健所	管内計	2	3	1	—	—	—	—	—	—	—	—	—	—	—	—	—
	男鹿市	—	—	—	—	—	—	—	—	—	—	—	—	—	—	—	—
	南秋田郡	2	3	1	—	—	—	—	—	—	—	—	—	—	—	—	—
	五城目町	—	—	—	—	—	—	—	—	—	—	—	—	—	—	—	—
	昭和町	—	—	—	—	—	—	—	—	—	—	—	—	—	—	—	—
	八郎潟町	—	1	—	—	—	—	—	—	—	—	—	—	—	—	—	—
	飯田川町	—	—	—	—	—	—	—	—	—	—	—	—	—	—	—	—
	天王町	1	1	—	—	—	—	—	—	—	—	—	—	—	—	—	—
	井川町	—	—	—	—	—	—	—	—	—	—	—	—	—	—	—	—
	若美町	—	1	—	—	—	—	—	—	—	—	—	—	—	—	—	—
	大潟村	1	—	1	—	—	—	—	—	—	—	—	—	—	—	—	—
	河辺郡	—	—	—	—	—	—	—	—	—	—	—	—	—	—	—	—
	河辺町	—	—	—	—	—	—	—	—	—	—	—	—	—	—	—	—
	雄和町	—	—	—	—	—	—	—	—	—	—	—	—	—	—	—	—

注）該当の項目のみ掲載した。
乳児死因簡単分類コードのBaはBabyaの略である。

区分		乳児死因分類コード 総数		Ba02 敗血症（新生児の細菌性敗血症を除く）		Ba05 その他の感染症及び寄生虫症		Ba09 その他の新生物		Ba15 心疾患（高血圧性を除く）		Ba24 妊娠期間及び胎児発育に関する障害		Ba25 出産外傷		Ba26 出生時仮死	
		男	女	男	女	男	女	男	女	男	女	男	女	男	女	男	女
本荘保健所	管内計	1	1	—	—	—	—	—	—	—	—	—	1	—	—	—	—
	本荘市	—	—	—	—	—	—	—	—	—	—	—	—	—	—	—	—
	由利郡	1	1	—	—	—	—	—	—	—	—	—	1	—	—	—	—
	仁賀保町	—	—	—	—	—	—	—	—	—	—	—	—	—	—	—	—
	金浦町	—	—	—	—	—	—	—	—	—	—	—	—	—	—	—	—
	象潟町	—	1	—	—	—	—	—	—	—	—	—	1	—	—	—	—
	矢島町	—	—	—	—	—	—	—	—	—	—	—	—	—	—	—	—
	岩城町	—	—	—	—	—	—	—	—	—	—	—	—	—	—	—	—
	由利町	—	—	—	—	—	—	—	—	—	—	—	—	—	—	—	—
	西目町	—	—	—	—	—	—	—	—	—	—	—	—	—	—	—	—
	鳥海町	—	—	—	—	—	—	—	—	—	—	—	—	—	—	—	—
	東由利町	1	—	—	—	—	—	—	—	—	—	—	—	—	—	—	—
	大内町	—	—	—	—	—	—	—	—	—	—	—	—	—	—	—	—
大曲保健所	管内計	—	2	—	—	—	—	—	1	—	—	—	—	—	—	—	—
	大曲市	—	—	—	—	—	—	—	—	—	—	—	—	—	—	—	—
	仙北郡	—	2	—	—	—	—	—	1	—	—	—	—	—	—	—	—
	神岡町	—	—	—	—	—	—	—	—	—	—	—	—	—	—	—	—
	西仙北町	—	—	—	—	—	—	—	—	—	—	—	—	—	—	—	—
	角館町	—	—	—	—	—	—	—	—	—	—	—	—	—	—	—	—
	六郷町	—	—	—	—	—	—	—	—	—	—	—	—	—	—	—	—
	中仙町	—	2	—	—	—	—	—	1	—	—	—	—	—	—	—	—
	田沢湖町	—	—	—	—	—	—	—	—	—	—	—	—	—	—	—	—
	協和町	—	—	—	—	—	—	—	—	—	—	—	—	—	—	—	—
	南外村	—	—	—	—	—	—	—	—	—	—	—	—	—	—	—	—
	仙北町	—	—	—	—	—	—	—	—	—	—	—	—	—	—	—	—
	西木村	—	—	—	—	—	—	—	—	—	—	—	—	—	—	—	—
	太田町	—	—	—	—	—	—	—	—	—	—	—	—	—	—	—	—
	千畑町	—	—	—	—	—	—	—	—	—	—	—	—	—	—	—	—
	仙南村	—	—	—	—	—	—	—	—	—	—	—	—	—	—	—	—
横手保健所	管内計	1	1	—	—	—	—	—	—	1	—	—	—	—	—	—	—
	横手市	—	—	—	—	—	—	—	—	—	—	—	—	—	—	—	—
	平鹿郡	1	1	—	—	—	—	—	—	1	—	—	—	—	—	—	—
	増田町	—	—	—	—	—	—	—	—	—	—	—	—	—	—	—	—
	平鹿町	1	1	—	—	—	—	—	—	1	—	—	—	—	—	—	—
	雄物川町	—	—	—	—	—	—	—	—	—	—	—	—	—	—	—	—
	大森町	—	—	—	—	—	—	—	—	—	—	—	—	—	—	—	—
	十文字町	—	—	—	—	—	—	—	—	—	—	—	—	—	—	—	—
	山内村	—	—	—	—	—	—	—	—	—	—	—	—	—	—	—	—
	大雄村	—	—	—	—	—	—	—	—	—	—	—	—	—	—	—	—
湯沢保健所	管内計	2	1	—	—	—	—	—	—	—	—	—	—	—	—	—	—
	湯沢市	—	1	—	—	—	—	—	—	—	—	—	—	—	—	—	—
	雄勝郡	2	—	—	—	—	—	—	—	—	—	—	—	—	—	—	—
	稲川町	—	—	—	—	—	—	—	—	—	—	—	—	—	—	—	—
	雄勝町	2	—	—	—	—	—	—	—	—	—	—	—	—	—	—	—
	羽後町	—	—	—	—	—	—	—	—	—	—	—	—	—	—	—	—
	東成瀬村	—	—	—	—	—	—	—	—	—	—	—	—	—	—	—	—
	皆瀬村	—	—	—	—	—	—	—	—	—	—	—	—	—	—	—	—

区分		Ba27 新生児の呼吸窮〈促〉迫		Ba31 新生児の細菌性敗血症		Ba33 胎児及び新生児の出血性障害及び血液障害		Ba34 その他の周産期に発生した病態		Ba37 心臓の先天奇形		Ba38 その他の循環器系の先天奇形		Ba41 筋骨格系の先天奇形及び変形		Ba42 その他の先天奇形及び変形	
		男	女	男	女	男	女	男	女	男	女	男	女	男	女	男	女
総数		1	—	—	1	2	3	—	1	2	—	—	2	—	1	—	3
市部		—	—	—	1	1	1	—	—	2	—	—	2	—	1	—	3
郡部		1	—	—	—	1	2	—	1	—	—	—	—	—	—	—	—
大館保健所	管内計	—	—	—	1	—	1	—	—	1	—	—	1	—	—	—	3
	市部計	—	—	—	1	—	1	—	—	1	—	—	1	—	—	—	3
	大館市	—	—	—	1	—	—	—	—	—	—	—	1	—	—	—	2
	鹿角市	—	—	—	—	—	1	—	—	—	—	—	—	—	—	—	1
	鹿角郡	—	—	—	—	—	—	—	—	—	—	—	—	—	—	—	—
	小坂町	—	—	—	—	—	—	—	—	—	—	—	—	—	—	—	—
	北秋田郡一部計	—	—	—	—	—	—	—	—	—	—	—	—	—	—	—	—
	比内町	—	—	—	—	—	—	—	—	—	—	—	—	—	—	—	—
	田代町	—	—	—	—	—	—	—	—	—	—	—	—	—	—	—	—
鷹巣保健所	管内計(北秋田郡一部計)	—	—	—	—	—	—	—	—	—	—	—	—	—	—	—	—
	鷹巣町	—	—	—	—	—	—	—	—	—	—	—	—	—	—	—	—
	森吉町	—	—	—	—	—	—	—	—	—	—	—	—	—	—	—	—
	阿仁町	—	—	—	—	—	—	—	—	—	—	—	—	—	—	—	—
	合川町	—	—	—	—	—	—	—	—	—	—	—	—	—	—	—	—
	上小阿仁村	—	—	—	—	—	—	—	—	—	—	—	—	—	—	—	—
能代保健所	管内計	—	—	—	—	—	—	—	—	—	—	—	—	—	—	—	—
	能代市	—	—	—	—	—	—	—	—	—	—	—	—	—	—	—	—
	山本郡	—	—	—	—	—	—	—	—	—	—	—	—	—	—	—	—
	琴丘町	—	—	—	—	—	—	—	—	—	—	—	—	—	—	—	—
	二ツ井町	—	—	—	—	—	—	—	—	—	—	—	—	—	—	—	—
	八森町	—	—	—	—	—	—	—	—	—	—	—	—	—	—	—	—
	山本町	—	—	—	—	—	—	—	—	—	—	—	—	—	—	—	—
	八竜町	—	—	—	—	—	—	—	—	—	—	—	—	—	—	—	—
	藤里町	—	—	—	—	—	—	—	—	—	—	—	—	—	—	—	—
	峰浜村	—	—	—	—	—	—	—	—	—	—	—	—	—	—	—	—
秋田市保健所	管内計	—	—	—	—	1	—	—	—	1	—	—	—	—	1	—	—
	秋田市	—	—	—	—	1	—	—	—	1	—	—	—	—	1	—	—
秋田中央保健所	管内計	—	—	—	—	1	1	—	1	—	—	—	—	—	—	—	—
	男鹿市	—	—	—	—	—	—	—	—	—	—	—	—	—	—	—	—
	南秋田郡	—	—	—	—	1	1	—	1	—	—	—	—	—	—	—	—
	五城目町	—	—	—	—	—	—	—	—	—	—	—	—	—	—	—	—
	昭和町	—	—	—	—	—	—	—	—	—	—	—	—	—	—	—	—
	八郎潟町	—	—	—	—	—	—	—	1	—	—	—	—	—	—	—	—
	飯田町	—	—	—	—	—	—	—	—	—	—	—	—	—	—	—	—
	天王町	—	—	—	—	1	1	—	—	—	—	—	—	—	—	—	—
	井川町	—	—	—	—	—	—	—	—	—	—	—	—	—	—	—	—
	若美町	—	—	—	—	—	—	—	—	—	—	—	—	—	—	—	—
	大潟村	—	—	—	—	—	—	—	—	—	—	—	—	—	—	—	—
	河辺郡	—	—	—	—	—	—	—	—	—	—	—	—	—	—	—	—
	河辺町	—	—	—	—	—	—	—	—	—	—	—	—	—	—	—	—
	雄和町	—	—	—	—	—	—	—	—	—	—	—	—	—	—	—	—

第32表　乳児死亡数（性・死因（乳児死因分類）・保健所・市町村別）（つづき）

区分		Ba27 新生児の呼吸窮〈促〉迫		Ba31 新生児の細菌性敗血症		Ba33 胎児及び新生児の出血性障害及び血液障害		Ba34 その他の周産期に発生した病態		Ba37 心臓の先天奇形		Ba38 その他の循環器系の先天奇形		Ba41 筋骨格系の先天奇形及び変形		Ba42 その他の先天奇形及び変形	
		男	女	男	女	男	女	男	女	男	女	男	女	男	女	男	女
本荘保健所	管内計	—	—	—	—	—	—	—	—	—	—	—	—	—	—	—	—
	本荘市	—	—	—	—	—	—	—	—	—	—	—	—	—	—	—	—
	由利郡	—	—	—	—	—	—	—	—	—	—	—	—	—	—	—	—
	仁賀保町	—	—	—	—	—	—	—	—	—	—	—	—	—	—	—	—
	金浦町	—	—	—	—	—	—	—	—	—	—	—	—	—	—	—	—
	象潟町	—	—	—	—	—	—	—	—	—	—	—	—	—	—	—	—
	矢島町	—	—	—	—	—	—	—	—	—	—	—	—	—	—	—	—
	岩城町	—	—	—	—	—	—	—	—	—	—	—	—	—	—	—	—
	由利町	—	—	—	—	—	—	—	—	—	—	—	—	—	—	—	—
	西目町	—	—	—	—	—	—	—	—	—	—	—	—	—	—	—	—
	鳥海町	—	—	—	—	—	—	—	—	—	—	—	—	—	—	—	—
	東由利町	—	—	—	—	—	—	—	—	—	—	—	—	—	—	—	—
	大内町	—	—	—	—	—	—	—	—	—	—	—	—	—	—	—	—
大曲保健所	管内計	—	—	—	—	—	—	—	—	—	—	—	—	—	—	—	—
	大曲市	—	—	—	—	—	—	—	—	—	—	—	—	—	—	—	—
	仙北郡	—	—	—	—	—	—	—	—	—	—	—	—	—	—	—	—
	神岡町	—	—	—	—	—	—	—	—	—	—	—	—	—	—	—	—
	西仙北町	—	—	—	—	—	—	—	—	—	—	—	—	—	—	—	—
	角館町	—	—	—	—	—	—	—	—	—	—	—	—	—	—	—	—
	六郷町	—	—	—	—	—	—	—	—	—	—	—	—	—	—	—	—
	中仙町	—	—	—	—	—	—	—	—	—	—	—	—	—	—	—	—
	田沢湖町	—	—	—	—	—	—	—	—	—	—	—	—	—	—	—	—
	協和町	—	—	—	—	—	—	—	—	—	—	—	—	—	—	—	—
	南外村	—	—	—	—	—	—	—	—	—	—	—	—	—	—	—	—
	仙北町	—	—	—	—	—	—	—	—	—	—	—	—	—	—	—	—
	西木村	—	—	—	—	—	—	—	—	—	—	—	—	—	—	—	—
	太田町	—	—	—	—	—	—	—	—	—	—	—	—	—	—	—	—
	千畑村	—	—	—	—	—	—	—	—	—	—	—	—	—	—	—	—
	仙南村	—	—	—	—	—	—	—	—	—	—	—	—	—	—	—	—
横手保健所	管内計	—	—	—	—	—	1	—	—	—	—	—	—	—	—	—	—
	横手市	—	—	—	—	—	—	—	—	—	—	—	—	—	—	—	—
	平鹿郡	—	—	—	—	—	1	—	—	—	—	—	—	—	—	—	—
	増田町	—	—	—	—	—	—	—	—	—	—	—	—	—	—	—	—
	平鹿町	—	—	—	—	—	1	—	—	—	—	—	—	—	—	—	—
	雄物川町	—	—	—	—	—	—	—	—	—	—	—	—	—	—	—	—
	大森町	—	—	—	—	—	—	—	—	—	—	—	—	—	—	—	—
	十文字町	—	—	—	—	—	—	—	—	—	—	—	—	—	—	—	—
	山内村	—	—	—	—	—	—	—	—	—	—	—	—	—	—	—	—
	大雄村	—	—	—	—	—	—	—	—	—	—	—	—	—	—	—	—
湯沢保健所	管内計	1	—	—	—	—	—	—	—	—	—	—	1	—	—	—	—
	湯沢市	—	—	—	—	—	—	—	—	—	—	—	1	—	—	—	—
	雄勝郡	1	—	—	—	—	—	—	—	—	—	—	—	—	—	—	—
	稲川町	—	—	—	—	—	—	—	—	—	—	—	—	—	—	—	—
	雄勝町	1	—	—	—	—	—	—	—	—	—	—	—	—	—	—	—
	羽後町	—	—	—	—	—	—	—	—	—	—	—	—	—	—	—	—
	東成瀬村	—	—	—	—	—	—	—	—	—	—	—	—	—	—	—	—
	皆瀬村	—	—	—	—	—	—	—	—	—	—	—	—	—	—	—	—

第32表　乳児死亡数（性・死因（乳児死因分類）・保健所・市町村別）（つづき）

平成11年

区分		Ba44 乳幼児突然死症候群		Ba45 その他のすべての疾患		Ba49 不慮の溺死及び溺水	
		男	女	男	女	男	女
総数		1	1	4	1	—	1
市部		1	—	2	—	—	1
郡部		—	1	2	1	—	—
大館保健所	管内計	—	—	—	—	—	—
	市部計	—	—	—	—	—	—
	大館市	—	—	—	—	—	—
	鹿角市	—	—	—	—	—	—
	鹿角郡	—	—	—	—	—	—
	小坂町	—	—	—	—	—	—
	北秋田郡一部計	—	—	—	—	—	—
	比内町	—	—	—	—	—	—
	田代町	—	—	—	—	—	—
鷹巣保健所	管内計(北秋田郡一部計)	—	—	—	—	—	—
	鷹巣町	—	—	—	—	—	—
	森吉町	—	—	—	—	—	—
	阿仁町	—	—	—	—	—	—
	合川町	—	—	—	—	—	—
	上小阿仁村	—	—	—	—	—	—
能代保健所	管内計	—	—	—	—	—	—
	能代市	—	—	—	—	—	—
	山本郡	—	—	—	—	—	—
	琴丘町	—	—	—	—	—	—
	二ツ井町	—	—	—	—	—	—
	八森町	—	—	—	—	—	—
	山本町	—	—	—	—	—	—
	八竜町	—	—	—	—	—	—
	藤里町	—	—	—	—	—	—
	峰浜村	—	—	—	—	—	—
秋田市保健所	管内計	1	—	2	—	—	1
	秋田市	1	—	2	—	—	1
秋田中央保健所	管内計	—	—	—	1	—	—
	男鹿市	—	—	—	—	—	—
	南秋田郡	—	—	—	1	—	—
	五城目町	—	—	—	—	—	—
	昭和町	—	—	—	—	—	—
	八郎潟町	—	—	—	—	—	—
	飯田川町	—	—	—	—	—	—
	天王町	—	—	—	—	—	—
	井川町	—	—	—	—	—	—
	若美町	—	—	—	1	—	—
	大潟村	—	—	—	—	—	—
	河辺郡	—	—	—	—	—	—
	河辺町	—	—	—	—	—	—
	雄和町	—	—	—	—	—	—

第32表　乳児死亡数（性・死因（乳児死因分類）・保健所・市町村別）（つづき）

平成11年

区分		Ba44 乳幼児突然死症候群		Ba45 その他のすべての疾患		Ba49 不慮の溺死及び溺水	
		男	女	男	女	男	女
本荘保健所	管内計	—	—	1	—	—	—
	本荘市	—	—	—	—	—	—
	由利郡	—	—	1	—	—	—
	仁賀保町	—	—	—	—	—	—
	金浦町	—	—	—	—	—	—
	象潟町	—	—	—	—	—	—
	矢島町	—	—	—	—	—	—
	岩城町	—	—	—	—	—	—
	由利町	—	—	—	—	—	—
	西目町	—	—	—	—	—	—
	鳥海町	—	—	—	—	—	—
	東由利町	—	—	1	—	—	—
	大内町	—	—	—	—	—	—
大曲保健所	管内計	—	1	—	—	—	—
	大曲市	—	—	—	—	—	—
	仙北郡	—	1	—	—	—	—
	神岡町	—	—	—	—	—	—
	西仙北町	—	—	—	—	—	—
	角館町	—	—	—	—	—	—
	六郷町	—	—	—	—	—	—
	中仙町	—	—	—	—	—	—
	田沢湖町	—	1	—	—	—	—
	協和町	—	—	—	—	—	—
	南外村	—	—	—	—	—	—
	仙北町	—	—	—	—	—	—
	西木村	—	—	—	—	—	—
	太田町	—	—	—	—	—	—
	千畑村	—	—	—	—	—	—
	仙南村	—	—	—	—	—	—
横手保健所	管内計	—	—	—	—	—	—
	横手市	—	—	—	—	—	—
	平鹿郡	—	—	—	—	—	—
	増田町	—	—	—	—	—	—
	平鹿町	—	—	—	—	—	—
	雄物川町	—	—	—	—	—	—
	大森町	—	—	—	—	—	—
	十文字町	—	—	—	—	—	—
	山内村	—	—	—	—	—	—
	大雄村	—	—	—	—	—	—
湯沢保健所	管内計	—	—	1	—	—	—
	湯沢市	—	—	—	—	—	—
	雄勝郡	—	—	1	—	—	—
	稲川町	—	—	—	—	—	—
	雄勝町	—	—	1	—	—	—
	羽後町	—	—	—	—	—	—
	東成瀬村	—	—	—	—	—	—
	皆瀬村	—	—	—	—	—	—

第33表　乳児死亡数（死因・生存期間別）

区分		総数	12時間未満	12～24時間未満	1日	2日	3日	4日	5日	6日	1～2週未満	2～3週未満	3～4週未満	4週以上2か月未満	2か月	3か月	4か月	5か月	6か月	7か月	8か月	9か月	10か月	11か月
総数		32	2	3	5	3	1	1	—	1	3	1	1	4	1	1	—	3	1	—	1	—	—	—
Ba02	敗血症（新生児の細菌性敗血症を除く）	1	—	—	—	—	—	—	—	—	1	—	—	—	—	—	—	—	—	—	—	—	—	—
Ba05	その他の感染症及び寄生虫症	1	—	—	—	—	—	—	—	—	—	—	—	1	—	—	—	—	—	—	—	—	—	—
Ba09	その他の新生物	1	—	—	—	1	—	—	—	—	—	—	—	—	—	—	—	—	—	—	—	—	—	—
Ba15	心疾患（高血圧性を除く）	1	—	—	—	—	—	—	—	—	—	—	—	1	—	—	—	—	—	—	—	—	—	—
Ba24	妊娠期間及び胎児発育に関連する障害	1	—	—	—	—	—	—	—	—	1	—	—	—	—	—	—	—	—	—	—	—	—	—
Ba25	出産外傷	1	—	—	1	—	—	—	—	—	—	—	—	—	—	—	—	—	—	—	—	—	—	—
Ba26	出生時仮死	2	—	—	—	—	—	—	—	1	1	—	—	—	—	—	—	—	—	—	—	—	—	—
Ba27	新生児の呼吸窮〈促〉迫	1	—	—	—	—	1	—	—	—	—	—	—	—	—	—	—	—	—	—	—	—	—	—
Ba31	新生児の細菌性敗血症	1	—	—	1	—	—	—	—	—	—	—	—	—	—	—	—	—	—	—	—	—	—	—
Ba33	胎児及び新生児の出血性障害及び血液障害	5	—	1	2	2	—	—	—	—	—	—	—	—	—	—	—	—	—	—	—	—	—	—
Ba34	その他の周産期に発生した病態	1	—	—	—	—	—	—	—	—	—	1	—	—	—	—	—	—	—	—	—	—	—	—
Ba37	心臓の先天奇形	2	—	—	—	—	—	—	—	—	—	—	—	1	1	—	—	—	—	—	—	—	—	—
Ba38	その他の循環器系の先天奇形	2	—	—	—	—	—	—	—	—	—	—	—	—	—	—	—	2	—	—	—	—	—	—
Ba41	筋骨格系の先天奇形及び変形	1	1	—	—	—	—	—	—	—	—	—	—	—	—	—	—	—	—	—	—	—	—	—
Ba42	その他の先天奇形及び変形	3	1	2	—	—	—	—	—	—	—	—	—	—	—	—	—	—	—	—	—	—	—	—
Ba44	乳幼児突然死症候群	2	—	—	—	—	—	—	—	—	—	—	—	—	—	—	—	1	1	—	—	—	—	—
Ba45	その他のすべての疾患	5	—	—	1	—	—	1	—	—	—	—	—	1	—	1	—	—	—	—	1	—	—	—
Ba49	不慮の溺死及び溺水	1	—	—	—	—	—	—	—	—	—	—	1	—	—	—	—	—	—	—	—	—	—	—

第34表　乳児死亡数（性・生存期間・年次別）

区分		平成7年			平成8年			平成9年			平成10年			平成11年		
		総数	男	女	総数	男	女	総数	男	女	総数	男	女	総数	男	女
実数	総数	48	24	24	33	22	11	25	9	16	34	19	15	32	14	18
	4週未満	22	13	9	21	15	6	13	5	8	23	15	8	21	6	15
	1週未満	16	7	9	18	13	5	12	5	7	18	13	5	16	4	12
	1日未満	11	6	5	12	9	3	8	4	4	11	8	3	5	—	5
	1日	2	1	1	3	2	1	3	—	3	4	2	2	5	1	4
	2日	3	—	3	2	2	—	1	1	—	—	—	—	1	—	1
	3日	—	—	—	—	—	—	—	—	—	1	1	—	3	2	1
	4日	—	—	—	—	—	—	—	—	—	—	—	—	1	1	—
	5日	—	—	—	1	—	1	—	—	—	1	1	—	—	—	—
	6日	—	—	—	—	—	—	—	—	—	1	1	—	1	—	1
	1週～4週未満	6	6	—	3	2	1	1	—	1	5	2	3	5	2	3
	4週～2ヶ月未満	4	2	2	2	1	1	4	1	3	1	—	1	4	4	—
	2ヶ月～3ヶ月未満	5	2	3	3	1	2	1	—	1	—	—	—	1	1	—
	3ヶ月～6ヶ月未満	7	3	4	3	2	1	1	—	1	4	1	3	4	1	3
	6ヶ月～1年未満	10	4	6	4	3	1	6	3	3	6	3	3	2	2	—
百分率	総数	100.0	100.0	100.0	100.0	100.0	100.0	100.0	100.0	100.0	100.0	100.0	100.0	100.0	100.0	100.0
	4週未満	45.8	54.2	37.5	63.6	68.2	54.5	52.0	55.6	50.0	67.6	78.9	53.3	65.6	42.9	83.3
	1週未満	33.3	29.2	37.5	54.5	59.1	45.5	48.0	55.6	43.8	52.9	68.4	33.3	50.0	28.6	66.7
	1日未満	22.9	25.0	20.8	36.4	40.9	27.3	32.0	44.4	25.0	32.4	42.1	20.0	15.6	—	27.8
	1日	4.2	4.2	4.2	9.1	9.1	9.1	12.0	—	18.8	11.8	10.5	13.3	15.6	7.1	22.2
	2日	6.3	—	12.5	6.1	9.1	—	4.0	11.1	—	—	—	—	3.1	—	5.6
	3日	—	—	—	—	—	—	—	—	—	2.9	5.3	—	9.4	14.3	5.6
	4日	—	—	—	—	—	—	—	—	—	—	—	—	3.1	7.1	—
	5日	—	—	—	3.0	—	9.1	—	—	—	2.9	5.3	—	—	—	—
	6日	—	—	—	—	—	—	—	—	—	2.9	5.3	—	3.1	—	5.6
	1週～4週未満	12.5	25.0	—	9.1	9.1	9.1	4.0	—	6.3	14.7	10.5	20.0	15.6	14.3	16.7
	4週～2ヶ月未満	8.3	8.3	8.3	6.1	4.5	9.1	16.0	11.1	18.8	2.9	—	6.7	12.5	28.6	—
	2ヶ月～3ヶ月未満	10.4	8.3	12.5	9.1	4.5	18.2	4.0	—	6.3	—	—	—	3.1	7.1	—
	3ヶ月～6ヶ月未満	14.6	12.5	16.7	9.1	9.1	9.1	4.0	—	6.3	11.8	5.3	20.0	12.5	7.1	16.7
	6ヶ月～1年未満	20.8	16.7	25.0	12.1	13.6	9.1	24.0	33.3	18.8	17.6	15.8	20.0	6.3	14.3	—

第35表　周産期死亡数（月・保健所・市町村別）　　平成11年

区分		総数			1月		2月		3月		4月		5月		6月		7月		8月		9月		10月		11月		12月	
		計	後期	早期	後期	早期	後期	早期	後期	早期	後期	早期	後期	早期	後期	早期	後期	早期	後期	早期	後期	早期	後期	早期	後期	早期	後期	早期
総数		58	42	16	4	1	4	—	1	2	2	1	6	3	3	1	8	—	4	1	3	—	2	1	3	1	2	5
市部		27	18	9	—	1	2	—	1	2	—	1	2	—	2	—	4	—	1	—	3	—	1	—	2	—	—	5
郡部		31	24	7	4	—	2	—	—	—	2	—	4	3	1	1	4	—	3	1	—	—	1	1	1	1	2	—
大館保健所	管内計	8	2	6	—	—	—	—	—	2	—	1	—	—	1	—	—	—	—	—	—	—	—	—	—	—	1	3
	市部計	7	1	6	—	—	—	—	—	2	—	1	—	—	1	—	—	—	—	—	—	—	—	—	—	—	—	3
	大館市	5	1	4	—	—	—	—	—	1	—	—	—	—	1	—	—	—	—	—	—	—	—	—	—	—	—	3
	鹿角市	2	—	2	—	—	—	—	—	1	—	1	—	—	—	—	—	—	—	—	—	—	—	—	—	—	—	—
	鹿角郡	—	—	—	—	—	—	—	—	—	—	—	—	—	—	—	—	—	—	—	—	—	—	—	—	—	—	—
	小坂町	—	—	—	—	—	—	—	—	—	—	—	—	—	—	—	—	—	—	—	—	—	—	—	—	—	—	—
	北秋田郡一部計	1	1	—	—	—	—	—	—	—	—	—	—	—	—	—	—	—	—	—	—	—	—	—	—	—	1	—
	比内町	1	1	—	—	—	—	—	—	—	—	—	—	—	—	—	—	—	—	—	—	—	—	—	—	—	1	—
	田代町	—	—	—	—	—	—	—	—	—	—	—	—	—	—	—	—	—	—	—	—	—	—	—	—	—	—	—
鷹巣保健所	管内計(北秋田郡一部計)	1	1	—	—	—	—	—	—	—	—	—	—	—	—	—	—	—	—	—	—	—	—	—	1	—	—	—
	鷹巣町	—	—	—	—	—	—	—	—	—	—	—	—	—	—	—	—	—	—	—	—	—	—	—	—	—	—	—
	森吉町	1	1	—	—	—	—	—	—	—	—	—	—	—	—	—	—	—	—	—	—	—	—	—	1	—	—	—
	阿仁町	—	—	—	—	—	—	—	—	—	—	—	—	—	—	—	—	—	—	—	—	—	—	—	—	—	—	—
	合川町	—	—	—	—	—	—	—	—	—	—	—	—	—	—	—	—	—	—	—	—	—	—	—	—	—	—	—
	上小阿仁村	—	—	—	—	—	—	—	—	—	—	—	—	—	—	—	—	—	—	—	—	—	—	—	—	—	—	—
能代保健所	管内計	5	4	1	1	1	—	—	—	—	—	—	1	—	—	—	1	—	—	—	—	—	—	—	1	—	—	—
	能代市	4	3	1	—	1	—	—	—	—	—	—	1	—	—	—	1	—	—	—	—	—	—	—	1	—	—	—
	山本郡	1	1	—	1	—	—	—	—	—	—	—	—	—	—	—	—	—	—	—	—	—	—	—	—	—	—	—
	琴丘町	—	—	—	—	—	—	—	—	—	—	—	—	—	—	—	—	—	—	—	—	—	—	—	—	—	—	—
	二ツ井町	—	—	—	—	—	—	—	—	—	—	—	—	—	—	—	—	—	—	—	—	—	—	—	—	—	—	—
	八森町	—	—	—	—	—	—	—	—	—	—	—	—	—	—	—	—	—	—	—	—	—	—	—	—	—	—	—
	山本町	—	—	—	—	—	—	—	—	—	—	—	—	—	—	—	—	—	—	—	—	—	—	—	—	—	—	—
	八竜町	1	1	—	1	—	—	—	—	—	—	—	—	—	—	—	—	—	—	—	—	—	—	—	—	—	—	—
	藤里町	—	—	—	—	—	—	—	—	—	—	—	—	—	—	—	—	—	—	—	—	—	—	—	—	—	—	—
	峰浜村	—	—	—	—	—	—	—	—	—	—	—	—	—	—	—	—	—	—	—	—	—	—	—	—	—	—	—
秋田市保健所	管内計	12	10	2	—	—	2	—	1	—	—	—	1	—	1	—	1	—	1	—	2	—	—	—	1	—	—	2
	秋田市	12	10	2	—	—	2	—	1	—	—	—	1	—	1	—	1	—	1	—	2	—	—	—	1	—	—	2
秋田中央保健所	管内計	9	6	3	—	—	1	—	—	—	—	—	1	1	—	—	3	—	—	1	—	—	1	1	—	—	—	—
	男鹿市	1	1	—	—	—	—	—	—	—	—	—	—	—	—	—	1	—	—	—	—	—	—	—	—	—	—	—
	南秋田郡	8	5	3	—	—	1	—	—	—	—	—	1	1	—	—	2	—	—	1	—	—	1	1	—	—	—	—
	五城目町	1	1	—	—	—	—	—	—	—	—	—	—	—	—	—	—	—	—	—	—	—	1	—	—	—	—	—
	昭和町	—	—	—	—	—	—	—	—	—	—	—	—	—	—	—	—	—	—	—	—	—	—	—	—	—	—	—
	八郎潟町	—	—	—	—	—	—	—	—	—	—	—	—	—	—	—	—	—	—	—	—	—	—	—	—	—	—	—
	飯田川町	—	—	—	—	—	—	—	—	—	—	—	—	—	—	—	—	—	—	—	—	—	—	—	—	—	—	—
	天王町	6	4	2	—	—	1	—	—	—	—	—	1	1	—	—	2	—	—	1	—	—	—	—	—	—	—	—
	井川町	—	—	—	—	—	—	—	—	—	—	—	—	—	—	—	—	—	—	—	—	—	—	—	—	—	—	—
	若美町	1	—	1	—	—	—	—	—	—	—	—	—	—	—	—	—	—	—	—	—	—	—	1	—	—	—	—
	大潟村	—	—	—	—	—	—	—	—	—	—	—	—	—	—	—	—	—	—	—	—	—	—	—	—	—	—	—
	河辺郡	—	—	—	—	—	—	—	—	—	—	—	—	—	—	—	—	—	—	—	—	—	—	—	—	—	—	—
	河辺町	—	—	—	—	—	—	—	—	—	—	—	—	—	—	—	—	—	—	—	—	—	—	—	—	—	—	—
	雄和町	—	—	—	—	—	—	—	—	—	—	—	—	—	—	—	—	—	—	—	—	—	—	—	—	—	—	—

注）表頭の「後期」は「妊娠満22週以後の死産」を、早期は「早期新生児死亡」を示す。

第35表　周産期死亡数（月・保健所・市町村別）（つづき）

平成11年

区分		総数			1月		2月		3月		4月		5月		6月		7月		8月		9月		10月		11月		12月	
		計	後期	早期	後期	早期	後期	早期	後期	早期	後期	早期	後期	早期	後期	早期	後期	早期	後期	早期	後期	早期	後期	早期	後期	早期	後期	早期
本荘保健所	管内計	6	5	1	1	—	1	—	—	—	1	—	1	—	—	1	—	—	—	—	1	—	—	—	—	—	—	—
	本荘市	1	1	—	—	—	—	—	—	—	—	—	—	—	—	—	—	—	—	—	—	—	—	—	—	—	—	—
	由利郡	5	4	1	1	—	1	—	—	—	1	—	1	—	—	1	—	—	—	—	—	—	—	—	—	—	—	—
	仁賀保町	—	—	—	—	—	—	—	—	—	—	—	—	—	—	—	—	—	—	—	—	—	—	—	—	—	—	—
	金浦町	—	—	—	—	—	—	—	—	—	—	—	—	—	—	—	—	—	—	—	—	—	—	—	—	—	—	—
	象潟町	1	1	—	1	—	—	—	—	—	—	—	—	—	—	—	—	—	—	—	—	—	—	—	—	—	—	—
	矢島町	—	—	—	—	—	—	—	—	—	—	—	—	—	—	—	—	—	—	—	—	—	—	—	—	—	—	—
	岩城町	—	—	—	—	—	—	—	—	—	—	—	—	—	—	—	—	—	—	—	—	—	—	—	—	—	—	—
	由利町	—	—	—	—	—	—	—	—	—	—	—	—	—	—	—	—	—	—	—	—	—	—	—	—	—	—	—
	西目町	1	1	—	—	—	1	—	—	—	—	—	—	—	—	—	—	—	—	—	—	—	—	—	—	—	—	—
	鳥海町	1	1	—	—	—	—	—	—	—	—	—	1	—	—	—	—	—	—	—	—	—	—	—	—	—	—	—
	東由利町	1	—	1	—	—	—	—	—	—	—	—	—	—	—	1	—	—	—	—	—	—	—	—	—	—	—	—
	大内町	1	1	—	—	—	—	—	—	—	1	—	—	—	—	—	—	—	—	—	—	—	—	—	—	—	—	—
大曲保健所	管内計	8	7	1	—	—	—	—	—	—	—	—	2	—	1	—	—	—	2	—	—	—	1	—	—	1	1	—
	大曲市	1	1	—	—	—	—	—	—	—	—	—	—	—	—	—	—	—	—	—	—	—	1	—	—	—	—	—
	仙北郡	7	6	1	—	—	—	—	—	—	—	—	2	—	1	—	—	—	2	—	—	—	—	—	—	1	1	—
	神岡町	—	—	—	—	—	—	—	—	—	—	—	—	—	—	—	—	—	—	—	—	—	—	—	—	—	—	—
	西仙北町	1	1	—	—	—	—	—	—	—	—	—	1	—	—	—	—	—	—	—	—	—	—	—	—	—	—	—
	角館町	—	—	—	—	—	—	—	—	—	—	—	—	—	—	—	—	—	—	—	—	—	—	—	—	—	—	—
	六郷町	1	1	—	—	—	—	—	—	—	—	—	—	—	—	—	—	—	1	—	—	—	—	—	—	—	—	—
	中仙町	2	1	1	—	—	—	—	—	—	—	—	—	—	—	—	—	—	—	—	—	—	—	—	—	1	1	—
	田沢湖町	—	—	—	—	—	—	—	—	—	—	—	—	—	—	—	—	—	—	—	—	—	—	—	—	—	—	—
	協和町	—	—	—	—	—	—	—	—	—	—	—	—	—	—	—	—	—	—	—	—	—	—	—	—	—	—	—
	南外村	—	—	—	—	—	—	—	—	—	—	—	—	—	—	—	—	—	—	—	—	—	—	—	—	—	—	—
	仙北町	2	2	—	—	—	—	—	—	—	—	—	1	—	1	—	—	—	—	—	—	—	—	—	—	—	—	—
	西木村	—	—	—	—	—	—	—	—	—	—	—	—	—	—	—	—	—	—	—	—	—	—	—	—	—	—	—
	太田町	—	—	—	—	—	—	—	—	—	—	—	—	—	—	—	—	—	—	—	—	—	—	—	—	—	—	—
	千畑町	—	—	—	—	—	—	—	—	—	—	—	—	—	—	—	—	—	—	—	—	—	—	—	—	—	—	—
	仙南村	1	1	—	—	—	—	—	—	—	—	—	—	—	—	—	—	—	1	—	—	—	—	—	—	—	—	—
横手保健所	管内計	3	2	1	—	—	—	—	—	—	—	—	—	1	—	—	1	—	1	—	—	—	—	—	—	—	—	—
	横手市	—	—	—	—	—	—	—	—	—	—	—	—	—	—	—	—	—	—	—	—	—	—	—	—	—	—	—
	平鹿郡	3	2	1	—	—	—	—	—	—	—	—	—	1	—	—	1	—	1	—	—	—	—	—	—	—	—	—
	増田町	—	—	—	—	—	—	—	—	—	—	—	—	—	—	—	—	—	—	—	—	—	—	—	—	—	—	—
	平鹿町	2	1	1	—	—	—	—	—	—	—	—	—	1	—	—	—	—	1	—	—	—	—	—	—	—	—	—
	雄物川町	—	—	—	—	—	—	—	—	—	—	—	—	—	—	—	—	—	—	—	—	—	—	—	—	—	—	—
	大森町	—	—	—	—	—	—	—	—	—	—	—	—	—	—	—	—	—	—	—	—	—	—	—	—	—	—	—
	十文字町	—	—	—	—	—	—	—	—	—	—	—	—	—	—	—	—	—	—	—	—	—	—	—	—	—	—	—
	山内村	—	—	—	—	—	—	—	—	—	—	—	—	—	—	—	—	—	—	—	—	—	—	—	—	—	—	—
	大雄村	1	1	—	—	—	—	—	—	—	—	—	—	—	—	—	1	—	—	—	—	—	—	—	—	—	—	—
湯沢保健所	管内計	6	5	1	2	—	—	—	—	1	—	—	—	1	—	—	2	—	—	—	—	—	—	—	—	—	—	—
	湯沢市	1	1	—	—	—	—	—	—	—	—	—	—	—	—	—	1	—	—	—	—	—	—	—	—	—	—	—
	雄勝郡	5	4	1	2	—	—	—	—	1	—	—	—	1	—	—	1	—	—	—	—	—	—	—	—	—	—	—
	稲川町	—	—	—	—	—	—	—	—	—	—	—	—	—	—	—	—	—	—	—	—	—	—	—	—	—	—	—
	雄勝町	1	—	1	—	—	—	—	—	—	—	—	—	1	—	—	—	—	—	—	—	—	—	—	—	—	—	—
	羽後町	4	4	—	2	—	—	—	—	1	—	—	—	—	—	—	1	—	—	—	—	—	—	—	—	—	—	—
	東成瀬村	—	—	—	—	—	—	—	—	—	—	—	—	—	—	—	—	—	—	—	—	—	—	—	—	—	—	—
	皆瀬村	—	—	—	—	—	—	—	—	—	—	—	—	—	—	—	—	—	—	—	—	—	—	—	—	—	—	—

第36表　死亡の場所別にみた死亡数百分率（年次別）

区　　分	総　　数	病　　院	診 療 所	老人保健施　　設	助 産 所	老　　人ホ ー ム	自　　宅	そ の 他
昭和55年	100.0	47.7	4.8	…	0.0	…	42.4	5.1
56	100.0	49.3	4.9	…	—	…	40.3	5.5
57	100.0	51.2	5.1	…	—	…	38.6	5.0
58	100.0	52.0	4.9	…	—	…	37.5	5.6
59	100.0	54.5	4.5	…	—	…	36.3	4.7
60	100.0	56.5	4.1	…	—	…	34.4	4.9
61	100.0	58.3	3.9	…	—	…	33.2	4.5
62	100.0	59.6	3.9	…	—	…	32.1	4.4
63	100.0	60.4	3.8	…	—	…	31.8	4.0
平成元年	100.0	63.8	4.1	0.0	—	…	28.3	3.8
2	100.0	64.3	3.8	0.1	—	…	28.2	3.6
3	100.0	65.8	3.4	0.2	—	…	27.1	3.6
4	100.0	66.7	3.2	0.1	—	…	26.4	3.6
5	100.0	68.9	3.3	0.1	—	…	24.5	3.2
6	100.0	68.2	3.0	0.2	—	…	25.6	3.0
7	100.0	69.2	2.8	0.4	—	2.0	22.6	2.9
8	100.0	71.6	2.7	0.4	—	1.9	20.5	3.0
9	100.0	72.4	2.4	0.5	—	2.1	19.9	2.7
10	100.0	73.5	2.3	0.4	—	2.2	18.8	2.8
11	**100.0**	**74.6**	**2.5**	**0.4**	**—**	**2.4**	**17.4**	**2.8**
11（全国）	**100.0**	**77.1**	**2.9**	**0.4**	**0.0**	**1.7**	**15.0**	**2.9**

第　5　章

死　産　統　計

第37表　死産率（出産1,000対）（年次・都道府県別）

区　分	平成3年	平成4年	平成5年	平成6年	平成7年	平成8年	平成9年	平成10年	**平成11年**
全　国	39.7	38.9	36.6	33.5	32.1	31.7	32.1	31.4	**31.6**
北海道	54.6	51.0	49.6	44.8	41.1	40.1	41.4	42.1	**42.1**
青　森	36.2	40.4	37.7	35.4	36.3	33.3	35.0	35.3	**34.3**
岩　手	44.6	44.0	43.1	41.5	37.9	37.8	42.9	34.5	**37.0**
宮　城	49.9	47.5	47.2	43.8	38.6	39.0	39.8	39.2	**36.7**
秋　田	**44.6**	**42.1**	**44.9**	**36.8**	**39.4**	**35.7**	**36.6**	**35.0**	**34.2**
山　形	38.3	41.5	38.2	34.3	37.2	36.1	35.0	35.8	**36.1**
福　島	40.9	41.1	40.1	35.9	34.1	35.2	37.3	34.7	**35.6**
茨　城	36.4	35.5	34.6	32.3	32.1	30.8	31.6	32.6	**30.5**
栃　木	38.0	40.8	38.7	35.6	34.0	35.0	35.2	36.5	**33.9**
群　馬	33.1	34.7	31.1	30.4	28.1	28.8	29.8	31.9	**29.2**
埼　玉	31.9	32.7	30.6	28.8	27.9	27.3	28.5	28.1	**27.9**
千　葉	35.0	34.9	32.6	29.2	27.6	29.2	28.8	28.7	**30.2**
東　京	40.3	38.0	34.9	31.9	31.9	31.5	31.0	30.4	**31.1**
神奈川	33.8	32.6	30.4	26.6	27.2	27.4	26.8	26.4	**26.7**
新　潟	34.7	32.6	30.9	29.3	27.0	26.4	26.9	27.3	**30.5**
富　山	35.5	33.6	31.6	27.9	24.8	28.2	30.5	27.6	**30.4**
石　川	37.9	34.5	30.6	28.1	27.3	29.8	26.9	23.5	**26.0**
福　井	36.8	38.0	32.5	29.3	29.3	25.8	28.7	27.7	**32.0**
山　梨	35.6	36.9	32.9	27.8	26.3	26.8	28.5	30.5	**26.0**
長　野	29.9	30.2	28.5	25.7	28.0	24.7	26.8	26.5	**25.2**
岐　阜	35.1	32.7	31.0	30.8	26.8	27.5	30.2	25.5	**27.2**
静　岡	34.5	35.4	31.9	30.9	29.8	28.9	28.0	27.5	**29.6**
愛　知	34.6	34.6	32.5	28.2	27.9	27.8	28.9	27.2	**26.5**
三　重	36.1	35.4	31.8	30.6	28.3	30.2	28.5	25.7	**28.0**
滋　賀	31.3	29.4	26.3	27.1	27.1	26.0	25.7	24.1	**22.1**
京　都	38.8	37.1	34.5	33.4	32.4	30.2	28.9	29.4	**28.5**
大　阪	42.5	41.2	39.3	35.2	33.4	31.8	33.2	31.9	**30.9**
兵　庫	36.3	35.4	33.2	29.6	27.0	28.6	27.7	27.0	**28.6**
奈　良	32.9	33.1	34.2	29.8	24.6	24.9	28.6	26.8	**29.8**
和歌山	36.9	35.7	33.3	32.4	28.6	28.2	31.4	30.9	**30.1**
鳥　取	39.3	42.3	37.2	35.5	38.3	40.1	34.5	30.8	**33.4**
島　根	36.8	39.0	35.2	29.7	28.2	30.8	27.9	31.3	**33.0**
岡　山	44.4	38.0	39.7	35.6	33.7	31.1	32.2	34.3	**34.5**
広　島	39.1	36.9	33.0	33.5	31.9	28.2	29.2	27.3	**28.5**
山　口	43.3	42.5	34.4	32.0	32.9	30.5	32.3	32.3	**30.6**
徳　島	37.8	35.1	32.5	29.1	25.3	32.6	31.1	31.0	**31.2**
香　川	38.3	40.5	36.9	29.7	27.8	33.9	29.9	27.0	**30.4**
愛　媛	43.0	43.1	37.9	34.9	32.9	32.4	31.4	30.6	**31.8**
高　知	47.1	48.3	42.5	48.7	44.5	40.0	39.2	42.6	**39.3**
福　岡	49.4	49.2	46.5	42.3	39.7	39.8	38.4	38.5	**39.1**
佐　賀	41.9	44.8	44.5	43.0	40.5	38.7	38.7	38.2	**40.6**
長　崎	49.7	48.4	47.8	45.5	43.5	41.8	42.4	40.2	**39.6**
熊　本	50.9	51.2	51.1	48.1	45.7	43.4	46.8	43.7	**43.2**
大　分	53.4	51.4	44.5	42.0	40.9	39.5	38.5	40.2	**40.0**
宮　崎	58.1	58.2	54.2	49.3	47.4	47.9	47.1	47.2	**43.1**
鹿児島	52.4	50.2	50.5	46.9	46.2	44.5	47.3	46.0	**46.1**
沖　縄	33.8	34.8	34.7	32.4	30.6	29.4	31.1	29.0	**35.1**

第38表　死産数（自然 ― 人工・月・保健所・市町村別）

区分		総数			1月		2月		3月		4月		5月		6月		7月		8月		9月		10月		11月		12月	
		計	自然	人工	自然	人工	自然	人工	自然	人工	自然	人工	自然	人工	自然	人工	自然	人工	自然	人工	自然	人工	自然	人工	自然	人工	自然	人工
総数		325	129	196	12	16	10	21	7	15	12	13	17	19	11	19	10	15	13	14	13	20	7	20	10	9	7	15
市部		179	69	110	6	11	6	11	6	9	5	8	10	12	6	4	6	11	4	9	9	9	4	11	4	4	3	11
郡部		146	60	86	6	5	4	10	1	6	7	5	7	7	5	15	4	4	9	5	4	11	3	9	6	5	4	4
大館保健所	管内計	33	15	18	—	2	1	3	2	2	2	1	2	5	1	1	—	2	1	1	1	1	3	—	—	—	2	—
	市部計	26	11	15	—	2	1	1	2	2	1	1	2	4	1	1	—	2	—	1	1	1	2	—	—	—	1	—
	大館市	20	7	13	—	2	—	1	2	2	—	1	1	3	1	1	—	1	—	1	1	1	1	—	—	—	1	—
	鹿角市	6	4	2	—	—	1	—	—	—	1	—	1	1	—	—	—	1	—	—	—	—	1	—	—	—	—	—
	鹿角郡	2	1	1	—	—	—	1	—	—	1	—	—	—	—	—	—	—	—	—	—	—	—	—	—	—	—	—
	小坂町	2	1	1	—	—	—	1	—	—	1	—	—	—	—	—	—	—	—	—	—	—	—	—	—	—	—	—
	北秋田郡一部計	5	3	2	—	—	—	1	—	—	—	—	—	1	—	—	—	—	1	—	—	—	1	—	—	—	1	—
	比内町	2	1	1	—	—	—	—	—	—	—	—	—	1	—	—	—	—	—	—	—	—	—	—	—	—	1	—
	田代町	3	2	1	—	—	—	1	—	—	—	—	—	—	—	—	—	—	1	—	—	—	1	—	—	—	—	—
鷹巣保健所	管内計(北秋田郡一部計)	12	4	8	—	1	—	2	—	1	1	—	—	—	—	—	—	—	1	—	1	2	—	2	1	—	—	—
	鷹巣町	5	2	3	—	—	—	—	—	1	1	—	—	—	—	—	—	—	1	—	—	1	—	1	—	—	—	—
	森吉町	5	2	3	—	1	—	1	—	—	—	—	—	—	—	—	—	—	—	—	—	1	—	—	1	—	—	—
	阿仁町	—	—	—	—	—	—	—	—	—	—	—	—	—	—	—	—	—	—	—	—	—	—	—	—	—	—	—
	合川町	1	—	1	—	—	—	—	—	—	—	—	—	—	—	—	—	—	—	—	—	—	—	1	—	—	—	—
	上小阿仁村	1	—	1	—	—	—	1	—	—	—	—	—	—	—	—	—	—	—	—	—	—	—	—	—	—	—	—
能代保健所	管内計	31	7	24	1	2	—	5	1	1	—	2	1	1	—	4	1	1	1	—	—	3	—	2	1	1	1	2
	能代市	16	6	10	—	1	—	3	1	1	—	—	1	—	—	1	1	1	1	—	—	—	—	1	1	—	1	2
	山本郡	15	1	14	1	1	—	2	—	—	—	2	—	1	—	3	—	—	—	—	—	3	—	1	—	1	—	—
	琴丘町	1	—	1	—	—	—	—	—	—	—	—	—	—	—	1	—	—	—	—	—	—	—	—	—	—	—	—
	二ツ井町	2	—	2	—	1	—	—	—	—	—	—	—	—	—	—	—	—	—	—	—	—	—	—	—	1	—	—
	八森町	2	—	2	—	—	—	—	—	—	—	—	—	—	—	1	—	—	—	—	—	—	—	1	—	—	—	—
	山本町	4	—	4	—	—	—	2	—	—	—	—	—	—	—	1	—	—	—	—	—	1	—	—	—	—	—	—
	八竜町	3	1	2	1	—	—	—	—	—	—	2	—	—	—	—	—	—	—	—	—	—	—	—	—	—	—	—
	藤里町	1	—	1	—	—	—	—	—	—	—	—	—	1	—	—	—	—	—	—	—	—	—	—	—	—	—	—
	峰浜村	2	—	2	—	—	—	—	—	—	—	—	—	—	—	—	—	—	—	—	—	2	—	—	—	—	—	—
秋田保健所	管内計	82	33	49	3	6	4	5	2	5	4	5	7	3	3	—	2	4	2	6	4	3	—	5	1	2	1	5
秋田市	秋田市	82	33	49	3	6	4	5	2	5	4	5	7	3	3	—	2	4	2	6	4	3	—	5	1	2	1	5
秋田中央保健所	管内計	46	15	31	1	1	1	1	—	—	—	1	2	2	3	8	3	3	1	3	—	3	1	4	3	3	—	2
	鹿男市	11	2	9	1	—	—	—	—	—	—	—	—	—	—	2	1	1	—	2	—	1	—	1	—	1	—	1
	秋田郡南	31	12	19	—	1	1	1	—	—	—	1	2	1	3	6	2	2	1	—	—	1	1	3	2	2	—	1
	城目町五	6	4	2	—	—	—	—	—	—	—	—	—	—	1	—	—	1	—	—	—	—	1	—	2	1	—	—
	和町昭	2	—	2	—	1	—	—	—	—	—	1	—	—	—	—	—	—	—	—	—	—	—	—	—	—	—	—
	潟町八郎	2	—	2	—	—	—	1	—	—	—	—	—	—	—	—	—	1	—	—	—	—	—	—	—	—	—	—
	川町飯田	4	1	3	—	—	—	—	—	—	—	—	1	1	—	2	—	—	—	—	—	—	—	—	—	—	—	—
	王町天	15	6	9	—	—	1	—	—	—	—	—	1	—	2	4	2	—	—	—	—	1	—	2	—	1	—	1
	川町井	—	—	—	—	—	—	—	—	—	—	—	—	—	—	—	—	—	—	—	—	—	—	—	—	—	—	—
	美町若	1	—	1	—	—	—	—	—	—	—	—	—	—	—	—	—	—	—	—	—	—	—	1	—	—	—	—
	潟村大	1	1	—	—	—	—	—	—	—	—	—	—	—	—	—	—	—	1	—	—	—	—	—	—	—	—	—
	辺郡河	4	1	3	—	—	—	—	—	—	—	—	—	1	—	—	—	—	—	1	—	1	—	—	1	—	—	—
	辺町河	4	1	3	—	—	—	—	—	—	—	—	—	1	—	—	—	—	—	1	—	1	—	—	1	—	—	—
	和町雄	—	—	—	—	—	—	—	—	—	—	—	—	—	—	—	—	—	—	—	—	—	—	—	—	—	—	—

第38表　死産数（自然 ― 人工・月・保健所・市町村別）（つづき）

区分		総数			1月		2月		3月		4月		5月		6月		7月		8月		9月		10月		11月		12月	
		計	自然	人工	自然	人工	自然	人工	自然	人工	自然	人工	自然	人工	自然	人工	自然	人工	自然	人工	自然	人工	自然	人工	自然	人工	自然	人工
本荘保健所	管内計	37	15	22	3	1	3	1	—	3	2	2	3	2	—	2	—	1	—	1	2	4	—	—	—	2	2	3
	本荘市	9	3	6	1	1	1	—	—	—	—	—	—	1	—	—	—	1	—	—	1	—	—	—	—	1	—	2
	由利郡	28	12	16	2	—	2	1	—	3	2	2	3	1	—	2	—	—	—	1	1	4	—	—	—	1	2	1
	仁賀保町	3	2	1	—	—	1	—	—	—	—	—	—	1	—	—	—	—	—	—	1	—	—	—	—	—	—	—
	金浦町	1	—	1	—	—	—	—	—	—	—	—	—	—	—	1	—	—	—	—	—	—	—	—	—	—	—	—
	象潟町	3	2	1	1	—	—	—	—	—	—	—	1	—	—	—	—	—	—	—	—	—	—	—	—	1	—	—
	矢島町	1	—	1	—	—	—	—	—	—	—	—	—	—	—	—	—	—	—	—	—	1	—	—	—	—	—	—
	岩城町	4	1	3	1	—	—	—	—	2	—	—	—	—	—	—	—	—	—	1	—	—	—	—	—	—	—	—
	由利町	8	2	6	—	—	—	1	—	—	—	1	1	—	—	1	—	—	—	—	—	2	—	—	—	—	1	1
	西目町	2	2	—	—	—	1	—	—	—	1	—	—	—	—	—	—	—	—	—	—	—	—	—	—	—	—	—
	鳥海町	3	1	2	—	—	—	—	—	1	—	—	1	—	—	—	—	—	—	—	—	1	—	—	—	—	—	—
	東由利町	1	—	1	—	—	—	—	—	—	—	1	—	—	—	—	—	—	—	—	—	—	—	—	—	—	—	—
	大内町	2	2	—	—	—	—	—	—	—	1	—	—	—	—	—	—	—	—	—	—	—	—	—	—	—	1	—
大曲保健所	管内計	39	19	20	2	1	—	—	1	—	—	1	2	4	3	2	1	1	3	2	2	2	2	4	2	1	1	2
	大曲市	20	10	10	1	—	—	—	—	—	—	1	—	4	2	—	1	1	—	—	2	2	2	1	2	—	—	1
	仙北郡	19	9	10	1	1	—	—	1	—	—	—	2	—	1	2	—	—	3	2	—	—	—	3	—	1	1	1
	神岡町	2	—	2	—	—	—	—	—	—	—	—	—	—	—	—	—	—	—	1	—	—	—	1	—	—	—	—
	西仙北町	2	2	—	—	—	—	—	1	—	—	—	1	—	—	—	—	—	—	—	—	—	—	—	—	—	—	—
	角館町	3	1	2	—	—	—	—	—	—	—	—	—	—	—	—	—	—	1	—	—	—	—	1	—	—	—	1
	六郷町	1	1	—	—	—	—	—	—	—	—	—	—	—	—	—	—	—	1	—	—	—	—	—	—	—	—	—
	中仙町	1	1	—	—	—	—	—	—	—	—	—	—	—	—	—	—	—	—	—	—	—	—	—	—	—	1	—
	田沢湖町	1	—	1	—	—	—	—	—	—	—	—	—	—	—	—	—	—	—	—	—	—	—	—	—	1	—	—
	協和町	2	—	2	—	1	—	—	—	—	—	—	—	—	—	1	—	—	—	—	—	—	—	—	—	—	—	—
	南外村	—	—	—	—	—	—	—	—	—	—	—	—	—	—	—	—	—	—	—	—	—	—	—	—	—	—	—
	仙北町	5	3	2	1	—	—	—	—	—	—	—	1	—	1	1	—	—	—	—	—	—	—	1	—	—	—	—
	西木村	—	—	—	—	—	—	—	—	—	—	—	—	—	—	—	—	—	—	—	—	—	—	—	—	—	—	—
	太田町	—	—	—	—	—	—	—	—	—	—	—	—	—	—	—	—	—	—	—	—	—	—	—	—	—	—	—
	千畑町	—	—	—	—	—	—	—	—	—	—	—	—	—	—	—	—	—	—	—	—	—	—	—	—	—	—	—
	仙南村	2	1	1	—	—	—	—	—	—	—	—	—	—	—	—	—	—	1	1	—	—	—	—	—	—	—	—
横手保健所	管内計	25	12	13	—	1	1	3	1	2	2	1	—	1	—	1	—	2	4	—	2	—	1	2	—	—	—	1
	横手市	9	2	7	—	1	—	2	1	—	—	1	—	—	—	—	—	1	1	—	—	—	—	2	—	—	—	—
	平鹿郡	16	10	6	—	—	1	1	—	2	2	—	—	1	—	1	—	1	3	—	2	—	1	—	—	—	—	1
	増田町	—	—	—	—	—	—	—	—	—	—	—	—	—	—	—	—	—	—	—	—	—	—	—	—	—	—	—
	平鹿町	2	1	1	—	—	—	—	—	1	—	—	—	—	—	—	—	—	1	—	—	—	—	—	—	—	—	—
	雄物川町	1	1	—	—	—	—	—	—	—	—	—	—	—	—	—	—	—	—	—	1	—	—	—	—	—	—	—
	大森町	3	2	1	—	—	—	—	—	—	1	—	—	1	—	—	—	—	1	—	—	—	—	—	—	—	—	—
	十文字町	5	3	2	—	—	1	—	—	—	1	—	—	—	—	1	—	—	—	—	—	—	1	—	—	—	—	1
	山内村	2	—	2	—	—	—	1	—	1	—	—	—	—	—	—	—	—	—	—	—	—	—	—	—	—	—	—
	大雄村	3	3	—	—	—	—	—	—	—	—	—	—	—	—	—	—	1	1	—	1	—	—	—	—	—	—	—
湯沢保健所	管内計	20	9	11	2	1	—	1	—	1	1	—	—	1	1	1	2	2	—	1	1	2	—	1	2	—	—	—
	湯沢市	6	2	4	—	—	—	—	—	1	—	—	—	—	—	—	1	—	—	—	1	2	—	1	—	—	—	—
	雄勝郡	14	7	7	2	1	—	1	—	—	1	—	—	1	1	1	1	2	—	1	—	—	—	—	2	—	—	—
	稲川町	—	—	—	—	—	—	—	—	—	—	—	—	—	—	—	—	—	—	—	—	—	—	—	—	—	—	—
	雄勝町	3	1	2	—	—	—	1	—	—	—	—	—	—	—	—	—	—	—	1	—	—	—	—	1	—	—	—
	羽後町	9	5	4	2	1	—	—	—	—	1	—	—	1	1	1	1	1	—	—	—	—	—	—	—	—	—	—
	東成瀬村	2	1	1	—	—	—	—	—	—	—	—	—	—	—	—	—	1	—	—	—	—	—	—	1	—	—	—
	皆瀬村	—	—	—	—	—	—	—	—	—	—	—	—	—	—	—	—	—	—	—	—	—	—	—	—	—	—	—

死因基本分類コード	死因（児側病態）	母側病態 総数	P00 現在の妊娠とは無関係の場合もありうる母体の病態により影響をうけた胎児及び新生児	P01 母体の妊娠合併症により影響を受けた胎児及び新生児	P02 胎盤、臍帯及び卵膜の合併症により影響を受けた胎児及び新生児	P97 優生保護法による人工妊娠中絶・母体の病態によらないもの	P99 母体に原因なし	自然死産 総数	P00 現在の妊娠とは無関係の場合もありうる母体の病態により影響をうけた胎児及び新生児	P01 母体の妊娠合併症により影響を受けた胎児及び新生児	P02 胎盤、臍帯及び卵膜の合併症により影響を受けた胎児及び新生児	P97 優生保護法による人工妊娠中絶・母体の病態によらないもの	P99 母体に原因なし	人工死産 総数	P00 現在の妊娠とは無関係の場合もありうる母体の病態により影響をうけた胎児及び新生児	P01 母体の妊娠合併症により影響を受けた胎児及び新生児	P02 胎盤、臍帯及び卵膜の合併症により影響を受けた胎児及び新生児	P97 優生保護法による人工妊娠中絶・母体の病態によらないもの	P99 母体に原因なし
	総数	325	116	54	37	83	35	129	32	26	36	—	35	196	84	28	1	83	—
Q00-99	先天奇形、変形及び染色体異常	13	—	3	1	—	9	13	—	3	1	—	9	—	—	—	—	—	—
Q00-07	神経系の先天奇形	1	—	—	—	—	1	1	—	—	—	—	1	—	—	—	—	—	—
Q30-34	呼吸器系の先天奇形	2	—	1	1	—	—	2	—	1	1	—	—	—	—	—	—	—	—
Q60-64	尿路系の先天奇形	2	—	2	—	—	—	2	—	2	—	—	—	—	—	—	—	—	—
Q65-79	筋骨格系の先天奇形及び変形	4	—	—	—	—	4	4	—	—	—	—	4	—	—	—	—	—	—
Q80-89	その他の先天奇形	3	—	—	—	—	3	3	—	—	—	—	3	—	—	—	—	—	—
Q90-99	染色体異常、他に分類されないもの	1	—	—	—	—	1	1	—	—	—	—	1	—	—	—	—	—	—
P05-99	周産期に児側に発生した病態	311	116	51	36	83	25	115	32	23	35	—	25	196	84	28	1	83	—
P20-29	周産期に特異的な呼吸障害及び心血管障害	6	—	1	5	—	—	6	—	1	5	—	—	—	—	—	—	—	—
P35-39	周産期に特異的な感染症	5	—	4	—	—	1	5	—	4	—	—	1	—	—	—	—	—	—
P50-61	胎児及び新生児の出血性障害及び血液障害	7	—	1	2	—	4	7	—	1	2	—	4	—	—	—	—	—	—
P80-83	胎児及び新生児の外皮及び体温調節に関連する病態	1	—	—	1	—	—	1	—	—	1	—	—	—	—	—	—	—	—
P90-96	周産期に発生したその他の障害	292	116	45	28	83	20	96	32	17	27	—	20	196	84	28	1	83	—
（再）P95	原因不明の胎児死亡	96	32	17	27	—	20	96	32	17	27	—	20	—	—	—	—	—	—
0	浸軟児	1	1	—	—	—	—	1	1	—	—	—	—	—	—	—	—	—	—
1	その他	22	6	1	3	—	12	22	6	1	3	—	12	—	—	—	—	—	—
2	詳細不明	33	16	4	5	—	8	33	16	4	5	—	8	—	—	—	—	—	—
3	胎児に原因なし	40	9	12	19	—	—	40	9	12	19	—	—	—	—	—	—	—	—
その他（D48）		1	—	—	—	—	1	1	—	—	—	—	1	—	—	—	—	—	—

注）該当項目のみ掲載した。

第40表　死産数（自然 ― 人工・妊娠期間（4週階級）・母の年齢（5歳階級）別）　平成11年

区分	総数	～14歳	15～19	20～24	25～29	30～34	35～39	40～44	45～49	50～	不詳
総数	325	―	56	73	81	67	35	12	1	―	―
12週～15週	139	―	29	28	34	26	18	4	―	―	―
16 ～19	94	―	16	25	22	19	8	4	―	―	―
20 ～23	61	―	10	15	15	12	5	3	1	―	―
24 ～27	8	―	1	―	4	1	1	1	―	―	―
28 ～31	9	―	―	4	2	2	1	―	―	―	―
32 ～35	5	―	―	1	―	4	―	―	―	―	―
36 ～39	7	―	―	―	4	2	1	―	―	―	―
40週～	1	―	―	―	―	1	―	―	―	―	―
不詳	1	―	―	―	―	―	1	―	―	―	―
自然死産	129	―	5	21	46	37	16	3	1	―	―
12週～15週	33	―	2	4	11	9	6	1	―	―	―
16 ～19	34	―	―	8	11	11	3	1	―	―	―
20 ～23	31	―	2	4	14	7	3	―	1	―	―
24 ～27	8	―	1	―	4	1	1	1	―	―	―
28 ～31	9	―	―	4	2	2	1	―	―	―	―
32 ～35	5	―	―	1	―	4	―	―	―	―	―
36 ～39	7	―	―	―	4	2	1	―	―	―	―
40週～	1	―	―	―	―	1	―	―	―	―	―
不詳	1	―	―	―	―	―	1	―	―	―	―
人工死産	196	―	51	52	35	30	19	9	―	―	―
12週～15週	106	―	27	24	23	17	12	3	―	―	―
16 ～19	60	―	16	17	11	8	5	3	―	―	―
20 ～23	30	―	8	11	1	5	2	3	―	―	―
24 ～27	―	―	―	―	―	―	―	―	―	―	―
28 ～31	―	―	―	―	―	―	―	―	―	―	―
32 ～35	―	―	―	―	―	―	―	―	―	―	―
36 ～39	―	―	―	―	―	―	―	―	―	―	―
40週～	―	―	―	―	―	―	―	―	―	―	―
不詳	―	―	―	―	―	―	―	―	―	―	―

第　6　章

婚姻、離婚統計

第41表　婚姻率（人口1,000対）（年次・都道府県別）

区分	平成3年	平成4年	平成5年	平成6年	平成7年	平成8年	平成9年	平成10年	平成11年
全国	6.0	6.1	6.4	6.3	6.4	6.4	6.2	6.3	**6.1**
北海道	6.1	6.2	6.3	6.2	6.3	6.3	6.0	6.0	**5.8**
青森	5.3	5.6	5.9	5.6	5.6	5.5	5.4	5.5	**5.2**
岩手	5.1	5.0	5.2	5.2	5.1	5.1	5.0	5.2	**5.1**
宮城	5.6	5.7	6.0	5.9	6.0	6.0	6.0	6.1	**5.8**
秋田	**4.8**	**4.8**	**4.9**	**4.9**	**4.9**	**4.8**	**4.6**	**4.8**	**4.7**
山形	4.8	5.0	5.3	5.3	5.2	4.9	5.3	5.0	**5.4**
福島	5.3	5.5	5.7	5.5	5.7	5.7	5.7	5.6	**5.5**
茨城	5.8	5.8	6.0	6.1	6.0	6.0	5.9	5.9	**5.8**
栃木	5.8	6.0	6.1	5.9	6.0	6.1	5.9	6.1	**5.9**
群馬	5.8	5.9	6.2	6.0	6.1	6.0	6.0	6.1	**5.8**
埼玉	6.4	6.6	7.0	6.8	6.9	6.7	6.4	6.5	**6.2**
千葉	6.2	6.4	6.8	6.6	6.8	6.7	6.4	6.5	**6.4**
東京	7.1	7.1	7.4	7.2	7.3	7.3	7.0	7.1	**7.0**
神奈川	7.2	7.4	7.7	7.7	7.6	7.6	7.2	7.3	**7.0**
新潟	4.9	5.1	5.4	5.2	5.3	5.2	5.1	5.2	**5.0**
富山	5.0	5.2	5.5	5.5	5.5	5.6	5.5	5.7	**5.5**
石川	5.4	5.3	5.8	5.7	5.8	5.9	5.8	6.0	**5.9**
福井	5.2	5.4	5.6	5.6	5.6	5.7	5.4	5.7	**5.5**
山梨	5.9	6.0	6.3	6.1	6.1	6.1	5.7	5.7	**5.8**
長野	5.6	5.4	5.8	5.7	5.7	5.9	5.8	5.7	**5.8**
岐阜	5.5	5.5	5.7	5.7	5.7	5.8	5.8	5.8	**5.7**
静岡	5.8	6.0	6.3	6.1	6.2	6.2	6.1	6.2	**6.0**
愛知	6.6	6.7	7.1	6.9	7.1	7.1	6.9	7.0	**6.7**
三重	5.5	5.7	5.9	5.8	5.8	6.0	5.9	5.9	**5.8**
滋賀	5.6	5.8	6.4	6.3	6.2	6.4	6.3	6.5	**6.3**
京都	5.9	5.9	6.1	6.1	6.2	6.2	6.1	6.3	**6.1**
大阪	6.8	6.9	7.2	7.2	7.5	7.5	7.3	7.2	**6.8**
兵庫	6.0	6.1	6.5	6.4	6.3	6.6	6.5	6.6	**6.3**
奈良	5.6	5.8	6.0	5.8	6.1	6.0	5.9	5.7	**5.6**
和歌山	5.5	5.5	5.7	5.7	5.7	5.9	5.6	5.7	**5.4**
鳥取	5.0	5.0	5.3	5.2	5.3	5.3	5.1	5.2	**5.3**
島根	4.6	4.5	4.7	4.6	4.8	4.6	4.7	4.7	**4.7**
岡山	5.4	5.5	5.7	5.7	5.9	6.0	5.8	5.9	**5.6**
広島	5.8	5.9	6.2	6.1	6.2	6.1	6.1	6.1	**5.9**
山口	5.0	5.1	5.4	5.2	5.3	5.3	5.3	5.3	**5.2**
徳島	5.1	5.0	5.2	5.1	5.3	5.3	5.3	5.3	**5.1**
香川	5.2	5.3	5.6	5.5	5.7	5.8	5.8	5.9	**5.7**
愛媛	5.1	5.3	5.5	5.4	5.6	5.5	5.4	5.5	**5.1**
高知	5.2	5.2	5.3	5.3	5.1	5.3	5.1	5.1	**5.0**
福岡	5.8	6.0	6.2	6.1	6.2	6.3	6.2	6.2	**6.0**
佐賀	5.0	5.1	5.4	5.2	5.2	5.2	5.4	5.2	**5.2**
長崎	5.3	5.3	5.6	5.3	5.5	5.3	5.3	5.3	**5.1**
熊本	5.2	5.3	5.4	5.5	5.5	5.4	5.2	5.3	**5.2**
大分	5.1	5.2	5.5	5.4	5.4	5.3	5.3	5.3	**5.1**
宮崎	5.3	5.4	5.5	5.5	5.6	5.7	5.3	5.4	**5.3**
鹿児島	5.0	5.1	5.2	5.1	5.1	5.2	5.0	5.1	**5.1**
沖縄	6.4	6.6	6.7	6.7	6.6	6.6	6.6	6.4	**6.5**

第42表　婚姻件数・離婚件数（月・保健所・市町村別）

区分		婚姻											離婚												
		計	1月	2月	3月	4月	5月	6月	7月	8月	9月	10月	11月	12月	計	1月	2月	3月	4月	5月	6月	7月	8月	9月	10月	11月	12月
総数		5,610	287	330	523	576	518	569	463	248	446	559	718	373	1,849	156	153	193	167	140	142	161	126	187	128	135	170
市部		3,494	167	219	324	349	305	340	295	161	273	371	455	235	1,169	96	102	119	109	94	88	97	86	120	77	86	95
郡部		2,116	120	111	199	227	213	229	168	87	173	188	263	138	680	50	52	74	58	46	54	64	40	67	51	49	75
大館保健所	管内計	631	21	32	55	51	63	74	56	31	55	68	85	40	225	15	25	26	27	17	13	13	16	20	16	15	22
	市部計	523	13	31	43	45	55	57	43	29	47	52	72	36	195	14	25	20	21	16	10	10	13	18	14	15	19
	大館市	325	11	18	22	29	39	35	32	23	27	27	43	19	134	10	17	15	16	11	6	6	9	10	11	10	13
	鹿角市	198	2	13	21	16	16	22	11	6	20	25	29	17	61	4	8	5	5	5	4	4	4	8	3	5	6
	鹿角郡	18	2	—	1	—	2	3	2	1	1	3	2	1	9	—	—	2	4	—	1	—	1	1	—	—	—
	小坂町	18	2	—	1	—	2	3	2	1	1	3	2	1	9	—	—	2	4	—	1	—	1	1	—	—	—
	北秋田郡一部計	90	6	1	11	6	6	14	11	1	7	13	11	3	21	1	—	4	2	1	2	3	2	1	2	—	3
	比内町	55	5	1	6	4	4	7	7	1	3	9	6	2	12	—	—	2	1	1	2	2	2	1	1	—	—
	田代町	35	1	—	5	2	2	7	4	—	4	4	5	1	9	1	—	2	1	—	—	1	—	—	1	—	3
鷹巣保健所	管内計(北秋田郡一部計)	178	15	12	16	22	21	17	9	3	15	13	21	14	58	1	2	7	5	3	4	7	—	11	4	7	7
	鷹巣町	100	11	6	9	11	14	5	8	1	10	7	9	9	39	1	2	4	3	3	3	4	—	4	4	6	5
	森吉町	27	3	2	1	4	4	2	—	—	2	3	5	1	10	—	—	2	1	—	1	2	—	3	—	—	1
	阿仁町	9	—	1	—	2	1	2	1	1	—	1	—	—	2	—	—	—	—	—	—	—	—	1	—	—	1
	合川町	35	1	2	6	4	2	8	—	1	2	1	4	4	7	—	—	1	1	—	—	1	—	3	—	1	—
	上小阿仁村	7	—	1	—	1	—	—	—	—	1	1	3	—	—	—	—	—	—	—	—	—	—	—	—	—	—
能代保健所	管内計	424	22	24	44	39	32	34	42	21	38	35	60	33	165	14	13	14	12	16	9	16	14	14	16	16	11
	能代市	246	11	18	29	26	18	21	26	9	20	20	32	16	101	9	7	6	8	9	6	10	9	11	10	10	6
	山本郡	178	11	6	15	13	14	13	16	12	18	15	28	17	64	5	6	8	4	7	3	6	5	3	6	6	5
	琴丘町	14	1	1	2	—	2	—	1	—	1	1	4	1	6	1	1	—	—	2	—	1	—	—	1	—	—
	二ツ井町	32	—	—	1	1	1	4	2	4	6	4	8	1	19	1	2	4	2	1	—	4	2	—	1	—	2
	八森町	18	2	1	1	1	3	2	3	1	1	1	2	—	4	—	—	—	—	1	—	—	1	1	—	—	1
	山本町	38	3	2	4	2	4	1	4	3	3	4	3	5	12	—	1	—	2	1	1	—	—	1	3	2	1
	八竜町	44	5	2	3	4	3	4	4	—	5	2	6	6	10	2	1	2	—	—	1	1	—	—	1	2	—
	藤里町	16	—	—	3	3	1	—	1	2	—	1	3	2	4	—	1	1	—	—	—	—	—	1	—	1	—
	峰浜村	16	—	—	1	2	—	2	1	2	2	2	2	2	9	1	—	1	—	2	1	—	2	—	—	1	1
秋田保健所	管内計	1,845	95	115	171	184	169	177	146	90	144	196	229	129	561	47	43	65	55	40	44	49	42	57	33	40	46
秋田市	秋田市	1,845	95	115	171	184	169	177	146	90	144	196	229	129	561	47	43	65	55	40	44	49	42	57	33	40	46
秋田中央保健所	管内計	455	33	22	43	49	45	49	34	18	41	40	50	31	171	18	15	17	16	7	13	14	14	17	12	7	21
	男鹿市	97	11	3	7	11	6	9	8	1	9	13	13	6	39	6	5	1	2	2	4	1	5	5	3	2	3
	南秋田郡	281	19	15	25	30	30	32	24	15	24	22	29	16	108	11	5	12	12	5	8	10	9	11	8	4	13
	五城目町	37	3	4	2	6	3	6	5	1	2	1	3	1	6	1	—	1	—	1	—	1	—	1	1	—	—
	昭和町	32	3	1	1	7	3	5	3	3	1	1	4	—	11	2	—	—	2	—	—	—	4	1	1	—	1
	八郎潟町	21	1	2	2	2	1	3	2	1	1	3	2	1	8	—	—	—	2	1	—	1	2	2	—	—	—
	飯田川町	18	1	3	1	1	5	1	—	—	2	2	1	1	12	1	—	1	—	—	3	2	1	1	2	—	1
	天王町	112	6	1	12	11	16	10	8	9	12	9	10	8	53	5	3	8	6	2	3	5	2	4	4	2	9
	井川町	22	3	1	4	1	1	2	2	1	1	3	3	—	5	1	1	1	1	—	—	1	—	—	—	—	—
	若美町	25	2	1	—	2	—	2	3	—	4	3	4	4	10	1	1	—	1	1	1	—	—	2	—	2	1
	大潟村	14	—	2	3	—	1	3	1	—	1	—	2	1	3	—	—	1	—	—	1	—	—	—	—	—	1
	河辺郡	77	3	4	11	8	9	8	2	2	8	5	8	9	24	1	5	4	2	—	1	3	—	1	1	1	5
	河辺町	38	1	2	8	1	7	4	1	1	4	1	5	3	10	—	2	1	—	—	—	—	—	1	1	1	4
	雄和町	39	2	2	3	7	2	4	1	1	4	4	3	6	14	1	3	3	2	—	1	3	—	—	—	—	1

第42表　婚姻件数・離婚件数（月・保健所・市町村別）（つづき）

区分		婚姻 計	1月	2月	3月	4月	5月	6月	7月	8月	9月	10月	11月	12月	離婚 計	1月	2月	3月	4月	5月	6月	7月	8月	9月	10月	11月	12月
本荘保健所	管内計	571	35	34	67	71	47	69	40	26	34	45	67	36	201	13	25	23	15	20	15	18	9	20	10	16	17
	本荘市	234	15	16	23	28	17	29	22	8	9	22	28	17	94	3	10	6	9	11	9	11	4	11	4	7	9
	由利郡	337	20	18	44	43	30	40	18	18	25	23	39	19	107	10	15	17	6	9	6	7	5	9	6	9	8
	仁賀保町	55	2	3	11	7	3	9	2	1	6	3	6	2	25	2	9	3	—	2	—	1	1	4	2	1	—
	金浦町	17	—	1	5	1	2	1	2	—	1	2	1	1	7	—	—	—	1	1	1	—	—	1	—	3	—
	象潟町	67	9	3	9	8	3	6	6	3	5	5	8	2	20	4	3	1	—	2	—	2	2	1	3	1	1
	矢島町	21	—	1	1	4	1	2	1	3	1	1	4	2	3	1	—	1	—	—	—	—	—	—	1	—	—
	岩城町	26	2	3	3	3	1	2	1	2	2	1	4	2	12	1	—	3	1	1	1	1	—	—	—	1	3
	由利町	16	—	—	1	3	2	1	1	—	—	3	4	1	6	1	—	2	—	—	—	—	—	1	—	1	1
	西目町	24	2	—	5	1	1	4	2	3	1	1	2	2	10	—	2	3	—	3	1	—	—	—	—	—	1
	鳥海町	38	—	4	3	3	8	4	—	4	3	1	6	2	9	—	—	2	1	—	1	1	1	2	—	—	1
	東由利町	30	3	2	2	7	3	3	1	2	1	3	—	3	7	—	—	2	1	—	1	1	—	—	—	1	1
	大内町	43	2	1	4	6	6	8	2	—	5	3	4	2	8	1	1	—	2	—	1	1	1	—	—	1	—
大曲保健所	管内計	680	28	41	48	71	71	56	62	24	58	83	95	42	227	20	10	17	21	18	25	21	16	22	20	14	23
	大曲市	206	7	14	18	19	18	12	20	8	18	30	30	12	58	7	1	5	6	6	7	6	2	6	5	3	4
	仙北郡	474	22	27	30	52	53	44	42	16	40	53	65	30	169	13	9	12	15	12	18	15	14	16	15	11	19
	神岡町	22	1	3	1	2	2	2	1	—	2	2	6	—	6	—	—	—	2	1	1	—	—	1	1	—	—
	西仙北町	42	2	—	8	2	5	1	3	1	4	6	6	4	13	—	2	1	2	1	—	2	—	—	2	2	1
	角館町	67	1	2	3	7	15	9	10	4	2	6	5	3	31	1	3	3	4	2	2	2	3	4	2	3	2
	六郷町	28	1	2	1	4	3	2	3	—	3	1	5	3	13	1	1	2	1	—	3	2	—	2	—	1	—
	中仙町	56	4	6	2	2	4	6	4	—	8	10	10	—	21	3	2	—	—	—	4	2	1	2	2	1	4
	田沢湖町	62	5	2	4	9	2	7	4	1	8	5	8	7	19	—	—	2	1	5	—	2	2	2	3	—	2
	協和町	41	1	3	4	2	7	4	4	2	1	2	8	3	11	3	—	—	—	2	1	2	—	—	1	—	2
	南外村	9	—	1	1	1	—	—	1	—	2	1	2	—	7	1	—	—	1	—	1	—	—	2	1	—	1
	仙北町	34	1	2	1	6	5	6	3	2	1	3	1	3	10	2	—	—	1	—	—	1	2	—	—	2	2
	西木村	16	—	1	1	2	2	—	2	3	2	2	1	—	12	1	1	—	1	—	2	1	1	2	1	1	1
	太田町	30	3	1	—	6	2	4	1	1	2	5	3	2	9	—	—	—	—	1	1	1	3	1	—	—	2
	千畑町	29	—	—	1	4	4	—	3	1	2	4	7	3	8	1	—	1	1	—	1	—	2	—	1	1	—
	仙南村	38	3	4	3	5	2	3	3	1	3	6	3	2	9	—	—	3	1	—	2	—	—	—	1	—	2
横手保健所	管内計	472	16	32	46	56	45	48	45	20	36	38	61	29	138	8	10	16	9	10	9	14	11	14	10	12	15
	横手市	170	4	12	15	20	13	16	17	9	13	14	24	13	62	3	5	10	5	5	3	3	7	5	4	5	7
	平鹿郡	302	12	20	31	36	32	32	28	11	23	24	37	16	76	5	5	6	4	5	6	11	4	9	6	7	8
	増田町	33	2	3	3	2	7	3	3	1	5	1	2	1	10	—	1	—	—	1	2	—	2	1	1	1	1
	平鹿町	66	2	5	7	9	3	7	4	5	5	5	8	6	11	1	1	1	—	1	2	1	—	1	1	1	1
	雄物川町	48	2	1	4	7	4	8	4	1	1	4	10	2	18	1	1	1	3	1	1	2	—	3	1	1	3
	大森町	33	2	2	4	4	3	5	4	—	2	1	5	1	12	2	—	3	—	—	—	2	1	2	1	—	1
	十文字町	78	3	4	9	9	8	6	7	1	8	10	7	6	12	1	1	—	1	1	1	1	—	1	—	3	2
	山内村	16	—	2	2	1	3	1	3	1	—	—	3	—	10	—	—	1	—	1	—	3	1	1	2	1	—
	大雄村	28	1	3	2	4	4	2	3	2	2	3	2	—	3	—	1	—	—	—	—	2	—	—	—	—	—
湯沢保健所	管内計	354	21	18	33	33	25	45	29	15	25	41	50	19	103	10	11	8	7	9	10	9	4	12	7	8	8
	湯沢市	173	11	10	18	16	9	19	13	7	13	24	27	6	59	7	6	6	3	5	5	7	4	7	4	4	1
	雄勝郡	181	10	8	15	17	16	26	16	8	12	17	23	13	44	3	5	2	4	4	5	2	—	5	3	4	7
	稲川町	35	2	2	5	4	3	3	4	2	3	1	5	1	11	2	3	—	1	—	1	—	—	2	—	1	1
	雄勝町	34	1	2	3	3	6	6	2	2	1	3	3	2	7	—	—	—	3	1	—	—	—	—	—	1	2
	羽後町	81	6	3	5	6	7	13	8	4	7	7	9	6	20	1	1	1	—	3	4	1	—	2	2	2	3
	東成瀬村	11	—	—	1	2	—	2	—	—	—	3	3	—	—	—	—	—	—	—	—	—	—	—	—	—	—
	皆瀬村	20	1	1	1	2	—	2	2	—	1	3	3	4	6	—	1	1	—	—	—	1	—	1	1	—	1

第43表　平均初婚年齢・初婚者数（平成11年結婚生活に入った夫・妻別）（年齢（5歳階級）・結婚生活に入る前の世帯の主な仕事別）　平成11年

区分	平均年齢	総数	～19歳	20～24	25～29	30～34	35～39	40～44	45～49	50～54	55歳～	不詳
夫（実数）												
総数	28.6	4,882	77	1,270	2,021	890	357	155	90	16	6	—
農家世帯	28.9	978	20	287	342	166	83	46	31	2	1	—
自営業者世帯	28.5	450	11	138	156	70	46	14	12	3	—	—
常用勤労者世帯（Ⅰ）	28.2	1,472	29	427	597	246	87	52	25	7	2	—
常用勤労者世帯（Ⅱ）	28.7	1,325	6	264	639	281	93	26	12	3	1	—
その他の世帯	28.2	563	8	140	254	105	35	14	7	—	—	—
無職	31.6	63	2	9	21	16	8	3	1	1	2	—
不詳	29.8	31	1	5	12	8	5	—	2	—	—	—
妻（実数）												
総数	26.5	4,901	178	1,726	2,191	596	156	32	10	6	6	—
農家世帯	26.1	825	36	328	346	92	15	3	3	1	1	—
自営業者世帯	26.3	471	20	171	204	56	16	4	—	—	—	—
常用勤労者世帯（Ⅰ）	26.3	1,557	51	594	671	176	51	10	3	1	—	—
常用勤労者世帯（Ⅱ）	26.6	1,025	18	315	538	119	29	5	1	—	—	—
その他の世帯	26.6	636	32	215	275	84	23	4	1	—	2	—
無職	27.7	304	18	85	116	56	17	5	1	3	3	—
不詳	28.1	83	3	18	41	13	5	1	1	1	—	—

農家世帯　農業だけ又は農業とその他の仕事を持っている世帯

自営業者世帯　自由業・商工業・サービス業等を個人で経営している世帯

常用勤労者世帯（Ⅰ）　企業・個人商店等（官公庁は除く）の常用勤務者世帯で勤め先の従事者数が1人から99人までの世帯（日々又は1年未満の契約の雇用者はその他の世帯）

常用勤労者世帯（Ⅱ）　常用勤労者世帯（Ⅰ）にあてはまらない常用勤務者世帯及び会社団体の役員の世帯（日々又は1年未満の契約の雇用者はその他の世帯）

その他の世帯　上記にあてはまらないその他の仕事をしている者のいる世帯

無職の世帯　仕事をしている者のいない世帯

第44表　離婚率（人口1,000対）（年次・都道府県別）

区分	平成3年	平成4年	平成5年	平成6年	平成7年	平成8年	平成9年	平成10年	平成11年
全国	1.37	1.45	1.52	1.57	1.60	1.66	1.78	1.94	**2.00**
北海道	1.80	1.86	1.94	1.95	1.98	2.06	2.23	2.38	**2.41**
青森	1.50	1.54	1.63	1.59	1.64	1.69	1.79	1.90	**1.96**
岩手	0.97	1.04	1.15	1.12	1.12	1.21	1.30	1.51	**1.48**
宮城	1.14	1.25	1.35	1.37	1.33	1.41	1.54	1.70	**1.74**
秋田	1.05	1.13	1.17	1.21	1.22	1.22	1.42	1.49	**1.55**
山形	0.88	0.94	1.08	1.09	1.06	1.12	1.18	1.38	**1.42**
福島	1.15	1.17	1.23	1.32	1.36	1.39	1.53	1.70	**1.73**
茨城	1.11	1.19	1.33	1.34	1.45	1.48	1.65	1.72	**1.86**
栃木	1.21	1.31	1.39	1.42	1.44	1.51	1.61	1.80	**1.84**
群馬	1.28	1.27	1.32	1.42	1.48	1.56	1.60	1.73	**1.80**
埼玉	1.33	1.42	1.47	1.60	1.65	1.72	1.83	1.97	**2.04**
千葉	1.40	1.49	1.54	1.61	1.68	1.71	1.87	1.98	**2.07**
東京	1.66	1.73	1.82	1.85	1.87	1.92	2.04	2.21	**2.27**
神奈川	1.52	1.61	1.67	1.76	1.79	1.86	1.97	2.11	**2.12**
新潟	0.86	0.91	0.97	0.99	1.07	1.07	1.20	1.34	**1.36**
富山	0.94	1.06	1.02	1.09	1.09	1.15	1.21	1.38	**1.49**
石川	1.11	1.16	1.20	1.17	1.22	1.25	1.37	1.57	**1.58**
福井	1.02	1.00	1.06	1.15	1.09	1.21	1.15	1.45	**1.43**
山梨	1.11	1.20	1.28	1.37	1.27	1.43	1.47	1.60	**1.71**
長野	1.00	1.07	1.12	1.12	1.19	1.25	1.32	1.54	**1.59**
岐阜	0.99	1.05	1.11	1.18	1.20	1.24	1.42	1.53	**1.58**
静岡	1.25	1.36	1.44	1.47	1.55	1.56	1.70	1.82	**1.87**
愛知	1.25	1.31	1.38	1.45	1.54	1.59	1.71	1.88	**1.89**
三重	1.11	1.26	1.37	1.35	1.38	1.45	1.54	1.74	**1.77**
滋賀	1.02	1.07	1.11	1.19	1.25	1.33	1.39	1.63	**1.56**
京都	1.31	1.42	1.46	1.52	1.57	1.59	1.69	1.83	**1.96**
大阪	1.77	1.90	1.96	2.02	2.00	2.02	2.19	2.42	**2.53**
兵庫	1.35	1.46	1.51	1.58	1.45	1.60	1.76	1.93	**2.05**
奈良	1.16	1.28	1.33	1.39	1.47	1.46	1.61	1.73	**1.82**
和歌山	1.48	1.63	1.57	1.69	1.66	1.69	1.76	1.99	**1.99**
鳥取	1.17	1.27	1.32	1.39	1.32	1.50	1.60	1.70	**1.83**
島根	0.90	0.94	1.00	1.05	1.06	1.09	1.22	1.27	**1.38**
岡山	1.26	1.28	1.37	1.42	1.47	1.53	1.61	1.82	**1.85**
広島	1.28	1.28	1.39	1.46	1.53	1.57	1.66	1.83	**1.89**
山口	1.31	1.41	1.44	1.44	1.52	1.55	1.67	1.82	**1.86**
徳島	1.07	1.23	1.26	1.33	1.40	1.45	1.55	1.67	**1.77**
香川	1.26	1.28	1.27	1.36	1.47	1.54	1.64	1.79	**1.95**
愛媛	1.37	1.40	1.51	1.57	1.52	1.65	1.73	1.93	**1.92**
高知	1.60	1.66	1.78	1.78	1.87	1.86	2.05	2.20	**2.11**
福岡	1.66	1.75	1.82	1.86	1.85	1.94	2.11	2.23	**2.33**
佐賀	1.09	1.11	1.25	1.35	1.39	1.38	1.56	1.68	**1.67**
長崎	1.25	1.37	1.49	1.47	1.53	1.55	1.63	1.81	**1.88**
熊本	1.26	1.33	1.43	1.49	1.56	1.64	1.64	1.82	**1.84**
大分	1.36	1.37	1.43	1.48	1.60	1.67	1.73	1.90	**1.98**
宮崎	1.53	1.60	1.66	1.69	1.65	1.83	1.94	2.09	**2.12**
鹿児島	1.23	1.36	1.42	1.44	1.46	1.52	1.65	1.83	**1.83**
沖縄	1.96	2.00	2.18	2.27	2.22	2.33	2.42	2.72	**2.64**

第45表　離婚件数（種類・同居期間・夫妻の親権の子の数別）　平成11年

同居期間	離婚数	種別				親権の子の数			
		協議	調停	審判	判決	0人	1人	2人	3人以上
総数	1,849	1,544	288	1	16	659	578	446	166
1年未満	130	110	19	—	1	78	45	7	—
1～2年	162	130	31	—	1	72	79	8	3
2～3	145	122	23	—	—	58	68	17	2
3～4	124	106	16	1	1	40	62	20	2
4～5	123	108	14	—	1	32	60	30	1
5～10	358	290	65	—	3	73	112	136	37
10～15	217	181	35	—	1	32	35	91	59
15～20	202	167	32	—	3	37	32	87	46
20年以上	313	265	43	—	5	209	64	32	8
不詳	75	65	10	—	—	28	21	18	8

第46表　離婚件数（種類・年次別）　平成11年

区分	実数					率（%）				
	総数	協議	調停	審判	判決	総数	協議	調停	審判	判決
昭和57年	1,473	1,277	183	—	13	100.0	86.7	12.5	—	8.8
58	1,612	1,432	155	1	24	100.0	88.8	9.6	0.1	1.5
59	1,536	1,330	183	1	22	100.0	86.6	11.9	0.1	1.4
60	1,451	1,243	192	—	16	100.0	85.7	13.2	—	1.1
61	1,360	1,153	178	—	29	100.0	84.8	13.1	—	2.1
62	1,322	1,119	185	—	18	100.0	84.6	14.0	—	1.4
63	1,237	1,053	159	1	24	100.0	85.1	12.9	0.1	1.9
平成元年	1,290	1,103	171	—	16	100.0	85.5	13.3	—	1.2
2	1,256	1,033	206	—	17	100.0	82.2	16.4	—	1.4
3	1,280	1,089	176	1	14	100.0	85.1	13.8	0.1	1.1
4	1,373	1,155	196	1	21	100.0	84.1	14.3	0.1	1.5
5	1,424	1,211	197	—	16	100.0	85.1	13.8	—	1.1
6	1,469	1,227	219	1	22	100.0	83.5	14.9	0.1	1.5
7	1,478	1,238	227	—	13	100.0	83.8	15.3	—	0.9
8	1,475	1,246	215	1	13	100.0	84.4	14.6	0.1	0.9
9	1,712	1,474	218	—	20	100.0	86.1	12.7	—	1.2
10	1,782	1,502	259	1	20	100.0	84.3	14.5	0.1	1.1
11	**1,849**	**1,544**	**288**	**1**	**16**	**100.0**	**83.5**	**15.6**	**0.1**	**0.8**

第47表　夫婦の国籍別にみた婚姻件数・離婚件数

結婚		総数	夫婦とも日本	夫婦の一方が外国	夫日本・妻							外国			妻日本・夫外国									
					総数	韓国・朝鮮	中国	フィリピン	タイ	米国	英国	ブラジル	ペルー	その他の外国	総数	韓国・朝鮮	中国	フィリピン	タイ	米国	英国	ブラジル	ペルー	その他の外国
	秋田県（実数）	5,610	5,407	203	194	15	125	44	2	—	—	—	1	7	9	2	2	—	—	4	—	—	—	1
	（率）	100.0	96.4	3.6	100.0	7.7	64.4	22.7	1.0	—	—	—	0.5	3.6	100.0	22.2	22.2	—	—	44.4	—	—	—	11.1
	全国（実数）	762,028	730,128	31,900	24,272	5,798	7,810	6,414	2,024	198	81	333	128	1,486	7,628	2,499	836	101	64	1,318	228	222	123	2,237
	（率）	100.0	95.8	4.2	100.0	23.9	32.2	26.4	8.3	0.8	0.3	1.4	0.5	6.1	100.0	32.8	11.0	1.3	0.8	17.3	3.0	2.9	1.6	29.3

離婚		総数	夫婦とも日本	夫婦の一方が外国	夫日本・妻							外国			妻日本・夫外国									
					総数	韓国・朝鮮	中国	フィリピン	タイ	米国	英国	ブラジル	ペルー	その他の外国	総数	韓国・朝鮮	中国	フィリピン	タイ	米国	英国	ブラジル	ペルー	その他の外国
	秋田県（実数）	1,849	1,808	41	37	1	23	10	1	—	—	—	1	1	4	4	—	—	—	—	—	—	—	—
	（率）	100.0	97.8	2.2	100.0	2.7	62.2	27.0	2.7	—	—	—	2.7	2.7	100.0	100.0	—	—	—	—	—	—	—	—
	全国（実数）	250,529	239,479	11,050	8,514	2,312	2,476	2,575	540	75	29	91	25	391	2,536	1,096	320	59	20	356	42	39	35	569
	（率）	100.0	95.6	4.4	100.0	27.2	29.1	30.2	6.3	0.9	0.3	1.1	0.3	4.6	100.0	43.2	12.6	2.3	0.8	14.0	1.7	1.5	1.4	22.4

第　7　章

伝染病、感染症及び食中毒

第48表　法定・指定・届出伝染病患者数、病類・都道府県別　　平成11年１月～３月

区分	コレラ	赤痢	腸チフス	パラチフス	流行性脳脊髄膜炎	腸管出血性大腸菌感染症	インフルエンザ	ましん	つつが虫病	マラリア	破傷風	百日せき
全国	12	260	26	12	6	108	9,056	288	66	10	6	8
北海道	—	2	—	1	—	1	856	4	—	—	—	—
青森	—	1	—	1	—	—	—	—	1	—	—	—
岩手	—	2	—	—	—	—	25	—	—	—	—	1
宮城	1	—	—	—	—	1	78	—	—	1	—	—
秋田	—	—	—	—	—	1	74	—	—	—	—	—
山形	—	1	1	—	—	1	—	—	—	—	—	—
福島	—	—	—	—	—	1	399	1	—	—	—	—
茨城	—	8	—	—	—	1	64	42	—	—	—	1
栃木	—	3	—	—	—	1	76	—	—	1	—	—
群馬	—	1	—	—	—	1	3	26	1	1	1	—
埼玉	2	10	1	—	—	2	—	56	—	—	—	—
千葉	—	44	2	3	1	5	200	—	15	—	1	—
東京	3	37	7	4	2	4	99	120	1	1	1	—
神奈川	—	11	5	—	—	6	208	11	—	—	—	—
新潟	—	—	—	1	—	2	27	—	1	—	—	—
富山	—	—	—	—	—	—	2	—	—	—	—	—
石川	—	—	—	—	—	2	—	—	—	—	—	—
福井	—	3	—	—	—	—	1,790	—	—	—	—	—
山梨	—	—	—	—	—	—	—	—	—	—	—	—
長野	—	1	—	—	—	1	7	—	—	—	—	—
岐阜	—	2	—	—	—	5	391	—	—	1	—	—
静岡	—	5	—	—	—	—	960	—	—	1	—	—
愛知	—	13	1	1	—	2	189	—	1	1	—	1
三重	—	3	—	1	—	2	—	—	—	—	—	—
滋賀	—	1	1	——	—	—	—	—	—	—	—	—
京都	—	5	3	—	—	1	13	—	—	—	—	—
大阪	1	53	3	—	—	8	4	—	1	3	—	—
兵庫	2	12	—	—	—	8	31	—	—	—	—	—
奈良	—	3	—	—	—	3	48	—	—	—	—	—
和歌山	—	—	—	—	—	1	4	—	—	—	—	—
鳥取	—	4	—	—	—	—	576	—	—	—	—	—
島根	—	—	—	—	—	—	—	1	1	—	—	—
岡山	—	4	—	—	—	20	4	—	1	—	—	—
広島	—	5	—	—	—	—	2	—	1	—	—	—
山口	1	3	—	—	—	2	—	—	—	—	1	—
徳島	—	1	—	—	—	—	11	—	1	—	—	—
香川	—	—	—	—	—	3	3	—	—	—	—	—
愛媛	—	2	—	—	—	—	—	—	—	—	—	—
高知	1	1	—	—	—	1	12	2	—	—	—	—
福岡	—	10	1	—	—	12	5	—	3	—	—	2
佐賀	—	3	—	—	2	2	112	—	—	—	—	—
長崎	—	1	—	—	—	2	209	3	1	—	1	3
熊本	—	1	—	—	—	2	2	—	1	—	—	—
大分	1	2	—	—	1	—	2,554	—	6	—	—	—
宮崎	—	—	—	—	—	2	17	9	14	—	—	—
鹿児島	—	—	—	—	—	1	1	—	16	—	—	—
沖縄	—	2	1	—	—	1	—	13	—	—	1	—

（伝染病統計）

注）伝染病統計は「感染症の予防及び感染症の患者に対する医療に関する法律」の施行に伴い、平成11年３月をもって廃止されました。

第49表　感染症発生状況　　平成11年

感染症類型	疾患名	全国	秋田県
一類	エボラ出血熱		
	クリミア・コンゴ出血熱		
	ペスト		
	マールブルグ病		
	ラッサ熱		
二類	急性灰白髄炎		
	コレラ	40	
	細菌性赤痢	620	5
	ジフテリア	1	
	腸チフス	79	2
	パラチフス	34	
三類	腸管出血性大腸菌感染症	2,877	119
四類	アメーバ赤痢	268	2
	エキノコックス症	7	
	急性ウイルス性肝炎	1,471	10
	黄熱		
	オウム病	24	
	回帰熱		
	Ｑ熱	12	
	狂犬病		
	クリプトスポリジウム症	7	
	クロイツフェルト・ヤコブ病	91	4
	劇症型溶血性レンサ球菌感染症	19	
	後天性免疫不全症候群	594	1
	コクシジオイデス症		
	ジアルジア症	47	
	腎症候性出血熱		
	髄膜炎菌性髄膜炎	10	
	先天性風疹症候群		
	炭疽		
	ツツガムシ病	519	45
	デング熱	9	
	日本紅斑熱	38	
	日本脳炎	5	
	乳児ボツリヌス症	2	
	梅毒	738	12
	破傷風	67	
	バンコマイシン耐性腸球菌感染	24	2
	ハンタウイルス肺症候群		
	Ｂウイルス病		
	ブルセラ症		
	発疹チフス		
	マラリア	109	
	ライム病	14	
	レジオネラ症	53	

※感染症新法施行後の数。集計期間：H11.4.1～H12.1.2（第52週）
※無症状病原体保有者を含む。

二類感染症内訳

疾患名	保健所	人数
細菌性赤痢	大館	2
	横手	1
	湯沢	2
	計	5
腸チフス	秋田中央	1
	横手	1
	計	2

第50表　食中毒発生状況　　平成11年

1．事件数　63件　　2．患者数　909名　　3．死者数　0名

4．内訳

(1) 月別発生状況

月別	1	2	3	4	5	6	7	8	9	10	11	12	合計
件数			1	2		1	9	18	22	7	1	2	63
患者数			238	6		9	106	190	63	291	2	4	909

(2) 原因食品別発生状況

原因食品	複合調理品	魚介類及びその加工品	菓子類	きのこ	不明	合計
件数	5	2	1	4	51	63
患者数	104	125	5	16	659	909

(3) 病因物質別発生状況

病因物質	サルモネラ属菌	腸ビブリオ	炎球	黄色ブドウ菌	カンピロバクター	病大腸	原性菌	腸管出血性大腸菌O-157	植物性自然毒	SRSV	ナグビブリオ	合計
件数	15		29	2	2		6	1	4	3	1	63
患者数	121		220	12	51		462	9	16	17	1	909

(4) 原因施設別発生状況

原因施設	仕出し屋	旅館	他飲食店	家庭	魚介類販売	集団給食	その他	不明	合計
件数	6	2	5	23	1	1	1	24	63
患者数	111	49	35	61	122	238	5	288	909

過去10年間の食中毒発生状況

月別	H 1	H 2	H 3	H 4	H 5	H 6	H 7	H 8	H 9	H 10
件数	12	10	8	7	8	14	12	19	18	29
患者数	591	401	220	94	668	377	551	897	516	944
死者数	—	—	—	—	—	1	—	—	—	—

資料：生活衛生課

第51表　食中毒事件一覧表……患者数・原因物質・原因施設・原因食品・摂取場所等

平成11年

No.	発生月日	発生場所	摂食者数	患者数	死者数	原因食品	病因物質	原因施設	摂取場所	調理場所	主症状	発生要因	摘要
1	3月12日	井川町	562	238	—	学校給食（不明）	下痢原性大腸菌	学校給食	学校	学校給食	下痢、腹痛	二次汚染 食品取扱不備	自主休業8日間 業務停止6日間
2	4月10日	秋田市	1	1	—	不明	サルモネラ・オラニエンブルグ	不明	不明	不明	下痢、発熱	不明	
3	4月25日	湯沢市 羽後町 他	17	5	—	歓送迎会に出された料理（不明）	小型球形ウィルス	飲食店	飲食店	飲食店	嘔気、嘔吐 下痢、発熱	不明	自主休業1日間 営業停止2日間
4	6月22日	秋田市	37	9	—	不明 （飲食店の料理）	小型球形ウィルス	飲食店	飲食店	飲食店	下痢、腹痛 嘔吐	食品の取扱い不備 衛生知識の欠如	自主休業1日間 営業停止4日間
5	7月1日	藤里町	13	6	—	オードブルセット（推定）	サルモネラ・エンテリティディス	飲食店（仕出し）	家庭	飲食店（仕出し）	下痢、発熱 腹痛	手洗い不徹底 二次汚染 食品取扱不備	自主休業1日間 営業停止3日間
6	7月5日	平鹿町 他	22	6	—	不明	腸炎ビブリオ（O1：K25）	不明	事務所	不明	下痢、腹痛 嘔吐、発熱	不明	
7	7月6日	大潟村	不明	27	—	不明	病原大腸菌〈EAggEC、AEEC〉	不明	不明	不明	腹痛、下痢 頭痛、発熱	不明	
8	7月6日	秋田市	5	3	—	不明	サルモネラ・チフィムリウム	家庭	家庭	家庭	下痢、発熱 嘔吐、腹痛	衛生知識の欠如	
9	7月13日	秋田市	4	3	—	不明 （飲食店の料理）	小型球形ウィルス	飲食店	飲食店	飲食店	腹痛、下痢 発熱	食品の取扱い不備 衛生管理の不備	自主休業3日間 営業停止2日間
10	7月14日	鷹巣町	24	12	—	ロースかつ弁当	サルモネラ・エンテリ・ティディス	飲食店（仕出し）	屋外	飲食店（仕出し）	腹痛、発熱 下痢	食品取扱不備	自主休業3日間 営業停止1日間
11	7月18日	鹿角市	68	40	—	昼食弁当	サルモネラ菌（O4群）	飲食店（仕出し）	社会福祉施設	飲食店（仕出し）	発熱、下痢	手洗いの不徹底 能力オーバー 食品取扱不備	自主休業2日間 営業停止3日間
12	7月24日	秋田市	34	7	—	不明 （旅館の料理）	黄色ブドウ球菌	飲食店（旅館）	飲食店（旅館）	飲食店（旅館）	腹痛、吐気 嘔吐、下痢	食品の取扱い不備 手洗いの不徹底	自主休業1日間 営業停止4日間
13	7月29日	秋田市	2	2	—	不明 （家庭の料理）	腸炎ビブリオ	家庭	家庭	家庭	腹痛、嘔吐 発熱、下痢	食品の取扱い不備	
14	8月2日	比内町	38	3	—	バーベキュー料理（不明）	腸炎ビブリオ（O3：K6）	（家庭）	屋外	屋外	下痢、腹痛 嘔吐	衛生知識の欠如 食品取扱不備 （加熱不十分）	
15	8月2日	秋田市	2	2	—	不明 （家庭の料理）	腸炎ビブリオ	家庭	家庭	家庭	下痢、腹痛 嘔吐	調理行為の不備 （魚介類を半解凍のまま加熱）	
16	8月3日	湯沢市	7	5	—	不明	腸炎ビブリオ（O3：K6）	飲食店（仕出し）	家庭	飲食店（仕出し）	下痢、腹痛	不明	自主休業3日間 営業停止2日間
17	8月5日	男鹿市	35	7	—	不明	腸炎ビブリオ	不明	不明	不明	下痢、嘔吐 発熱	不明	
18	8月6日	秋田市	21	2	—	不明	腸炎ビブリオ	不明	不明	不明	下痢、吐気 腹痛	不明	
19	8月12日	大曲市	不明	1	—	不明	腸炎ビブリオ	不明	不明	不明		不明	
20	8月12日	秋田市	4	3	—	不明 （家庭の料理）	腸炎ビブリオ	家庭	家庭	家庭	下痢、嘔吐 腹痛、発熱	食品の取扱不備	
21	8月13日	大曲市 他	不明	122	—	生鮮魚介類（刺身）	腸炎ビブリオ（O3：K6）	魚介類販売店	家庭	魚介類販売店	下痢、腹痛 嘔吐	能力オーバー	自主休業1日間 営業停止7日間
22	8月14日	秋田市	12	3	—	不明	腸炎ビブリオ	家庭	家庭	家庭	腹痛、下痢 嘔吐	冷蔵保管施設の過信	
23	8月14日	秋田市	10	3	—	不明	腸炎ビブリオ	家庭	家庭	家庭	腹痛、下痢 嘔吐	食品保管不適切	
24	8月14日	若美町	10	3	—	不明	腸炎ビブリオ	家庭	家庭	家庭	嘔吐、下痢 腹痛	不明	
25	8月14日	秋田市	10	3	—	不明	腸炎ビブリオ	家庭	家庭	家庭	腹痛、下痢 嘔吐、発熱	調理工程の不備	
26	8月19日	河辺町	3	2	—	不明	腸炎ビブリオ	家庭	家庭	家庭	腹痛、吐気 下痢	二次汚染	
27	8月23日	田沢湖町	34	9	—	不明	腸炎ビブリオ	不明	不明	不明	下痢、腹痛 嘔吐	不明	
28	8月30日	秋田市	3	3	—	不明	毒素原性大腸菌 腸管凝集付着性大腸菌	家庭	家庭	家庭	腹痛、下痢	不明	
29	8月29日	岩城町	39	9	—	消防学校の食堂で提供した食事（不明）	カンピロバクター	飲食店 消防学校	飲食店 消防学校	飲食店 消防学校	下痢、腹痛 発熱、嘔気	不明	自主休業3日 営業停止2日
30	8月31日	釧路市	不明	1	—	不明	毒素原性大腸菌（O 169）	不明	不明	不明	腹痛、下痢	不明	秋田市で発見
31	8月13日～9月5日	横手市 他	47	9	—	焼肉店で提供した食事（不明）	腸管出血性大腸菌O 157	飲食店 焼き肉屋	飲食店 焼き肉屋	飲食店 焼き肉屋	腹痛、下痢 血便	二次汚染	自主休業1日 営業禁止
32	9月3日	秋田市	7	3	—	不明	サルモネラO9（エンテリティディス）	家庭	家庭	家庭	腹痛、発熱 下痢、嘔気	不明	

33	9月4日	中国	12	1	—	不明	ナグビブリオ	不明	不明	不明	腹痛、下痢	不明	秋田市で発見
34	9月5日	横手市	6	3	—	不明	腸炎ビブリオ	不明	不明	不明	下痢、腹痛 嘔吐	不明	
35	9月6日	昭和町	不明	1	—	不明	サルモネラ	家庭	家庭	家庭	下痢、腹痛 発熱	不明	
36	9月8日	大森町	44	13	—	不明	腸炎ビブリオ	不明	集会所	不明	腰痛、下痢 嘔吐、発熱	不明	
37	9月12日	秋田市	不明	1	—	不明	腸炎ビブリオ	不明	不明	不明	腹痛、下痢 嘔吐、発熱	不明	
38	9月13日	秋田市	4	1	—	家庭料理（推定）	腸炎ビブリオ	家庭	家庭	家庭	腹痛、下痢 発熱、嘔吐	不明	
39	9月13日	秋田市	7	3	—	不明 （推定：毛ガニ）	腸炎ビブリオ	家庭	家庭	家庭	腹痛、下痢 嘔吐、発熱	不明	
40	9月13日	秋田市	4	2	—	不明	腸炎ビブリオ	家庭	家庭	家庭	下痢、腹痛 嘔吐、悪寒	不明	
41	9月15日	秋田市	4	1	—	不明	サルモネラO9 （エンテリティディス）	家庭	家庭	家庭	腹痛、下痢 悪寒	不明	
42	9月15日	秋田市	6	3	—	不明	腸炎ビブリオ	不明	不明	不明	腹痛、下痢 悪寒、吐気	不明	
43	9月16日	秋田市	3	3	—	不明	腸炎ビブリオ （O3：K6）	不明	不明	不明	腹痛、下痢 嘔吐、発熱	不明	
44	9月17日	大館市	6	6	—	キノコの吸い物	植物性自然毒 （クサウラベニタケ）	家庭	家庭	家庭	嘔気、嘔吐 下痢	ウラベニホテイシメジ（通称ゴンベイ）と誤認	
45	9月17日	青森市	1	1	—	不明	腸炎ビブリオ	不明	不明	不明	脱力感、腹部膨満、下痢、発熱	不明	秋田市で発見
46	9月19日	鷹巣町	7	7	—	キノコ汁	植物性自然毒 （クサウラベニタケ）	家庭	家庭	家庭	嘔気、嘔吐 下痢	ナラタケ（通称サワボダシ）と誤認	
47	9月19日	秋田市	1	1	—	不明	腸炎ビブリオ （O3：K6）	不明	不明	不明	腹痛、嘔吐 下痢、発熱	不明	
48	9月23日	大森町	2	2	—	キノコの吸い物	植物性自然毒 （シロテングタケ （シラフタケ））	家庭	家庭	家庭	嘔気、嘔吐	サワマツタケと誤認キノコをもらいうけた	
49	9月24日	阿仁町	37	5	—	三色団子	黄色ブドウ球菌 （エンテロトキシンA型、コアグラーゼVII型）	菓子製造所	事業所（保育所）	菓子製造所	嘔吐、腹痛 下痢	衛生知識不足	自主休業2日間 営業停止3日間
50	9月24日	秋田市	1	1	—	不明	サルモネラ09 （エンテリティディス）	家庭	家庭	家庭	下痢、腹痛 発熱	不明	
51	9月27日	協和町	18	3	—	生食用魚介類 （刺身）	腸炎ビブリオ （O1：K56）	飲食店（仕出し）	家庭	飲食店（仕出し）	腹痛、下痢 嘔吐		自主休業4日間 営業停止2日間
52	9月27日	秋田市	1	1	—	不明	サルモネラ	不明	不明	不明		不明	
53	9月29日	大森町	1	1	—	キノコの鍋物	植物性自然毒 （シロテングタケ （シラフタケ））	家庭	家庭	家庭	吐気 腎機能障害	バカマツタケ（サワマツタケ）と誤認	
54	10月2日	秋田市 能代市 他	74	42	—	飲食店の食事 （不明）	カンピロバクター	飲食店（旅館）	飲食店（旅館）	飲食店（旅館）	下痢、発熱 腹痛	不明	
55	10月8日	秋田市	38	8	—	不明	腸炎ビブリオ （O3：K6、O3：K41）	不明	不明	不明	腹痛、悪寒 下痢、発熱	食品保管の不適切 調理工程不備	
56	10月10日	秋田市	2	2	—	不明	腸炎ビブリオ （O1：K56）	不明	不明	不明	吐気、嘔吐 下痢、発熱	不明	
57	10月10日	秋田市	4	1	—	不明	下痢原性大腸菌 （O166）	不明	不明	不明	腹痛、下痢	不明	
58	10月15日	中国 国内	420	192	—	不明	大腸菌（EHEC,EPEC,ETEC）カンピロバクター、サルモネラ（01、03、07、09）	不明	不明	不明	吐気、腹痛 下痢、発熱 頭痛	不明	秋田市で発見
59	10月24日	鷹巣町 阿仁町 他	110	45	—	ラタン（ロブスター、ホタテ） （推定）	サルモネラ・エンテリティディス （ファージ型4）	飲食店（仕出し）	家庭	飲食店（仕出し）	下痢、発熱 悪寒、腹痛	食品取扱不備 （加熱不十分）	自主休業2日間 営業停止3日間 （再自主休業2日）
60	10月30日	秋田市	5	1	—	不明	サルモネラO9 （エンテリティディス）	不明	不明	不明	腹痛、発熱 下痢	不明	
61	11月4日	秋田市	3	2	—	不明	サルモネラO9 （エンテリティディス）	不明	不明	不明	腹痛、発熱 下痢、嘔吐	不明	
62	12月2日	大館市	5	3	—	不明	サルモネラ・エンテリティディス	家庭	家庭	家庭	腹痛、下痢 発熱	不明	
63	12月10日	秋田市	3	1	—	不明	サルモネラO9	不明	不明	不明	発熱、吐気 下痢	不明	

資料：生活衛生課

第　8　章

母　体　保　護

第52表　人工妊娠中絶数・妊娠週数、年次・年齢別　　平成11年

区分		総数	満7週以前	満8週～満11週	満12週～満15週	満16週～満19週	満20週・満21週	不詳
平成元年		7,210	3,986	2,885	162	109	66	2
2		6,915	3,878	2,697	168	101	66	5
3		6,591	3,671	2,602	172	96	44	6
4		5,949	3,388	2,276	154	88	43	—
5		5,439	3,048	2,090	171	82	48	—
6		4,925	2,941	1,752	131	75	26	—
7		4,699	2,760	1,732	120	58	29	—
8		4,346	2,659	1,502	97	66	22	—
9		3,993	2,411	1,385	98	61	26	12
10		3,945	2,341	1,401	104	57	31	11
11		4,164	2,360	1,597	100	59	27	21
年齢別（11年）	20歳未満	568	269	247	26	17	6	3
	20～24	978	535	389	25	14	8	7
	25～29	744	416	291	21	12	2	2
	30～34	722	433	261	14	8	4	2
	35～39	745	449	274	12	4	3	3
	40～44	365	232	121	2	—	3	4
	45～49	39	26	12	—	—	1	—
	50歳以上	—	—	—	—	—	—	—
	不詳	3	—	2	—	1	—	—

（母体保護統計）

第53表　不妊手術実施数、年齢（5歳階級）・年次別　　平成11年

区　分	総　数	20歳未満	20～24	25～29	30～34	35～39	40～44	45～49	50歳以上	不　詳
平成元年	269	—	5	65	129	57	12	—	1	—
2	222	—	1	40	106	59	16	—	—	—
3	245	—	1	41	129	54	19	1	—	—
4	301	1	11	64	130	78	15	2	—	—
5	236	—	2	36	130	45	19	4	—	—
6	200	—	1	36	88	64	9	1	1	—
7	147	—	1	26	69	41	9	1	—	—
8	154	—	1	26	69	42	16	—	—	—
9	134	—	—	20	52	45	13	2	—	2
10	144	—	1	1	66	42	13	4	0	0
11	117	—	1	19	50	35	11	1	—	—

（母体保護統計）

第54表　不妊手術実施数、年齢（5歳階級）・性・事由別　　平成11年

区　分	総数	20歳未満	20～24	25～29	30～34	35～39	40～44	45～49	50歳以上	不詳
総数	117	—	1	19	50	35	11	1	—	—
母体の生命危機	26	—	1	4	13	6	1	—	—	—
母体の健康低下	91	—	—	15	37	29	10	1	—	—
男　総数	8	—	—	—	2	3	3	—	—	—
母体の生命危機	—	—	—	—	—	—	—	—	—	—
母体の健康低下	8	—	—	—	2	3	3	—	—	—
女　総数	109	—	1	19	48	32	8	1	—	—
母体の生命危機	26	—	1	4	13	6	1	—	—	—
母体の健康低下	83	—	—	15	35	26	7	1	—	—

（母体保護統計）

第　9　章

予　防　衛　生

第55表　妊娠の届出、保健所別

平成11年度

総数	大館	鷹巣	能代	秋田市	秋田中央	本荘	大曲	横手	湯沢
9,290	1,105	284	693	2,764	830	986	1,136	857	636

（地域保健事業報告）

第56表　健康診断実施状況、保健所活動 ― 市町村の実施

平成11年度

			総数	大館	鷹巣	能代	秋田市	秋田中央	本荘	大曲	横手	湯沢
保健所活動	総数		19,329	—	220	—	18,307	—	215	370	163	54
	結核	定期	17,590	—	—	—	17,590	—	—	—	—	—
		定期外	1,667	—	220	—	717	—	215	370	145	—
	精神		—	—	—	—	—	—	—	—	—	—
	療育		—	—	—	—	—	—	—	—	—	—
	成人病	悪性新生物	—	—	—	—	—	—	—	—	—	—
		循環器疾患	—	—	—	—	—	—	—	—	—	—
		その他	—	—	—	—	—	—	—	—	—	—
	母子	妊婦	—	—	—	—	—	—	—	—	—	—
		産婦	20	—	—	—	—	—	—	—	—	20
		乳児	31	—	—	—	—	—	—	—	9	22
		幼児	12	—	—	—	—	—	—	—	9	3
	一般		—	—	—	—	—	—	—	—	—	—
	その他		9	—	—	—	—	—	—	—	—	9
市町村の実施	総数		315,573	21,719	10,241	26,552	18,307	25,113	39,059	54,080	84,776	35,726
	結核		204,038	18,916	7,709	14,402	18,307	15,304	23,878	49,052	28,937	27,533
	成人病	悪性新生物	72,997	388	7	9,375	—	4,858	10,814	1,101	46,448	6
		肝臓がん（再掲）	—	—	—	—	—	—	—	—	—	—
		前立腺がん（再掲）	666	—	—	—	—	470	196	—	—	—
		循環器疾患	22,674	106	—	1,340	—	3,274	2,480	270	8,438	6,766
		その他	11,131	2,309	462	874	—	1,630	1,712	2,517	693	934
		骨粗しょう症（再掲）	10,391	2,309	462	852	—	1,630	1,712	2,517	406	503
	その他		4,733	—	2,063	561	—	47	175	1,140	260	487

（地域保健事業報告）

第57表　妊産婦・乳幼児健康診査、保健所別

平成11年度

区分		一般健康審査										精密健康診査受診実人員							妊婦B型肝炎検査実人員		
		妊婦		産婦		乳児		幼児												事後指導	
								1歳6か月児健康診査		3歳児健康診査					1歳6か月児健康審査	3歳児健康診断	その他	B型肝炎検査			
		受診実人員	受診延人員	受診実人員	受診延人員	受診実人員	受診延人員	対象人員	受診実人員	対象人員	受診実人員	妊婦	産婦	乳児					妊婦	乳児	
市町村の実施	総数	13,270	18,395	—	—	18,280	22,566	9,614	9,100	9,934	9,282	1,195	1,447	8	—	100	111	847	5	4,934	313	1
	大館	1,181	2,624	—	—	1,876	2,073	1,043	996	1,125	1,070	45	45	8	—	19	15	177	—	955	312	—
	鷹巣	354	569	—	—	316	545	345	341	303	296	215	215	—	—	—	4	46	—	252	—	—
	能代	820	1,322	—	—	1,152	1,560	788	743	798	718	53	53	—	—	26	7	55	—	649	—	—
	秋田市	5,257	5,257	—	—	8,152	8,152	2,906	2,691	2,855	2,616	—	—	—	—	—	45	237	—	—	—	—
	秋田中央	883	1,479	—	—	1,337	2,165	842	804	925	870	4	4	—	—	32	13	125	—	713	—	—
	本荘	1,473	1,873	—	—	2,157	3,281	1,013	976	1,074	1,024	638	890	—	—	17	11	49	3	511	1	1
	大曲	1,280	2,326	—	—	1,465	2,447	1,151	1,108	1,232	1,183	91	91	—	—	—	4	58	—	941	—	—
	横手	1,162	1,485	—	—	1,247	1,614	849	809	861	795	108	108	—	—	4	9	43	—	302	—	—
	湯沢	860	1,460	—	—	578	729	677	632	761	710	41	41	—	—	2	3	57	2	611	—	—

（地域保健事業報告）

第58表　妊産婦・乳幼児等保健指導、個別 ― 集団別、保健所活動 ― 市町村の実施

区分		個別								集団								
		妊婦		産婦		乳児		幼児		電話相談	思春期・未婚女性学級		婚前・新婚学級		母（両）親学級		育児学級	
		実人員	延人員	実人員	延人員	実人員	延人員	実人員	延人員	延人員	開催回数	参加延人員	開催回数	参加延人員	開催回数	参加延人員	開催回数	参加延人員
総数		2,932	3,139	397	406	5,170	6,454	5,868	8,160	5,973	51	1,797	—	—	193	2,700	423	7,169
保健所活動	総数	14	14	29	36	467	480	840	1,529	613	4	363	—	—	11	602	108	2,615
	大館	—	—	—	—	—	—	111	303	10	—	—	—	—	—	—	—	—
	鷹巣	—	—	—	—	13	13	28	30	3	—	—	—	—	—	—	—	—
	能代	—	—	—	—	—	—	52	112	9	—	—	—	—	—	—	3	45
	秋田市	14	14	—	—	392	392	358	358	414	2	28	—	—	11	602	93	2,484
	秋田中央	—	—	—	—	—	—	—	—	5	—	—	—	—	—	—	—	—
	本荘	—	—	—	—	3	6	108	258	100	—	—	—	—	—	—	—	—
	大曲	—	—	—	—	24	27	108	250	34	—	—	—	—	—	—	12	86
	横手	—	—	29	36	29	36	4	4	3	2	335	—	—	—	—	—	—
	湯沢	—	—	—	—	6	6	71	214	35	—	—	—	—	—	—	—	—
市町村の実施	総数	2,918	3,125	368	370	4,703	5,974	5,028	6,631	5,360	47	1,434	—	—	182	2,098	315	4,554
	大館	770	788	28	28	724	1,004	237	450	1,691	4	221	—	—	28	588	28	312
	鷹巣	122	122	—	—	539	561	550	550	158	8	135	—	—	43	263	32	460
	能代	228	278	1	1	473	512	904	939	290	3	65	—	—	4	14	35	933
	秋田市	—	—	—	—	—	—	—	—	—	—	—	—	—	—	—	—	—
	秋田中央	565	567	129	129	925	1,088	1,153	1,279	633	7	117	—	—	13	61	62	984
	本荘	80	80	51	51	262	576	604	648	1,548	17	629	—	—	9	254	2	60
	大曲	982	1,112	1	1	1,036	1,213	1,066	1,162	480	2	25	—	—	45	497	119	1,058
	横手	50	50	106	106	422	533	191	546	198	4	199	—	—	38	407	27	674
	湯沢	121	128	52	54	322	487	323	1,057	362	2	43	—	—	2	14	10	73

（地域保健事業報告）

第59表　妊産婦・新生児・未熟児・乳児・幼児訪問指導実施状況、保健所活動 ― 市町村の実施

平成11年度

区分		妊婦		産婦		新生児		未熟児		乳児		幼児	
		実人員	延人員	実人員	延人員	実人員	延人員	実人員	延人員	実人員	延人員	実人員	延人員
総数		615	848	2,052	2,210	1,436	1,568	415	446	1,150	1,481	694	888
保健所活動	総数	21	21	388	438	191	238	307	331	99	100	58	64
	大館	—	—	43	43	—	—	46	55	11	11	11	11
	鷹巣	—	—	8	8	—	—	11	11	—	—	1	1
	能代	—	—	—	—	—	—	4	6	—	—	1	1
	秋田市	21	21	183	230	185	232	64	69	28	29	22	28
	秋田中央	—	—	31	31	—	—	31	31	36	36	—	—
	本荘	—	—	50	50	—	—	62	62	—	—	12	12
	大曲	—	—	43	44	—	—	51	56	12	12	4	4
	横手	—	—	20	22	—	—	23	26	9	9	—	—
	湯沢	—	—	10	10	6	6	15	15	3	3	7	7
市町村の実施	総数	594	827	1,664	1,772	1,245	1,330	108	115	1,051	1,381	636	824
	大館	131	131	84	84	83	83	—	—	106	119	111	154
	鷹巣	21	22	49	58	18	27	—	—	33	33	29	47
	能代	9	9	173	173	150	150	1	1	67	121	75	98
	秋田市	—	—	—	—	—	—	—	—	—	—	—	—
	秋田中央	100	106	244	249	163	167	5	5	126	143	125	151
	本荘	1	1	94	94	45	45	9	9	133	137	28	39
	大曲	114	115	385	403	174	175	11	12	306	325	70	83
	横手	105	323	236	258	239	254	10	11	206	423	71	87
	湯沢	92	99	216	223	188	197	8	8	46	51	105	137

（地域保健事業報告）

第60表　衛生教育開催回数・延人員、開催内容・保健所別

平成11年度

区分		総数	感染症	エイズ(再掲)	精神	難病	母子	老人・成人	栄養・健康増進	歯科	医事・薬事	食品	環境	地区組織活動	その他
回数	総数	1,231	74	34	82	31	195	21	260	39	19	215	11	262	22
	大館	153	18	8	19	3	—	—	20	3	9	44	—	35	2
	鷹巣	64	6	2	2	—	8	4	36	1	2	3	—	—	2
	能代	64	11	1	6	3	1	—	3	2	—	—	—	30	8
	秋田市	307	6	4	—	3	151	—	24	12	—	26	—	85	—
	秋田中央	121	4	1	5	1	8	3	21	—	—	—	—	78	1
	本荘	137	4	2	8	5	1	6	36	14	—	54	3	3	3
	大曲	186	11	7	32	8	18	1	67	2	8	33	2	—	4
	横手	139	8	4	6	3	7	7	34	4	—	43	3	22	2
	湯沢	60	6	5	4	5	1	—	19	1	—	12	3	9	—
延人員	総数	42,792	7,009	3,559	4,512	572	4,785	500	8,560	1,585	972	7,901	326	5,249	821
	大館	8,788	2,279	1,387	1,118	109	—	—	2,107	31	558	1,548	—	985	53
	鷹巣	2,104	515	60	142	—	99	20	957	17	96	168	—	—	90
	能代	986	296	40	144	65	10	—	121	49	—	—	—	171	130
	秋田市	10,281	890	400	—	52	4,302	—	836	644	—	1,276	—	2,281	—
	秋田中央	1,984	266	30	149	15	38	101	456	—	—	—	—	945	14
	本荘	5,273	558	320	438	59	120	138	1,450	552	—	1,766	90	96	6
	大曲	6,307	719	496	1,908	76	129	35	1,386	36	318	1,444	36	—	220
	横手	5,094	796	538	447	123	77	206	907	230	—	1,322	150	528	308
	湯沢	1,975	690	648	166	73	10	—	340	26	—	377	50	243	—

（地域保健事業報告）

第61表　栄養改善指導個別指導・集団指導実施状況、指導の種類・保健所活動　　平成11年度

区分				総数	大館	鷹巣	能代	秋田市	秋田中央	本荘	大曲	横手	湯沢
栄養指導	個別指導延人員	栄養指導	妊産婦	36	—	—	—	—	—	—	—	36	—
			乳幼児	2,154	—	—	—	1,958	—	51	55	71	19
			20歳未満	—	—	—	—	—	—	—	—	—	—
			20歳以上	1,883	162	222	349	—	—	686	316	43	105
		運動指導	妊産婦	—	—	—	—	—	—	—	—	—	—
			20歳未満	—	—	—	—	—	—	—	—	—	—
			20歳以上	743	26	—	10	—	—	541	138	—	28
		休養指導	妊産婦	—	—	—	—	—	—	—	—	—	—
			20歳未満	—	—	—	—	—	—	—	—	—	—
			20歳以上	—	—	—	—	—	—	—	—	—	—
		禁煙指導	妊産婦	—	—	—	—	—	—	—	—	—	—
			20歳未満	—	—	—	—	—	—	—	—	—	—
			20歳以上	45	—	—	10	—	—	—	35	—	—
	集団指導延人員	栄養指導	妊産婦	118	—	—	—	118	—	—	—	—	—
			乳幼児	1,161	—	—	—	945	38	8	105	39	26
			20歳未満	466	—	—	—	—	301	—	—	165	—
			20歳以上	3,400	194	420	239	—	125	747	1,062	166	447
		運動指導	妊産婦	—	—	—	—	—	—	—	—	—	—
			20歳未満	25	—	—	—	—	25	—	—	—	—
			20歳以上	844	278	14	60	—	—	145	207	—	140
		休養指導	妊産婦	—	—	—	—	—	—	—	—	—	—
			20歳未満	—	—	—	—	—	—	—	—	—	—
			20歳以上	170	—	—	—	—	—	145	25	—	—
		禁煙指導	妊産婦	—	—	—	—	—	—	—	—	—	—
			20歳未満	292	—	—	—	—	—	—	—	292	—
			20歳以上	135	—	—	—	—	—	50	35	—	50
給食施設等指導	延施設数	集団給食施設		260	40	25	20	42	41	7	48	9	28
		その他の給食施設		237	39	28	32	23	17	4	34	30	30

（地域保健事業報告）

第62表　栄養改善指導個別指導・集団指導実施状況、指導の種類・保健所別、市町村の実施

平成11年度

区分				総数	大館	鷹巣	能代	秋田市	秋田中央	本荘	大曲	横手	湯沢
栄養指導	個別指導延人員	栄養指導	妊産婦	1,461	44	36	48	—	220	151	520	388	54
			乳幼児	12,583	112	35	991	1,958	2,078	2,697	2,244	1,221	1,247
			20歳未満	192	—	18	—	—	101	40	4	—	29
			20歳以上	4,338	—	7	—	—	473	1,517	1,037	474	830
		運動指導	妊産婦	69	—	—	—	—	45	—	24	—	—
			20歳未満	26	—	—	—	—	26	—	—	—	—
			20歳以上	415	—	—	—	—	—	302	100	—	13
		休養指導	妊産婦	137	—	—	22	—	45	—	70	—	—
			20歳未満	—	—	—	—	—	—	—	—	—	—
			20歳以上	18	—	—	—	—	—	—	18	—	—
		禁煙指導	妊産婦	451	—	3	5	—	45	—	10	388	—
			20歳未満	—	—	—	—	—	—	—	—	—	—
			20歳以上	44	—	—	—	—	—	—	44	—	—
	集団指導延人員	栄養指導	妊産婦	1,595	311	209	324	118	28	69	255	267	14
			乳幼児	17,941	1,765	1,380	421	945	1,161	3,068	3,228	1,738	4,235
			20歳未満	1,729	—	217	123	—	42	404	466	101	376
			20歳以上	18,716	635	210	245	—	522	6,934	3,472	4,611	2,087
		運動指導	妊産婦	263	107	19	—	—	—	—	79	58	—
			20歳未満	228	—	200	—	—	—	—	—	28	—
			20歳以上	5,115	513	96	241	—	—	1,836	1,414	690	325
		休養指導	妊産婦	377	—	239	24	—	—	—	114	—	—
			20歳未満	—	—	—	—	—	—	—	—	—	—
			20歳以上	190	—	—	76	—	—	114	—	—	—
		禁煙指導	妊産婦	387	—	239	—	—	—	—	105	43	—
			20歳未満	653	—	—	—	—	653	—	—	—	—
			20歳以上	325	—	—	—	—	—	—	—	310	—

（地域保健事業報告）

第63表　療育指導の医療相談・補装具相談（機能障害の種類・保健所活動）　平成11年度

区分		実人員 本年初回被指導	医療相談（被指導延人員） 総数	要治療 肢体不自由児施設収容	要治療 育成医療	要治療 その他の医療	治療不能	治療不要	補装具相談（被指導延人員） 総数	要交付	要修理	装着指導	不要
総数	総数	329	284	—	282	2	—	—	150	113	37	—	—
	大館	45	46	—	46	—	—	—	4	4	—	—	—
	鷹巣	10	11	—	11	—	—	—	4	3	1	—	—
	能代	29	29	—	29	—	—	—	—	—	—	—	—
	秋田市	109	89	—	89	—	—	—	69	4	21	—	—
	秋田中央	46	23	—	23	—	—	—	23	19	4	—	—
	本荘	14	—	—	—	—	—	—	15	13	2	—	—
	大曲	—	37	—	35	2	—	—	3	3	—	—	—
	横手	47	32	—	32	—	—	—	15	12	3	—	—
	湯沢	29	17	—	17	—	—	—	17	11	6	—	—
肢体不自由	総数	117	55	—	55	—	—	—	92	84	8	—	—
	大館	9	6	—	6	—	—	—	4	4	—	—	—
	鷹巣	6	7	—	7	—	—	—	4	3	1	—	—
	能代	13	13	—	13	—	—	—	—	—	—	—	—
	秋田市	39	17	—	17	—	—	—	39	34	5	—	—
	秋田中央	22	5	—	5	—	—	—	17	17	—	—	—
	本荘	9	—	—	—	—	—	—	10	9	1	—	—
	大曲	—	4	—	4	—	—	—	2	2	—	—	—
	横手	14	3	—	3	—	—	—	11	10	1	—	—
	湯沢	5	—	—	—	—	—	—	5	5	—	—	—
視覚障害	総数	34	37	—	37	—	—	—	8	8	—	—	—
	大館	1	1	—	1	—	—	—	4	4	—	—	—
	鷹巣	—	—	—	—	—	—	—	—	—	—	—	—
	能代	2	2	—	2	—	—	—	—	—	—	—	—
	秋田市	13	13	—	13	—	—	—	1	1	—	—	—
	秋田中央	1	1	—	1	—	—	—	—	—	—	—	—
	本荘	—	—	—	—	—	—	—	—	—	—	—	—
	大曲	—	5	—	5	—	—	—	—	—	—	—	—
	横手	9	9	—	9	—	—	—	—	—	—	—	—
	湯沢	8	6	—	6	—	—	—	3	3	—	—	—

（地域保健事業報告）

第63表　（つづき）　平成11年度

区分		実人員 本年初回被指導	医療相談（被指導延人員） 総数	要治療 肢体不自由児施設収容	要治療 育成医療	要治療 その他の医療	治療不能	治療不要	補装具相談（被指導延人員） 総数	要交付	要修理	装着指導	不要
聴覚・平衡機能障害	総数	39	6	—	6	—	—	—	54	25	29	—	—
	大館	—	—	—	—	—	—	—	—	—	—	—	—
	鷹巣	1	1	—	1	—	—	—	—	—	—	—	—
	能代	—	—	—	—	—	—	—	—	—	—	—	—
	秋田市	16	3	—	3	—	—	—	29	13	16	—	—
	秋田中央	6	—	—	—	—	—	—	6	2	4	—	—
	本荘	5	—	—	—	—	—	—	5	4	1	—	—
	大曲	—	1	—	1	—	—	—	1	1	—	—	—
	横手	5	1	—	1	—	—	—	4	2	2	—	—
	湯沢	6	—	—	—	—	—	—	9	3	6	—	—
音声言語機能障害	総数	60	81	—	81	—	—	—	—	—	—	—	—
	大館	16	19	—	19	—	—	—	—	—	—	—	—
	鷹巣	1	1	—	1	—	—	—	—	—	—	—	—
	能代	7	7	—	7	—	—	—	—	—	—	—	—
	秋田市	15	24	—	24	—	—	—	—	—	—	—	—
	秋田中央	8	8	—	8	—	—	—	—	—	—	—	—
	本荘	—	—	—	—	—	—	—	—	—	—	—	—
	大曲	—	9	—	9	—	—	—	—	—	—	—	—
	横手	10	10	—	10	—	—	—	—	—	—	—	—
	湯沢	3	3	—	3	—	—	—	—	—	—	—	—
心臓障害	総数	54	66	—	66	—	—	—	—	—	—	—	—
	大館	13	14	—	14	—	—	—	—	—	—	—	—
	鷹巣	1	1	—	1	—	—	—	—	—	—	—	—
	能代	7	7	—	7	—	—	—	—	—	—	—	—
	秋田市	20	23	—	23	—	—	—	—	—	—	—	—
	秋田中央	3	3	—	3	—	—	—	—	—	—	—	—
	本荘	—	—	—	—	—	—	—	—	—	—	—	—
	大曲	—	8	—	8	—	—	—	—	—	—	—	—
	横手	5	5	—	5	—	—	—	—	—	—	—	—
	湯沢	5	5	—	5	—	—	—	—	—	—	—	—

第63表　（つづき）　　平成11年度

区分		実人員 本年初回被指導	医療相談（被指導延人員） 総数	要治療 不児童施設収容	要治療 自体不自由	要治療 育成医療	要治療 その他の医療	治療不能	治療不要	補装具相談（被指導延人員） 総数	要交付	要修理	装着指導	不要
腎臓障害	総数	9	12	—		12	—	—	—	—	—	—	—	—
	大館	3	3	—		3	—	—	—	—	—	—	—	—
	鷹巣	—	—	—		—	—	—	—	—	—	—	—	—
	能代	—	—	—		—	—	—	—	—	—	—	—	—
	秋田市	1	2	—		2	—	—	—	—	—	—	—	—
	秋田中央	4	4	—		4	—	—	—	—	—	—	—	—
	本荘	—	—	—		—	—	—	—	—	—	—	—	—
	大曲	—	2	—		2	—	—	—	—	—	—	—	—
	横手	1	1	—		1	—	—	—	—	—	—	—	—
	湯沢	—	—	—		—	—	—	—	—	—	—	—	—
その他	総数	16	27	—		25	2	—	—	—	—	—	—	—
	大館	3	3	—		3	—	—	—	—	—	—	—	—
	鷹巣	1	1	—		1	—	—	—	—	—	—	—	—
	能代	—	—	—		—	—	—	—	—	—	—	—	—
	秋田市	5	7	—		7	—	—	—	—	—	—	—	—
	秋田中央	2	2	—		2	—	—	—	—	—	—	—	—
	本荘	—	—	—		—	—	—	—	—	—	—	—	—
	大曲	—	8	—		6	2	—	—	—	—	—	—	—
	横手	3	3	—		3	—	—	—	—	—	—	—	—
	湯沢	2	3	—		3	—	—	—	—	—	—	—	—

第64表　結核健康診断受診者数・予防接種被接種者数・被発見者数（定期 ― 定期外・保健所別）

区分		総数	定期													定期外		乳幼児のうち再ツベルクリン反応検査者(再掲)
			事業者	学				校長				施設の長	市町村長		患者家族	その他	
				小1	小2	中1	中2	高1	高2	高3	その他		乳幼児	その他			
総数	ツベルクリン反応検査 被注射者数	47,663	•	10,645	6,998	12,773	5,016	•	•	•	•	106	10,965	—	611	549	41
	ツベルクリン反応検査 被判定者数	47,303	•	10,606	6,949	12,692	4,971	•	•	•	•	103	10,822	—	611	549	41
	ツベルクリン反応検査 陰性者数	24,205	•	6,795	1,498	4,725	1,050	•	•	•	•	63	9,862	—	117	95	27
	ツベルクリン反応検査 陽性者数	23,098	•	3,811	5,451	7,967	3,921	•	•	•	•	40	960	—	494	454	14
	BCG接種者数	23,717	•	5,102	1,483	4,668	1,050	•	•	•	•	8	9,758	3	9	23	•
	間接撮影者数	303,099	87,169	•	•	•	•	13,440	12	16	10,864	5,484	•	186,089	1	24	•
	直接撮影者数	26,345	10,629	33	•	327	•	66	—	—	529	3,256	•	8,881	1,198	1,426	•
	かくたん検査者数	3,347	72	1	•	28	•	10	—	—	9	30	•	2,327	572	296	•
	被発見者数 結核患者	38	4	—	•	—	•	—	—	—	1	4	•	15	14	1	•
	被発見者数 結核発病のおそれがあると診断された者	44	4	•	•	•	•	•	•	•	—	1	•	—	30	9	•
大館	ツベルクリン反応検査 被注射者数	5,284	•	1,222	848	1,315	604	•	•	•	•	86	1,130	—	77	2	—
	ツベルクリン反応検査 被判定者数	5,235	•	1,219	846	1,306	588	•	•	•	•	86	1,111	—	77	2	—
	ツベルクリン反応検査 陰性者数	3,039	•	831	235	636	161	•	•	•	•	54	1,106	—	16	—	—
	ツベルクリン反応検査 陽性者数	2,196	•	388	611	670	427	•	•	•	•	32	5	—	61	2	—
	BCG接種者数	2,953	•	824	233	630	159	•	•	•	•	—	1,104	3	—	—	•
	間接撮影者数	14,960	440	•	•	•	•	1,704	10	15	498	911	•	11,382	—	—	•
	直接撮影者数	979	204	—	•	9	•	—	—	—	145	255	•	12	233	121	•
	かくたん検査者数	164	—	—	•	—	•	—	—	—	—	3	•	—	146	15	•
	被発見者数 結核患者	4	—	—	•	—	•	—	—	—	—	—	•	—	4	—	•
	被発見者数 結核発病のおそれがあると診断された者	2	—	•	•	•	•	•	•	•	—	—	•	—	1	1	•
鷹巣	ツベルクリン反応検査 被注射者数	1,712	•	397	290	470	193	•	•	•	•	—	320	—	42	—	—
	ツベルクリン反応検査 被判定者数	1,709	•	397	290	470	190	•	•	•	•	—	320	—	42	—	—
	ツベルクリン反応検査 陰性者数	934	•	270	102	180	58	•	•	•	•	—	320	—	4	—	—
	ツベルクリン反応検査 陽性者数	775	•	127	188	290	132	•	•	•	•	—	—	—	38	—	—
	BCG接種者数	929	•	270	102	179	58	•	•	•	•	—	320	—	—	—	•
	間接撮影者数	12,644	2,741	•	•	•	•	525	—	—	59	877	•	8,442	—	—	•
	直接撮影者数	1,275	677	4	•	12	•	4	—	—	—	303	•	56	53	166	•
	かくたん検査者数	212	28	—	•	2	•	—	—	—	—	—	•	158	24	—	•
	被発見者数 結核患者	3	—	—	•	—	•	—	—	—	—	—	•	—	3	—	•
	被発見者数 結核発病のおそれがあると診断された者	6	3	•	•	•	•	•	•	•	—	—	•	—	3	—	•

（地域保健事業報告）

区分		総数	定期												定期外		乳幼児のうち再ツベルクリン反応検査者(再掲)
			事業者	学				校長				施設の長	市町村長		患者家族	その他	
				小1	小2	中1	中2	高1	高2	高3	その他		乳幼児	その他			
能代	ツベルクリン反応検査 被注射者数	4,112	•	916	659	1,180	516	•	•	•	•	—	813	—	28	—	4
	ツベルクリン反応検査 被判定者数	4,050	•	898	649	1,148	513	•	•	•	•	—	814	—	28	—	4
	ツベルクリン反応検査 陰性者数	2,259	•	648	174	510	120	•	•	•	•	—	807	—	—	—	4
	ツベルクリン反応検査 陽性者数	1,797	•	250	475	638	393	•	•	•	•	—	7	—	28	—	—
	BCG接種者数	2,208	•	623	167	496	116	•	•	•	•	—	806	—	—	—	•
	間接撮影者数	24,865	10,158	•	•	•	•	1,244	—	—	14	251	•	13,198	—	—	•
	直接撮影者数	3,547	701	—	•	—	•	3	—	—	69	447	•	2,203	97	—	•
	かくたん検査者数	189	13	—	•	—	•	—	—	—	—	12	•	114	50	—	•
	被発見者数 結核患者	3	—	—	•	—	•	—	—	—	—	1	•	2	—	—	•
	被発見者数 結核発病のおそれがあると診断された者	—	—	•	•	•	•	•	•	•	•	—	•	—	—	—	•
秋田市	ツベルクリン反応検査 被注射者数	12,507	•	2,907	1,566	3,474	1,011	•	•	•	•	1	2,944	—	84	520	17
	ツベルクリン反応検査 被判定者数	12,460	•	2,903	1,564	3,473	1,004	•	•	•	•	1	2,911	—	84	520	17
	ツベルクリン反応検査 陰性者数	5,946	•	1,616	206	933	194	•	•	•	•	1	2,891	—	14	91	15
	ツベルクリン反応検査 陽性者数	6,514	•	1,287	1,358	2,540	810	•	•	•	•	—	20	—	70	429	2
	BCG接種者数	5,841	•	—	206	924	215	•	•	•	•	—	2,860	—	—	23	•
	間接撮影者数	67,096	38,258	•	•	•	•	4,100	2	1	9,525	942	•	14,243	1	24	•
	直接撮影者数	8,787	6,771	12	•	180	•	41	—	—	277	411	•	403	129	563	•
	かくたん検査者数	175	19	—	•	14	•	10	—	—	9	3	•	—	44	76	•
	被発見者数 結核患者	6	3	—	•	—	•	—	—	—	—	1	•	—	2	—	•
	被発見者数 結核発病のおそれがあると診断された者	11	1	•	•	•	•	•	—	•	—	—	•	—	3	7	•
秋田中央	ツベルクリン反応検査 被注射者数	4,709	•	1,113	690	1,201	566	•	•	•	•	—	1,048	—	91	—	6
	ツベルクリン反応検査 被判定者数	4,681	•	1,111	687	1,195	565	•	•	•	•	—	1,032	—	91	—	6
	ツベルクリン反応検査 陰性者数	2,561	•	762	145	522	128	•	•	•	•	—	989	—	15	—	3
	ツベルクリン反応検査 陽性者数	2,120	•	349	542	673	437	•	•	•	•	—	43	—	76	—	3
	BCG接種者数	2,528	•	759	143	519	125	•	•	•	•	—	981	—	1	—	•
	間接撮影者数	27,049	5,161	•	•	•	•	747	—	—	365	607	•	20,169	—	—	•
	直接撮影者数	1,813	1,162	11	•	32	•	1	—	—	—	447	•	45	115	—	•
	かくたん検査者数	152	12	—	•	—	•	—	—	—	—	3	•	74	63	—	•
	被発見者数 結核患者	2	1	—	•	—	•	—	—	—	—	—	•	1	—	—	•
	被発見者数 結核発病のおそれがあると診断された者	—	—	•	•	•	•	•	•	•	—	—	•	—	—	—	•

区分		総数	定期											定期外		乳幼児のうち再ツベルクリン反応検査者(再掲)
			事業者	学				校長				施設の長	市町村長		患者家族	その他	
				小1	小2	中1	中2	高1	高2	高3	その他		乳幼児	その他			
本荘	ツベルクリン反応検査 被注射者数	4,385	•	958	624	1,206	385	•	•	•	•	19	1,112	—	54	27	—
	ツベルクリン反応検査 被判定者数	4,322	•	956	611	1,202	383	•	•	•	•	16	1,073	—	54	27	—
	ツベルクリン反応検査 陰性者数	2,178	•	566	135	319	69	•	•	•	•	8	1,070	—	7	4	—
	ツベルクリン反応検査 陽性者数	2,144	•	390	476	883	314	•	•	•	•	8	3	—	47	23	—
	BCG接種者数	2,127	•	558	135	313	58	•	•	•	•	8	1,054	—	1	—	•
	間接撮影者数	24,761	3,065	•	•	•	•	985	—	—	248	792	•	19,671	—	—	•
	直接撮影者数	1,447	732	4	•	55	•	6	—	—	11	333	•	115	96	95	•
	かくたん検査者数	167	—	—	•	6	•	—	—	—	—	—	•	106	33	22	•
	被発見者数 結核患者	2	—	—	•	—	•	—	—	—	—	1	•	—	—	1	•
	被発見者数 結核発病のおそれがあると診断された者	2	—	•	•	•	•	•	•	•	•	1	•	•	—	1	•
大曲	ツベルクリン反応検査 被注射者数	7,026	•	1,389	1,040	1,746	848	•	•	•	•	•	1,924	—	79	—	3
	ツベルクリン反応検査 被判定者数	6,958	•	1,381	1,022	1,717	835	•	•	•	•	•	1,924	—	79	—	3
	ツベルクリン反応検査 陰性者数	3,247	•	998	254	763	153	•	•	•	•	•	1,065	—	14	—	3
	ツベルクリン反応検査 陽性者数	3,711	•	383	768	954	682	•	•	•	•	•	859	—	65	—	—
	BCG接種者数	3,173	•	968	251	753	153	•	•	•	•	•	1,043	—	5	—	•
	間接撮影者数	60,344	13,915	•	•	•	•	1,693	—	—	12	323	•	44,401	—	—	•
	直接撮影者数	4,163	48	2	•	38	•	1	—	—	—	509	•	3,299	234	32	•
	かくたん検査者数	592	—	1	•	6	•	—	—	—	—	1	•	465	105	14	•
	被発見者数 結核患者	5	—	—	•	—	•	—	—	—	—	—	•	3	2	—	•
	被発見者数 結核発病のおそれがあると診断された者	16	—	•	•	•	•	•	•	•	•	—	•	•	16	—	•
横手	ツベルクリン反応検査 被注射者数	4,481	•	968	756	1,257	506	•	•	•	•	•	920	—	74	—	—
	ツベルクリン反応検査 被判定者数	4,458	•	967	755	1,257	506	•	•	•	•	•	899	—	74	—	—
	ツベルクリン反応検査 陰性者数	2,246	•	635	106	492	94	•	•	•	•	•	896	—	23	—	—
	ツベルクリン反応検査 陽性者数	2,212	•	332	649	765	412	•	•	•	•	•	3	—	51	—	—
	BCG接種者数	2,197	•	631	106	484	93	•	•	•	•	•	882	—	1	—	•
	間接撮影者数	44,100	13,301	•	•	•	•	1,454	—	—	134	415	•	28,796	—	—	•
	直接撮影者数	1,893	319	—	•	—	•	8	—	—	—	304	•	668	145	449	•
	かくたん検査者数	1,394	—	—	•	—	•	—	—	—	—	8	•	1,145	70	171	•
	被発見者数 結核患者	8	—	—	•	—	•	—	—	—	—	—	•	5	3	—	•
	被発見者数 結核発病のおそれがあると診断された者	1	—	•	•	•	•	•	•	•	—	—	•	•	1	—	•

第64表　（つづき）

平成11年度

区分		総数	定期												定期外		乳幼児のうち再ツベルクリン反応検査者(再掲)
			事業者	学				校長				施設の長	市町村長		患者家族	その他	
				小1	小2	中1	中2	高1	高2	高3	その他		乳幼児	その他			
湯沢	ツベルクリン反応検査 被注射者数	3,447	•	775	525	924	387	•	•	•	•	—	754	—	82	—	11
	ツベルクリン反応検査 被判定者数	3,430	•	774	525	924	387	•	•	•	•	—	738	—	82	—	11
	ツベルクリン反応検査 陰性者数	1,795	•	469	141	370	73	•	•	•	•	—	718	—	24	—	2
	ツベルクリン反応検査 陽性者数	1,635	•	305	384	554	314	•	•	•	•	—	20	—	58	—	9
	BCG接種者数	1,761	•	469	140	370	73	•	•	•	•	—	708	—	1	—	•
	間接撮影者数	27,280	130	•	•	•	•	988	—	—	9	366	•	25,787	—	—	•
	直接撮影者数	2,441	15	—	•	1	•	2	—	—	—	247	•	2,080	96	—	•
	かくたん検査者数	302	—	—	•	—	•	—	—	—	—	—	•	265	37	—	•
	被発見者数 結核患者	5	—	—	•	—	•	—	—	—	—	1	•	4	—	—	•
	被発見者数 結核発病のおそれがあると診断された者	6	—	•	•	•	•	•	•	•	•	—	•	—	6	—	•

第65表　歯科検診保健指導延人員（保健所別）― 市町村の実施　　平成11年度

区分		訪問によらない									訪問による			
		検診・保健指導延人員				予防処置・治療　延人員					検診・保健指導人員		予防処置・治療人員	
		総数	妊産婦	乳幼児	その他	予防処置				治療	実人員	延人員	実人員	延人員
						総数	妊産婦	乳幼児	その他					
総数		39,282	493	34,169	4,620	1,912	—	1,587	325	33	39	42	1	1
保健所活動	総数	9,589	—	8,457	1,132	—	—	—	—	—	10	10	—	—
	大館	42	—	13	29	—	—	—	—	—	—	—	—	—
	鷹巣	89	—	11	78	—	—	—	—	—	10	10	—	—
	能代	74	—	4	70	—	—	—	—	—	—	—	—	—
	秋田市	8,154	—	8,154	—	—	—	—	—	—	—	—	—	—
	秋田中央	259	—	40	219	—	—	—	—	—	—	—	—	—
	本荘	557	—	—	557	—	—	—	—	—	—	—	—	—
	大曲	163	—	19	144	—	—	—	—	—	—	—	—	—
	横手	45	—	37	8	—	—	—	—	—	—	—	—	—
	湯沢	206	—	179	27	—	—	—	—	—	—	—	—	—
市町村の実施	総数	29,693	493	25,712	3,488	1,912	—	1,587	325	33	29	32	1	1
	大館	3,143	164	2,979	—	32	—	32	—	—	—	—	—	—
	鷹巣	2,913	167	2,517	229	114	—	114	—	33	—	—	—	—
	能代	2,615	4	2,188	423	—	—	—	—	—	4	4	—	—
	秋田市	—	—	—	—	—	—	—	—	—	—	—	—	—
	秋田中央	2,509	18	2,248	243	42	—	42	—	—	—	—	—	—
	本荘	5,398	61	4,755	582	164	—	164	—	—	4	4	—	—
	大曲	6,106	62	5,152	892	1,093	—	1,093	—	—	6	6	—	—
	横手	3,751	17	3,652	82	—	—	—	—	—	7	8	1	1
	湯沢	3,258	—	2,221	1,037	467	—	142	325	—	8	10	—	—

（地域保健事業報告）

第66表　精神保健福祉相談被相談人員・デイ・ケア人員・訪問被指導人員、保健所活動

平成11年度

区分	実人員	相談（再掲） 実人員	延人員 総数	社会復帰	老人精神保健	アルコール	薬物	思春期	心の健康づくり	その他	デイ・ケア（再掲） 実人員	延人員	訪問指導（再掲） 実人員	延人員 総数	社会復帰	老人精神保健	アルコール	その他	電話相談延人員	普及啓発 精神障害者（家族）に対する教室等 開催回数	延人員	地域住民と精神障害者との地域交流会 開催回数	延人員
総数	1,603	1,233	3,516	1,590	90	215	3	21	331	1,256	217	2,229	666	2,723	2,327	16	34	346	2,804	26	468	28	27,715
大館	186	96	131	40	9	9	—	—	19	44	36	558	75	321	244	9	8	60	247	4	132	4	467
鷹巣	67	36	92	21	9	7	—	1	14	40	12	94	36	167	132	—	1	34	255	2	16	1	42
能代	245	162	640	418	15	33	—	6	36	132	34	389	49	275	255	—	—	20	118	11	33	3	83
秋田市	260	457	1,235	322	18	53	1	5	164	672	20	152	157	555	449	—	8	98	820	—	—	1	129
秋田中央	111	17	25	6	—	3	—	—	3	13	31	221	63	329	294	1	4	30	721	3	33	1	54
本荘	162	86	209	62	12	31	—	3	15	86	22	243	64	248	227	1	5	15	110	—	—	1	240
大曲	297	198	801	562	14	60	—	6	33	126	43	394	147	412	337	5	5	65	364	3	98	4	25,790
横手	152	99	168	29	9	6	2	—	33	89	10	81	43	228	207	—	3	18	102	2	143	1	60
湯沢	123	82	215	130	4	13	—	—	14	54	9	97	32	188	182	—	—	6	67	1	13	12	850

（地域保健事業報告）

第67表　精神保健福祉相談人員、デイ・ケア人員、訪問被指導等人員、― 市町村の実施　　平成11年度

区分	実人員	相談（再掲）		デイ・ケア（再掲）		訪問指導（再掲）		電話相談
		実人員	延人員	実人員	延人員	実人員	延人員	延人員
総数	549	577	1,564	30	192	364	1,000	1,360
大館	31	28	100	—	—	16	27	135
鷹巣	31	12	25	7	37	18	55	76
能代	13	3	13	—	—	14	23	8
秋田市	260	457	1,235	20	152	157	555	820
秋田中央	46	16	36	—	—	22	69	40
本荘	42	9	34	—	—	38	78	144
大曲	19	9	21	—	—	20	65	40
横手	66	26	56	—	—	49	71	41
湯沢	41	17	44	3	3	30	57	56

区分	普及啓発					
	地域住民への講演会等		精神障害者（家族）に対する教室等		地域住民と精神障害者との地域交流会	
	実人員	延人員	実人員	延人員	実人員	延人員
総数	37	905	4	22	8	197
大館	—	—	—	—	—	—
鷹巣	1	40	1	8	—	—
能代	19	245	—	—	—	—
秋田市	4	90	—	—	1	129
秋田中央	1	260	2	10	5	18
本荘	11	251	—	—	—	—
大曲	1	19	—	—	2	50
横手	—	—	1	4	—	—
湯沢	—	—	—	—	—	—

（地域保健事業報告）

第68表　難病相談、機能訓練、訪問指導等人員・保健所別、保健所活動、― 市町村の実施

平成11年度

区分		実人員	相談（再掲）								
			実人員	延人員							
				総数	申請等	医療	家庭看護	福祉制度	就労	就学	食事・栄養
保健所の実施	総数	2,608	2,575	2,916	2,654	104	32	39	2	—	15
	大館	85	82	94	68	12	1	1	—	—	—
	鷹巣	6	6	11	4	1	2	1	—	—	—
	能代	380	372	397	388	1	4	1	—	—	2
	秋田市	176	176	214	173	11	12	9	1	—	5
	秋田中央	483	467	470	467	—	1	—	—	—	—
	本荘	507	507	538	507	10	6	—	—	—	—
	大曲	236	230	315	276	15	—	12	—	—	—
	横手	423	423	475	423	35	5	12	—	—	—
	湯沢	312	312	402	348	19	1	3	1	—	8

区分		相談（再掲）		機能訓練（再掲）		訪問指導（再掲）		電話相談	患者・家族に対する学習会	
		延人員		実人員	延人員	実人員	延人員	延人員	開催回数	延人員
		歯科	その他							
保健所の実施	総数	—	69	110	112	57	79	220	36	602
	大館	—	11	—	—	3	3	68	4	101
	鷹巣	—	3	—	—	—	—	15	6	64
	能代	—	1	—	—	8	11	9	3	65
	秋田市	—	3	—	—	7	8	52	3	52
	秋田中央	—	2	2	2	14	19	30	1	11
	本荘	—	15	—	—	6	7	—	3	37
	大曲	—	12	31	31	12	24	11	8	76
	横手	—	—	64	64	—	—	20	3	123
	湯沢	—	22	13	15	7	7	15	5	73

区分		実人員	相談（再掲）		機能訓練（再掲）		訪問指導（再掲）		電話相談
			実人員	延人員	実人員	延人員	実人員	延人員	延人員
市町村の実施	総数	292	243	336	33	390	47	163	132
	大館	5	5	12	—	—	—	—	5
	鷹巣	7	5	6	—	—	2	4	6
	能代	7	—	—	—	—	9	45	20
	秋田市	176	176	214	—	—	7	8	52
	秋田中央	13	10	20	—	—	4	12	7
	本荘	15	11	49	2	5	9	47	27
	大曲	58	25	32	30	369	8	31	9
	横手	3	2	3	—	—	1	1	—
	湯沢	8	—	—	1	16	7	15	6

（地域保健事業報告）

第69表　特定疾患医療受給者証所持者数、性別・保健所別（保健所所管に住所を有する者）

	総数	大館		鷹巣		能代		秋田市		秋田中央		本荘		大曲		横手		湯沢	
		男	女	男	女	男	女	男	女	男	女	男	女	男	女	男	女	男	女
ベーチェット病	181	6	8	4	6	4	8	16	32	8	12	11	6	5	18	6	14	7	10
多発性硬化症	80	4	5	—	—	3	9	4	13	4	6	3	5	3	8	4	4	2	3
重症筋無力症	122	4	7	1	3	2	5	14	24	5	5	8	9	2	12	5	4	4	8
全身性エリテマトーデス	433	2	22	—	13	5	36	13	125	4	54	8	34	4	55	2	37	1	18
スモン	12	—	—	—	—	—	—	1	2	—	—	—	—	—	3	1	2	1	2
再生不良性貧血	102	8	9	1	1	7	4	15	15	3	5	4	7	4	5	2	5	4	3
サルコイドーシス	263	2	17	2	1	2	5	11	28	4	11	8	9	9	22	8	11	3	10
筋萎縮性側索硬化症	50	4	4	—	1	1	1	9	4	3	3	7	5	2	1	—	1	2	2
強皮症、皮膚筋炎及び多発性筋炎	183	3	26	—	5	2	15	5	40	2	19	—	22	2	17	1	12	2	10
特発性血小板減少性紫斑病	378	11	23	3	6	11	23	32	68	17	17	19	45	23	25	11	30	2	12
結節性動脈周囲炎	47	4	23	—	1	—	1	1	4	—	3	—	3	2	4	—	1	—	—
潰瘍性大腸炎	516	20	17	11	7	13	22	55	86	24	23	30	39	20	37	22	29	33	28
大動脈炎症候群	54	—	—	—	3	—	10	1	21	—	4	—	5	—	7	—	2	—	1
ビュルガー病	179	7	7	2	—	33	3	39	5	23	3	18	2	8	2	13	2	12	—
天疱瘡	42	2	4	—	—	—	3	4	7	—	2	1	3	4	3	—	4	1	4
脊髄小脳変性症	261	24	14	4	4	14	10	35	40	18	20	15	5	15	7	8	10	9	9
クローン病	107	11	1	3	3	3	8	22	15	7	4	4	4	8	4	4	3	2	1
難治性の肝炎のうちの劇症肝炎	31	—	24	—	—	1	—	—	1	—	—	1	1	—	2	—	—	1	—
悪性関節リウマチ	38	2	1	—	—	1	1	3	7	—	2	1	2	4	8	1	3	1	1
パーキンソン病	589	37	21	13	14	18	33	58	99	17	41	29	46	19	51	13	40	10	30
アミロイドーシス	8	—	—	—	—	—	—	1	2	1	—	—	1	1	1	—	—	—	1
後縦靭帯骨化症	138	11	6	4	6	15	7	20	15	10	3	6	3	7	9	7	3	4	2
ハンチントン舞踏病	5	—	—	—	—	—	—	1	2	1	—	—	1	—	—	—	—	—	—
ウィリス動脈輪閉塞症	58	1	3	1	—	1	1	3	8	1	2	4	2	8	7	4	8	1	3
ウェゲナー肉芽腫症	11	—	—	—	—	—	—	1	3	—	—	1	—	—	—	2	1	1	2
特発性拡張型（うっ血型）心筋症	102	2	—	2	—	1	—	23	3	6	1	9	2	6	5	20	6	13	3
シャイ・ドレーガー症候群	16	—	1	—	—	2	—	3	1	3	—	1	—	2	1	—	—	1	1
表皮水疱症（接合部型及び栄養障害型）	2	—	—	—	1	—	—	—	—	—	—	—	—	1	—	—	—	—	—
膿疱性乾癬	11	1	2	—	1	—	—	1	2	2	1	—	—	—	—	—	—	—	1
広範脊柱管狭窄症	8	—	—	—	—	—	1	—	—	1	1	1	1	1	2	—	—	—	—
原発性胆汁性肝硬変	125	2	11	—	5	1	—	4	29	—	9	2	19	1	20	3	14	1	4
重症急性膵炎	11	—	—	—	—	—	—	2	2	1	—	2	—	1	1	—	1	1	—
特発性大腿骨頭壊死症	66	7	3	—	—	2	6	14	2	3	—	4	6	4	3	1	3	6	2
混合性結合組織病	58	1	4	—	—	—	5	2	16	1	6	1	11	—	6	—	4	—	1
原発性免疫不全症候群	7	—	—	—	—	1	—	1	1	—	—	1	1	—	—	—	—	1	1
特発性間質性肺炎	13	—	—	—	—	—	—	7	1	—	1	—	2	—	2	—	—	—	—
網膜色素変性症	95	4	—	2	—	4	1	14	10	2	8	3	3	9	16	4	8	4	3
クロイツフェルト・ヤコブ病	8	—	6	—	—	—	—	—	—	—	—	—	—	—	—	1	1	—	—
原発性肺高血圧症	4	—	—	1	—	—	1	—	—	—	—	—	—	2	—	—	—	—	—
神経線維腫症	11	—	2	—	—	—	—	2	1	—	1	1	—	—	—	1	1	—	1
亜急性硬化性全脳炎	—	—	—	—	—	—	—	—	—	—	—	—	—	—	—	—	—	—	—
バッド・キアリ（Budd-Chiari）症候群	1	—	—	—	—	—	—	—	—	—	—	1	—	—	—	—	—	—	—
特発性慢性肺血栓塞栓症（肺高血圧型）	—	—	—	—	—	—	—	—	—	—	—	—	—	—	—	—	—	—	—

（地域保健事業報告）

第70表　定期の予防接種被接種者数・保健所別

保健所	D P T ジフテリアトキソイド使用 第1期 初回接種 第1回	第2回	第3回	追加接種	第2期	沈降ジフテリアトキソイド使用 第1期 初回接種 第1回	第2回	第3回	追加接種	第2期
総数	—	—	—	—	—	—	—	—	—	—
大館	—	—	—	—	—	—	—	—	—	—
鷹巣	—	—	—	—	—	—	—	—	—	—
能代	—	—	—	—	—	—	—	—	—	—
秋田市	—	—	—	—	—	—	—	—	—	—
秋田中央	—	—	—	—	—	—	—	—	—	—
本荘	—	—	—	—	—	—	—	—	—	—
大曲	—	—	—	—	—	—	—	—	—	—
横手	—	—	—	—	—	—	—	—	—	—
湯沢	—	—	—	—	—	—	—	—	—	—

保健所	D P T ジフテリア破傷風混合トキソイド使用 第1期 初回接種 第1回	第2回	第3回	追加接種	第2期	沈降ジフテリア破傷風混合トキソイド使用 第1期 初回接種 第1回	第2回	第3回	追加接種	第2期
総数	—	—	—	—	1,530	1	1	—	1	10,800
大館	—	—	—	—	394	—	—	—	1	906
鷹巣	—	—	—	—	262	—	—	—	—	107
能代	—	—	—	—	101	—	—	—	—	867
秋田市	—	—	—	—	—	—	—	—	—	3,422
秋田中央	—	—	—	—	54	—	—	—	—	1,121
本荘	—	—	—	—	533	1	1	—	—	814
大曲	—	—	—	—	—	—	—	—	—	1,642
横手	—	—	—	—	186	—	—	—	—	996
湯沢	—	—	—	—	—	—	—	—	—	925

（地域保健事業報告）

D P T 沈降破傷風トキソイド使用 第1期 初回接種 第1回	第2回	第3回	追加接種	第2期	沈降精製百日せきジフテリア破傷風混合ワクチン使用 第1期 初回接種 第1回	第2回	第3回	追加接種	第2期
3	3	—	—	2	9,505	9,480	9,480	9,457	—
—	—	—	—	—	1,096	1,109	1,026	1,016	—
—	—	—	—	—	344	330	313	260	—
—	—	—	—	—	775	798	814	732	—
—	—	—	—	—	2,892	2,914	2,890	2,883	—
—	—	—	—	2	829	839	803	856	—
—	—	—	—	—	998	976	990	1,004	—
—	—	—	—	—	1,107	1,099	1,053	1,173	—
—	—	—	—	—	831	786	806	906	—
3	3	—	—	—	633	629	596	627	—

急性灰白髄炎 第1回	第2回	麻しん	風しん 定期分	経過措置分	日本脳炎 第1期 初回接種 第1回	第2回	追加接種	第2期	第3期
9,534	10,264	9,059	10,505	11,867	9,148	8,737	7,084	194	6
1,048	1,112	922	902	1,124	823	770	537	2	—
296	316	292	430	474	253	244	209	—	—
768	818	837	1,030	1,504	708	679	517	9	—
3,088	3,694	2,782	3,009	3,315	2,836	2,733	2,060	136	2
833	793	809	982	1,315	892	814	725	17	—
1,017	1,018	933	1,088	857	1,055	981	803	1	2
1,076	1,079	1,086	1,309	1,510	1,091	1,072	979	2	—
834	849	790	984	938	796	767	697	18	2
574	585	608	771	830	694	677	557	9	—

第　10　章

試　験　検　査

第71表　試験検査件数、検査の種類・保健所別　　平成11年度

区分			総数	大館	秋田市	秋田中央	横手
総数			8,344	2,215	1,716	1,408	3,005
細菌学的	赤痢		64	8	27	—	29
	コレラ		—	—	—	—	—
	チフス		21	—	21	—	—
	結核		—	—	—	—	—
	その他		21	—	21	—	—
食品衛生関係	食中毒	細菌学的検査	1,866	363	760	269	474
		理化学的検査	—	—	—	—	—
		その他	—	—	—	—	—
	食品等検査	細菌学的検査	1,573	334	688	191	360
		理化学的検査	630	263	55	104	208
		その他	24	24	—	—	—
	血液一般検査		—	—	—	—	—
臨床学的検査	血清等検査	HBs抗原、抗体検査	—	—	—	—	—
		梅毒血清検査	—	—	—	—	—
		その他	—	—	—	—	—
	生化学検査	生化学検査	—	—	—	—	—
		先天性代謝異常検査	—	—	—	—	—
	尿検査	尿一般等	—	—	—	—	—
		神経芽細胞腫	—	—	—	—	—
	糞便検査	潜血反応	—	—	—	—	—
		寄生虫卵	—	—	—	—	—
		その他	—	—	—	—	—
	生理学的検査	心電図	—	—	—	—	—
		眼底	—	—	—	—	—
	胸部X線検査	間接撮影	—	—	—	—	—
		直接撮影	—	—	—	—	—
		断層撮影	—	—	—	—	—
	その他		1,646	395	—	54	1,197
水質検査	水道水源	細菌学的検査	1	—	—	1	—
		理化学的検査	—	—	—	—	—
		生物学的検査	—	—	—	—	—
	飲用水	細菌学的検査	74	43	—	1	30
		理化学的検査	75	43	—	2	30
	利用水等	細菌学的検査	407	97	29	234	47
		理化学的検査	374	93	12	230	39
廃棄物関係検査			303	176	78	33	16
環境・公害関係検査	大気検査		—	—	—	—	—
	水質検査（公共用水域等）		1,206	372	—	281	553
	騒音・振動		—	—	—	—	—
	悪臭検査		—	—	—	—	—
	土壌・底質検査		—	—	—	—	—
	その他		34	4	—	8	22
その他			25	—	25	—	—

（地域保健事業報告）

第72表　衛生検査件数（衛生科学研究所 ― 環境技術センターの実施）　平成11年度

区分	依頼によるもの				自らの調査・研究として行うもの
	住民	保健所	保健所以外の行政機関	その他（医療機関、学校、事業所）	
総数	40	7,032	16,782	23,653	4,373
細菌検査	—	5,805	—	2,331	236
結核	—	—	—	—	—
性病	—	—	—	—	—
ウイルス・リケッチア等検査	—	60	714	2,144	2,956
病原微生物の動物試験	—	—	—	1,072	—
原虫・寄生虫等	—	—	51	—	—
食中毒	—	969	—	—	—
臨床検査	—	170	2,191	18,106	957
食品等検査	40	28	279	—	—
医薬品・家庭用品等検査	—	—	98	—	—
栄養関係検査	—	—	—	—	—
水道等水質検査	—	—	9	—	—
廃棄物関係検査	—	—	178	—	—
環境・公害関係検査	—	—	12,250	—	193
放射能	—	—	558	—	—
温泉（鉱泉）水質検査	—	—	27	—	32
その他	—	—	427	—	—

（地域保健事業報告）

第73表　衛生検査件数（検査の種類別）　平成11年度

検査の種類			件数
細菌検査	分離・同定・検出		8,372
	抗体検査		—
	化学療法剤に対する耐性検査		—
結核	分離・同定・検出		—
	化学療法剤に対する耐性検査		—
性病	梅毒		—
	その他		—
ウイルス・リケッチア等	分離・	ウイルス	2,107
		リケッチア	—
		クラミジア・マイコプラズマ	—
	抗体検	ウイルス	3,562
		リケッチア	205
		クラミジア・マイコプラズマ	—
病原微生物の動物試験			1,072
原虫・寄生虫等	原虫		51
	微生物		—
	そ族・節足動物		—
	真菌・その他		—
食中毒	病原微生物検査	細菌	212
		ウイルス	757
	理化学的検査		—
	その他		—
臨床検査	血液検査（血液一般検査）		214
	血清等検査	エイズ（HIV）検査	170
		HBs抗原、抗体検査	181
		その他	—
	生化学検査	生化学検査	2,546
		先天性代謝異常検査	10,277
	尿検査	尿一般等	207
		神経芽細胞腫	7,829
		その他	—
	アレルギー検査（抗原検査・抗体検査）		—
	その他		—
食品等検査	細菌学的検査		212
	理化学的検査（残留農薬・食品添加物等）		135
	その他		—
医薬品・家庭用品等検査	医薬品		1
	医薬外部品		—
	化粧品		—
	医療用具		8
	毒劇薬		—
	家庭用品		75
	その他		14

検査の種類			件数
栄養関係検査			—
水道等水質検査	水道原水	細菌学的検査	—
		理化学的検査	—
		生物学的検査	—
	飲用水	細菌学的検査	—
		理化学的検査	9
	利用水等	細菌学的検査	—
		理化学的検査	—
廃棄物関係検査	一般廃棄物	細菌学的検査	—
		理化学的検査	26
		生物学的検査	—
	産業廃棄物	細菌学的検査	—
		理化学的検査	152
		生物学的検査	—
環境・公害関係検査	大気検査	SO2・NO2・OX等	5,516
		浮遊粒子状物質	4,392
		降下煤塵	—
		有害化学物質・重金属等	48
		酸性雨	348
		その他	—
	水質検査	公共用水域	441
		工場・事業場排水	122
		浄化槽放流水	—
		その他	626
	騒音・振動		775
	悪臭検査		—
	土壌・底質検査		5
	環境生物検査	海草・プランクトン・魚介類	31
		その他	35
	一般室内環境		—
	その他		104
放射能	環境試料（雨水・空気・土壌等）		590
	食品		—
	その他		—
温泉（鉱泉）泉質検査			27
その他			427

（地域保健事業報告）

第74表　乳以外の食品等の収去試験検体数・不良検体数（保健所・衛生科学研究所別）

区分	試験した収去検体数（実数）							不良検体数（実数）							
	総数	大館	秋田市	秋田中央	本荘	横手	湯沢	総数	大館	秋田市	秋田中央	本荘	横手	湯沢
総数	1,332	190	205	98	147	794	103	19	4	13	—	2	—	—
魚介類	47	13	32	9	6	14	5	1	—	1	—	—	—	—
冷凍食品 無加熱摂取冷凍食品	8	4	—	2	2	—	—	—	—	—	—	—	—	—
冷凍食品 凍結直前に加熱された加熱後摂取冷凍食品	11	—	3	3	—	8	—	—	—	—	—	—	—	—
冷凍食品 凍結直前未加熱の加熱後摂取冷凍食品	—	—	—	—	—	—	—	—	—	—	—	—	—	—
冷凍食品 生食用冷凍鮮魚介類	11	—	5	—	1	10	—	—	—	—	—	—	—	—
魚介類加工品	103	8	4	19	6	65	5	—	—	—	—	—	—	—
肉卵類及びその加工品	279	56	14	15	17	162	29	2	2	—	—	—	—	—
乳製品	16	12	2	—	2	2	—	—	—	—	—	—	—	—
乳類加工品	—	—	—	—	—	—	—	—	—	—	—	—	—	—
アイスクリーム類・氷果	17	—	5	7	6	4	—	2	—	—	—	2	—	—
穀類及びその加工品	44	20	12	—	19	5	—	1	1	—	—	—	—	—
野菜類・果物及びその加工品	260	55	26	9	36	144	16	3	1	2	—	—	—	—
菓子類	65	6	20	2	5	46	6	1	—	1	—	—	—	—
清涼飲料水	22	5	3	4	4	9	—	—	—	—	—	—	—	—
酒精飲料	2	—	—	—	2	—	—	—	—	—	—	—	—	—
氷雪	—	—	3	—	—	—	—	1	—	1	—	—	—	—
水	3	—	—	3	—	—	—	—	—	—	—	—	—	—
かん詰・びん詰食品	49	4	—	—	4	35	6	—	—	—	—	—	—	—
その他の食品	370	7	76	25	12	290	36	8	—	8	—	—	—	—
添加物及びその製剤	—	—	—	—	—	—	—	—	—	—	—	—	—	—
器具及び容器包装	25	—	—	—	25	—	—	—	—	—	—	—	—	—
おもちゃ	—	—	—	—	—	—	—	—	—	—	—	—	—	—

注）実施保健所のみ掲載した。
（地域保健事業報告）

第　11　章

食品、乳肉衛生

第75表　乳処理量（保健所別）　　平成11年度

区分	牛乳			部分脱脂乳			加工乳 乳脂肪分3%以上			加工乳 乳脂肪分3%未満			その他の乳		
	62℃～65℃	75℃以上	瞬間	62℃～65℃	75℃以上	瞬間	62℃～65℃	75℃以上	瞬間	62℃～65℃	75℃以上	瞬間	62℃～65℃	75℃以上	瞬間
総数	237	1,252	16,386	—	—	406	—	—	1,510	187	—	159	—	—	—
大館	—	—	10,105	—	—	406	—	—	1,510	—	—	—	—	—	—
秋田市	—	76	—	—	—	—	—	—	—	—	—	—	—	—	—
秋田中央	—	—	—	—	—	—	—	—	—	—	—	—	—	—	—
本荘	—	953	—	—	—	—	—	—	—	—	—	—	—	—	—
横手	—	160	6,281	—	—	—	—	—	—	—	—	159	—	—	—
湯沢	237	63	—	—	—	—	—	—	—	187	—	—	—	—	—

注）単位　キロリットル
（厚生省報告例）

第76表　乳の収去試験（検体数・種類・保健所別）　　平成11年度

区分		試験した収去検体数（実数）	不適検体数（実数）	不適理由（延数）							乳及び乳製品の成分規格の定めのない事項に関する検査	
				無脂乳固形分	乳脂肪	比重	酸度	細菌数	大腸菌群	抗菌性物質	試験した収去検体数	試験件数
生乳	総数	—	—			—	—	—	—	—	—	—
	大館	—	—			—	—	—	—	—	—	—
	秋田市	—	—			—	—	—	—	—	—	—
	秋田中央	—	—			—	—	—	—	—	—	—
	横手	—	—			—	—	—	—	—	—	—
	湯沢	—	—			—	—	—	—	—	—	—
牛乳	総数	66	1	—	—	—	—	1	—	—	—	—
	大館	18	1	—	—	—	—	1	—	—	—	—
	秋田市	2	—	—	—	—	—	—	—	—	—	—
	秋田中央	—	—	—	—	—	—	—	—	—	—	—
	横手	30	—	—	—	—	—	—	—	—	—	—
	湯沢	16	—	—	—	—	—	—	—	—	—	—
加工乳（乳脂肪分3%以上）	総数	7	—	—	—			—	—	—	—	—
	大館	7	—	—	—			—	—	—	—	—
	秋田市	—	—	—	—			—	—	—	—	—
	秋田中央	—	—	—	—			—	—	—	—	—
	横手	—	—	—	—			—	—	—	—	—
	湯沢	—	—	—	—			—	—	—	—	—
加工乳（乳脂肪分3%未満）	総数	4	—	—	—			—	—	—	—	—
	大館	—	—	—	—			—	—	—	—	—
	秋田市	—	—	—	—			—	—	—	—	—
	秋田中央	—	—	—	—			—	—	—	—	—
	横手	4	—	—	—			—	—	—	—	—
	湯沢	—	—	—	—			—	—	—	—	—
その他の乳	総数	—	—	—	—	—	—	—	—	—	—	—
	大館	—	—	—	—	—	—	—	—	—	—	—
	秋田市	—	—	—	—	—	—	—	—	—	—	—
	秋田中央	—	—	—	—	—	—	—	—	—	—	—
	横手	—	—	—	—	—	—	—	—	—	—	—
	湯沢	—	—	—	—	—	—	—	—	—	—	—

注）実地保健所のみ掲載した。
（厚生省報告例）

第77表　許可を要する食品関係営業施設数・保健所別

平成11年

区分	総数	大館	鷹巣	能代	秋田市	秋田中央	本荘	大曲	横手	湯沢
総数	25,252	2,868	1,042	2,308	5,974	2,450	2,962	3,614	2,316	1,718
飲食店営業 一般食堂、レストラン等	7,217	796	194	362	2,616	538	806	872	604	429
飲食店営業 仕出し屋、弁当屋	907	88	46	97	151	98	115	135	110	67
飲食店営業 旅館	800	138	40	80	69	96	90	174	45	68
飲食店営業 その他	3,487	385	162	486	954	304	243	489	296	168
菓子(パンを含む)製造業	1,058	137	53	91	222	92	106	165	116	76
乳処理業	9	1	—	—	1	—	1	—	2	4
特別牛乳	—	—	—	—	—	—	—	—	—	—
乳製品製造業	6	1	—	—	—	1	2	—	1	1
集乳業	—	—	—	—	—	—	—	—	—	—
魚介類販売業	2,483	259	111	256	403	292	337	372	260	193
魚介類せり売り営業	26	2	—	5	3	4	6	4	2	—
魚肉ねり製品製造業	10	—	—	2	4	—	3	—	1	—
食品の冷凍又は冷蔵業	37	8	—	2	13	3	5	4	2	—
かん詰又はびん詰食品製造業	184	21	9	22	8	13	16	60	18	17
喫茶店営業	1,381	150	56	119	348	116	239	169	106	78
あん類製造業	16	2	2	2	4	—	1	1	2	2
アイスクリーム類製造業	99	5	—	5	23	25	10	15	9	7
乳類販売業	3,768	436	178	362	636	436	507	599	365	249
食肉処理業	153	24	13	15	29	20	19	18	12	3
食肉販売業	2,496	303	131	284	364	289	340	381	224	180
食肉製品製造業	14	3	2	1	—	2	4	1	1	—
乳酸菌飲料製造業	1	1	—	—	—	—	—	—	—	—
食用油脂製造業	2	—	—	—	—	1	—	1	—	—
マーガリン又はショートニング	—	—	—	—	—	—	—	—	—	—
みそ製造業	137	10	3	16	10	21	11	27	30	9
醤油製造業	40	2	—	4	7	10	4	5	4	4
ソース類製造業	5	—	—	1	—	1	—	—	2	1
酒類製造業	68	4	—	3	12	5	7	18	9	10
豆腐製造業	172	18	5	12	19	19	23	25	30	21
納豆製造業	14	1	—	1	—	1	2	7	1	1
めん類製造業	214	14	6	24	17	8	10	12	20	103
そうざい製造業	353	34	21	48	46	47	47	51	37	22
添加物製造業	6	—	3	—	3	—	—	—	—	—
食品の放射線照射業	—	—	—	—	—	—	—	—	—	—
清涼飲料水製造業	26	9	2	1	2	2	2	1	6	1
氷雪製造業	32	4	3	3	6	3	2	7	1	3
氷雪販売業	19	2	2	2	4	3	4	1	—	1

(厚生省報告例)

第78表　許可を要しない食品関係営業施設数、保健所別

平成11年度

区分	総数	大館	鷹巣	能代	秋田市	秋田中央	本荘	大曲	横手	湯沢
総数	36,534	4,342	1,815	3,022	7,926	3,190	3,482	6,320	4,053	2,384
給食施設 学校	214	25	12	14	58	30	40	16	8	11
給食施設 病院・診療所	121	14	4	25	30	5	14	14	4	11
給食施設 事業所	38	—	1	4	20	2	2	4	2	3
給食施設 その他	471	48	37	47	98	55	56	52	46	32
乳さく取業	172	38	24	4	10	8	37	31	20	—
食品製造業	619	98	38	68	64	25	47	153	85	41
野菜果物販売業	5,299	706	226	466	1,081	465	566	853	578	358
そうざい販売業	4,443	455	173	350	1,049	448	484	791	425	268
菓子(パンを含む)販売業	8,157	1,070	454	858	1,580	676	685	1,255	970	609
食品販売業(上記以外)	8,744	1,193	454	791	1,838	588	781	1,322	964	813
添加物の製造業	—	—	—	—	—	—	—	—	—	—
添加物の販売業	5,032	402	249	228	1,230	525	441	1,108	699	150
氷雪採取業	—	—	—	—	—	—	—	—	—	—
器具容器包装業おもちゃの製造業又は販売業	3,224	293	143	167	868	363	329	721	252	88

(厚生省報告例)

第79表　許可を要する食品営業施設に対する調査・監視指導延施設数、保健所別

平成11年度

区分		総数	大館	鷹巣	能代	秋田市	秋田中央	本荘	大曲	横手	湯沢
総数		13,630	1,457	894	1,381	3,256	834	1,238	2,645	1,162	763
政令規定監視12回施設	飲食店営業 一般食堂・レストラン等	2,990	264	128	140	988	114	296	631	269	160
	飲食店営業 仕出し屋・弁当屋	889	80	102	102	72	46	42	258	101	86
	飲食店営業 旅館	319	48	25	33	20	33	31	87	27	15
	飲食店営業 その他	1,372	164	67	148	315	62	76	320	160	60
	菓子(パンを含む)製造業	583	61	39	84	123	32	35	122	61	26
	乳処理業	26	6	—	—	4	—	1	—	6	9
	特別牛乳	—	—	—	—	—	—	—	—	—	—
	乳製品製造業	13	6	—	—	—	1	4	—	1	1
	集乳業	—	—	—	—	—	—	—	—	—	—
	魚介類販売業	2,013	153	129	172	697	120	175	307	145	115
	魚介類せり売り営業	109	4	—	13	61	11	10	8	2	—
	魚肉ねり製品製造業	17	—	—	11	1	—	4	—	1	—
	食品の冷凍又は冷蔵業	42	13	—	7	6	3	1	6	6	—
	かん詰又はびん詰食品製造業	106	17	13	18	3	—	11	26	9	9
政令規定監視6回施設	喫茶店営業	469	33	9	105	104	29	102	78	7	2
	あん類製造業	70	8	14	5	15	—	1	17	4	6
	アイスクリーム類製造業	66	2	—	5	14	14	10	8	8	5
	乳類販売業	1,793	200	137	194	431	121	205	286	117	102
	食肉処理業	171	43	20	21	8	24	10	31	12	2
	食肉販売業	1,657	208	146	154	329	114	146	280	153	127
	食肉製品製造業	50	14	9	4	—	5	6	8	4	—
	乳酸菌飲料製造業	6	6	—	—	—	—	—	—	—	—
	食用油脂製造業	1	—	—	—	—	1	—	—	—	—
	マーガリン又はショートニング	—	—	—	—	—	—	—	—	—	—
	みそ製造業	80	7	4	4	4	13	5	29	12	2
	醤油製造業	46	5	—	—	11	11	2	10	5	2
	ソース類製造業	7	—	—	5	—	1	—	—	1	—
	酒類製造業	27	1	—	1	1	2	5	12	2	3
	豆腐製造業	137	18	5	28	16	11	9	24	16	10
	納豆製造業	14	—	—	1	—	1	—	10	1	1
	めん類製造業	65	10	4	20	3	8	4	6	3	7
	そうざい製造業	417	62	33	92	22	55	39	78	23	13
	添加物製造業	4	—	4	—	—	—	—	—	—	—
4回	食品の放射線照射業	—	—	—	—	—	—	—	—	—	—
	清涼飲料水製造業	39	17	3	4	2	2	3	3	5	—
2回	氷雪製造業	20	3	1	9	6	—	—	—	1	—
	氷雪販売業	12	4	2	1	—	—	5	—	—	—

(厚生省報告例)

第80表　許可を要しない食品営業施設に対する調査・監視指導延施設数（保健所別）

平成11年度

区分		総数	大館	鷹巣	能代	秋田市	秋田中央	本荘	大曲	横手	湯沢
総数		8,602	979	771	1,213	1,385	746	830	1,407	665	606
12回施設	給食施設 学校	289	32	23	24	66	16	40	25	39	24
	給食施設 病院・診療所	47	7	4	8	5	2	—	8	4	9
	給食施設 事業所	64	—	—	—	58	1	—	1	1	3
	給食施設 その他	294	53	37	45	45	20	1	26	38	29
4回	乳さく取業	—	—	—	—	—	—	—	—	—	—
2回施設	食品製造業	412	69	7	96	7	32	36	127	33	5
	野菜果物販売業	1,431	172	113	203	267	88	162	225	101	100
	そうざい製造業	1,487	131	123	169	380	136	133	227	96	92
	菓子(パンを含む)販売業	1,526	208	158	166	233	133	161	218	126	123
	食品販売業(上記以外)	1,441	94	137	265	200	164	183	148	133	117
	添加物の製造業	—	—	1	—	—	—	—	—	—	—
	添加物の販売業	801	64	91	132	78	56	52	196	65	67
	氷雪採取業	—	—	—	—	—	—	—	—	—	—
1回	器具容器包装業おもちゃの製造業又は販売業	809	149	77	105	46	98	62	206	29	37

※　法第７条第１項の規定により規格が定められたものを除く。

（厚生省報告例）

第81表　環境衛生及び食品衛生関係職員数

平成11年度末

区分	環境衛生監視員	環境衛生指導員	水道法第39条職員	食品衛生監視員	と蓄検査員	食鳥検査員	狂犬病予防員	家庭用品衛生監視員	計
専従者	—	—	—	—	—	—	3	—	3
兼務者	68	40	42	68	37	37	21	37	350
計	68	40	42	68	37	37	24	37	353

（厚生省報告例）

第82表　集団給食施設状況

保健所		集団給食							施設				その他の給食施設										
		総数	学校	病院	老人保健施設	児童福祉施設	社会福祉施設	矯正施設	寄宿舎	事業所	一般給食	その他	総数	学校	病院	老人保健施設	児童福祉施設	社会福祉施設	矯正施設	寄宿舎	事業所	一般給食	その他
総数	管理栄養士のみいる施設	79	47	10	6	3	10	1	—	—	—	2	20	—	5	—	1	12	—	1	1	—	—
	管理栄養士・栄養士どちらもいる施設	59	6	46	2	—	4	—	1	—	—	—	2	—	—	1	—	1	—	—	—	—	—
	栄養士のみいる施設	198	87	9	26	36	34	—	1	3	—	—	182	6	23	9	61	70	—	3	8	—	2
	どちらもいない施設	105	59	—	—	34	—	—	—	10	—	2	192	14	17	—	132	2	—	9	16	—	2
大館	管理栄養士のみいる施設	5	1	2	1	—	—	—	—	—	—	1	2	—	1	—	—	1	—	—	—	—	—
	管理栄養士・栄養士どちらもいる施設	3	—	3	—	—	—	—	—	—	—	—	—	—	—	—	—	—	—	—	—	—	—
	栄養士のみいる施設	28	17	4	2	—	5	—	—	—	—	—	19	1	1	1	1	13	—	—	—	—	2
	どちらもいない施設	10	2	—	—	7	—	—	—	—	—	1	18	4	—	—	13	—	—	—	—	—	1
鷹巣	管理栄養士のみいる施設	5	2	1	—	—	2	—	—	—	—	—	—	—	—	—	—	—	—	—	—	—	—
	管理栄養士・栄養士どちらもいる施設	6	2	2	—	—	2	—	—	—	—	—	1	—	—	1	—	—	—	—	—	—	—
	栄養士のみいる施設	13	5	—	—	2	6	—	—	—	—	—	15	1	1	6	7	—	—	—	—	—	—
	どちらもいない施設	5	4	—	—	1	—	—	—	—	—	—	5	1	—	—	3	1	—	—	—	—	—
能代	管理栄養士のみいる施設	7	5	1	1	—	—	—	—	—	—	—	2	—	1	—	—	1	—	—	—	—	—
	管理栄養士・栄養士どちらもいる施設	6	1	5	—	—	1	—	—	—	—	—	—	—	—	—	—	—	—	—	—	—	—
	栄養士のみいる施設	9	7	—	1	—	1	—	—	—	—	—	20	1	8	—	1	10	—	—	—	—	—
	どちらもいない施設	1	—	—	—	1	—	—	—	—	—	—	45	—	10	—	31	—	—	1	3	—	—
秋田市	管理栄養士のみいる施設	27	18	1	3	1	2	1	—	—	—	1	5	—	1	—	1	2	—	1	—	—	—
	管理栄養士・栄養士どちらもいる施設	19	—	16	1	—	1	—	1	—	—	—	1	—	—	—	—	1	—	—	—	—	—
	栄養士のみいる施設	52	21	1	7	12	8	—	1	2	—	—	32	1	5	—	13	10	—	2	1	—	—
	どちらもいない施設	28	15	—	—	5	—	—	—	8	—	—	34	3	1	—	16	1	—	3	10	—	—
秋田中央	管理栄養士のみいる施設	8	6	1	—	—	1	—	—	—	—	—	1	—	—	—	—	—	—	—	1	—	—
	管理栄養士・栄養士どちらもいる施設	4	—	4	—	—	—	—	—	—	—	—	—	—	—	—	—	—	—	—	—	—	—
	栄養士のみいる施設	29	9	—	6	8	4	—	1	—	—	—	22	1	—	—	8	13	—	—	—	—	—
	どちらもいない施設	10	6	—	—	4	—	—	—	—	—	—	19	4	—	—	15	—	—	—	—	—	—
本荘	管理栄養士のみいる施設	9	7	—	—	—	2	—	—	—	—	—	3	—	1	—	—	2	—	—	—	—	—
	管理栄養士・栄養士どちらもいる施設	9	—	7	1	—	1	—	—	—	—	—	—	—	—	—	—	—	—	—	—	—	—
	栄養士のみいる施設	31	8	2	4	8	8	—	—	1	—	—	13	—	2	—	4	2	—	1	4	—	—
	どちらもいない施設	34	28	—	—	5	—	—	—	1	—	—	21	—	1	—	15	—	—	4	1	—	—
大曲	管理栄養士のみいる施設	9	4	2	1	1	1	—	—	—	—	—	4	—	1	—	—	3	—	—	—	—	—
	管理栄養士・栄養士どちらもいる施設	7	2	5	—	—	—	—	—	—	—	—	—	—	—	—	—	—	—	—	—	—	—
	栄養士のみいる施設	16	9	—	4	3	—	—	—	—	—	—	28	1	2	—	16	9	—	—	—	—	—
	どちらもいない施設	5	—	—	—	4	—	—	—	—	—	1	13	—	2	—	9	—	—	—	1	—	1
横手	管理栄養士のみいる施設	4	2	2	—	—	—	—	—	—	—	—	2	—	—	—	—	2	—	—	—	—	—
	管理栄養士・栄養士どちらもいる施設	2	—	2	—	—	—	—	—	—	—	—	—	—	—	—	—	—	—	—	—	—	—
	栄養士のみいる施設	8	6	—	1	1	—	—	—	—	—	—	18	—	—	2	6	8	—	—	2	—	—
	どちらもいない施設	4	—	—	—	4	—	—	—	—	—	—	24	—	—	—	23	—	—	1	—	—	—
湯沢	管理栄養士のみいる施設	5	2	—	—	1	2	—	—	—	—	—	1	—	—	—	—	1	—	—	—	—	—
	管理栄養士・栄養士どちらもいる施設	3	1	2	—	—	—	—	—	—	—	—	—	—	—	—	—	—	—	—	—	—	—
	栄養士のみいる施設	12	5	2	1	2	2	—	—	—	—	—	15	—	4	—	5	5	—	—	1	—	—
	どちらもいない施設	8	4	—	—	3	—	—	—	1	—	—	13	2	3	—	7	—	—	—	1	—	—

（厚生省報告例）

第83表　給食管理指導延施設数

平成11年度

保健所	総数		集団給食施設				その他の給食施設	
			1回100食以上又は1日250食以上		1回300食以上は1日750食以上			
	給食管理指導延施設数	喫食者への栄養・運動指導（延人員）	給食管理指導延施設数	喫食者への栄養・運動指導（延人員）	給食管理指導延施設数	喫食者への栄養・運動指導（延人員）	給食管理指導延施設数	喫食者への栄養・運動指導（延人員）
総数	497	144	159	62	101	62	237	58
大館	79	—	33	—	7	—	39	—
鷹巣	53	—	16	—	9	—	28	—
能代	52	—	5	—	15	—	32	—
秋田市	65	—	26	—	16	—	23	—
秋田中央	58	—	26	—	15	—	17	—
本荘	11	144	5	62	2	62	4	58
大曲	82	—	21	—	27	—	34	—
横手	39	—	7	—	2	—	30	—
湯沢	58	—	20	—	8	—	30	—

（厚生省報告例）

第84表　栄養士免許交付数

平成11年度

指定養成施設卒業	試験合格
134	—

（厚生省報告例）

第85表　調理師免許交付数

平成11年度

指定養成施設卒業者	講習課程修了者	都道府県知事試験合格者	附則第3項による講習認定
231	—	420	—

（厚生省報告例）

第　12　章

環　境　衛　生

第86表　環境衛生監視員等の指導延施設数（施設の種類・保健所別）

平成11年度

区分	総数	営業関係施設						廃棄物処理・清掃関係施設					飲料水施設						その他の施設						その他
		旅館等	興行場	公衆浴場	理容所	美容所	クリーニング	し尿処理施設	浄化そう	ごみ処理施設	産業廃棄物処理施設	水道事業	簡易水道事業	水道用水供給事業	専用水道	簡易専用水道	その他の水道	井戸等	化製場	畜舎家きん舎	火葬場	墓地納骨堂	特定建築物	一般プール	
総数	4,848	107	5	85	1,613	1,467	198	31	248	64	397	47	98	—	6	46	71	90	23	110	—	—	55	32	54
大館	982	11	—	4	362	362	61	6	57	2	68	9	7	—	—	4	—	21	—	—	—	—	4	3	—
鷹巣	306	3	—	8	105	105	1	2	11	—	8	1	9	—	1	5	4	11	—	—	—	—	—	2	30
能代	353	8	—	4	101	85	10	4	25	1	101	2	4	—	—	6	—	—	—	—	—	—	—	2	—
秋田市	431	28	5	38	70	165	33	—	—	—	—	—	—	—	3	15	11	14	6	—	—	—	9	10	24
秋田中央	276	17	—	6	49	80	8	1	5	7	64	19	8	—	—	3	—	—	1	—	—	—	4	4	—
本荘	293	13	—	9	75	26	12	—	48	18	17	6	21	—	1	4	3	8	14	4	—	—	12	2	—
大曲	1,435	10	—	6	650	508	19	8	46	14	86	6	28	—	1	3	24	16	2	6	—	—	—	2	—
横手	505	7	—	5	143	89	42	9	33	14	10	4	5	—	—	—	18	10	—	93	—	—	21	2	—
湯沢	267	10	—	5	58	47	12	1	23	8	43	—	16	—	—	6	11	10	—	7	—	—	5	5	—

（地域保健事業報告）

第87表　理容所施設数・従業理容師数・施設の行政処理件数（保健所別）　平成11年度

区分	理容所			
	施設数（年度末現在）	従業理容師数（年度末現在）	使用確認件数（年度中）	閉鎖命令件数（年度中）
総数	2,920	4,119	114	—
大館	315	447	20	—
鷹巣	117	178	3	—
能代	262	379	8	—
秋田市	549	776	9	—
秋田中央	286	478	3	—
本荘	296	389	12	—
大曲	493	673	37	—
横手	347	441	12	—
湯沢	255	358	10	—

（厚生省報告例）

第88表　美容所施設数・従業美容師数・施設の行政処理件数（保健所別）　平成11年度

区分	美容所			
	施設数（年度末現在）	従業美容師数（年度末現在）	使用確認件数（年度中）	閉鎖命令件数（年度中）
総数	3,014	4,100	137	—
大館	297	414	16	—
鷹巣	126	162	7	—
能代	318	419	7	—
秋田市	767	1,141	39	—
秋田中央	297	359	7	—
本荘	283	346	7	—
大曲	409	542	35	—
横手	285	390	9	—
湯沢	232	327	10	—

（厚生省報告例）

第89表　興行場数・施設の種類・施設の処分等件数、保健所別　平成11年度

区分	常設の興行場（年度末現在）			営業許可件数（年度中）		営業廃止件数（年度中）	処分件数（年度中）	
	映画館施設数	スポーツ施設数	その他の興行場数	常設の興行場	仮設の興行場		営業許可取消	営業停止
総数	20	3	19	—	—	1	—	—
大館	4	1	3	—	—	—	—	—
鷹巣	—	—	—	—	—	—	—	—
能代	1	—	1	—	—	—	—	—
秋田市	9	1	5	—	—	—	—	—
秋田中央	—	—	3	—	—	—	—	—
本荘	1	—	1	—	—	—	—	—
大曲	3	—	3	—	—	—	—	—
横手	2	—	1	—	—	—	—	—
湯沢	—	1	2	—	—	1	—	—

（厚生省報告例）

第90表　ホテル・旅館・簡易宿所・下宿営業の施設・客室数・処分等件数、保健所別　平成11年度

区分	ホテル営業（年末度現在）		旅館営業（年末度現在）		簡易宿所営業施設数（年度末現在）	下宿営業施設数（年度末現在）	営業許可件数（年度中）	営業廃止件数（年度中）	処分件数（年度中）	
	施設数	客室数	施設数	客室数					営業許可件数	営業停止
総数	74	5,427	814	12,010	242	42	35	34	—	—
大館	9	629	168	2,909	32	10	5	7	—	—
鷹巣	3	70	38	345	12	1	1	—	—	—
能代	8	327	93	1,064	15	3	2	2	—	—
秋田市	25	3,009	85	1,257	18	19	8	6	—	—
秋田中央	5	114	84	1,395	42	3	2	6	—	—
本荘	4	232	78	916	29	1	—	2	—	—
大曲	14	575	162	2,762	58	2	10	6	—	—
横手	4	369	43	527	4	2	6	5	—	—
湯沢	2	102	63	835	32	1	1	—	—	—

（厚生省報告例）

第91表　クリーニング師免許交付・取消件数・施設数・
従業クリーニング師数・処分等件数、保健所別　　平成11年度

区分	クリーニング師（年度中）		クリーニング所					処分件数（年度中）	
	免許件数	免許取消件数	施設数（年度末現在）	特定洗たく物を取り扱う施設（再掲）	取次所数（再掲）	従業クリーニング師数（年度末現在）	使用確認件数（年度中）	措置命令	閉鎖停止命令
総数	13	—	1,380	11	911	662	62	—	—
大館	1	—	144	3	79	88	3	—	—
鷹巣	1	—	31	—	15	27	1	—	—
能代	—	—	106	—	61	68	6	—	—
秋田市	—	—	403	8	279	185	12	—	—
秋田中央	5	—	127	—	85	43	5	—	—
本荘	2	—	128	—	93	57	4	—	—
大曲	1	—	191	—	132	70	10	—	—
横手	2	—	156	—	108	57	11	—	—
湯沢	1	—	94	—	59	67	10	—	—

（厚生省報告例）

第92表　公衆浴場数・処分等件数、保健所別　　平成11年度

区分	公衆浴場（年度末現在）							営業許可件数（年度中）	営業廃止件数（年度中）	処分件数（年度中）
	公営		私営							
	普通浴場	その他	普通浴場	個室付浴場	ヘルスセンター	サウナ風呂	その他			
総数	—	116	31	12	16	15	113	15	7	—
大館	—	19	5	—	—	1	18	5	1	—
鷹巣	—	8	2	—	—	1	5	1	—	—
能代	—	14	4	—	2	4	5	—	1	—
秋田市	—	9	10	12	8	7	11	2	4	—
秋田中央	—	10	3	—	2	—	19	—	1	—
本荘	—	13	2	—	1	—	12	1	—	—
大曲	—	17	2	—	1	1	27	5	1	—
横手	—	13	2	—	—	—	8	1	—	—
湯沢	—	13	1	—	2	1	8	—	—	—

（厚生省報告例）

第93表　墓地・火葬場・納骨堂数、保健所別　　平成11年度

区分	墓地	火葬場	納骨堂
総数	13,134	28	27
大館	751	2	8
鷹巣	288	3	—
能代	603	3	7
秋田市	651	1	3
秋田中央	1,035	4	4
本荘	1,571	5	1
大曲	5,448	5	4
横手	1,990	4	—
湯沢	797	1	—

（厚生省報告例）

第95表
製菓衛生師免許交付数
平成11年度

本年度免許交付者数	本年度末現在免許交付者数
5	1,156

（厚生省報告例）

第94表　埋葬及び火葬の死体・死胎数、保健所別　　平成11年度

区分	総数			死体			死胎			改葬	無縁墳墓の改葬（再掲）
	総数	埋葬	火葬	総数	埋葬	火葬	総数	埋葬	火葬		
総数	13,467	102	13,365	13,145	54	13,091	322	48	274	902	31
大館	1,629	36	1,593	1,594	9	1,585	35	27	8	197	—
鷹巣	580	—	580	574	—	574	6	—	6	108	—
能代	1,371	2	1,369	1,338	1	1,337	33	1	32	22	11
秋田市	2,890	3	2,887	2,761	2	2,759	129	1	128	114	19
秋田中央	1,594	1	1,593	1,575	—	1,575	19	1	18	106	—
本荘	1,440	17	1,423	1,411	4	1,407	29	13	16	49	—
大曲	1,836	2	1,834	1,803	1	1,802	33	1	32	230	1
横手	1,255	—	1,255	1,224	—	1,224	31	—	31	47	—
湯沢	872	41	831	865	37	828	7	4	3	29	—

（厚生省報告例）

第　13　章

研　　修　　等

第96表　保健所が企画した市町村の職員に対する研修（保健所別）

平成11年度

区分	総数		保健計画の策定・地域診断		母子保健		老人保健		健康増進		歯科保健		感染症		（再掲）エイズ		精神保健福祉		難病		その他	
	実施回数	参加延人員	実施回数	参加延人員	実施回数	参加延人員	実施回数	参加延人員	実施回数	参加延人員	実施回数	参加延人員	実施回数	参加延人員	実施回数	参加延人員	実施回数	参加延人員	実施回数	参加延人員	実施回数	参加延人員
総数	133	3,177	9	164	9	209	7	149	34	441	11	254	22	1,111	3	218	22	592	—	—	24	336
大館	25	364	8	146	2	14	—	—	5	19	1	31	—	—	—	—	7	137	—	—	2	17
鷹巣	8	366	1	18	1	18	—	—	3	92	2	38	1	200	—	—	—	—	—	—	—	—
能代	21	461	—	—	2	39	—	—	1	1	1	19	8	250	—	—	6	94	—	—	3	58
秋田中央	10	171	—	—	—	—	2	49	6	48	1	36	—	—	—	—	1	38	—	—	—	—
本荘	21	665	—	—	1	82	1	22	8	125	1	30	—	—	—	—	4	303	—	—	6	103
大曲	25	412	—	—	1	20	2	36	8	77	3	65	5	172	—	—	—	—	—	—	6	42
横手	18	659	—	—	1	23	2	42	2	56	1	20	6	461	2	203	4	20	—	—	2	37
湯沢	5	79	—	—	1	13	—	—	1	23	1	15	2	28	1	15	—	—	—	—	5	79

（地域保健事業報告）

第97表　保健所職員による市町村への援助延人員　　平成11年度

区分		総数	大館	鷹巣	能代	秋田	本荘	大曲	横手	湯沢
総数		112	23	14	14	18	16	7	6	14
総数	保健婦（士）	21	—	12	—	2	—	3	3	1
	管理栄養士	67	23	2	14	16	5	4	3	—
	栄養士	24	—	—	—	—	11	—	—	13
母子保健	保健婦（士）	10	—	8	—	—	—	2	—	—
	管理栄養士	1	—	—	—	—	—	—	1	—
	栄養士	—	—	—	—	—	—	—	—	—
老人保健	保健婦（士）	4	—	3	—	—	—	—	1	—
	管理栄養士	4	—	—	4	—	—	—	—	—
	栄養士	—	—	—	—	—	—	—	—	—
健康増進	保健婦（士）	3	—	—	—	2	—	—	1	—
	管理栄養士	62	23	2	10	16	5	4	2	—
	栄養士	21	—	—	—	—	8	—	—	13
歯科保健	保健婦（士）	2	—	—	—	—	—	1	—	1
	管理栄養士	—	—	—	—	—	—	—	—	—
	栄養士	3	—	—	—	—	3	—	—	—
感染症	保健婦（士）	2	—	1	—	—	—	—	1	—
	管理栄養士	—	—	—	—	—	—	—	—	—
	栄養士	—	—	—	—	—	—	—	—	—
その他	保健婦（士）	—	—	—	—	—	—	—	—	—
	管理栄養士	—	—	—	—	—	—	—	—	—
	栄養士	—	—	—	—	—	—	—	—	—

（地域保健事業報告）

第　14　章

医　療　施　設

第98表　医療施設数・率（人口10万対）（年次別）　　各年末現在

区分		病院				一般診療所			歯科診療所
		総数	精神病院	結核療養所	一般病院	総数	有床	無床	
施設数	昭和62年	91	16	—	75	720	262	458	346
	63	92	16	—	76	721	261	460	368
	平成元年	89	16	—	73	746	265	481	394
	2	89	16	—	73	725	247	478	394
	3	88	16	—	72	731	248	483	412
	4	87	16	—	71	731	241	490	424
	5	87	16	—	71	731	240	491	431
	6	86	15	—	71	739	237	502	442
	7	86	15	—	71	752	235	517	450
	8	86	15	—	71	762	227	535	456
	9	85	15	—	70	772	223	549	465
	10	84	15	—	69	768	208	560	463
	11	82	15	—	67	801	202	599	480
率（人口10万対）	昭和62年	7.3	1.3	—	6.0	57.9	21.1	36.8	27.8
	63	7.4	1.3	—	6.1	58.2	21.1	37.2	29.7
	平成元年	7.2	1.3	—	5.9	60.5	21.5	39.0	32.0
	2	7.2	1.3	—	5.9	59.0	20.1	38.9	32.1
	3	7.2	1.3	—	5.9	59.8	20.3	39.5	33.7
	4	7.1	1.3	—	5.8	60.0	19.8	40.2	34.8
	5	7.1	1.3	—	5.8	60.1	19.7	40.3	35.4
	6	7.1	1.2	—	5.8	60.8	19.5	41.3	36.4
	7	7.1	1.2	—	5.8	62.0	19.4	42.6	37.1
	8	7.1	1.2	—	5.8	63.0	18.8	44.2	37.7
	9	7.1	1.2	—	5.8	64.1	18.5	45.6	38.6
	10	7.0	1.2	—	5.7	63.9	17.3	46.6	38.5
	11	6.9	1.3	—	5.6	67.1	16.9	50.2	40.2
	全国（11年）								

（注）1．精神病院とは、精神病床のみを有する病院をいう。
　　2．11年は県製表数である。（以下同じ）

第99表　病床数・率（人口10万対）（年次・病床種別）

区分		総数	病院					一般診療所	歯科診療所
			総数	精神病床	結核病床	伝染病床	一般病床		
施設数	昭和62年	21,624	17,957	4,822	442	239	12,454	3,667	—
	63	21,815	18,147	4,818	442	257	12,630	3,668	—
	平成元年	21,890	18,146	4,778	426	227	12,715	3,744	—
	2	21,633	18,146	4,778	426	227	12,715	3,486	1
	3	21,559	18,068	4,778	426	227	12,637	3,490	1
	4	21,477	18,070	4,701	427	197	12,745	3,406	1
	5	21,508	18,168	4,701	397	227	12,843	3,339	1
	6	21,435	18,173	4,491	397	227	13,058	3,261	1
	7	21,365	18,153	4,471	397	227	13,058	3,211	1
	8	21,253	18,166	4,474	397	227	13,068	3,087	1
	9	21,135	18,197	4,505	299	212	13,181	2,937	1
	10	21,115	18,217	4,599	299	138	13,181	2,897	1
	11	20,622	17,866	4,549	299	31	12,987	2,755	1
率（人口10万対）	昭和62年	1,738.3	1,443.6	387.6	35.5	19.2	1,001.2	294.8	—
	63	1,761.8	1,465.6	389.1	35.7	20.8	1,020.0	296.3	—
	平成元年	1,775.6	1,471.9	387.6	34.6	18.4	1,031.4	303.7	—
	2	1,760.7	1,476.9	388.9	34.7	18.5	1,034.9	283.7	0.1
	3	1,762.6	1,477.2	390.6	34.8	18.6	1,033.2	285.3	0.1
	4	1,761.3	1,481.9	385.5	35.0	16.2	1,045.2	279.3	0.1
	5	1,767.5	1,493.0	386.3	32.6	18.7	1,055.4	274.4	0.1
	6	1,764.1	1,495.6	369.6	32.7	18.7	1,074.7	268.4	0.1
	7	1,760.4	1,495.7	368.4	32.7	18.7	1,075.9	264.6	0.1
	8	1,756.0	1,497.0	369.7	32.8	18.7	1,079.7	255.1	0.1
	9	1,755.4	1,511.4	373.5	24.8	17.6	1,092.9	243.9	0.1
	10	1,758.1	1,516.8	382.9	24.9	11.5	1,097.5	241.2	0.1
	11	1,727.1	1,496.3	381.0	25.0	2.6	1,087.7	230.7	0.1
	全国（11年）								

第100表　医療施設数、病床数（施設の種別・保健所・市町村別）

平成11年末

区分		総数		病				院		一般診療所				歯科診療所	
				総数		精神病院		一般病院		施設数			病床数	施設数	病床数
		施設数	病床数	施設数	病床数	施設数	病床数	施設数	病床数	総数	有床	無床			
総数		1,363	20,622	82	17,866	15	3,398	67	14,468	801	202	599	2,755	480	1
市部		877	16,288	62	14,254	12	2,932	50	11,322	495	148	347	2,033	320	1
郡部		486	4,334	20	3,612	3	466	17	3,146	306	54	252	722	160	—
大館保健所	管内計	133	2,581	11	2,155	2	280	9	1,875	71	27	44	426	51	—
	市部計	112	2,431	10	2,005	2	280	8	1,725	58	27	31	426	44	—
	大館市	79	1,652	6	1,321	2	280	4	1,041	43	21	22	331	30	—
	鹿角市	33	779	4	684	—	—	4	684	15	6	9	95	14	—
	鹿角郡	8	—	—	—	—	—	—	—	6	—	6	—	2	—
	小坂町	8	—	—	—	—	—	—	—	6	—	6	—	2	—
	北秋田郡一部計	13	150	1	150	—	—	1	150	7	—	7	—	5	—
	比内町	7	150	1	150	—	—	1	150	3	—	3	—	3	—
	田代町	6	—	—	—	—	—	—	—	4	—	4	—	2	—
鷹巣保健所	管内計(北秋田郡一部計)	56	844	4	726	1	144	3	582	39	8	31	118	13	—
	鷹巣町	29	437	2	376	1	144	1	232	19	5	14	61	8	—
	森吉町	7	275	1	275	—	—	1	275	4	—	4	—	2	—
	阿仁町	4	75	1	75	—	—	1	75	3	—	3	—	—	—
	合川町	12	38	—	—	—	—	—	—	9	2	7	38	3	—
	上小阿仁村	4	19	—	—	—	—	—	—	4	1	3	19	—	—
能代保健所	管内計	126	2,078	9	1,649	1	280	8	1,369	80	27	53	429	37	—
	能代市	83	1,847	8	1,497	1	280	7	1,217	50	22	28	350	25	—
	山本郡	43	231	1	152	—	—	1	152	30	5	25	79	12	—
	琴丘町	6	—	—	—	—	—	—	—	4	—	4	—	2	—
	二ツ井町	8	57	—	—	—	—	—	—	4	—	4	57	4	—
	八森町	10	4	—	—	—	—	—	—	8	3	5	4	2	—
	山本町	7	170	1	152	—	—	1	152	5	—	5	18	1	—
	八竜町	3	—	—	—	—	—	—	—	2	—	2	—	1	—
	藤里町	4	—	—	—	—	—	—	—	3	1	2	—	1	—
	峰浜村	5	—	—	—	—	—	—	—	4	1	3	—	1	—
秋田市保健所	管内計	431	6,485	25	5,750	5	1,392	20	4,358	246	59	187	735	160	—
	秋田市	431	6,485	25	5,750	5	1,392	20	4,358	246	59	187	735	160	—
秋田中央保健所	管内計	108	1,128	5	991	1	160	4	831	63	10	53	137	40	
	鹿男川南市	30	217	1	180	—	—	1	180	17	3	14	37	12	—
	秋田郡	59	734	3	651	—	—	3	651	33	6	27	83	23	—
	五城目町	11	—	—	—	—	—	—	—	7	—	7	—	4	—
	昭和町	11	318	1	280	—	—	1	280	5	2	3	38	5	—
	八郎潟町	9	250	1	231	—	—	1	231	5	1	4	19	3	—
	飯田川町	3	—	—	—	—	—	—	—	2	—	2	—	1	—
	天王町	9	140	1	140	—	—	1	140	4	—	4	—	4	—
	井川町	5	—	—	—	—	—	—	—	3	—	3	—	2	—
	若美町	9	16	—	—	—	—	—	—	6	2	4	16	3	—
	大潟村	2	10	—	—	—	—	—	—	1	1	—	10	1	—
	河辺郡	19	177	1	160	1	160	—	—	13	1	12	17	5	—
	河辺町	9	177	1	160	1	160	—	—	5	1	4	17	3	
	雄和町	10	—	—	—	—	—	—	—	8	—	8	—	2	

第100表 （つづき）

区分		総数		病院				一般診療所				歯科診療所	
				総数		精神病院		一般病院		施設数			
		施設数	病床数	施設数	病床数	施設数	病床数	施設数	病床数	総数	有床	無床	病床数	施設数	病床数
本荘保健所	管内計	126	2,403	10	2,180	2	420	8	1,760	77	18	59	222	39	1
	本荘市	49	1,945	7	1,818	1	258	6	1,560	25	9	16	126	17	1
	由利郡	77	458	3	362	1	162	2	200	52	9	43	96	22	—
	仁賀保町	12	—	—	—	—	—	—	—	8	—	8	—	4	—
	金浦町	5	—	—	—	—	—	—	—	3	—	3	—	2	—
	象潟町	15	237	2	222	1	162	1	60	8	1	7	15	5	—
	矢島町	4	33	—	—	—	—	—	—	3	3	—	33	1	—
	岩城町	7	140	1	140	—	—	1	140	5	—	5	—	1	—
	由利町	5	—	—	—	—	—	—	—	4	—	4	—	1	—
	西目町	6	7	—	—	—	—	—	—	3	1	2	7	3	—
	鳥海町	5	19	—	—	—	—	—	—	4	2	2	19	1	—
	東由利町	9	3	—	—	—	—	—	—	7	1	6	3	2	—
	大内町	9	19	—	—	—	—	—	—	7	1	6	19	2	—
大曲保健所	管内計	167	2,342	8	1,963	1	120	7	1,843	97	30	67	379	62	—
	大曲市	60	1,104	4	968	1	120	3	848	35	13	22	136	21	—
	仙北郡	107	1,238	4	995	—	—	4	995	62	17	45	243	41	—
	神岡町	5	19	—	—	—	—	—	—	2	1	1	19	3	—
	西仙北町	7	30	—	—	—	—	—	—	4	2	2	30	3	—
	角館町	24	447	1	380	—	—	1	380	14	6	8	67	9	—
	六郷町	11	19	—	—	—	—	—	—	7	1	6	19	4	—
	中仙町	9	—	1	—	—	—	—	—	5	—	5	—	4	—
	田沢湖町	18	94	2	77	—	—	1	77	9	2	7	17	8	—
	協和町	11	576	—	538	—	—	2	538	7	2	5	38	2	—
	南外村	5	15	—	—	—	—	—	—	4	1	3	15	1	—
	仙北町	4	19	—	—	—	—	—	—	2	1	1	19	2	—
	西木村	3	—	—	—	—	—	—	—	2	—	2	—	1	—
	太田町	4	19	—	—	—	—	—	—	2	1	1	19	2	—
	千畑町	4	—	—	—	—	—	—	—	3	—	3	—	1	—
	仙南村	2	—	—	—	—	—	—	—	1	—	1	—	1	—
横手保健所	管内計	133	1,606	4	1,486	1	432	3	1,054	83	11	72	120	46	—
	横手市	66	1,414	3	1,336	1	432	2	904	41	6	35	78	22	—
	平鹿郡	67	192	1	150	—	—	1	150	42	5	37	42	24	—
	増田町	10	—	—	—	—	—	—	—	6	—	6	—	4	—
	平鹿町	9	4	—	—	—	—	—	—	6	1	5	4	3	—
	雄物川町	11	12	—	—	—	—	—	—	8	1	7	12	3	—
	大森町	11	150	1	150	—	—	1	150	7	—	7	—	3	—
	十文字町	18	26	—	—	—	—	—	—	9	3	6	26	9	—
	山内村	5	—	—	—	—	—	—	—	4	—	4	—	1	—
	大雄村	3	—	—	—	—	—	—	—	2	—	2	—	1	—
湯沢保健所	管内計	83	1,155	6	966	1	170	5	796	45	12	33	189	32	—
	湯沢市	46	845	4	700	1	170	3	530	23	9	14	145	19	—
	雄勝郡	37	310	2	266	—	—	2	266	22	3	19	44	13	—
	稲川町	6	—	—	—	—	—	—	—	4	—	4	—	2	—
	雄勝町	9	117	1	98	—	—	1	98	5	1	4	19	3	—
	羽後町	13	187	1	168	—	—	1	168	7	1	6	19	5	—
	東成瀬村	4	6	—	—	—	—	—	—	3	1	2	6	1	—
	皆瀬村	5	—	—	—	—	—	—	—	3	—	3	—	2	—

第101表　医療施設数（病院）・病床数（開設主体・保健所別）

平成11年末

区分	総数		国立								県立		市町村		日赤		厚生連		全国社会保険協会連合会		医療法人		会社		その他の法人		個人	
			総数		厚生省文部省		労働福祉		その他																			
	施設数	病床数	施設数	病床数	施設数	病床数	施設数	病床数	施設数	病床数	施設数	病床数	施設数	病床数	施設数	病床数	施設数	病床数	施設数	病床数	施設数	病床数	施設数	病床数	施設数	病床数	施設数	病床数
総数	82	17,866	4	1,382	3	1,082	1	300	—	—	3	620	12	2,856	1	496	9	4,317	1	167	40	7,035	—	—	4	592	9	401
大館	11	2,155	1	300	—	—	1	300	—	—	—	—	2	647	—	—	1	387	—	—	7	821	—	—	—	—	—	—
鷹巣	4	726	—	—	—	—	—	—	—	—	—	—	2	350	—	—	1	232	—	—	1	144	—	—	—	—	—	—
能代	9	1,649	—	—	—	—	—	—	—	—	—	—	—	—	—	—	1	553	1	167	4	601	—	—	1	200	2	128
秋田市	25	5,750	1	610	1	610	—	—	—	—	2	320	1	530	1	496	1	429	—	—	18	3,238	—	—	1	127	—	—
秋田中央	5	991	—	—	—	—	—	—	—	—	—	—	1	180	—	—	1	231	—	—	3	580	—	—	—	—	—	—
本荘	10	2,180	2	472	2	472	—	—	—	—	—	—	—	—	—	—	1	724	—	—	3	580	—	—	1	167	3	237
大曲	8	1,963	—	—	—	—	—	—	—	—	1	300	3	577	—	—	1	664	—	—	4	422	—	—	—	—	—	—
横手	4	1,486	—	—	—	—	—	—	—	—	—	—	2	404	—	—	1	650	—	—	1	432	—	—	—	—	—	—
湯沢	6	966	—	—	—	—	—	—	—	—	—	—	1	168	—	—	1	447	—	—	2	217	—	—	1	98	1	36

第102表　病院の従事者数（開設主体別）

平成11年10月１日　現在

区分		総数	国立				県立	市町村	日赤	厚生連	全国社会保険協会連合会	医療法人	会社	その他の法人	個人
			総数	厚生省文部省	労働福祉	その他									
病院数		82	4	3	1	—	3	12	1	9	1	40	—	4	8
医師	常勤	1,284	205	180	25	—	45	208	76	372	15	299	—	30	34
	非常勤	247.4	68	64.4	3.6	—	1.7	26.5	6.8	31.0	1.2	89.7	—	14.7	7.8
歯科医師	常勤	32	7	6	1	—	—	4	—	10	—	9	—	—	2
	非常勤	8.1	4	4	—	—	0.3	0.4	—	1.6	—	1.8	—	—	—
薬剤師		314	32	24	8	—	10	57	14	77	5	94	—	12	13
保健婦		52	—	—	—	—	1	4	—	28	6	12	—	—	1
保健士		—	—	—	—	—	—	—	—	—	—	—	—	—	—
助産婦		255	20	20	—	—	—	74	24	109	12	15	—	—	1
看護婦		5,455	545	401	144	—	265	978	350	1,859	84	1,152	—	157	65
看護士		283	7	6	—	—	24	101	2	63	—	85	—	—	1
准看護婦		1,932	154	115	39	—	15	263	17	427	12	842	—	77	125
准看護士		263	—	—	—	—	—	16	—	12	—	230	—	3	2
看護業務補助者		1,562	72	63	9	—	8	172	26	142	16	992	—	65	69
理学療法士（ＰＴ）		135	11	3	8	—	13	27	3	45	2	30	—	3	1
作業療法士（ＯＴ）		101	4	1	3	—	12	6	—	15	1	58	—	3	2
視能訓練士		24	—	—	—	—	—	4	2	11	2	5	—	—	—
義肢装具士		—	—	—	—	—	—	—	—	—	—	—	—	—	—
歯科衛生士		39	1	—	1	—	1	8	—	14	—	13	—	—	2
歯科技工士		19	3	3	—	—	—	4	—	7	—	4	—	—	1
診療放射線技師		317	31	21	10	—	16	60	13	100	7	65	—	13	12
診療Ｘ線技師		3	—	—	—	—	—	1	—	—	—	1	—	1	—
臨床検査	臨床検査技師	532	50	39	11	—	16	105	26	188	13	94	—	29	11
	衛生検査技師	3	—	—	—	—	1	—	—	—	—	2	—	—	—
	その他	57	1	1	—	—	—	5	1	31	—	17	—	1	1
臨床工学技師		38	1	1	—	—	2	7	3	5	1	19	—	—	—
あん摩マッサージ指圧師		49	3	3	—	—	1	10	—	18	1	10	—	4	2
管理栄養士		107	9	7	2	—	3	19	4	23	1	40	—	5	3
栄養士		103	2	2	—	—	1	14	1	16	3	55	—	5	6
その他の技術員		284	27	21	6	—	12	57	4	36	—	126	—	4	18
医療社会事業従事者		91	7	5	2	—	4	15	2	11	—	51	—	1	—
事務職員		1,075	115	89	26	—	36	254	57	547	37	491	—	68	70
その他の職員		1,335	79	75	4	—	65	211	15	363	30	444	—	75	53

第103表　病院の従事者数（２次医療圏別）

平成11年10月１日　現在

区分		医療					圏別					
		総数	鹿角・大館	鷹巣	能代・山本	秋田周辺	秋田市保健所管内（再掲）	秋田中央保健所管内（再掲）	本荘・由利	大曲・仙北	横手・平鹿	湯沢・雄勝
病院数		82	11	4	9	30	25	5	10	9	4	6
医師	常勤	1,284	137	35	88	625	570	55	128	114	108	53
	非常勤	247.4	19.4	7.6	12	117.4	100.8	16.6	59.8	15.9	6.9	8.4
歯科医師	常勤	32	9	3	1	9	9	—	5	2	1	2
	非常勤	8.1	1.5	0.1	—	4.5	4.5	—	—	1.4	0.6	—
薬剤師		314	44	11	28	144	121	23	30	26	18	13
保健婦		52	3	2	9	7	4	3	16	5	8	2
保健士		—	—	—	—	—	—	—	—	—	—	—
助産婦		255	40	22	29	96	82	14	13	20	24	11
看護婦		5,455	561	191	374	2,272	2,045	227	590	656	518	293
看護士		283	84	7	24	75	54	21	33	41	17	2
准看護婦		1,932	255	80	249	649	492	157	307	193	95	104
准看護士		263	23	16	19	113	90	23	36	12	41	3
看護業務補助者		1,562	180	31	194	706	581	125	154	132	106	59
理学療法士（ＰＴ）		135	25	7	11	44	35	9	8	23	9	8
作業療法士（ＯＴ）		101	12	1	7	48	40	8	8	18	5	2
視能訓練士		24	2	—	4	8	7	1	5	2	1	2
義肢装具士		—	—	—	—	—	—	—	—	—	—	—
歯科衛生士		39	13	4	1	6	6	—	4	7	1	3
歯科技工士		19	5	2	1	3	3	—	3	3	—	2
診療放射線技師		317	44	13	29	126	106	20	30	32	25	18
診療Ｘ線技師		3	—	1	1	2	1	—	—	—	—	—
臨床検査	臨床検査技師	532	59	22	56	214	188	26	51	57	48	25
	衛生検査技師	3	—	—	—	3	3	—	—	—	—	—
	その他	57	7	2	6	17	17	—	2	12	11	—
臨床工学技師		38	1	1	1	25	23	2	2	6	2	—
あん摩マッサージ指圧師		49	7	6	6	8	5	3	8	7	3	4
管理栄養士		107	13	5	9	45	38	7	11	14	7	3
栄養士		103	17	5	11	39	35	4	15	4	4	8
その他の技術員		284	42	12	14	117	105	12	35	27	22	15
医療社会事業従事者		91	8	1	5	46	39	7	10	11	6	4
事務職員		1,675	169	73	173	608	513	95	206	181	159	106
その他の職員		1,335	108	46	165	442	380	82	192	139	138	105

第　15　章

薬　　事

第104表　医薬品等営業許可・届出施設数（立入検査施行結果・営業種別）

区分		許可・届出施設数（年度末現在）	立入検査施行施設数（年度中）	違反発見施設数（年度中）	違反発見件数（年度中）：無許可無届業	無許可品	不良品	不正表示品	広告等虚偽・誇大	譲渡等毒劇薬の	貯蔵陳列毒劇薬の	要指示医薬品の販売	譲渡記録等	制限販売品目の	構造設備の不備	管理者勤務状況の不良	その他	処分件数（年度中）：業務停止許可取消・	改善命令等構造設備	検査命令等	廃棄等	その他	告発件数（年度中）
総数		4,960	1,242	104	2	1	4	1	—	2	16	—	3	10	3	6	90	—	—	—	—	99	—
医薬品	薬局	419	149	63	•	—	2	—	—	2	12	—	1	•	3	2	68	—	—	—	—	63	—
	製造業 専業	13	4	1	—	—	—	—	—	—	—	—	•	•	—	—	—	—	—	—	—	—	—
	製造業 薬局	62	9	1	—	—	—	1	—	—	—	—	•	•	—	—	—	—	—	—	—	1	—
	輸入販売業	1	1	—	—	—	—	—	—	—	—	—	•	•	—	—	—	—	—	—	—	—	—
	一般販売業	56	9	6	2	—	—	—	—	—	—	—	—	•	—	—	3	—	—	—	—	—	—
	卸売一般販売業	105	20	4	•	—	—	—	—	—	2	—	1	•	—	—	1	—	—	—	—	6	—
	薬種商販売業	241	62	17	•	1	2	—	—	—	2	—	1	4	—	4	17	—	—	—	—	17	—
	特例販売業	215	31	12	•	—	—	—	—	—	—	—	•	6	•	•	1	—	—	—	—	12	—
	配置販売業	214	—	—	•	—	—	—	—	•	•	—	•	—	•	•	—	—	—	—	—	—	—
	配置従事者	323	—	—	—	—	—	—	—	•	•	—	•	—	•	•	—	—	•	—	—	—	—
	業務上取り扱う施設	•	68	—	•	—	—	—	—	•	—	—	•	•	•	•	—	•	•	—	—	—	—
医薬部外品	製造業	3	1	—	—	—	—	—	—	•	•	—	•	•	—	•	—	—	—	—	—	—	—
	輸入販売業	—	—	—	—	—	—	—	—	•	•	—	•	•	—	•	—	—	—	—	—	—	—
	販売業	•	271	—	•	—	—	—	—	•	•	—	•	•	•	•	—	•	•	—	—	—	—
	業務上取り扱う施設	•	68	—	•	—	—	—	—	•	•	—	•	•	•	•	—	•	•	—	—	—	—
化粧品	製造業	1	—	—	—	—	—	—	—	•	•	•	•	•	—	•	—	•	—	—	—	—	—
	輸入販売業	2	—	—	—	—	—	—	—	•	•	•	•	•	—	•	—	•	—	—	—	—	—
	販売業	•	251	—	•	—	—	—	—	•	•	•	•	•	•	•	—	•	•	—	—	—	—
	業務上取り扱う施設	•	—	—	•	—	—	—	—	•	•	•	•	•	•	•	—	•	•	—	—	—	—
医療用具	製造業	14	2	—	—	—	—	—	—	•	•	•	•	•	—	•	—	—	—	—	—	—	—
	専業修理業	39	5	—	—	—	—	—	—	•	•	•	•	•	—	•	—	—	—	—	—	—	—
	輸入販売業	1	1	—	—	—	—	—	—	•	•	•	•	•	—	•	—	—	—	—	—	—	—
	販売業	3,247	227	—	—	—	—	—	—	•	•	•	•	•	—	•	—	—	—	—	—	—	—
	賃貸業	7	—	—	—	—	—	—	—	•	•	•	•	•	—	•	—	—	—	—	—	—	—
	業務上取り扱う施設	•	68	—	•	—	—	—	—	•	•	•	•	•	•	•	—	•	•	—	—	—	—

（厚生省報告例）

第105表　毒物劇物営業立入検査状況　　平成11年度

区分	登録・届出事業場数（年度末現在）	立入検査施行施設数	違反発見施設数	あるものの収去含有物の疑いの定める毒物劇物又は政令で	あったもの毒物劇物含有物で又は政令で定める試験の結果毒物劇物	発見件数 無登録無届業者	処分件数 登録取消	処分件数 業務停止	処分件数 設備改善命令	処分件数 その他	告発件数
総数	1,018	169	39	—	—	3	—	—	—	39	—
製造業	10	1	—	—	—	—	—	—	—	—	—
輸入業	—	—	—	—	—	—	—	—	—	—	—
一般販売業	573	129	22	—	—	3	—	—	—	22	—
農業用品目販売業	393	38	16	—	—	•	—	—	—	16	—
特定品目販売業	26	1	1	—	—	•	—	—	—	1	—
電気めっき事業	9	—	—	—	—	—	•	•	—	—	—
金属熱処理事業	—	—	—	—	—	—	•	•	—	—	—
毒物劇物運送事業	7	—	—	—	—	—	•	•	—	—	—
法第22条5項の者	•	—	—	—	—	•	•	•	—	—	—
特定毒物研究者	10	1	—	—	—	—	—	—	—	—	—

※　特定毒物研究者は総数に含まれていない。

第106表　薬局・無薬局町村数（年次別）　　平成11年度

区分		薬局数 総数	薬局数 開設者が自ら管理している薬局	薬局数 開設者が自ら管理していない薬局	無薬局町村
	平成3年度末	301	95	206	20
秋	4	314	117	197	20
	5	319	92	227	20
	6	324	98	226	20
田	7	336	84	252	19
	8	349	95	254	19
	9	366	88	278	16
県	10	401	77	324	16
	11	419	68	351	13

第　16　章

就業医療関係者（隔年報）

第107表　保健婦（士）・助産婦・看護婦（士）・歯科技工士・歯科衛生士・あん摩マッサージ指圧師・はり師・きゅう師・柔道整復師就業者数・率（人口10万対）（年次別（秋田 ― 全国））　各年末現在

区分			昭和59年		昭和61年		昭和63年		平成2年		平成4年		平成6年		平成8年		平成10年	
			実数	率	実数	率	実数	率	実数	率	実数	率	実数	率	実数	率	実数	率
保健婦（士）		秋田	388	31.0	412	33.0	412	33.3	442	36.0	455	37.3	481	39.6	500	41.3	530	44.1
		全国	20,858	17.3	22,050	18.1	23,559	19.2	25,303	20.5	26,909	21.6	29,008	23.2	31,581	25.1	34,468	27.3
助産婦		秋田	386	30.8	403	32.3	342	27.6	337	27.4	314	25.8	308	25.3	293	24.2	287	23.9
		全国	24,649	20.5	24,056	19.8	23,320	19.0	22,918	18.5	22,690	18.2	23,048	18.4	23,615	18.8	24,202	19.1
看護婦（士）・准看護婦（士）	総数	秋田	6,895	550.6	7,344	588.0	7,775	627.5	8,150	663.3	8,520	698.9	9,168	754.5	9,821	811.7	10,456	870.6
		全国	590,177	490.9	639,936	526.0	694,999	566.0	745,301	602.9	795,810	639.4	862,013	689.4	928,896	738.0	985,821	779.4
	看護婦	秋田	3,789	302.6	4,133	330.9	4,407	355.7	4,666	379.8	4,913	403.0	5,353	440.5	5,874	485.5	6,374	530.7
		全国	303,734	252.6	333,040	273.7	365,298	297.5	395,496	319.9	430,499	345.9	479,584	383.6	530,044	421.1	576,640	455.9
	准看護婦	秋田	2,776	221.7	2,842	227.5	2,967	239.5	3,053	248.5	3,161	259.9	3,337	274.6	3,441	284.4	―	293.6
		全国	270,499	225.0	288,411	237.0	308,474	251.2	325,907	263.7	338,771	272.2	353,087	282.4	365,378	290.3	370,885	293.2
	看護士	秋田	105	8.4	121	9.7	140	11.3	160	13.0	173	14.1	189	15.6	204	16.9	233	19.4
		全国	4,681	3.9	6,218	5.1	7,845	6.4	9,268	7.5	10,810	8.6	12,768	10.2	14,885	11.8	17,807	14.1
	准看護士	秋田	225	18.0	248	19.9	261	21.1	271	22.1	273	22.4	289	23.8	302	25.0	323	26.9
		全国	11,263	9.4	12,267	10.1	13,382	10.9	14,630	11.8	15,730	12.6	16,574	13.3	18,589	14.8	20,489	16.2
就業歯科衛生士		秋田	381	30.4	404	32.3	474	38.3	518	42.2	510	41.8	571	47.0	617	51.0	648	54.0
		全国	29,178	24.3	32,666	26.8	36,986	30.1	40,932	33.1	44,219	35.5	48,659	38.9	56,466	44.9	61,331	48.5
就業歯科技工士		秋田	350	28.0	392	31.4	421	34.0	471	38.3	472	38.7	505	41.6	510	42.1	491	40.9
		全国	26,144	21.7	31,139	25.6	32,518	26.5	32,433	26.2	32,629	26.2	34,543	27.6	36,652	29.1	36,569	28.9
就業あん摩マッサージ指圧師・はり師・きゅう師及び柔道整復師	総数	秋田	1,437	114.8	1,433	114.7	1,222	98.6	1,315	107.0	1,322	108.4	1,401	115.3	1,533	126.7	1,445	120.3
		全国	207,030	172.2	214,316	176.1	219,505	178.8	234,833	190.0	244,897	196.7	253,271	202.6	263,759	209.6	260,724	206.1
	あん摩、マッサージ指圧師	秋田	536	42.8	525	42.0	438	35.4	472	38.4	457	37.5	486	40.0	500	41.3	488	40.6
		全国	86,024	71.5	86,806	71.3	87,519	71.3	91,969	74.4	94,150	75.7	95,365	76.3	98,070	77.9	94,655	74.8
	はり師	秋田	366	29.2	368	29.5	295	23.8	325	26.5	330	27.1	347	28.6	356	29.4	364	30.3
		全国	52,794	43.9	55,086	45.3	56,465	46.0	60,546	49.0	63,543	51.1	66,322	53.0	69,231	55.0	69,236	54.7
	きゅう師	秋田	372	29.7	364	29.1	308	24.9	324	26.4	326	26.7	343	28.2	349	28.8	359	29.9
		全国	51,433	42.8	53,696	44.1	54,950	44.8	59,414	48.1	62,428	50.2	65,363	52.3	68,214	54.2	67,746	53.6
	柔道整復師	秋田	163	13.0	176	14.1	181	14.6	194	15.8	209	17.1	225	18.5	328	27.1	234	19.5
		全国	16,779	14.0	18,728	15.4	20,571	16.8	22,904	18.5	24,776	19.9	26,221	21.0	28,244	22.4	29,087	23.0

（厚生省報告例）

第108表　保健婦（士）・助産婦・看護婦（士）・准看護婦（士）・歯科衛生士・歯科技工士数・（人口10万対）（年次・市町村別）　各年末

区分		保健婦（士）							助産婦						看護婦（士）						
		63年	2年	4年	6年	8年	10年		63年	2年	4年	6年	8年	10年	63年	2年	4年	6年	8年	10年	
							実数	率						実数						実数	率
総数		412	442	455	481	500	530	44.0	342	337	314	308	293	287	24.0	4,547	4,826	5,086	5,542	6,078	6,607	557.3
市部		219	244	244	261	272	284	43.6	255	270	236	233	217	215	32.3	3,912	4,147	4,369	4,721	5,063	5,435	824.7
郡部		193	198	211	220	228	246	44.4	87	67	78	75	76	72	13.5	635	679	717	821	1,015	1,172	220.5
大館保健所	管内計	39	37	48	46	46	47	34.9	31	30	30	31	32	21	15.6	583	610	626	655	705	739	548.1
	市部計	31	29	39	35	35	37	34.5	25	25	24	24	24	13	12.1	527	558	569	588	627	669	624.6
	大館市	17	20	23	19	20	22	32.9	15	15	13	11	11	1	1.5	357	383	391	413	442	473	706.7
	鹿角市	14	9	16	16	15	15	37.3	10	10	11	13	13	12	29.9	170	175	178	175	185	196	487.8
	鹿角郡	3	4	4	5	5	4	53.8	—	—	—	—	—	—	—	13	13	12	14	14	7	94.2
	小坂町	3	4	4	5	5	4	53.8	—	—	—	—	—	—	—	13	13	12	14	14	7	94.2
	北秋田郡一部計	5	4	5	6	6	6	29.6	6	5	6	7	8	8	39.4	43	39	45	53	64	63	310.6
	比内町	3	2	3	3	3	3	24.5	6	5	6	7	8	8	65.2	41	37	43	51	61	58	472.9
	田代町	2	2	2	3	3	3	37.4	—	—	—	—	—	—	—	2	2	2	2	3	5	62.4
鷹巣保健所	管内計(北秋田郡一部計)	22	24	26	23	22	17	36.2	27	28	28	25	25	24	51.1	180	183	198	209	215	224	477.4
	鷹巣町	12	13	16	13	12	5	22.2	16	14	16	15	15	13	57.7	84	82	92	98	104	114	505.6
	森吉町	3	4	3	3	3	5	62.6	11	12	11	10	10	11	137.8	74	77	83	85	82	82	1,027.4
	阿仁町	2	2	2	1	2	2	42.9	—	1	—	—	—	—	—	12	10	9	10	12	11	236.2
	合川町	3	3	3	4	3	3	36.1	—	—	—	—	—	—	—	8	12	10	12	13	13	156.6
	上小阿仁村	2	2	2	2	2	2	58.2	—	1	1	—	—	—	—	2	2	4	4	4	4	116.5
能代保健所	管内計	33	38	39	41	43	45	43.3	43	31	28	37	38	38	36.6	267	293	337	374	409	448	431.0
	能代市	17	21	22	24	26	27	49.7	36	30	27	34	32	34	62.6	250	276	315	350	389	417	767.9
	山本郡	16	17	17	17	17	18	36.3	7	1	1	3	6	4	8.1	17	17	22	24	20	31	62.5
	琴丘町	2	2	2	2	2	3	47.3	—	—	—	—	—	—	—	—	1	—	1	—	3	47.3
	二ツ井町	3	3	3	3	3	3	24.4	2	1	1	1	2	2	16.2	8	7	9	10	11	9	73.1
	八森町	2	2	2	2	2	2	42.3	—	—	—	—	—	—	—	—	—	—	1	1	—	—
	山本町	3	3	3	3	3	3	34.5	1	—	—	—	1	—	—	9	9	12	8	7	10	115.0
	八竜町	2	2	2	2	2	2	26.2	2	—	—	—	1	1	13.1	—	—	—	—	—	4	52.4
	藤里町	2	3	3	3	3	3	62.0	2	—	—	2	2	1	20.7	—	—	1	2	—	1	20.7
	峰浜村	2	2	2	2	2	2	39.3	—	—	—	—	—	—	—	—	—	—	2	1	4	78.7
秋田市保健所	管内計	93	105	99	111	112	126	39.9	109	120	110	109	95	99	31.4	1,839	1,902	1,996	2,189	2,352	2,566	813.4
	秋田市	93	105	99	111	112	126	39.9	109	120	110	109	95	99	31.4	1,839	1,902	1,996	2,189	2,352	2,566	813.4
秋田中央保健所	管内計	49	45	52	54	54	59	47.6	28	26	32	30	36	18	14.5	151	167	177	216	251	310	250.3
	男鹿市	12	10	12	12	11	8	25.7	2	—	—	—	—	1	3.2	46	48	51	54	65	87	279.1
	南秋田郡	28	26	31	33	33	39	53.2	10	12	12	12	14	14	19.1	93	105	112	139	162	190	259.3
	五城目町	9	7	9	10	10	5	39.1	1	—	—	—	—	—	—	5	5	5	7	9	10	78.2
	昭和町	2	2	2	2	3	11	121.7	—	1	—	—	—	—	—	17	22	23	26	34	40	442.6
	八郎潟町	3	4	6	6	6	6	77.7	9	11	12	11	13	13	168.4	52	54	59	74	70	77	997.3
	飯田川町	2	2	2	2	2	2	39.3	—	—	—	—	—	—	—	—	—	2	2	—	2	39.3
	天王町	4	4	4	4	4	5	23.5	—	—	—	1	1	1	4.7	16	21	20	25	43	50	234.7
	井川町	2	2	2	2	3	3	49.1	—	—	—	—	—	—	—	1	1	1	1	2	3	49.1
	若美町	3	2	3	4	3	4	50.7	—	—	—	—	—	—	—	1	1	1	2	3	6	76.1
	大潟村	3	3	3	3	2	3	90.2	—	—	—	—	—	—	—	1	1	1	2	1	2	60.1
	河辺郡	9	9	9	9	10	12	61.9	3	1	4	3	4	3	15.5	12	14	14	23	24	33	170.3
	河辺町	4	4	4	4	5	5	46.4	3	—	3	1	3	2	18.5	11	13	13	21	22	30	278.1
	雄和町	5	5	5	5	5	7	81.5	—	1	1	2	1	1	11.6	1	1	1	2	2	3	34.9

（厚生省報告例）

第108表 （つづき）

区分		保健婦（士）							助産婦					看護婦（士）						
		63年	2年	4年	6年	8年	10年		63年	2年	4年	6年	8年	10年		63年	2年	4年	6年	8年	10年	
							実数	率						実数	率						実数	率
本荘保健所	管内計	56	63	64	67	77	73	58.9	30	24	19	16	13	14	11.3	534	550	572	588	642	685	552.5
	本荘市	25	35	33	34	38	32	70.9	21	22	17	14	13	14	31.0	461	474	487	509	556	592	1,311.5
	由利郡	31	28	31	33	39	41	52.0	9	2	2	2	—	—	—	73	76	85	79	86	93	118.0
	仁賀保町	4	3	4	4	4	5	41.5	—	—	—	—	—	—	—	2	9	6	4	5	6	49.8
	金浦町	2	2	2	3	3	3	57.9	1	—	—	—	—	—	—	2	2	3	4	4	3	57.9
	象潟町	4	4	5	5	6	5	36.7	2	1	2	2	—	—	—	21	16	17	17	19	21	154.2
	矢島町	3	2	2	2	3	5	76.8	1	—	—	—	—	—	—	5	4	5	5	5	5	76.8
	岩城町	3	2	2	2	2	2	30.5	—	—	—	—	—	—	—	36	37	39	38	36	38	579.4
	由利町	3	3	3	3	4	4	62.8	—	—	—	—	—	—	—	—	—	2	2	2	3	47.1
	西目町	4	4	4	4	6	6	90.5	—	—	—	—	—	—	—	2	2	3	2	7	8	120.7
	鳥海町	2	2	2	2	3	3	42.6	1	—	—	—	—	—	—	2	3	4	4	4	4	56.7
	東由利町	3	3	3	4	4	4	79.9	2	1	—	—	—	—	—	3	2	2	2	2	2	39.9
	大内町	3	3	4	4	4	4	40.6	2	—	—	—	—	—	—	—	1	4	1	2	3	30.4
大曲保健所	管内計	65	68	66	71	75	78	49.3	23	22	29	27	25	27	17.1	450	490	502	565	704	802	506.6
	大曲市	21	21	18	20	21	23	57.8	12	13	13	13	13	15	37.7	309	342	359	392	409	438	1,101.1
	仙北郡	44	47	48	51	54	55	46.4	11	9	16	14	12	12	10.1	141	148	143	173	295	364	307.1
	神岡町	3	3	3	3	3	3	47.7	—	—	—	—	—	—	—	2	2	1	—	—	—	—
	西仙北町	4	4	4	4	4	4	35.6	1	—	1	1	1	1	8.9	3	9	1	4	4	8	71.2
	角館町	8	7	8	10	9	9	60.3	9	9	9	12	11	11	73.7	85	89	90	103	115	124	830.3
	六郷町	2	6	6	7	8	8	109.5	—	—	2	1	—	—	—	1	1	2	8	8	6	82.1
	中仙町	4	4	4	4	4	4	33.5	—	—	—	—	—	—	—	—	4	—	4	7	7	58.6
	田沢湖町	4	4	4	4	4	4	30.6	1	—	3	—	—	—	—	22	20	18	20	23	25	191.1
	協和町	4	3	4	4	6	7	74.5	—	—	—	—	—	—	—	21	16	20	19	117	164	1,745.1
	南外村	2	3	2	2	2	2	40.8	—	—	—	—	—	—	—	4	3	2	2	3	3	61.2
	仙北町	2	2	2	2	2	2	24.9	—	—	1	—	—	—	—	—	2	3	2	1	2	24.9
	西木村	3	3	3	3	3	3	49.7	—	—	—	—	—	—	—	—	—	2	6	6	6	99.4
	太田町	3	3	3	3	3	3	37.5	—	—	—	—	—	—	—	—	—	2	2	3	9	112.4
	千畑町	3	3	3	3	3	3	34.2	—	—	—	—	—	—	—	3	2	2	3	8	8	91.2
	仙南村	2	2	2	2	3	3	34.9	—	—	—	—	—	—	—	—	—	—	—	—	2	23.3
横手保健所	管内計	37	42	43	47	51	52	47.0	36	41	28	30	30	32	28.9	374	441	472	508	548	595	537.9
	横手市	16	18	18	20	23	23	56.2	28	33	24	23	25	27	66.0	344	401	428	460	488	515	1,259.0
	平鹿郡	21	24	25	27	28	29	41.6	8	8	4	7	5	5	7.2	30	40	44	48	60	80	114.7
	増田町	3	3	3	3	4	5	54.6	2	2	1	2	2	1	10.9	2	3	4	4	6	7	76.5
	平鹿町	3	5	5	5	4	4	26.1	2	2	—	3	—	2	13.0	3	2	1	2	4	2	13.0
	雄物川町	4	4	3	5	6	6	51.3	4	4	3	2	3	2	17.1	2	2	6	7	8	9	77.0
	大森町	3	3	4	5	5	6	73.1	—	—	—	—	—	—	—	16	22	23	24	33	54	658.3
	十文字町	4	5	5	4	4	3	20.5	—	—	—	—	—	—	—	6	9	8	8	7	6	41.1
	山内村	2	2	2	2	2	2	42.1	—	—	—	—	—	—	—	—	1	1	2	1	1	21.0
	大雄村	2	2	3	3	3	3	50.2	—	—	—	—	—	—	—	1	1	1	1	1	1	16.7
湯沢保健所	管内計	30	30	30	33	31	31	37.3	30	28	26	18	17	15	18.0	215	238	257	292	317	325	390.7
	湯沢市	16	15	15	17	17	16	44.8	24	27	21	16	15	13	36.4	182	194	215	233	242	238	667.1
	雄勝郡	14	15	15	16	14	15	31.6	6	1	5	2	2	2	4.2	33	44	42	59	75	87	183.1
	稲川町	3	3	3	3	3	3	26.9	2	—	1	—	—	—	—	1	1	—	3	1	1	9.0
	雄勝町	3	3	3	4	3	3	30.3	1	—	1	1	1	1	10.1	12	17	16	21	20	22	222.2
	羽後町	5	5	5	5	4	5	25.2	1	—	1	—	—	—	—	16	21	21	27	44	54	271.7
	東成瀬村	2	2	2	2	2	2	58.3	2	1	2	1	1	1	29.1	1	2	2	4	4	4	116.6
	皆瀬村	1	2	2	2	2	2	63.3	—	—	—	—	—	—	—	3	3	3	4	6	6	189.8

第108表 （つづき）

区分		准看護婦（士） 63年	2年	4年	6年	8年	10年 実数	10年 率	歯 63年	2年	科衛生士 4年	6年	8年	10年 実数	10年 率	歯科技工士 63年	2年	4年	6年	8年	10年 実数	10年 率
総数		3,228	3,324	3,434	3,626	3,743	3,849	324.7	474	518	510	571	617	648	54.4	421	471	472	505	510	491	41.3
市部		2,400	2,491	2,566	2,701	2,739	2,791	424.5	362	406	394	439	459	473	71.4	331	375	366	391	390	374	56.6
郡部		828	833	868	925	1,004	1,058	199.1	112	112	116	132	158	175	32.9	90	96	106	114	120	117	22.0
大館保健所	管内計	467	460	485	488	520	512	379.8	53	61	48	53	57	58	43.0	54	59	58	57	58	56	41.5
	市部計	427	428	449	450	474	474	442.5	49	57	44	51	54	54	50.4	47	51	50	47	49	48	44.8
	大館市	280	279	291	295	315	314	469.2	37	43	36	37	41	38	56.8	30	32	31	28	31	32	47.8
	鹿角市	147	149	158	155	159	160	398.2	12	14	8	14	13	16	39.8	17	19	19	19	18	16	39.8
	鹿角郡	16	14	16	19	17	9	121.1	2	2	2	2	2	2	26.9	2	2	2	3	3	3	40.4
	小坂町	16	14	16	19	17	9	121.1	2	2	2	2	2	2	26.9	2	2	2	3	3	3	40.4
	北秋田郡一部計	24	18	20	19	29	29	143.0	2	2	2	—	1	2	9.9	5	6	6	7	6	5	24.6
	比内町	23	16	18	17	26	25	203.8	2	2	2	—	1	2	16.3	2	2	3	4	4	4	32.6
	田代町	1	2	2	2	3	4	49.9	—	—	—	—	—	—	—	3	4	3	3	2	1	12.5
鷹巣保健所	管内計(北秋田郡一部計)	149	155	165	179	186	187	398.5	17	14	12	10	10	12	25.6	11	9	10	11	12	10	21.3
	鷹巣町	84	82	80	92	90	91	403.6	11	11	10	9	8	9	39.9	8	7	7	7	8	7	31.0
	森吉町	46	48	51	54	56	56	701.7	—	—	—	—	—	—	—	2	1	1	2	2	1	12.5
	阿仁町	2	5	10	11	14	16	343.6	1	2	2	1	1	1	21.5	1	1	1	1	1	1	21.5
	合川町	13	13	16	14	17	15	180.7	4	1	—	—	1	2	24.1	—	—	1	1	1	1	12.0
	上小阿仁村	4	7	8	8	9	9	262.1	1	—	—	—	—	—	—	—	—	—	—	—	—	—
能代保健所	管内計	410	419	440	458	459	469	451.2	22	26	29	34	36	41	39.4	38	43	43	51	49	57	54.8
	能代市	348	357	376	391	387	387	712.7	18	19	23	25	28	31	57.1	34	34	35	43	41	47	86.6
	山本郡	62	62	64	67	72	82	165.2	4	7	6	9	8	10	20.1	4	9	8	8	8	10	20.1
	琴丘町	4	1	2	4	5	7	110.5	—	1	—	5	3	3	47.3	—	1	1	1	1	1	15.8
	二ツ井町	25	22	26	25	27	22	178.7	2	2	2	2	1	1	8.1	4	4	3	3	3	3	24.4
	八森町	1	1	1	1	1	—	—	—	—	—	1	1	1	21.1	—	1	—	—	1	1	21.1
	山本町	27	33	29	29	34	41	471.5	2	3	1	1	2	2	23.0	—	2	2	2	1	1	11.5
	八竜町	—	—	—	1	—	5	65.5	—	—	—	—	—	—	—	—	—	1	1	—	—	—
	藤里町	5	5	6	5	3	4	82.6	—	1	3	—	1	1	20.7	—	1	1	1	1	1	20.7
	峰浜村	—	—	—	2	2	3	59.0	—	—	—	—	—	2	39.3	—	—	—	—	1	3	59.0
秋田市保健所	管内計	905	969	982	1,062	1,047	1,110	351.9	172	199	198	225	237	240	76.1	154	195	183	199	208	186	59.0
	秋田市	905	969	982	1,062	1,047	1,110	351.9	172	199	198	225	237	240	76.1	154	195	183	199	208	186	59.0
秋田中央保健所	管内計	228	220	238	259	295	320	258.4	171	196	18	19	23	23	18.6	14	13	20	20	22	23	18.6
	男鹿市	49	45	42	45	49	51	163.6	1	3	3	1	4	5	16.0	4	5	5	4	6	5	16.0
	南秋田郡	147	150	167	175	198	221	301.6	9	12	13	16	17	15	20.5	9	7	14	15	15	17	23.2
	五城目町	3	—	1	1	4	6	46.9	2	1	3	2	3	3	23.5	1	—	—	—	1	3	23.5
	昭和町	45	43	44	44	63	69	763.4	1	2	3	3	5	2	22.1	1	1	1	1	—	1	11.1
	八郎潟町	65	70	66	66	58	61	790.1	2	2	1	4	3	2	25.9	4	3	4	4	5	3	38.9
	飯田川町	2	—	—	—	—	4	78.6	—	—	—	—	—	—	—	—	—	—	—	—	—	—
	天王町	23	25	44	52	54	58	272.3	3	5	4	5	4	5	23.5	3	2	5	6	4	5	23.5
	井川町	3	5	5	5	12	15	245.3	1	2	2	2	1	2	32.7	—	1	4	4	5	4	65.4
	若美町	6	7	7	7	7	8	101.4	—	—	—	—	1	1	12.7	—	—	—	—	—	1	12.7
	大潟村	—	—	—	—	—	—	—	—	—	—	—	—	—	—	—	—	—	—	—	—	—
	河辺郡	32	25	29	39	48	48	247.7	—	2	2	2	2	3	15.5	1	1	1	1	1	1	5.2
	河辺町	27	23	25	29	38	39	361.5	—	1	1	1	1	1	9.3	—	—	—	—	—	—	—
	雄和町	5	2	4	10	10	9	104.9	—	1	1	1	1	2	23.3	1	1	1	1	1	1	11.6

第108表 （つづき）

区分		准看護婦（士）							歯		科衛生士					歯科技工士						
		63年	2年	4年	6年	8年	10年		63年	2年	4年	6年	8年	10年		63年	2年	4年	6年	8年	10年	
							実数	率						実数	率						実数	率
本荘保健所	管内計	370	391	414	430	481	499	402.5	65	73	75	88	88	93	75.0	33	35	39	40	36	40	32.3
	本荘市	254	268	294	305	333	326	722.2	40	46	47	51	50	49	108.6	20	21	25	25	20	24	53.2
	由利郡	116	123	120	125	148	173	219.4	25	27	28	37	38	44	55.8	13	14	14	15	16	16	20.3
	仁賀保町	3	8	8	9	9	10	82.9	5	8	10	12	13	14	116.1	3	4	4	5	5	4	33.2
	金浦町	2	1	1	1	2	3	57.9	2	1	1	1	1	—	—	—	—	—	—	—	—	—
	象潟町	55	54	50	54	61	72	528.7	8	7	8	9	8	9	66.1	5	5	4	5	5	3	22.0
	矢島町	13	16	12	13	16	17	261.1	4	3	5	5	4	5	76.8	2	1	—	—	—	1	15.4
	岩城町	30	33	31	31	36	43	655.7	—	—	—	3	4	3	45.7	—	—	—	—	—	—	—
	由利町	—	—	2	2	4	5	78.5	—	—	—	—	—	—	—	—	—	—	—	—	—	—
	西目町	2	1	2	2	5	6	90.5	4	4	1	4	1	5	75.4	—	—	—	—	2	3	45.3
	鳥海町	2	4	8	7	8	9	127.7	—	1	1	1	2	2	28.4	—	1	3	3	1	1	14.2
	東由利町	2	2	2	1	2	1	20.0	—	1	1	1	2	2	39.9	2	2	2	1	2	2	39.9
	大内町	7	4	4	5	5	7	71.0	2	2	1	1	3	4	40.6	1	1	1	1	1	2	20.3
大曲保健所	管内計	335	339	345	370	362	375	236.9	55	52	55	63	79	88	55.6	51	53	52	57	55	56	35.4
	大曲市	150	152	163	178	179	189	475.1	31	31	28	31	35	41	103.1	27	24	23	26	21	23	57.8
	仙北郡	185	187	182	192	183	186	156.9	24	21	27	32	44	47	39.7	24	29	29	31	34	33	27.8
	神岡町	5	5	4	4	4	4	63.6	2	—	—	—	—	2	31.8	1	2	2	2	2	2	31.8
	西仙北町	8	10	7	6	6	9	80.1	—	—	—	—	5	3	26.7	1	2	1	2	2	2	17.8
	角館町	81	82	86	88	75	71	475.4	7	7	6	7	11	9	60.3	6	6	7	6	6	5	33.5
	六郷町	8	8	8	8	7	7	95.8	5	5	6	5	5	5	68.4	4	4	4	4	4	4	54.7
	中仙町	7	10	2	10	7	9	75.3	—	—	—	—	1	1	8.4	3	4	3	3	6	5	41.8
	田沢湖町	13	12	14	15	18	17	130.0	2	2	3	6	4	6	45.9	4	4	5	5	4	5	38.2
	協和町	53	52	50	49	52	53	563.9	3	1	2	2	4	5	53.2	1	4	5	4	7	6	63.8
	南外村	5	2	5	5	4	3	61.2	—	—	—	—	—	—	—	1	1	—	—	—	—	—
	仙北町	—	—	—	—	1	1	12.5	—	1	2	5	6	6	74.8	—	—	—	—	—	—	—
	西木村	—	—	2	5	5	8	132.6	—	—	1	1	1	1	16.6	—	—	—	—	—	—	—
	太田町	1	1	1	1	1	3	37.5	5	4	6	5	6	5	62.4	2	2	2	3	3	2	25.0
	千畑町	2	3	1	1	3	1	11.4	—	—	—	—	—	3	34.3	1	—	—	2	—	—	—
	仙南村	2	2	2	—	—	—	—	—	1	1	1	1	1	11.6	—	—	—	—	—	2	23.3
横手保健所	管内計	238	237	229	234	249	249	225.1	41	39	37	41	50	57	51.5	37	31	37	32	36	30	27.1
	横手市	199	197	182	185	191	186	454.7	20	23	24	29	26	31	75.8	24	20	22	21	24	19	46.5
	平鹿郡	39	40	47	49	58	63	90.4	21	16	13	12	24	26	37.3	13	11	15	11	12	11	15.8
	増田町	5	2	4	5	11	14	153.0	1	3	2	—	2	2	21.9	1	4	4	1	3	4	43.7
	平鹿町	3	4	6	7	5	3	19.6	3	1	—	1	3	2	13.0	2	2	2	3	—	1	6.5
	雄物川町	2	2	6	7	11	10	85.5	5	4	5	1	5	3	25.7	3	3	5	4	6	3	25.7
	大森町	11	11	10	11	12	17	207.2	—	1	—	2	3	4	48.8	—	—	—	—	—	—	—
	十文字町	16	15	15	13	15	15	102.7	10	7	6	8	11	15	102.7	6	2	4	3	3	3	20.5
	山内村	—	4	4	3	1	1	21.0	—	—	—	—	—	—	—	—	—	—	—	—	—	—
	大雄村	2	2	2	3	3	3	50.2	2	—	—	—	—	—	—	1	—	—	—	—	—	—
湯沢保健所	管内計	175	179	178	191	193	179	215.2	40	40	41	39	41	41	49.3	33	38	35	42	40	38	45.7
	湯沢市	117	120	120	130	128	119	333.5	32	31	30	27	29	27	75.7	25	30	28	30	27	27	75.7
	雄勝郡	58	59	58	61	65	60	126.3	8	9	11	12	12	14	29.5	8	8	7	12	13	11	23.2
	稲川町	3	3	2	3	5	5	44.9	1	1	1	1	1	—	—	1	1	1	1	—	1	9.0
	雄勝町	18	17	16	19	22	20	202.0	2	3	3	3	3	2	20.2	2	2	2	3	2	3	30.3
	羽後町	33	36	36	36	36	32	161.0	4	3	7	8	5	10	50.3	4	3	3	5	9	5	25.2
	東成瀬村	3	2	3	2	1	1	29.1	—	—	—	—	—	—	—	—	—	—	—	—	—	—
	皆瀬村	1	1	1	1	1	2	63.3	1	2	—	—	3	2	63.3	1	2	1	3	2	2	63.3

第109表　就業保健婦（士）・助産婦・看護婦（士）・准看護婦（士）（年齢階級別）

区分	総数	25歳未満	25～29	30～34	35～39	40～44	45～49	50～54	55～59	60歳以上
総数	530	26	73	70	74	92	93	49	31	22
保健婦	529	26	72	70	74	92	93	49	31	22
保健士	1	—	1	—	—	—	—	—	—	—
助産婦	287	15	42	56	60	44	23	15	6	26
総数	10,456	1,086	1,375	1,345	1,881	1,809	1,626	748	378	208
看護婦	6,374	737	1,068	930	1,088	1,061	817	358	179	136
看護士	233	18	25	35	50	36	32	21	13	3
准看護婦	3,526	291	246	342	694	657	721	340	173	62
准看護士	323	40	36	38	49	55	56	29	13	7

（厚生省報告例）

第110表　就業保健婦（士）数（就業場所・業務の状況・保健所別）

区分	総数	保健婦学校及び養成所	保健所	市町村	病院	診療所	訪問看護ステーション	老人保健施設	社会福祉施設	事業所	その他
総数	530	5	72	296	48	27	9	2	26	25	20
大館	47	—	10	32	3	—	—	—	1	—	1
鷹巣	27	—	6	12	3	1	1	—	3	—	1
能代	45	—	8	26	7	—	—	—	4	—	—
秋田	177	5	11	83	7	19	6	1	7	23	15
本荘	73	—	10	42	13	1	—	1	4	2	—
大曲	78	—	13	50	5	5	1	—	1	—	3
横手	52	—	8	28	8	1	1	—	6	—	—
湯沢	31	—	6	23	2	—	—	—	—	—	—

（厚生省報告例）

第111表　就業助産婦数（就業場所・業務の状況・保健所別）

区分	総数	助産婦学校及び養成所	保健所	病院	診療所	助産所			その他
						開設者	従事者	出張のみによる者	
総数	287	3	—	236	23	13	—	9	3
大館	21	—	—	21	—	—	—	—	—
鷹巣	24	—	—	22	1	1	—	—	—
能代	38	—	—	29	2	6	—	1	—
秋田	116	3	—	94	8	5	—	5	1
本荘	14	—	—	14	—	—	—	—	—
大曲	27	—	—	21	5	—	—	—	1
横手	32	—	—	24	5	—	—	2	1
湯沢	15	—	—	11	2	1	—	1	—

（厚生省報告例）

第112表　就業看護婦（士）・准看護婦（士）数（就業場所・兼務の状況・保健所別）

就業場所		総数	大館	鷹巣	能代	秋田	本荘	大曲	横手	湯沢
看護婦	総数	6,374	710	217	420	2,711	652	762	579	323
	看護婦学校及び養成所	117	20	—	8	75	3	5	6	—
	病院	5,401	633	180	362	2,215	584	650	508	269
	診療所	420	24	15	14	225	25	42	35	40
	訪問看護ステーション	87	2	6	7	55	3	10	1	3
	老人保健施設	126	6	2	11	60	12	26	7	2
	社会福祉施設	177	20	13	17	57	19	26	16	9
	事業所	10	2	—	—	2	5	1	—	—
	学校	17	1	—	—	11	—	—	5	—
	その他	19	2	1	1	11	1	2	1	—
兼務状況（再掲）	保健婦業務と兼務	12	—	—	—	9	—	—	3	—
	助産婦業務と兼務	28	14	—	1	13	—	—	—	—
	保健婦・助産婦業務と兼務	—	—	—	—	—	—	—	—	—
准看護婦	総数	3,526	480	167	436	1,236	455	362	216	174
	病院	2,072	297	85	265	689	310	222	107	97
	診療所	1,033	139	48	148	358	85	102	84	69
	訪問看護ステーション	19	2	—	1	12	—	3	1	—
	老人保健施設	228	25	7	8	112	27	24	20	5
	社会福祉施設	166	17	26	14	64	28	11	3	3
	事業所	5	—	—	—	—	5	—	—	—
	学校	1	—	—	—	1	—	—	—	—
	その他	2	—	1	—	—	—	—	1	—
看護士	総数	233	29	7	28	78	33	40	16	2
	看護婦学校及び養成所	3	—	—	—	3	—	—	—	—
	病院	216	28	7	25	68	30	40	16	2
	診療所	4	—	—	3	1	—	—	—	—
	訪問看護ステーション	1	—	—	—	1	—	—	—	—
	老人保健施設	7	—	—	—	4	3	—	—	—
	社会福祉施設	1	1	—	—	—	—	—	—	—
	事業所	—	—	—	—	—	—	—	—	—
	学校	—	—	—	—	—	—	—	—	—
	その他	1	—	—	—	1	—	—	—	—
准看護士	総数	323	32	20	33	143	44	13	33	5
	病院	263	25	18	27	113	33	12	32	3
	診療所	24	3	—	6	12	2	1	—	—
	訪問看護ステーション	—	—	—	—	—	—	—	—	—
	老人保健施設	27	4	2	—	13	5	—	1	2
	社会福祉施設	9	—	—	—	5	4	—	—	—
	事業所	—	—	—	—	—	—	—	—	—
	学校	—	—	—	—	—	—	—	—	—
	その他	—	—	—	—	—	—	—	—	—

（厚生省報告例）

第113表　就業あん摩マッサージ指圧師・はり師・きゅう師・柔道整復師数（保健所別）

区分	あん摩マッサージ指圧師		はり師		きゅう師		柔道整復師
	晴眼者	盲者	晴眼者	盲者	晴眼者	盲者	
昭和61年末	277	248	222	146	229	135	176
63	243	195	173	122	193	115	181
平成2	326	146	222	103	221	103	194
4	307	150	226	104	229	97	209
6	358	128	263	84	261	82	225
8	375	125	274	82	271	78	328
10	348	140	266	98	266	93	234

第114表　就業歯科衛生士年齢階級別

平成10年末現在

区分	総数	21歳以下	22	23	24	25	26～29	30～34	35～39	40～44	45～49	50歳以上
人員	648	50	45	42	40	39	117	104	98	65	34	14

第115表　就業歯科衛生士数（就業場所・年次別）

区分		総数	保健所	市町村	病院	診療所	その他
秋田県	昭和61年末	404	—	—	26	375	—
	63	474	—	—	30	440	—
	平成2	518	—	—	38	477	3
	4	510	—	4	35	468	—
	6	571	—	—	39	528	4
	8	617	—	—	36	574	7
	10	648	1	—	36	601	10
東北五県（10年）	青森	413	—	—	35	373	5
	岩手	614	1	22	92	486	13
	宮城	863	17	45	60	626	109
	山形	598	—	6	22	566	4
	福島	767	6	42	90	587	42
全国（10年）		61,331	593	1,427	3,575	54,202	1,334

第116表　就業歯科技工士数（性・年齢階級別）

区　分	総　数	24歳以下	25～29	30～34	35～39	40～44	45～49	50～54	55～59	60歳以上
男	399	29	39	46	88	80	63	20	8	26
女	92	26	23	14	12	11	5	—	—	1

第117表　就業歯科技工士数（就業場所・性・年次別）

区　分		総　数			技　工　士			病院・診療所			その他		
		総数	男	女	総数	男	女	総数	男	女	総数	男	女
秋田県	昭和61年末	392	338	54	97	91	6	294	247	47	1	—	1
	63	421	359	62	111	100	11	308	257	51	2	2	—
	平成2	471	392	79	150	133	17	317	257	60	4	2	2
	4	472	395	77	177	156	21	292	237	55	3	2	1
	6	505	421	84	201	176	25	300	243	57	4	2	2
	8	510	415	95	219	185	34	288	229	59	3	1	2
	10	491	399	92	217	180	37	268	215	53	6	4	2
東北五県（10年）	青　森	651	561	90	291	249	42	342	296	46	18	16	2
	岩　手	569	408	161	271	217	54	293	187	106	5	4	1
	宮　城	833	620	213	425	349	76	394	259	135	14	12	2
	山　形	505	302	203	231	176	55	270	122	148	4	4	—
	福　島	787	648	139	508	437	71	271	204	67	8	7	1
全国（10年）		36,569	31,309	5,260	22,309	19,944	2,365	13,667	10,861	2,806	593	504	89

平成11年　秋田県衛生統計年鑑

平成13年3月

発行者　秋田県健康福祉部

〒010-8570 秋田市山王四丁目1－1

TEL　(018) 860－1427