鳥海山 火山防災マップ

由利本荘市

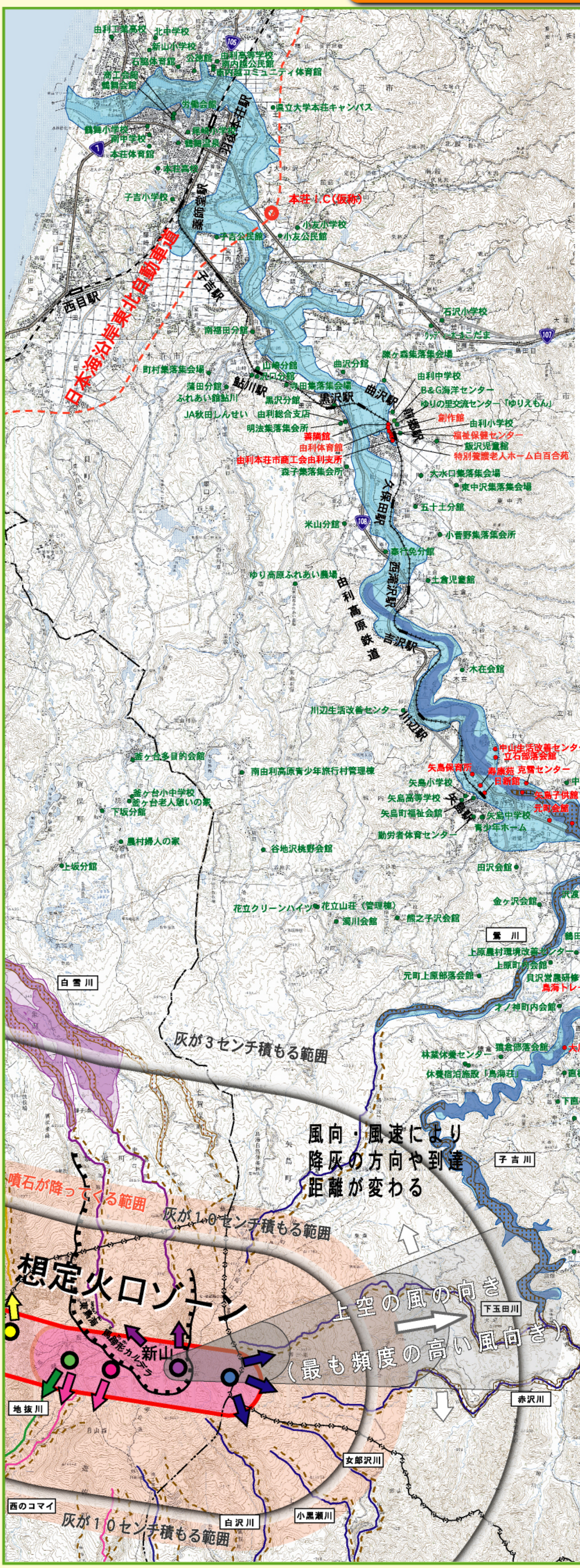

緊急避難施設一覧

赤字の施設は火山災害の予想区域内のため噴火時には避難施設として使えないことがあります。

本荘地区

	番号	施設名	電話番号
避難施設	1	石脇体育館	24-4844
	2	鶴舞温泉	23-7227
	3	鶴舞会館	24-2911
	4	商工会館	22-3119
	5	労働会館	23-1527
	6	子吉公民館	22-0425
	7	小友公民館	22-0318
	8	ｹｯﾃﾞｨｰﾎｰﾙこだま	29-2501
	9	南内越公民館	22-0316
	10	新山小学校	22-1420
	11	鶴舞小学校	22-1422
	12	尾崎小学校	24-1236
	13	子吉小学校	24-2990
	14	小友小学校	22-4017
	15	北中学校	22-0321
	16	石沢小学校	29-2341
	17	南中学校	22-7153
	18	本荘高校	22-0832
	19	県立大学本荘キャンパス	27-2000
	20	本荘体育館	22-0192
	21	由利工業高校	23-0147
	22	由利高校	22-3219
	23	公徳館	22-3146
	24	南内越コミュニティ体育館	24-4928

由利地区

	番号	施設名	電話番号
避難施設	25	由利小学校	32-8171
	26	由利中学校	53-2526
	27	ふれあい館鮎川	53-4300
	28	JA秋田しんせい　由利総合支店	53-3221
	29	ゆりの里交流センター「ゆりえもん」	53-2651
	30	ゆり高原ふれあい農場	53-2211
	31	南由利高原青少年旅行村管理棟	53-2126
	32	土倉児童館	53-2890
	33	奉行免分館	53-2109
	34	米山分館	53-2871
	35	森子集落集会所	53-2877
	36	明法集落集会所	53-3588
	37	B&G海洋センター	53-3166
	38	小普野集落集会所	53-3745
	39	五十土分館	53-2889
	40	東中沢集落集会場	
	41	大水口集落集会場	53-2787
	42	飯沢児童館	53-2843
	43	曲沢分館	53-2872
	44	陳ケ森集落集会場	53-2855
	45	黒沢分館	53-2887
	46	寺田集落集会場	53-2829
	47	沢口分館	53-2848
	48	山崎分館	53-2882
	49	蒲田分館	53-2893
	50	南福田分館	53-2886
	51	町村集落集会場	53-2891
	×	由利体育館	53-2879
	×	特別養護老人ホーム 白百合苑	53-2100
	×	福祉保健センター	53-4126
	×	創作館	
	×	善隣館	53-2336
	×	由利本荘市商工会由利支所	53-3314

矢島地区

	番号	施設名	電話番号
避難施設	52	矢島小学校	56-2069
	53	矢島中学校	56-2062
	54	矢島高等学校	55-3031
	55	花立山荘（管理棟）	56-2115
	56	青少年ホーム	56-2540
	57	勤労者体育センター	56-2540
	58	木在会館	56-2863
	59	谷地沢桃野会館	
	60	川辺生活改善センター	55-4075
	61	中屋敷児童館	55-4076
	62	上新荘会館	55-4064
	63	田沢会館	
	64	金ヶ沢会館	
	65	元町上原部落会館	
	66	熊之子沢会館	
	67	濁川会館	55-2035
	68	花立クリーンハイツ	56-2011
	69	矢島町福祉会館	56-2205
	×	立石部落会館	55-4061
	×	中山生活改善センター	56-2869
	×	矢島保育所	27-5656
	×	矢島子供館	55-2236
	×	日新館	56-2203
	×	寿藤苑	56-2540
	×	克雪センター	55-3977
	×	元町会館	55-2114
	×	郷内会館	55-2812
	×	坂之下会館	55-2595

鳥海地区

	番号	施設名	電話番号
避難施設	70	上原農村環境改善センター	57-2941
	71	鶴田町内会館	57-3026
	72	大久保部落会館	
	73	鑑ヶ平町内会館	
	74	栗沢生活総合センター	
	75	芦ヶ渕部落会館	
	76	鳥海中学校	57-2309
	77	伏見沢部落会館	57-2943
	78	堤鍋生活総合センター	57-2665
	79	老人憩いの家「ことぶき荘」	57-2182
	80	平根町内会館	57-2948
	81	八木山会館	
	82	百合茎地区林業研修センター	57-2566
	83	小川農村環境改善センター	57-2650
	84	男鹿内町内会館	
	85	楢ノ木平部落会館	
	86	根子部落会館	
	87	村木部落会館	
	88	貝沢営農研修センター	
	89	大平児童館	
	90	上杉沢生活総合センター	
	91	上椿部落会館	59-2797
	92	笹子小学校	59-2234
	93	笹子学習センター	59-2233
	94	川内小学校	57-2004
	95	久保町内会館	
	96	関木ノ平部落会館	
	97	長畑部落会館	
	98	笹子公民館	59-2231

鳥海地区

	番号	施設名	電話番号
避難施設	99	笹本会館	
	100	笹子保育園	59-2331
	101	新町会館	59-2216
	102	町会館	59-2904
	103	中村部落会館	
	104	天神部落会館	
	105	野宅部落会館	59-2334
	106	横渕地区林業研修センター	59-2812
	107	西久米集会所	
	108	上野宅部落会館	59-2851
	109	赤倉会館	
	110	皿川集落会館	
	111	福島会館	
	112	針水集落会館	
	113	オノ神町内会館	58-2910
	114	吉谷地町内会館	58-2411
	115	猿倉部落会館	58-2422
	116	林業休養センター	58-2065
	117	直根保育園	58-2151
	118	下直根町内会館	58-2549
	119	休養宿泊施設「鳥海荘」	58-2065
	120	直根農村環境改善センター	58-2547
	121	直根公民館	58-2111
	122	前ノ沢町内会館	
	123	直根小学校	58-2320
	124	防雪センター	58-2268
	125	上直根町内会館	58-2252
	126	下百宅部落会館	58-2548
	127	上蕨町内会館	
	128	沢渡向虎杖平町内会館	
	129	大栗沢会館	57-2662
	130	鳥海学習センター	
	×	鳥海保健センター	57-2150
	×	伏見会館	57-2662
	×	矢ノ本集落会館	
	×	長坂会館	57-2927
	×	大川端部落会館	
	×	牛越部落会館	
	×	紫水館	57-3020
	×	川内保育園	57-2010
	×	鳥海トレーニングセンター	57-3065

融雪型火山泥流や土石流については、山麓まで広範囲に被害がおよぶ可能性のあるいくつかの例を示したものです。実際には鳥海山の火口ゾーン付近の斜面では、どこででも発生する可能性があります。

- 避難施設位置
- 避難施設位置（噴火時に使えない可能性がある）

記号と色の意味

想定火口ゾーン

発生確率の低いゾーン　噴火発生確率の高いゾーン

ゾーン内のどこからでも噴火する可能性があります。ここでは例として任意に選択した地点○を代表させて例示しています。

噴石分布予想範囲

にぎりこぶし大の大きさの噴石が降る範囲

降灰分布予想範囲

3cm　10cm　想定火口　最も頻度の高い風向きの例

灰色の線は火口ゾーンの縁からの最大到達距離

火山泥流と土石流の氾濫予想範囲

火口ゾーンの中の噴火する場所により流下・氾濫の範囲が変わるので色を変えてあります。

秋田県側

①②山に雪の積もった時期
融雪による火山泥流

噴火で解ける雪の量が変わると火山泥流の規模が変わります。
❶は真冬～初春の特に雪が多い時期
❷は秋～初冬、初夏の雪が少ない時期

想定火口

❶ ❷ ❸ 氾濫範囲

山間部の流下区間も火山泥流の流路です。

茶色の斑点の範囲は、降雨による土石流の氾濫予想範囲です

③火山灰が積もった後数年間
降雨後の土石流

火山噴火の時の連絡先

・避難についてのお問い合わせ先

由利本荘市　生活環境課　TEL　0184-24-6253

・火山噴火に関するお問い合わせ先

気象庁　秋田地方気象台　TEL　018-823-8291

・避難時の安否情報について

NTT災害用伝言ダイヤル　171（局番なし）

■わが家の避難先は・・・

（記入欄）