



ヒガシ ナル セ ムラ
東 成 瀬 村

「さわやかなるせ 仙人の郷」



所在地	東成瀬村田子内字仙人下30番地1
電話	0182-47-3401
FAX	0182-47-3260
ホームページ	http://www.higashinaruse.com/
Eメール	soumu@vill.higashinaruse.akita.jp

面積	203.57 km ²	(H12国土地理院調査)
----	------------------------	--------------

人口	3,390 人	(H12国勢調査)
----	---------	-----------

世帯数	880 世帯	(H12国勢調査)
-----	--------	-----------

位置・地勢

東成瀬村は秋田県の東南端に位置し、村の北側は横手市、西側は横手市、湯沢市に接し、東側に栗駒山系を隔てて岩手県奥州市、一関市、南は宮城県栗原市に接する3県の県境に位置する村である。岩手県との県境部は栗駒国立公園焼石地域として、また、宮城県との県境部は、栗駒国立公園須川地域として、ともに国立公園に指定されている。

成瀬川が奥羽山脈に平行して流れており、この川沿いに村が形成され、東西16.5km、南北29.5kmと南北に長い形状をなしている。総面積の93%が山地という典型的な山村である。周囲を山で囲まれており、平坦部はきわめて少なく、また、積雪寒冷地で積雪期間は5ヶ月間にも及ぶ特別豪雪地帯となっている。



産業・観光	<p>農業では、豊かな自然の中で、有機米など自然や環境にやさしい付加価値の高い米が生産されている。また、冷涼な気象条件など巧みに生かした野菜・花き・畜産の生産が展開されている。</p> <p>林業では、間伐などの積極的な施業の推進により、全国に誇れるような広大な森林が形成されている。栗駒国定公園をはじめとした自然公園、温泉などの観光資源があり、四季折々の自然の美しさが満喫できる。</p> <p>また、ジュネス栗駒スキー場、ジュネス栗駒カントリーパーク(パークゴルフ場、全4コース36ホール)などの観光施設があり、シーズンを通じてたくさんの観光客でにぎわっている。</p>
-------	---



天正の滝



夕暮れの成瀬川

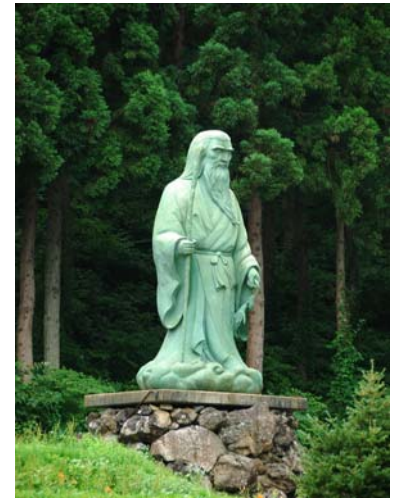

仙人像

組織 (H18.4.1)	村長	助役	収入役	議長	副議長
	佐々木 哲男	—	—	富田 義行	佐々木 謙吉

行政施策	<p>◇東成瀬村新総合発展計画(平成12年3月)</p> <p>○計画の名称 21世紀にやさしい村づくり</p> <p>○全体の目標 人と環境にやさしい村づくり</p> <p>○基本の方向 8つの視点(キーワード)</p> <table style="width: 100%; border: none;"> <tr> <td style="width: 50%;">① 産業の振興</td> <td style="width: 50%;">⑤ 定住の対策</td> </tr> <tr> <td>② 福祉の向上</td> <td>⑥ 自然の活用</td> </tr> <tr> <td>③ 教育の充実</td> <td>⑦ 交通の確保</td> </tr> <tr> <td>④ 交流の推進</td> <td>⑧ 情報の拡充</td> </tr> </table>	① 産業の振興	⑤ 定住の対策	② 福祉の向上	⑥ 自然の活用	③ 教育の充実	⑦ 交通の確保	④ 交流の推進	⑧ 情報の拡充
① 産業の振興	⑤ 定住の対策								
② 福祉の向上	⑥ 自然の活用								
③ 教育の充実	⑦ 交通の確保								
④ 交流の推進	⑧ 情報の拡充								

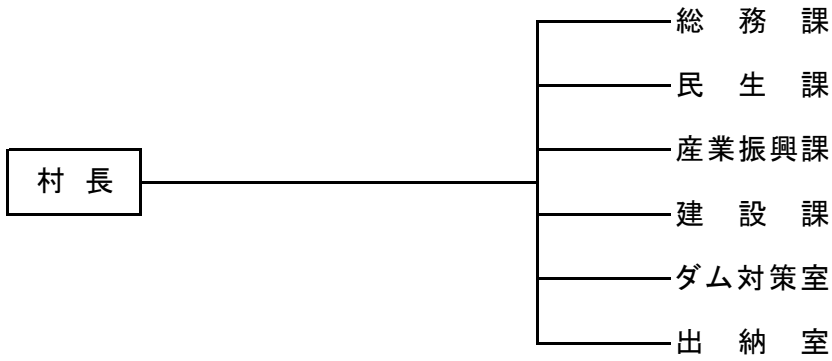

- 議 会 ————— 事 務 局
- 教 育 委 員 会 ——— 教育長 ——— 事 務 局
- 農 業 委 員 会 ————— 事 務 局
- 選 挙 管 理 委 員 会 ————— 事 務 局
- 監 査 委 員 ————— 事 務 局