

県政だより

あきた 新時代

9 2002
月号

平成14年9月1日発行(第84号)
[全戸配布広報紙]

編集・発行 / 秋田県情報公開課
〒010-8570 秋田市山王四丁目1番1号

☎018(860)1073

FAX 018(860)1072

sinjidai@pref.akita.jp

学卒者の就職戦線 秋の陣

県民の皆さんのご意見をお寄せください

[国際系大学の名称・あきた21総合計画 第2期実施計画]

特別栽培農産物認証制度



ブルーメッセのお花畑で、昭和町立東保育園の子どもたち。「写真より、早くかけっこしたいなあ」

学卒者の就職戦線

秋の陣

「超氷河期」といわれて久しい学卒者の就職戦線ですが、高卒者向け県内求人数が5年前に比べて半分に落ち込むなど、依然として厳しい状況が続いています。このような中、来春卒業予定の大学、短大生等は最後の追い込みに入っており、高卒予定者は9月16日から採用選考が始まり就職活動の本番を迎えます。就職難という向かい風と戦いながら、チャンスをつかもうとする学生や生徒の姿とそれをバックアップする取り組みを紹介します。

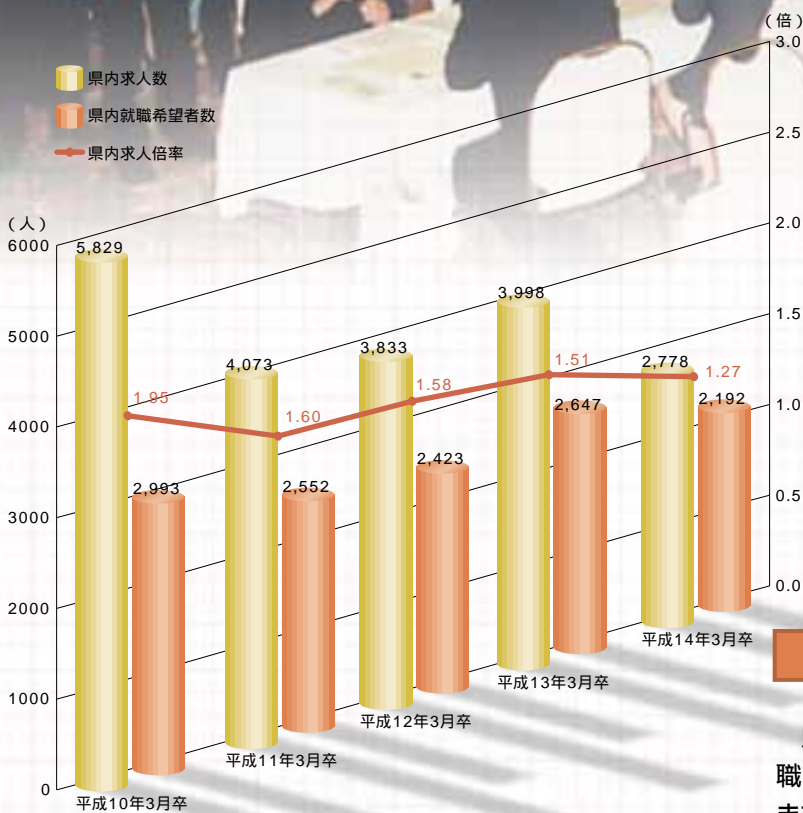

【高卒就職希望者と求人数の推移(過去5年、各6月末)】

秋田市での合同就職面接会

秋田県合同就職面接会

対象 平成15年3月卒業予定の大学・短大・高専・専修学校生
 日時 9月18日(水)
 午後1時~4時
 会場 秋田ビューホテル

就職面接会

県では、秋田労働局などと連携しながら、学卒者の就職を支援するための就職面接会(セミナー)を開催しています。

大学、短大、専修学校生向けには、秋田会場で年4回、仙台、東京会場ではそれぞれ年3回実施しており、各会場とも熱心な学生が多数参加しています。また、高校生については各八ローワークが主体となって、例年10月以降まだ就職が決まらない生徒を対象に開催しています。

しっかりした職業意識を

せっかく学卒者を採用してもすぐに辞めてしまう、という声を企業の方から聞くことがあります。このように学卒者が簡単に仕事を辞めないように、職業意識を高める取り組みも進められています。

[インターンシップとは]

学生の皆さんが、県内企業等で実際に仕事を体験する中で、自分の職業を真剣に考えてもらおうというもので、単位認定をする大学が増える一方、受入企業の理解も進むなど、県内の取り組みは大きく広がっています。また、高校生を対象にしたジュニア・インターンシップも行われています。

[オープンハウスとは]

高校生を対象に、事業所を開放してもらい、自主的な企業見学を通して地元企業への理解を深めてもらおうというものです。



秋田基準寝具でのオープンハウス

これらの取り組みを進めるにあたっては、受入企業の理解と協力が不可欠ですが、今回オープンハウスに協力していただいた(株)秋田基準寝具の船木さんは「わが社では入社して間もない社員がとてはりきっている。みなさんもぜひがんばってください」と参加者にエールを送っています。

高校生も真剣です

7月31日には県と県教育委員会、秋田労働局などが一緒になって、就職を希望する高校3年生を対象にした「フレッシュ就職セミナー」を開催しましたが、その際行われた高校生からの報告を紹介します。

「求人要請活動に参加して」

和洋女子高校 金田静夏さん
私たち高校生のやる気を訴えるなかで、求人と求職が反比例という就職難でも正面から立ち向かっていけば、企業に真剣に受け止めてもらえることが分かりました。しかし、実際に求人票を見て、求職活動の厳しさを現実のものとして感じている毎日です。

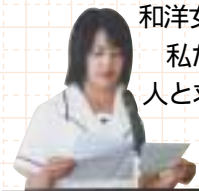

積極的なチャレンジを

厳しい経営環境の中でも、企業はやる気のある若い人材を求めています。

将来何をしたいのか、何になりたいのか、自分の職業について真剣に考え行動に移す大切な時期です。ご家族とも十分話し合い、ねらいを定めたらあとは行動あるのみです。

フレッシュワークAKITA

「自分にあった仕事さがしのために」

秋田テルサ

今年3月に秋田市御所野にオープン、若年者の就職について強力な助っ人になることが期待されています。

ここでやっているのは、就職情報の提供やパソコンを使った職業の適性診断、仕事や就職についての悩みごと相談、さまざまな職業を紹介したビデオや職場見学のコーディネートなど、盛りだくさんです。



パソコンで情報検索する生徒

[対象者]

中学・高校・専修学校・短大・大学生
(学校、クラス、ゼミ単位でも利用できます)
30歳未満の就職・転職を希望している方

開館時間 午前9時～午後6時

休館日 月曜・日曜・祝日

TEL 018(826)1735 FAX 018(826)1732

ホームページ <http://www.fresh-akita.or.jp>

秋田市御所野 秋田テルサ3F

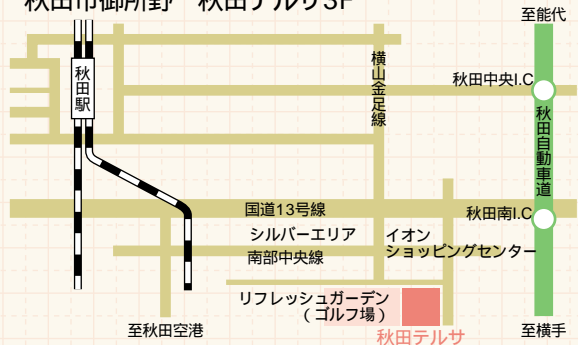

企業のみなさんへ

企業の発展はもとより、活力ある地域社会を実現するためにも若者の職場を確保する必要があります。

そのため、県や秋田労働局では、一人でも多くの若者が県内に就職できるよう、採用枠の拡大や求人票の早期提出を強く呼びかけています。



知事を先頭に経済団体へ求人要請(高校生も参加)

県民の皆さんのご意見をお寄せください

国際系大学の名称

大学関係者や有識者で構成する「創設準備委員会」から、次のような大学名の提案がありました。

「The Global University in Akita」

国際系大学(平成16年4月開学目標)では、英語教育をはじめ、国際ビジネスや北米・中国事情など、これから必要とされる実学重視のユニークな教育が行われます。グローバル・スタンダードをイメージできる名前として提案されました。

この名称について、9月13日(金)までに、県民の皆さんのご意見をお寄せください。

【郵便】〒010-8570 県国際系大学設置準備室名称係
(住所は不要)

【ファクス】018(860)1225

【Eメール】intluniv@pref.akita.jp

お問い合わせ 県国際系大学設置準備室
TEL018(860)1227

あきた21総合計画 第2期実施計画(平成15~17年度)

県では現在、あきた21総合計画の第2期実施計画(平成15~17年度)を策定中です。

今回の計画策定では、計画に県民の皆さんの意見を反映させるため、素案を公表し、意見を募集します。元気な秋田を創るための計画づくりです。多くの方々の意見をお待ちしています。

意見の募集期間

平成14年9月10日(火)から10月9日(水)まで

素案の公表方法

県ホームページ「美の国秋田」<http://www.pref.akita.jp/>
備え付け(閲覧): 県総合政策課、県政情報資料室、各
地方部県民室

意見の提出方法

【郵便】〒010-8570 県総合政策課(住所は不要)

【ファクス】018(860)3873

【Eメール】seisaku@pref.akita.jp

お問い合わせ 県総合政策課 TEL018(860)1016

第2回 健康秋田21計画推進県民大会

テーマ「さぁ実践しよう、健康秋田21」

県では、県民の皆さんに健康づくりを実践する機会にしておらうと、「健康秋田21計画推進県民大会」を開催します。健康づくりに役立つ楽しい企画をたくさん用意しています。ご家族おそろいで、ぜひおいでください。

日時 10/14(月) 体育の日(午前10時~午後4時)

場所 秋田ふるさと村(横手市) 入場無料

健康秋田21計画推進シンポジウム

- ・パネルディスカッション(午後0時30分~1時30分)
- ・浜美枝氏の講演(午後1時40分~2時40分)
- ・健康づくりチャンピオン大会(午後2時50分~3時50分)

けんこう屋台村

ヘルシー料理コーナーや体力年齢の判定コーナーなど、健康づくりに役立つ情報が盛りだくさんです。



お問い合わせ 県健康対策課 TEL018(860)1422・1423

県立近代美術館

横手市赤坂 TEL0182(33)8855

特別企画展「モネからセザンヌへ~印象派とその時代」

19世紀末のフランスにおこった印象派の芸術を、モネ、セザンヌなどの代表的な作品を中心に紹介します。また、ふし諷刺画や写真など当時の資料を交えて、その時代背景についても考察します。

日時 9月7日(土)~10月6日(日)

午前9時30分~午後5時

(入館は4時30分まで)

観覧料 一般800円、学生600円、小・中学生400円



クロード・モネ「ジヴェルニーの積みわら、夕日」(埼玉県立近代美術館蔵)

県立農業科学館

大曲市内小友 TEL0187(68)2300

企画展「カラフルコスモス展」

ピンク、赤、白など、さまざまな色と品種のコスモスを多数展示します。

日時 9月18日(水)~10月14日(月)

入館料 無料



コスモス

県立保呂羽山少年自然の家

平鹿郡大森町 TEL0182(26)6011

第9回「保呂羽音楽祭」

音楽好きな人集まれ!

木管、金管、打楽器、合唱、リコーダー、指導者の6コースで参加者を募集中です。最終日には講師の方々による星空コンサートや、参加者によるコンサートも行われます。

日時 10月12日(土)~14日(月)

参加料 8,000円

申込締め切り 9月24日(火)

申込・お問い合わせ 保呂羽音楽祭実行委員会事務局
(保呂羽山少年自然の家)



遊・学
さんぽみち



情報公開課にお寄せいただいた「おたより」の中から、心なごむ一言や県政に対するご意見、広報紙の感想などをご紹介します。

とても楽しそうな青少年科学セミナー。参加する子どもたちの生き生きした顔が目に見えるようです。
(68歳・女性・本荘市)

この歳になっても勉強させられることばかりで、とても参考になります。今後も情報の発信基地としてがんばってください。
(60歳・男性・仙北町)

男女共同参画センター、オープンのお知らせ。明るいクリーム色の建物が気になっていました。今度、様子を見に行ってみようかな。
(46歳・女性・比内町)

春夏秋冬こぼれ話を読んで、昔のお盆は全くこの通りだったと、あの忙しさが懐かしく思い出されました。
(70歳・女性・雄物川町)



『秋田県特別栽培農産物 認証制度』

もっと安全で、もっと安心な農産物の提供を目指します!!

どんな制度なの?

この制度は、通常の栽培方法に比べ、農薬や化学肥料の使用量を減らして栽培を行う場合、県の認証機関である(社)秋田県農業公社が、書類審査や現地での検査を行い、合格した農産物に「特別栽培農産物」という認証を与えるものです。

県内で生産される農産物に対する消費者の信頼を高めるとともに、安全で安心な農産物の生産拡大を図ることを目的とした秋田県独自の制度です。

米、大豆のほか、きゅうり、トマト、アスパラガス、ホウレンソウなど37種類の野菜、それに、りんご、ぶどうを合わせた41種類の農産物が認証の対象となっています。

特別栽培農産物の種類(区分)は?

農薬と化学肥料の使用量がそれぞれ、全く使用しない、通常の半分以下の使用、通常の使用という区分の組み合わせで8つの認証区分となっています。

認証区分	化学肥料		
	無使用	半分以下の使用	通常の使用
無使用	無農薬・無化学肥料	無農薬・減化学肥料	無農薬
半分以下の使用	減農薬・無化学肥料	減農薬・減化学肥料	減農薬
通常の使用	無化学肥料	減化学肥料	

特別栽培農産物の目印は?

認証された農産物には、右のマークが張り付けられています。

お買い物の際には、ぜひ、ご注目ください。



「旬」野菜を使って料理に挑戦! PART

さといもバーグ

今回は、初秋の旬野菜「さといも」の料理を紹介します。

さといもの主成分はでんぷんですが、いも類の中でも低カロリーで、たんぱく質やビタミンB1、カリウムも含んでいます。



【材料と分量】(4人分)

- | | | |
|---------|------|---------|
| さといも | 120g | ゴマだれ |
| 豆腐 | 100g | すりゴマ(黒) |
| ニンジン | 20g | しょうゆ |
| 万能ネギ | 12g | 大さじ4 |
| 干しエビ | 20g | 砂糖 |
| プロセスチーズ | 20g | 小さじ2 |
| 片栗粉 | 大さじ2 | みりん |
| サラダ油 | 適宜 | 小さじ2 |
| | | 酒 |
| | | 小さじ2 |

【作り方】

- さといもは、皮をむいて柔らかくなるまでゆで、つぶします。
- 豆腐は軽く押し、水気を絞っておきます。
- 干しエビ、ニンジン、万能ネギ、チーズは細かく刻みます。(野菜はあり合わせのものでOK)
- 〜に片栗粉を混ぜてこねます。
- ハンバーグ型に丸め、片栗粉をまぶして油で揚げます。
- ゴマだれの材料を合わせ、火にかけて練ります。
- に のゴマだれをかけ、出来上がり。

「子供が喜ぶ野菜クッキングコンテスト」
稲川町 金子文子さんの作品

お問い合わせ 県流通経済課 TEL018(860)1764



募集

「家庭の日」運動
料理・写真コンクール

家族のふれあいを目的とした料理・写真コンクールに参加しませんか。

募集期間 9/2(月)~30(月)

ファミリークッキングコンクール

テーマ 我が家のパワフルメニュー

審査 一次(書類審査)10/18(金)

二次(実技)10/27(日)

応募資格 県内在住の18歳以下の子どもとその家族のペア

ファミリーフォトコンテスト

テーマ ファミリー

作品 キャビネ版以上、四ツ切(ワイド可)まで、組写真(3枚以内)、カラー・白黒とも可、未発表の作品で何点でも応募可

応募資格 県内在住の方

☎県民文化政策課 TEL018(860)1552

青少年育成県民会議 TEL018(860)1554

「遊学舎」の利用団体を募集中

11月23日(祝)秋田市上北手にオープンする「遊学舎」では、ボランティア・NPOや余暇・文化活動団体の事務所として活用できるブース等の利用団体を募集しています。

事務ブース(24区画、メールボックス・インターネット接続可能なパソコン付き)...月額4,000円

ロッカー(40個)...月額200円

メールボックス(48個)...無料

☎県民文化政策課 TEL018(860)1519

秋田大学公開講座

「今日、子どもをどう理解し援助していくか」

日時 9/13~10/11の毎週金曜日

計5回、午後6時~8時

「生涯学習社会と大学開放」

日時 10/16~11/13の毎週水曜日

計5回、午後6時~8時

受講料 どちらも1人5,800円(5回分)

どちらも託児室あり

☎秋田大学学務課 TEL018(889)2270

お知らせ

秋の全国交通安全運動が行われます

今年の運動の重点は次の3つです。

高齢者の交通事故防止

シートベルトとチャイルドシートの着用の徹底

飲酒・無謀運転の徹底追放

地域ぐるみで交通ルールを守り、交通マナーの実践を習慣づけましょう。

期間 9/21(土)~30(月)

秋田県中央集会 9/21(土)午前9時~

場所 アゴラ広場(秋田駅前)

☎県民文化政策課 TEL018(860)1542

動物愛護フェスティバル2002あきた

動物愛護週間にちなんで、動物愛護フェスティバルを開催します。

日時 9/23(祝)午前10時~午後3時

場所 大森山動物園(中学生以下無料)

内容 ペットの飼い方実演会、動物ふれあい教室、キリンの「たいよう」くん写真展など

☎県生活衛生課 TEL018(860)1593

心いきいき芸術・文化祭

障害を持つ皆さんのチャレンジの場である「心いきいき芸術・文化祭」を開催します。

期間 9/27(金)~29(日)

場所 アトリオン(秋田市中通)

内容 美術・工芸作品の展示等

(同時開催:障害者雇用促進展)

☎県障害福祉課 TEL018(860)1335

第3回あきた県南麺まつり

県南地域の伝統ある麺、新しい麺が集合!食べ比べのほか、職人による麺づくり実演、麺打ち体験などが楽しめます。

日時 9/21(土)・22(日)

午前10時~午後4時

場所 秋田ふるさと村(横手市)

☎県平鹿地方部県民室

TEL0182(32)0594

スポレクフェスタあきた・メインフェスタ

平成19年国体の本県開催が正式内定しました。これを記念し、生涯スポーツの振興を図るイベントを開催します。

日時 9/29(日)午後1時~

場所 秋田県立体育館

内容

・国体の愛称と合言葉の表彰

・県出身スポーツ選手からのメッセージ

・シンポジウム「楽しさはずむスポーツ王国づくり」杉山茂・長崎宏子・太田章・小畑敬三郎(敬称略)

☎県教育庁保健体育課

TEL018(860)5204

人に優しい駐車スペースを設置しました

県庁本庁舎の正面駐車場に10台分の「人に優しい駐車スペース」を設置しました。高齢の方、お子さん連れの方、妊娠している方などが、安心して利用できるようご協力をお願いします。

☎県管財課 TEL018(860)2744

公正取引委員会委員による講演会

日時 10/1(火)午後2時~3時半

場所 ホテルメトロポリタン秋田3階

「清風の間」(秋田駅前)

講師 公正取引委員会委員 本間忠良氏

演題 情報革命における「個」の開花とあたらしいビジネスチャンス

☎公正取引委員会事務局東北事務所

TEL022(225)7095

ご存じですか?調停制度
~模擬調停と説明~

交通事故と遺産分割に関する模擬調停に続いて、裁判官が民事・家事調停制度についてわかりやすく説明します。

日時 9/30(月)午後1時半~3時半

場所 秋田市文化会館小ホール

定員 400人(入場無料)

☎秋田家庭裁判所事務局総務課

TEL018(824)3121

終戦当時の引揚者の方々へ

税関では、お預かりしている次の通貨・証券などをお返ししています。

終戦後、海外から引き揚げて来られた方が、上陸港(地)の税関、海運局に預けられた通貨・証券など

海外の集結地で領事館などに預けられた通貨・証券のうち日本に送り返されたもの

返還の申し出は、ご本人だけでなくご家族の方もできます。お心当たりのある方は、上陸港(地)を所轄する税関または最寄りの税関までお問い合わせください。

☎秋田船川税関支署 TEL018(845)0735

試験

秋田県職員(現業)採用試験

募集期間 9/9(月)~20(金)

第1次試験日 10/6(日)

採用予定人員および業務 3人、公用車および除雪車の運転や狂犬病予防などの業務

受験資格 昭和32年4月2日以降に生まれ、大型自動車と大型特殊自動車の運転免許をお持ちの方

受験案内配布箇所 県庁県民ホールおよび人事課、各地方部県民室、大館地区総合事務所等

☎県人事課 TEL018(860)1044

☐ **テレビ**

こちらお茶の間情報局

- ABS 毎週日曜日11:00~11:15
 9月 1日 知事とともに(11:25まで)
 8日 県民芸術祭
 15日 学卒者就職戦線
 22日 横手平鹿北上横軸ネットワーク事業
 29日 市町村合併について

秋田花まるっ

- AKT 毎週月曜日21:54~22:00
 9月 2日 あきたdeコリア!
 9日 稲庭うどんづくりに挑戦!
 16日 読書の秋
 23日 地元素材で作るシフォンケーキ

あきた東西南北

- AAB 毎週土曜日9:30~9:45
 9月 7日 魅力ある果樹産業を目指して
 14日 うご牛まつり
 21日 あきたエコ&リサイクルフェスティバル
 28日 プロジェクトアドベンチャー

📻 **ラジオ**

県庁だより

- ABS 月~金11:45~11:50

モーニングスマイル

- エフエム秋田 毎週土曜日 8:30~8:55

広 報
の 窓

フリーダイヤルでお気軽に

0120-229079
 県民行政相談室

8月から県民行政相談室にフリーダイヤルが設置されました。お気軽にご利用ください。

県民行政相談員が、県政に対するあなたの自身の利害にかかわる苦情を公正中立の立場で調査・処理します。

相談日時 月火木金の午前10時~午後4時
 (フリーダイヤルは平日の午前8時30分から午後5時15分まで利用できます)

受付場所 県民行政相談室(県庁1階)

電話 フリーダイヤル0120-229079
 (携帯電話からは018(860)1082, 1083をご利用ください)

ファクス 018(860)1072

Eメール kujyou@pref.akita.jp

あんな声こんな声

問 市町村合併の機運が最近やっとな高まってきました。今いちばん可能性の高い由利3町の合併の実現に向け、強力に取り組むべきだと思います。

答 市町村は地方分権への対応や財政のひっ迫など多くの課題を抱えています。合併はこのような課題に対処していくための有効な方策です。

本県でも、平成11年度に一体性のある地域を提案したのをはじめ、昨年度は合併パターンを提示するとともに、全市町村で知事が出席した合併トークを開催するなどして、機運の醸成に努めています。

仁賀保、金浦、象潟の3町については、6月に法定協議会が設置され大きな一歩を踏み出したところですので、県としても早期の実現に向けて積極的に支援していきます。

春夏秋冬
こぼれ話

シリーズ42

★ 小西 一三 / 著 小西由紀子

日本一のミヨウガ産地を支える
ばあちゃんパワー

向こうに見えるのは白神山。一面緑のミヨウガ畑の中、白い人影が浮き沈みする。

佐藤レイ子さん(64)



8月初旬に収穫された「白神みょうが」淡い紅色が美しい。

カンカン照りの日? もちろん仕事だ。
 雨の日? 雨だってカッパ着て仕事だ。
 だって、毎日毎日おがらくるんだもの

白神の山々を背景に、濃い緑色をしたミヨウガの葉が一面に続く。風が吹くと表面がゆるやかにうねり、まるで緑の海のような。その波の中から時々白っぽいものがぼかりと浮かび、再び沈んでいく。

「畑の中でしゃがんで採ってるもんだから、立ちた時しか姿は見えないんだ。こう教えてくれたのは能代市常盤地区で三十年以上にわたってミヨウガを栽培している工藤正徳さん(五五)。現在、能代市を中心とする「JAあきた白神」管内には約二百五ヘクタールのミヨウガ畑があり、ミヨウガ部会の会員は約二百人。工藤さんは約五、五ヘクタールで栽培している。

能代市で本格的な栽培が始まったのは戦後のこと。開拓事業で広い耕地が作られ、余った土地にミヨウガを植えたのがきっかけ。かつては夏になると日中は家族総出で収穫し、夜は遅くまで選別と出荷作業。このようにして日本一の産地になったのだという。

そして現在、この広いミヨウガ畑を支えているのは、地元や近隣のはあちゃんたちだとか。

「摘み採りはもちろん、自宅まで運んでからの水洗い、脱水、選別、パック詰めまで全部手作業。最盛期になれば摘み採りだけで十人近くの手伝いを頼まねばならぬすな」と工藤さんは言う。

JAの担当者も「キャベツやスイカは重いけど、ミヨウガは軽いすべ。それに仕事もていねいだし」と、はあちゃんたちの頑張りには敬服する。

「白神みょうが」の名前で首都圏や札幌、仙台などに出荷されているだけに品質管理には神経を使う。ミヨウガ部会の資料には「その一粒が産地を潰す!」という標語も見える。今年からは品質の劣ったパックを出荷した生産者には「イエローカード」を発行するなど、産地間競争に打ち勝つため今まで以上に品質管理を徹底している。それだけに、はあちゃんたちの仕事ぶりは真剣そのもの。日本一の産地は、はあちゃんが支えている。



私のおすすめ 「秋田の風景」

「能代市・東雲開拓」

小田 祐子さん（能代市）

戦時中は飛行場のあったこの場所も、終戦後は東雲開拓として、田んぼ、畑、牛の放牧場になりました。

今は白い雲が流れ、稲がいっぱい実る平和な大地です。いつの日も平和でありたいものです。

あなたのお気に入りの風景（自然景観や街並みなど）の写真に、その風景にこめるあなたの思いを100字程度お書き添えのうえお送りください。採用された方には図書カード千円分をさしあげます。写真はお返ししませんので、ご了承ください。

カラープリント、サイズは自由。郵便番号、住所、氏名（読みがな）、電話番号をお書きのうえ、〒010-8570県情報公開課（住所は不要）あてお送りください。



バリアフリー 講座……………その6

身体障害者補助犬法が施行されます

「身体障害者補助犬」とは、盲導犬、介助犬、聴導犬をひとまとめにした呼び方です。

盲導犬は、目の不自由な人を安全に誘導する犬をいいます。介助犬は、体が不自由な人のために物を運んだり、着替えを手伝ったりする犬です。聴導犬は、聴覚障害のある人のために音を聞き分けてその情報を伝える犬のことで。

これまで、補助犬を同伴する人が電車やホテルなどの利用を申し込んでも、断られることが少なくありませんでした。しかし、この法律ができたことで、国や県、市町村等が管理している施設や公共交通機関は今年の10月1日から、デパートやホテルなどの不特定かつ多数の人が利用する施設は来年の10月1日から、特別な理由がない限り補助犬の同伴を拒むことができなくなります。

これからは、皆さんもいろいろなところで補助犬を同伴した人といっしょになる機会が増えると思いますが、障害を持つ人たちの社会参加をさらに進めるため、ご理解とご協力をお願いします。

お問い合わせ 県バリアフリー促進チーム TEL018(860)1325
ホームページ：http://www.pref.akita.jp/b-free/

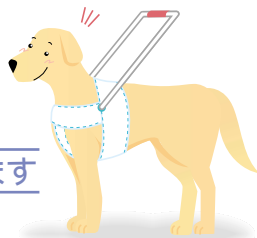

人も社会も「ゆとり休暇」で もっと元気に

「有給休暇を使って、すいてる時期に旅行に出かけたら、ゆったりと過ごせました。」

こうした「ゆとり休暇」の実現は、個人にはリフレッシュを、社会的には消費の拡大による経済効果や地域活性化をもたらすなど、豊かで暮らしやすい社会づくりにつながります。

さあ、あなたも有給休暇を100%活用して「ゆとり休暇」をとりましょう。

問国土交通省観光部旅行振興課

TEL03(5253)8111 内線27-313



クイズ

正解者の中から抽選で、10人の方に図書カード(千円分)をお贈りします。

問題 若者を対象に職業案内や情報提供、進路相談等を行うために今年3月、秋田テルサ内に設置されたのは？(P2~3参照)

- (1) フレッシュワークAKITA
- (2) ヤングワークAKITA
- (3) ワークシェアAKITA

応募方法 答え、郵便番号、住所、氏名(読みがな)、年齢と本紙の感想などをお書きのうえ、〒010-8570県情報公開課クイズ係(住所は不要)あてお送りください。締め切りは9月25日(消印有効)。ハガキ、ファクス(018-860-1072)、Eメール(sinjidai@pref.akita.jp)でどうぞ。

7月号の正解は(1)でした。応募462通、うち正解458通の中から抽選で次の方々が当選されました。萩野百合子さん(大館市)菅原るり子さん(男鹿市)深井テルさん、稲舟典子さん、白戸直美さん(以上、秋田市)今野壽男さん(象潟町)渡辺美智子さん(西目町)菅原美智子さん(角館町)田中愛子さん(太田町)伊藤美樹さん(湯沢市)

県政だより「あきた新時代」は県内全世帯にお届けしています。ご近所などで配達されない方がおられましたら、県情報公開課までお知らせください。また、ご感想などをお待ちしています。

県政だより「あきた新時代」は県のホームページ「美の国秋田ネット」で紹介しています。

アドレスは、http://www.pref.akita.jp/

県政だより「あきた新時代」は、点字版、音読テープ版も発行しています。ご希望の方は、県情報公開課までお知らせください。

編集部から

長引く不況により学卒者の就職戦線も厳しい状況が続いています。今号では、志望をかなえるためにがんばる高校生の姿やそれをバックアップする取り組みを紹介しました。

前号の情報のひろばに掲載した「メンタル・フレンド募集」の中で、県中央児童相談所南支所の電話番号に誤りがありました。正しくは TEL0182(32)0500です。訂正してお詫びします。



県人口 1,176,562人 (-380)

男 557,531人 (-222)

女 619,031人 (-158)

世帯数 394,419世帯(+118)

(平成14年7月1日現在の推計値。カッコ内は前月比)

R100

古紙配合率100%再生紙を使用しています