

平成21年1月

秋田県庁文書群目録

第 6 集

(明治40年～大正15年②)

秋 田 県 公 文 書 館

平成21年1月

秋田県庁文書群目録

第 6 集

(明治40年～大正15年②)

秋 田 県 公 文 書 館

「秋田県庁文書群目録」第6集の刊行にあたって

当館は、平成5年11月の開館以後、「歴史資料として重要な公文書その他の記録」（秋田県公文書館条例第1条）を保存し、利用に供している。このうち、当館所蔵の近現代の記録は、その出所により「秋田県庁文書群」、「郡役所文書群（鹿角・北秋田・河辺・由利・仙北・雄勝の6郡役所）」に分けられる。「秋田県庁文書群」は、現在も出所組織で文書が作成され続けている記録史料群である。この「秋田県庁文書群」について、昭和22年の「地方自治法」施行以前に作成された分までを第1期とし目録を刊行している。

記録史料群には組織性と連続性の二つの内的秩序が存在するが、本目録では組織性の内的秩序の復元を目的とした編成を行った。目録編成の際には、「記録史料群の内的秩序の復元に関する一考察」（『秋田県公文書館研究紀要』第7号、2001年）の理論を基礎に置いた。

秋田県は、明治4年7月の廃藩置県により旧秋田藩の領域に成立した。同年11月に、岩崎・亀田・本荘・矢島の各県と旧仁賀保領、そして旧南部藩領から鹿角郡が秋田県に統合され、現在の県域が形成された。統合後の秋田県は明治5年3月に開庁し、以降、現在に至るまで数十回の組織改編を行っている。

秋田県庁では、個々の公文書を組織と事務分掌に基づき簿冊編綴する類別制度が明治8年10月から開始され、組織改編に忠実に対応する方式が採られた。そのため、「地方自治法」施行以前の「秋田県庁文書群」は、組織改編ごとの時期区分が比較的明瞭な記録史料群である。

本目録では上記の特徴を鑑み、組織改編を境に県庁文書群の時期区分を行い、各時期の職務分課のもとで作成された簿冊を組織の階層構造に従い配列した。

本目録の使い方及び凡例

- 1 目録第6集においては、⑰明治40年7月15日の組織改編下で作成された簿冊群のうち、内務部教兵課・農務課・農商課・商工課・勸業課・耕地課・会計課および警察部衛生課の簿冊を目録化の対象とした。同時期の知事官房及び内務部庶務課・土木課の簿冊については、第5集に収録し刊行済みである。
- 2 第⑰期の目録の冒頭には、組織機構図と職務規程表を配した。職務規程表は、組織改編時の「秋田県処務細則」から資料を採録し作成した。
- 3 目録の編成では、「秋田県庁文書群」の組織性の内的秩序を復元するため、サブ・ファンド（知事官房および〇〇部）－サブ・サブ・ファンド（〇〇課）－シリーズ（〇〇之部など）の階層レベルを設定し、各シリーズの下に1点ずつの簿冊をファイル・レベルとして配列した。

例)

サブ・ファンド	…	内務部			
サブ・サブ・ファンド	…	教兵課			
シリーズ	…		学規学会之部		
ファイル	…930103-03097	内務部教兵課事務簿		明治40年07～08月	明治40
		学規学会之部 三番			

- 4 組織改編後も課掛名に変化が無い場合、組織改編の年に作成された簿冊は改編前の時期の県庁文書群に入れた。次年以降に作成された簿冊は、改編後の時期に入れた。

組織改編前の年代の簿冊で、改編後の課掛名により表題が付けられている場合、またはその逆の場合、表題の課掛名に従って時期区分した。

二つ以上のシリーズにまたがる簿冊は重出扱いとし、以下の例のとおり記載した。

例)

教兵課

寺院事務関係

930103-02674 社寺雑款 大正05年 大正05

※神社事務関係に重出

5 シリーズ名は簿冊表紙の記載に基づいた。

「〇〇之部」はそのままシリーズ名にとり、同シリーズで「〇〇之部」の名称が前後で変わった場合は統一した。

例) 写真Aの簿冊のシリーズ名 → 商工之部

「〇〇之部」以外のものは表題をシリーズ名にとった。表題が長過ぎたり、簿冊内容に対し適切でない場合は、新たにシリーズ名を付けた。

*

例) 写真Bの簿冊のシリーズ名 → 大正天皇御大婚二十五年祝典関係

異なる表題の簿冊が明らかに同シリーズに入る場合は、「〇〇関係」のシリーズ名にまとめた。

*

例) 写真CとDの簿冊のシリーズ名 → 漁船改良補助関係



A



B

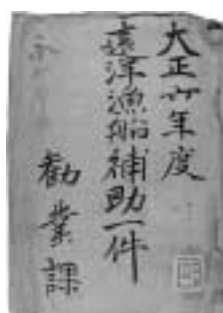

C

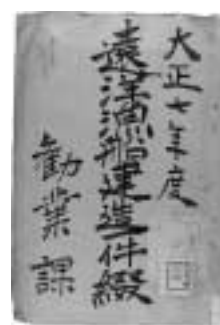

D

6 記載項目は、「請求番号」「表題」「表記年」「完結年」とした。なお、現行データベース上は、「資料番号」「資料名」「表紙年」「完結年度」であるが、目録の連続性から従来そのままとした。

7 「表題」は簿冊表紙の記載を採録した。

8 「表記年」は簿冊表紙の記載に基づいた。

9 「完結年」は簿冊表紙の記載に基づいた。表紙に記載が無い場合は、簿冊内容より確認した。また、刊行物で特に記載の無い場合は刊行年をもって完結年とした。不明の場合は空白とした。

10 簿冊表紙の記載を採録する際、記載に明らかな誤りがある場合には、簿冊の巻頭目次の記載を採録した。また、補修等で新たな表紙が付けられた簿冊で、原表紙が残されている場合は、その記載を採録した。

11 個人プライバシーの記載された文書を含む簿冊については、プライバシー保護と歴史資料研究双方の権利を尊重し、一定の期間を設け全非公開または一部非公開とした。全非公開および一部非公開の区別、また非公開解除の予定年は以下のとおり記載した（戸籍については公開年未定）。

全非公開の場合は※印の次に予定年を記載

例)	930103-04087	扶助金下附書類	大正10年	大正10
		※公開年未定		

	930102-03856	教員任免	大正14年度	大正14
		平鹿郡 ※2026		

一部非公開の場合は※印の次に予定年（一部非）を記載

例)	930103-07472	産業功労者表彰書類	明治43年	明治43
		商工 ※公開年未定（一部非）		

	930103-03640	内務部教兵課事務簿	大正11、12年	大正13
		学校学務職員之部 ※2008（一部非）		

12 巻末資料として、明治40年から大正15年までの秋田県庁組織変遷表を掲載した。

目 次

凡 例
目 次

秋田県庁文書群 ⑰

(明治40年7月15日機構改正下 その2)

【内務部教兵課～警察部衛生課】

内務部	… 7	教員退職死亡賜金関係	… 18
教兵課	… 7	教員遺族扶助料下付関係	… 18
秘書綴	… 7	教員遺族扶助料原簿	… 19
教員任免関係	… 8	教員遺族扶助料支払簿	… 19
実業補習教員任免関係	… 13	教員遺族扶助料更生証書交付請求書	… 19
小学校教員検定試験関係	… 14	教員住宅建築費補助関係	… 19
小学校教員検定試験採点簿	… 14	学事之部	… 20
小学校尋常科准教員合格台帳	… 14	職務之部	… 20
実業補習教員資格認可関係	… 14	学規学会之部	… 21
実業補習教員養成所関係	… 14	学務事務関係	… 28
師範学校卒業生免許状授与関係	… 15	学務職員之部	… 28
師範学校卒業生義務免除関係	… 15	秋田県師範学校処務規程	… 28
小学校教員免許状授与関係	… 15	秋田県師範学校焼失関係	… 28
県立学校職員等辞令簿	… 15	県立学校事務関係	… 28
中等学校教員辞令簿	… 15	県立学校調査関係	… 28
小学校教員辞令簿	… 15	大館中学焼失関係	… 28
実業補習学校教員辞令簿	… 15	高等女学校県移管関係	… 29
公立学校年功加俸申請書	… 16	大館高等女学校建築関係	… 29
小学校教員特別加俸辞令簿	… 16	本荘高等女学校建築関係	… 29
小学校教員年功加俸辞令簿	… 16	実科高等女学校関係	… 29
小学校教員年功加俸上申書	… 16	県農林学校設置関係	… 29
小学校教員年功加俸台帳	… 16	県農業学校焼失関係	… 29
教員一時給与金下付関係	… 16	県立盲啞学校関係	… 29
教員退隠料下付関係	… 16	雄勝郡立雄勝蚕業学校関係	… 29
教員退隠料下付原簿	… 17	実業補習学校設置認可関係	… 29
教員退隠料支払簿	… 17	実業補習学校奨励金交付関係	… 29
教員退隠料原簿	… 17	実業補習学校専任教員設置補助関係	… 29
教員退隠料年額更正関係	… 17	秋田市商業学校徴兵認定関係	… 29
教員退隠料年額更正証書交付請求書	… 17	学校新增改築認可関係	… 30
教員恩給事務関係	… 18	小学校校舎図面	… 30
教員普通恩給下付関係	… 18	小学校理科体操設備改善関係	… 30
教員一時恩給下付関係	… 18	比較考査優良児童表彰関係	… 30
		小学校地理掛図	… 30
		御真影勅語謄本下賜関係	… 30
		教育会他法人設立関係	… 30

公立学校地供用関係	… 31	社寺上地林編入関係	… 39
教育施設位置他変更関係	… 31	社寺絵図面	… 39
育英会学資補給留学生関係	… 31	社寺雑之部	… 41
壮丁夜学会開設調査表	… 31	神社事務関係	… 43
実業派遣生関係	… 31	神職人事之部	… 43
日本青年館建設救出金関係	… 31	神職黜陟簿	… 43
学事関係諸調査書	… 31	神職辞令通知簿	… 44
知事式辞綴	… 31	神職進退関係	… 44
経済之部	… 31	社司社掌試験書類	… 44
教育費関係	… 32	国幣社之部	… 44
教育資金町村貸付関係	… 32	国幣小社古四王神社関係	… 44
県参事会議案参考書類	… 32	神饌幣帛料供進神社指定関係	… 44
凶作時就学救済関係	… 32	神社明細帳	… 44
教育関係建議書陳情書綴	… 32	神社明細帳異動之部	… 45
教員行政訴訟関係	… 32	神社明細帳異動報告	… 45
学生取締関係	… 32	神社基本金之部	… 47
教員及児童非行調査関係	… 32	神社財産登録之部	… 47
学事雑之部	… 32	神社財産登録申請書	… 47
明治天皇崩御関係	… 33	神社財産処分之部	… 48
昭憲皇太后崩御関係	… 33	神社財産処分関係	… 48
召集之部	… 33	神社予算決算関係	… 49
海軍志願兵関係	… 33	県社予算之部	… 49
動員関係	… 33	郷社以下神社決算之部	… 49
陸軍六週間現役兵関係	… 34	神社例祭日調査	… 49
徴兵所在不明者調査之部	… 34	檀原神宮拡張事業費寄付金募集関係	… 49
徴兵所在不明者人名簿	… 34	明治神宮造営工事奉仕青年団体関係	… 49
陸軍特命検閲関係	… 34	寺院事務関係	… 49
県出身海軍軍人関係	… 34	寺院明細帳異動之部	… 49
日露戦争事務関係	… 34	寺院明細帳異動報告	… 50
日露戦争行賞関係	… 35	寺院財産処分之部	… 50
第一次世界大戦事務関係	… 35	寺院有土地調査関係	… 50
シベリア派遣軍関係	… 35	官修墳墓現況調	… 50
師団対抗演習関係	… 35	曹洞宗重要法規集抜粋	… 50
恩給之部	… 36	宗教之部	… 50
年金賜金之部	… 37	宗教事務関係	… 50
軍人恩給年金扶助料関係	… 37	神仏道教会所処分報告	… 51
軍人遺族年金賜金之部	… 37	神仏道教会所設立廃止移転関係	… 51
軍人遺族扶助料之部	… 37	民籍之部	… 51
戦病死者遺族並廃兵救護関係	… 38	民籍関係	… 51
兵事雑之部	… 38	改名之部	… 51
社寺之部	… 38	改名願許可関係	… 51
社寺財産関係	… 39	皇室関係行事事務書類	… 51

皇太子立太子礼關係	… 52	管内鉾山煙害対策關係	… 57
皇太子行啓事務關係	… 52	小坂鉾山煙害対策關係	… 57
皇太子行啓特別大演習關係	… 52	花岡鉾山煙害対策關係	… 57
史蹟名勝天然記念物調査会關係	… 52	蚕種蚕糸組合補助金關係	… 57
経伺簿	… 52	稚蚕共同飼育關係	… 57
農務課	… 52	畜産之部	… 57
農事之部	… 52	牛馬籍關係	… 58
農務課須要書類	… 53	畜産組合關係	… 58
農業經濟状態調査	… 53	山林之部	… 58
養蚕之部	… 53	林政事務關係	… 58
桑樹植栽補助金關係	… 53	林業關係照会回答	… 58
畜産之部	… 53	県模範林造林事業關係	… 58
馬政局貸下牝馬名簿	… 53	県模範林造林施行關係	… 58
雜種馬洋馬購入關係	… 53	公有林野造林補助金下付關係	… 58
種牡牛検査名簿	… 53	樹苗圃補助金下付關係	… 59
山林之部	… 53	植樹補助金下付關係	… 59
森林關係諸規定	… 54	特殊種樹苗木下付關係	… 59
農商務省山林局各府県林業主任會議關係	… 54	保安林事務關係	… 59
林政事務關係	… 54	保安林編入解除關係	… 59
林業關係照会回答	… 54	保安林伐採關係	… 59
県模範林造林施行關係	… 54	林産物製造伝習關係	… 60
県苗圃用地關係	… 54	地方森林会關係	… 60
保安林施業法要領通達	… 54	地方森林會議案	… 60
保安林編入解除關係	… 54	肥料之部	… 60
植樹補助金下付關係	… 55	肥料壳買管理人届書	… 60
漆栽培奨励關係	… 55	管外輸入移入肥料營業者届書綴	… 60
地方森林會議案	… 55	醸造業事務關係	… 60
秋田県氣象年報	… 55	増田製陶合資会社關係	… 60
肥料之部	… 55	労力調査	… 60
肥料製造壳買營業免許關係	… 55	漁業之部	… 60
肥料製造壳買營業免許決裁簿	… 55	遠洋漁業用漁船改良補助關係	… 61
肥料取締事務關係	… 55	許可漁業關係	… 61
各府県肥料取締法施行規則調査	… 55	専用漁業免許關係	… 61
害虫駆除予防關係	… 56	漁業組合台帳	… 62
県農事協議会關係	… 56	漁業組合員名簿	… 62
臨時勸業諮問会關係	… 56	漁業組合役員認可關係	… 62
国際労働總會参考資料調査	… 56	漁業組合設立登記濟報告	… 62
県史刊行資料（農務課分）	… 56	逋信省船舶異動報告	… 62
農商課	… 56	船舶鑑札等關係	… 62
農商務省提出農事調査	… 56	自治共進会出品目錄	… 62
乾田適地調査書	… 56	秋田県物産館關係	… 62
稻熱病被害対策關係	… 57	産業講習關係	… 63

産業組合設立許可関係	… 63	度量衡器検定成績表	… 68
産業組合規約定款変更関係	… 63	度量衡器臨検成績表	… 68
産業組合月例状況報告	… 63	警察署度量衡器臨検成績表	… 68
産業組合監督復命書	… 63	移民之部	… 68
度量衡器検定関係	… 63	勸業課	… 69
度量衡器販売免許関係	… 63	蚕糸業関係建議意見書	… 69
度量衡器出張検査関係	… 64	原蚕種製造所関係	… 69
度量衡製作修復販売高調	… 64	桑園改良奨励国庫補助関係	… 69
皇太子行啓事務関係	… 64	殺蛹乾燥場建設関係	… 69
天長節産業功労者表彰関係	… 64	生糸共同販売奨励関係	… 69
農務課	… 64	製糸伝習事業関係	… 69
農家副業奨励費補助関係	… 64	郡立蚕業講習所補助関係	… 69
穀物検査関係	… 64	農商務省農務局蚕糸業照会調査関係	… 69
農業倉庫関係	… 64	畜産関係例規通牒綴	… 69
各郡農会補助規程	… 65	畜産関係視察復命書	… 69
農事試験場移転関係	… 65	県種畜場関係	… 70
耕地整理組合設立許可関係	… 65	県有種畜台帳	… 70
耕地整理地区内字区域変更関係	… 65	県有種牛登録廃止関係	… 70
養蚕同業組合関係	… 65	馬政局種馬候補馬購買関係	… 70
畜産関係視察復命書	… 65	種牡牛馬購買貸下関係	… 70
産業組合事務関係	… 65	家畜市場関係	… 70
産業組合定款変更関係	… 65	臨時家畜市場関係	… 70
秋田県気象年報	… 65	獣医蹄鉄工関係	… 71
肥料製造売買営業免許関係	… 65	獣医台帳	… 71
肥料製造売買営業番号簿	… 65	蹄鉄工台帳	… 71
肥料製造売買営業死亡廃止届	… 65	県内産牛馬共進会関係	… 71
肥料製造高売買高届	… 66	畜産組合関係	… 71
肥料取締事務関係	… 66	産牛馬組合関係	… 71
関東大震災救護事務関係	… 66	畜牛結核病検査関係	… 71
大正天皇御大婚二十五年祝典関係	… 66	馬匹伝染性貧血症関係	… 71
商工課	… 66	放牧採草地関係	… 71
商工之部	… 66	県模範林造林関係例規綴	… 72
産業組合統計並分布図	… 66	県模範林造林事業関係	… 72
小坂鉱山煙害対策関係	… 66	公有林野整理関係例規	… 72
漁業之部	… 66	公有林野統一及入会整理事務関係	… 72
漁業組合設立許可関係	… 68	公有林野統一及入会整理補助金下付関係	… 72
漁業組合役員認可関係	… 68	公有林野造林補助金下付関係	… 72
漁業組合経費予算関係	… 68	樹苗圃補助金下付関係	… 73
漁業組合経費決算関係	… 68	森林法開墾制限関係	… 73
水産試験場事務関係	… 68	保安林事務関係	… 73
度量衡器販売免許交付関係	… 68	保安林施業指定関係	… 73
度量衡器販売免許台帳	… 68	保安林施業法要領通達	… 73

保安林編入解除関係	… 73	秋田石油調査会関係	… 80
植樹奨励関係例規	… 74	県内鉱山煙害対策関係	… 80
社寺有林管理方法届	… 74	鉱物試堀権設定登録済通知綴	… 80
社寺有林台帳	… 74	鉱物試堀採堀回答伺簿	… 81
木炭同業組合等関係	… 74	漁業之部	… 81
地方森林会関係	… 74	水産関係県令改廃書類	… 81
地方森林会議案	… 75	水産関係陳情請願	… 81
森林組合関係	… 75	水産局主催水産事務協議会関係	… 81
町村植樹台帳	… 75	免許漁業権登録関係	… 82
農業倉庫設立許可関係	… 75	免許漁業原簿謄本抄本下付綴込帳	… 82
県農事協議会関係	… 75	漁業免許出願関係	… 82
主要食糧農産物改良増殖奨励事業関係	… 75	漁業免許登録受付簿	… 82
小作慣行調査	… 75	漁業免許登録決裁簿	… 82
治水開墾関係	… 76	漁業権登録申請書嘱託書付属書類綴込帳	… 82
旱害対策関係	… 76	許可漁業関係	… 83
副業奨励補助関係	… 76	漁業許可出願関係	… 83
測候関係	… 76	漁船改良補助関係	… 83
商工之部	… 76	遠洋漁業用漁船改良補助関係	… 83
商工事務関係	… 76	遠洋漁業奨励金下付関係	… 83
商業会議所関係	… 76	機船底曳網漁業台帳	… 84
商工業使用人表彰関係	… 77	機船底曳網漁業取締関係	… 84
秋田県物産館関係	… 77	県内水産会事務関係	… 84
札幌秋田県物産館関係	… 77	漁業組合設立関係	… 84
第一次世界大戦時商取引輸入関係	… 77	漁業組合事績調査	… 84
銀行事務関係	… 77	漁業組合台帳	… 84
銀行事業認可関係	… 77	水産関係調査復命書	… 84
株式会社大曲銀行業務整理関係	… 77	水産試験場事務関係	… 84
株式会社本荘銀行業務整理関係	… 78	船川港利用関係	… 84
秋田農工銀行営業報告	… 78	船舶鑑札等関係	… 84
貯蓄銀行事務関係	… 78	農商務省帆船隼丸沖合漁業調査関係	… 84
無尽業関係	… 78	海事水産博覧会関係	… 85
産業組合設立許可関係	… 78	肥料製造壳買営業免許関係	… 85
産業組合規程細則綴	… 78	肥料製造壳買営業者死亡廃止届	… 85
産業組合規約定款変更関係	… 78	度量衡器関係通牒	… 85
産業組合台帳	… 79	度量衡器販売免許交付関係	… 85
産業組合月例状況報告	… 79	度量衡器製作修復販売営業関係	… 85
産業組合解散関係	… 79	度量衡器検定関係	… 85
産業組合中央金庫関係	… 79	度量衡器検定成績表	… 85
産業関係地方事務報告	… 80	度量衡器取締検査関係	… 86
産業功績者表彰関係	… 80	度量衡器出張検査関係	… 86
工業講習所関係	… 80	度量衡器農務省諸報告	… 86
自動車車輛調査関係	… 80	逋信之部	… 86

勸業関係訓令通牒綴	… 86	警察部	… 93
皇太子行啓上覧献上関係	… 86	衛生課	… 93
皇太子行啓旅館関係	… 86	畜牛結核病検査成績	… 93
鹿角郡町村略図面	… 86	畜牛結核病検査報告綴	… 93
関東大震災救護事務関係	… 86	秋田県庁組織変遷表	… 95
耕地課	… 86	(明治40年～大正15年)	
耕地整理施行関係	… 86	補遺	… 99
耕地整理国庫補助関係	… 86		
耕地整理組合事務関係	… 87		
耕地整理組合設立認可関係	… 87		
耕地整理地区設計書交付関係	… 87		
耕地整理地区設計書	… 87		
耕地整理地区内字区域変更関係	… 87		
耕地整理組合換地処分認可関係	… 88		
耕地整理組合関係農商務省報告	… 88		
商業組合同業組合関係	… 88		
会計課	… 88		
内務省所管予算配付関係	… 88		
大蔵省所管予算配付関係	… 88		
文部省所管予算配付関係	… 89		
農商務省所管予算配付関係	… 89		
逓信省所管予算配付関係	… 90		
陸軍省所管予算配付関係	… 90		
大蔵省所管貸付金債務者関係	… 90		
会計関係各官省進達書類	… 90		
会計関係各省報告書	… 90		
県歳入予算参考書	… 91		
県歳入歳出外現金出納計算書	… 91		
県歳入歳出外現金証憑書	… 91		
県債事務関係	… 91		
秋田県県債券台帳	… 91		
家禄金請取不足額御下付願	… 92		
船川築港費予算簿	… 92		
皇太子行啓事務関係	… 92		
関東大震災義捐金関係	… 92		
関東大震災義捐金出納簿	… 92		
帝都復興院臨時資金関係	… 92		

秋 田 県 庁 文 書 群 ⑰

(明治40年7月15日機構改正下)

[内務部教兵課～会計課、警察部]

秋田県庁組織（明治40年7月15日改正後～大正15年6月29日改正前）

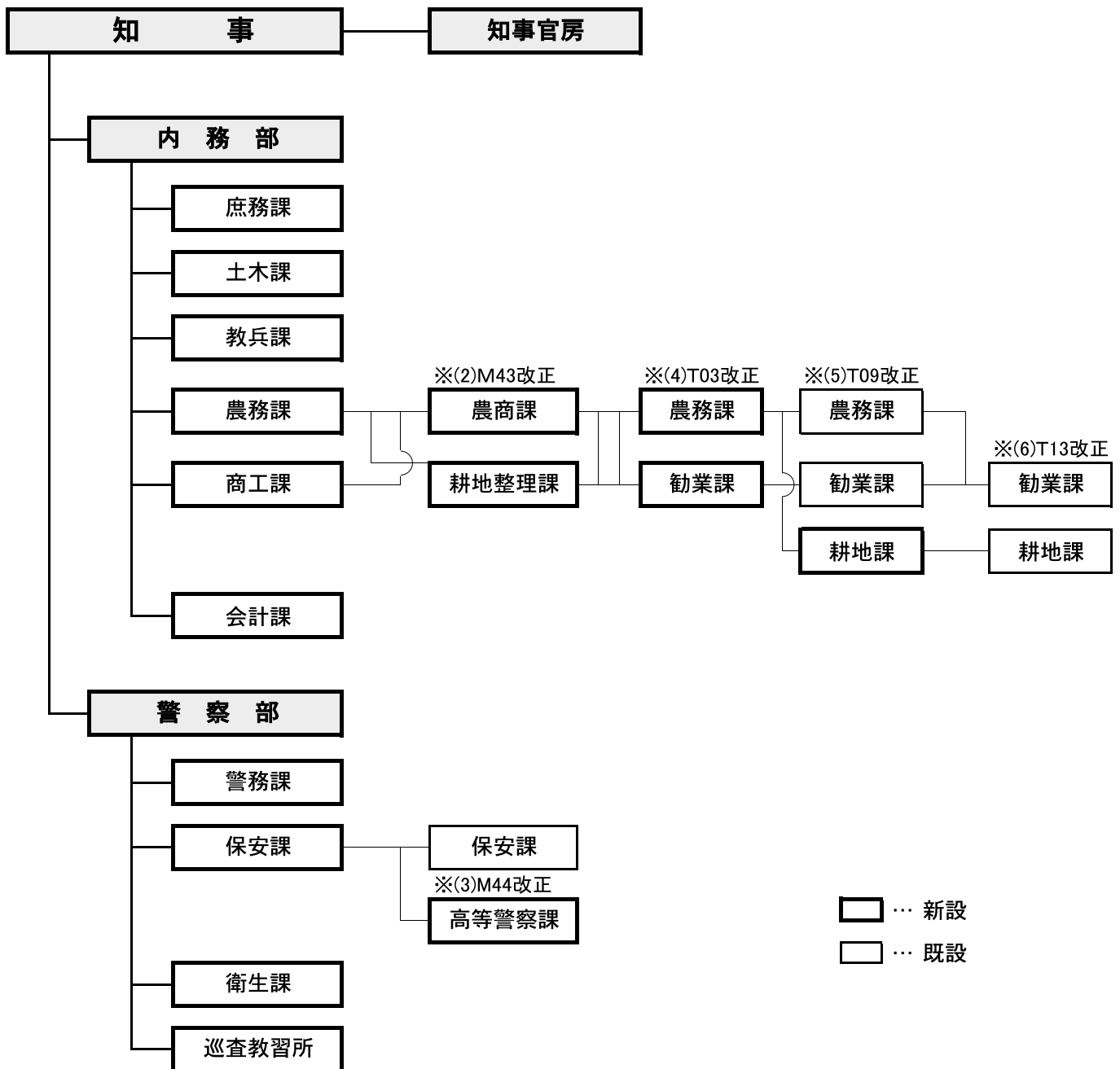

- ※(1) 明治40年7月15日訓令甲第49号「秋田県処務細則」（明治40年7月15日「秋田県報」）
- ※(2) 明治43年6月11日訓令甲第40号（明治43年6月11日「秋田県報」）
（農務課と商工課を統合し農商課を新たに設置、また農務課の事務の一部を移管し耕地整理課を新たに設置）
- ※(3) 明治44年5月8日訓令甲第24号（明治44年5月8日「秋田県報」）
（高等警察課を新たに設置するとともに、保安課の事務の一部を移管）
- ※(4) 大正3年7月17日訓令甲第9号（大正3年7月17日「秋田県報」）
（農商課と耕地整理課を廃止し、事務を再編統合して農務課と勸業課を新たに設置）
- ※(5) 大正9年9月3日訓令甲第46号（大正9年9月3日「秋田県報」）
（農務課から移管された耕地整理関係等の事務を所掌する耕地課を新たに設置）
- ※(6) 大正13年3月28日訓令甲第7号（大正13年3月28日「秋田県報」）
（農務課が勸業課に統合）

職務規程表

【明治40年7月15日改正後～大正15年6月29日改正前】

知事官房

(明治40年7月15日 県処務細則改正下)

	機密ニ関スル事項、官吏吏員其ノ他職員ノ進退賞罰及身分ニ関スル事項、官印県印及部印管守ニ関スル事項、庁中ノ例規及儀式ニ関スル事項、褒賞ニ関スル事項、文書ノ收受発送及浄写ニ関スル事項、文書ノ管守編纂及保存ニ関スル事項、法律命令其他諸規則ノ加除訂正ニ関スル事項、文書ノ已未済調査及未済事件ノ催促ニ関スル事項、当直及出勤簿ニ関スル事項
--	---

内務部

(明治40年7月15日 県処務細則改正下)

庶務課	議員選挙ニ関スル事項、県会県参事会ニ関スル事項、県ノ経済ニ属スル予算ニ関スル事項、県税使用料手数料賦金及夫役現品ノ賦課徴収方法ニ関スル事（大正8年3月28日改正「県税及税外収入ノ賦課並減免ニ関スル事項」）、県有財産及造営物ニ関スル事項、郡市町村其ノ他公共団体ノ行政及経済ノ監督ニ関スル事項、郡市長会議ニ関スル事項、郡市長委任条件及郡役所庶務規定ニ関スル事項、賑恤救済感化及慈恵ニ関スル事項、統計及報告ニ関スル事項、公報ノ編纂及発佈ニ関スル事項、他部課ノ主掌ニ属セヌ事項
土木課	道路河港橋梁溝渠及堤塘等管理修築ニ関スル事項、軌道及鉄道ノ敷設ニ関スル事項、水道水車其ノ他水利ニ関スル事項、砂防ニ関スル事項、建築修繕工事ニ関スル事項、地籍及地種組替ニ関スル事項、土地水面ノ所分ニ関スル事項、国県有土地所有権ノ移転及登記ニ関スル事項、土地収用ニ関スル事項、分市町村其ノ他公共団体ノ土木事業ノ監督ニ関スル事項
教兵課	学校幼稚園図書館其ノ他教育学芸ニ関スル事項、学校幼稚園及図書館職員ノ進退賞罰及身分ニ関スル事項、学事ノ視察ニ関スル事項、徴兵志願兵及陸海軍生徒ニ関スル事項、陸海軍召集戒厳及徴発ニ関スル事項、行軍演習ニ関スル事項、軍人軍属ノ恩給及勲章年金ニ関スル事項、神社寺院招魂社及殉難者墳墓ニ関スル事項、宗教ニ関スル事項、名勝旧蹟ニ関スル事項、民籍ニ関スル事項、軍需動員ニ関スル事項（大正9年9月3日追加、大正12年2月28日削除）
農務課	普通農事及蚕糸業ニ関スル事項、畜産及森林原野ニ関スル事項、耕地整理土地改良及農業土木ニ関スル事項、気象観測ニ関スル事項肥料検査ニ関スル事項、虫害蚕病及獣疫予防ニ関スル事項、米穀検査ニ関スル事項、獣医蹄鉄工ニ関スル事項（大正9年9月3日削除）、農蚕畜林ノ事業ニ関スル諸会及組合ニ関スル事項（大正9年9月3日削除）
商工課	商工業ニ関スル事項、鉱業ニ関スル事項、水産ニ関スル事項、通信運搬船舶船灯信号器及航路標識ニ関スル事項、博覧会共進会其他商工業ニ関スル諸会ニ関スル事項、物産陳列所ニ関スル事項、銀行会社商業会議所産業組合同業組合其ノ他実業団体ニ関スル事項、度量衡ニ関スル事、特許意匠実用新案及登録商標ニ関スル事項、北海道樺太移住民ニ関スル事項
会計課	国費ニ関スル事項、税外収入及歳入歳出外現金出納ニ関スル事項、国費ニ属スル財産物品ノ購入保管出納及売却ニ関スル事項、保管金ノ収支及保証金ニ関スル事項、庁中取締巡視給仕使丁ニ関スル事項、県税其ノ他諸収入ノ収支出納ニ関スル事項（大正8年3月28日改正「県税及税外収入ノ徴収及出納ニ関スル事項」）、県経済ニ属スル基金資金積立金及雑部金等ノ収支出納ニ関スル事項、県歳入出ノ決算ニ関スル事項、県経済ニ属スル物品ノ購入保管出納及売却ニ関スル事項

内 務 部 （つづき）

（明治43年6月11日の県処務細則の一部改正）

（農務課と商工課を統合して農商課を新たに設置、また農務課の事務の一部を移管して耕地整理課を新たに設置）

農商課	普通農事及蚕糸業ニ関スル事項、畜産及森林原野ニ関スル事項、気象観測ニ関スル事項肥料検査ニ関スル事項、虫害蚕病及獣疫予防ニ関スル事項、米穀検査ニ関スル事項、獣医蹄鉄工ニ関スル事項、農蚕畜林ノ事業ニ関スル諸会及組合ニ関スル事項、商工業ニ関スル事項、鉱業ニ関スル事項、水産ニ関スル事項、通信運搬船舶船灯信号器及航路標識ニ関スル事項、博覧会共進会其他商工業ニ関スル諸会ニ関スル事項、物産陳列所ニ関スル事項、銀行会社商業会議所産業組合同業組合其ノ他実業団体ニ関スル事項、度量衡ニ関スル事、特許意匠実用新案及登録商標ニ関スル事項、北海道樺太移住民ニ関スル事項
耕地整理課	耕地整理土地改良及農業土木ニ関スル事項、水源調査ニ関スル事項、毒水調査ニ関スル事項

（大正3年7月17日の県処務細則の一部改正）

（農商課と耕地整理課を廃止し、事務を再編統合して農務課と勸業課を新たに設置）

農務課	普通農事ニ関スル事項、肥料検査ニ関スル事項、虫害ニ関スル事項、米穀検査ニ関スル事項、農業ニ関スル諸会社及組合ニ関スル事項、移民ニ関スル事項、耕地整理土地改良及農業土木ニ関スル事項、水源調査ニ関スル事項、毒水調査ニ関スル事項
勸業課	蚕糸業ニ関スル事項、畜産及森林原野ニ関スル事項、気象観測ニ関スル事項、蚕病及獣疫予防ニ関スル事項、獣医蹄鉄工ニ関スル事項、畜牛結核病検査ニ関スル事項、蚕畜林ノ事業ニ関スル諸会社及組合ニ関スル事項、商工業ニ関スル事項、鉱業ニ関スル事項、水産ニ関スル事項、通信運輸船舶船灯信号器及航路標識ニ関スル事項、博覧会共進会其ノ他商工業上ノ諸会ニ関スル事項、物産陳列所ニ関スル事項、銀行会社商工会議所産業組合同業組合其ノ他実業団体ニ関スル事項、度量衡ニ関スル事項、特許意匠実用新案及登録商標ニ関スル事項、副業調査ニ関スル事項

（大正9年9月3日の県処務細則の一部改正）

（農務課から移管された耕地整理関係等の事務を所掌する耕地課を新たに設置）

耕地課	耕地整理土地改良及農業土木ニ関スル事項、開墾助成ニ関スル事項、農業水利及之ニ関係スル土木事業ニ関スル調査、耕地整理ニ因ル国有ノ土地水面ニ関スル事項、耕地整理ニ因ル市町村境界ノ変更及之ニ伴フ財産処分ニ関スル事項、耕地整理ニ因ル市町村内ノ大字字名ノ改称及其ノ区域変更ニ関スル事項、耕地整理組合ニ関スル事項
-----	--

（大正13年3月28日の県処務細則の一部改正）

（農務課が勸業課に統合）

勸業課	蚕糸業ニ関スル事項、畜産及森林原野ニ関スル事項、気象観測ニ関スル事項、蚕病及獣疫予防ニ関スル事項、獣医蹄鉄工ニ関スル事項、畜牛結核病検査ニ関スル事項、蚕畜林ノ事業ニ関スル諸会社及組合ニ関スル事項、商工業ニ関スル事項、鉱業ニ関スル事項、水産ニ関スル事項、通信運輸船舶船灯信号器及航路標識ニ関スル事項、博覧会共進会其ノ他商工業上ノ諸会ニ関スル事項、物産陳列所ニ関スル事項、銀行会社商工会議所産業組合同業組合其ノ他実業団体ニ関スル事項、度量衡ニ関スル事項、副業調査ニ関スル事項、特許意匠実用新案及登録商標ニ関スル事項、軍需工業動員ニ関スル事項、普通農事ニ関スル事項、肥料検査ニ関スル事項、虫害ニ関スル事項、米穀検査ニ関スル事項、移民ニ関スル事項
-----	---

警 察 部

(明治40年7月15日 県処務細則改正下)

警務課	警察官署ニ関スル事項、巡查ノ配置勤務ニ関スル事項、警察官署ノ職務規定ニ関スル事項、警察賞与及諸給与ニ関スル事項、警衛警備及非常召集ニ関スル事項、警察電話ニ関スル事項(大正2年3月31日追加)、巡查募集ニ関スル事項、警察文書ノ收受発送及浄写ニ関スル事項、警察文書ノ管守編纂及保存ニ関スル事項、部長印及部印ノ管守ニ関スル事項、警察部ノ当直及出勤簿ニ関スル事項、部中他課所ノ主管ニ属セサル事項
保安課	集会結社新聞雑誌及著作出版ニ関スル事項(明治44年5月8日削除)、偽造変造ノ貨幣紙幣ニ関スル事項、電気汽機汽罐銃砲火薬其ノ他危険物及狩猟ノ取締ニ関スル事項(明治44年5月8日「電気汽機汽罐及狩猟ノ取締ニ関スル事項」に改正、大正3年7月17日「電気瓦斯汽機汽罐ニ関スル事項」に改正)、警察取締ニ属スル営業及市場ニ関スル事項、教会講社其ノ他宗教ノ取締ニ関スル事項(明治44年5月8日削除)、狩猟ニ関スル事項(大正3年7月17日追加)、祭典葬儀諸興行及風俗取締ニ関スル事項、交通上ノ取締及災害ノ警防ニ関スル事項、精神病者及変死傷者ニ関スル事項(大正6年2月13日「変死病傷者ニ関スル事項」に改正)、遺失物埋蔵物及贓物ニ関スル事項、監視留置及押送ニ関スル事項(大正3年7月17日「留置及押送ニ関スル事項」に改正)、拘留科料ノ即決事件ニ関スル事項、違警罪ニ関スル事項(大正3年7月17日削除)、海外渡航及旅券ニ関スル事項(明治44年5月8日削除) 刑事警察ニ関スル事項、爆発物取締ニ関スル事項(大正7年5月7日追加)、銃砲火薬其ノ他危険物取締ニ関スル事項(大正7年5月7日追加)、其ノ他保安警察ニ関スル事項
衛生課	伝染病及地方病ノ予防検疫ニ関スル事項、医師歯科医師薬剤師産婆看護婦針術灸術及按摩術ニ関スル事項、医事薬剤薬品及売薬ニ関スル事項(大正3年7月17日削除)、薬品売薬及売薬部外品ニ関スル事項(大正3年7月17日追加)、衛生試験病院及衛生諸会ニ関スル事項、種痘及健康診断ニ関スル事項、飲食物取締及清潔法等ニ関スル事項、上水下水及汚物掃除法等ニ関スル事項(大正3年7月17日追加)、墓地火葬場屠畜場等ニ関スル事項、済生会救療事務ニ関スル事項(大正3年7月17日追加)、前各号ノ外衛生上ノ取締ニ関スル事項(大正3年7月17日削除)、其ノ他衛生警察ニ関スル事項
巡查教習所	巡查教習ニ関スル事項、巡查志願人試験ニ関スル事項

(明治44年5月8日 県処務細則の一部改正)

(高等警察課を新たに設置するとともに、保安課の事務の一部を移管)

高等警察課	集会結社新聞雑誌及著作出版ニ関スル事項、爆発物取締ニ関スル事項(大正7年5月7日削除)、銃砲火薬其ノ他危険物取締ニ関スル事項(大正7年5月7日削除)、教会講社其ノ他宗教ノ取締ニ関スル事項、議員選挙取締ニ関スル事項、海外渡航及旅券ニ関スル事項、其ノ他高等警察ニ関スル事項、精神病者ニ関スル事項
-------	---

請求番号	表題	表記年	完結年
------	----	-----	-----

内務部

教兵課

秘書綴

930103-03651	秘書綴	明治40年分	明治40
930103-03652	秘書綴 ※2009	明治41年	明治41
930103-03653	秘書綴	明治42年	明治42
930103-03654	秘書綴 ※2010（一部非）	明治43年	明治43
930103-03655	秘書綴	明治44年	明治44
930103-03656	秘書綴 二冊ノ内一	明治45年	明治45
930103-03657	秘書綴 二冊ノ内二	明治45年	明治45
930103-03659	秘書綴 三冊ノ内一	大正02年度	大正02
930103-03660	秘書綴 三冊ノ内二 ※2014	大正02年度	大正02
930103-03661	秘書綴 三冊ノ内三 ※2014	大正02年度	大正02
930103-03662	秘書綴	大正04年	大正04
930103-03658	秘書綴 ※2017	明治44年～大正04年	大正05
930103-03663	秘書綴 共二ノ一 ※2018	大正06年	大正06
930103-03664	秘書綴 共二ノ二 ※2018	大正06年	大正06
930103-03665	秘書綴 共二ノ一 ※2012	大正07年	大正07
930103-03666	秘書綴 共二ノ二 ※2019	大正07年	大正07
930103-03667	秘書綴 二冊ノ内一 ※2007、2013（一部非）	大正08年	大正08
930103-03668	秘書綴 二冊ノ内二 ※2011（一部非）	大正08年	大正09
930103-03669	秘書綴 三冊ノ内一 ※2021（一部非）	大正09年	大正09
930103-03670	秘書綴 三冊ノ内二 ※2021（一部非）	大正09年	大正09
930103-03671	秘書綴 三冊ノ内三 ※2007、公開年未定（一部非）	大正09年	大正09
930103-03672	秘書綴 三冊ノ内一 ※2022	大正10年	大正10

秋田県庁文書群 ⑰
内務部教兵課

請求番号	表題	表記年	完結年
930103-03673	秘書綴 三冊ノ内二 ※2022	大正10年	大正10
930103-03674	秘書綴 三冊ノ内三 ※2022	大正10年	大正10
930103-03675	秘書綴 三ノ一 ※2008 (一部非)	大正11年	大正11
930103-03676	秘書綴 三ノ二 ※2008 (一部非)	大正11年	大正11
930103-03677	秘書綴 三冊ノ内三	大正11年	大正11
930103-03678	秘書綴 三冊ノ内一 ※公開年未定	大正12年	大正12
930103-03681	秘書綴 三冊ノ内二 ※2021、2024 (一部非)	大正12年	大正12
930103-03682	秘書綴 三冊ノ内三 ※2024	大正12年	大正12
930103-03679	秘書綴 壺号 ※公開年未定	大正13年	大正13
930103-03680	秘書綴 式号 ※2017、2025 (一部非)	大正13年	大正13
930103-03683	秘書綴 壺号 ※2016、2021、公開年未定 (一部非)	大正14年	大正14
930103-03684	秘書綴 式号	大正14年	大正14
930103-03685	秘書綴 一号 自一二九号至三二五号 ※2023、2027	大正15年	大正15
930103-03686	秘書綴 二号 自一号至一二八号 ※公開年未定 (一部非)	大正15年	大正15
教員任免関係			
930103-03770	教員任免 秋田市 ※2013	明治44年07月	大正03
930103-03772	教員任免 鹿角郡	明治44年07月	大正03
930103-03766	教員任免 北秋田郡 ※公開年未定	明治44年07月	明治44
930103-03767	教員任免 南秋田郡 (共二ノ一) ※2013 (一部非)	明治44年07月	明治45
930103-03768	教員任免 南秋田郡 (共ノ二ノ二) ※2013	明治44年07月	明治44
930103-03771	教員任免 河辺郡	明治44年07月	大正03
930103-03769	教員任免 由利郡 ※2015	明治44年07月	大正03
930103-03775	教員任免 平鹿 ※2013	明治44年07月	大正03

請求番号	表 題	表 記 年	完 結 年
930103-03773	教員任免 雄勝 二冊ノ内一 ※2014	明治44年07月	明治44
930103-03774	教員任免 雄勝郡 二冊ノ内二 ※2015	明治44年07月	大正03
930103-03782	教員任免 秋田市	大正04年	大正04
930103-03779	教員任免 鹿角郡	大正04年	大正04
930103-03785	教員任免 山本郡	大正04年	大正04
930103-03777	教員任免 北秋田郡	大正04年	大正04
930103-03776	教員任免 南秋田郡	大正04年	大正04
930103-03778	教員任免 河辺郡	大正04年	大正04
930103-03784	教員任免 由利郡	大正04年	大正04
930103-03781	教員任免 仙北郡	大正04年	大正04
930103-03783	教員任免 平鹿郡	大正04年	大正04
930103-03780	教員任免 雄勝郡	大正04年	大正04
930103-03787	教員任免 秋田市 ※2016	大正07年	大正07
930103-03788	教員任免 鹿角郡 ※2019	大正07年	大正07
930103-03790	教員任免 山本郡 ※2007 (一部非)	大正07年	大正08
930103-03789	教員任免 北秋田郡 ※2013	大正07年	大正07
930103-03791	教員任免 南秋田郡 ※2011 (一部非)	大正07年	大正08
930103-03795	教員任免 河辺郡	大正07年	大正08
930103-03786	教員任免 由利郡 ※2013、2020 (一部非)	大正06年～08年	大正08
930103-03792	教員任免 仙北郡 ※2016 (一部非)	大正07年	大正08
930103-03793	教員任免 平鹿郡 ※2016	大正07年	大正07
930103-03794	教員任免 雄勝郡 ※2016	大正07年	大正07
930103-03806	小学校教員任免書類 ※2018	大正07年	大正07

秋田県庁文書群 ⑰
内務部教兵課

請求番号	表題	表記年	完結年
930103-03807	小学校教員任免書類 ※2015	大正07年	大正07
930103-03805	小学校教員任免書類 ※2019	大正07～08年	大正07
930103-03803	教員任免 鹿角郡 ※2020	大正08年03月以降	大正08
930103-03797	教員任免 山本郡 ※2020	大正08年03月以降	大正08
930103-03796	教員任免 北秋田郡 ※2022	大正08年03月以降	大正08
930103-03802	教員任免 南秋田郡 ※公開年未定	大正08年03月以降	大正08
930103-03801	教員任免 河辺郡、秋田市 ※2017	大正08年03月以降	大正08
930103-03804	教員任免 由利郡 ※2012	大正08年03月以降	大正09
930103-03798	教員任免 仙北郡 ※2020	大正08年03月以降	大正08
930103-03799	教員任免 平鹿郡 ※2020	大正08年03月以降	大正08
930103-03800	教員任免 雄勝郡 ※公開年未定	大正08年03月以降	大正08
930103-03815	教員任免 秋田市 ※2022	大正10年度	大正10
930103-03809	教員任免 鹿角郡 ※2022	大正10年度	大正10
930103-03817	教員任免 山本郡 ※2022	大正10年03月	大正10
930103-03811	教員任免 北秋田郡 ※2024	大正10年03月	大正10
930103-03808	教員任免 南秋田郡 ※2022	大正10年03月以降	大正10
930103-03812	教員任免 河辺郡 ※2022	大正10年度	大正10
930103-03814	教員任免 由利郡 ※2023	大正10年度	大正11
930103-03813	教員任免 仙北郡 ※2021	大正10年度	大正10
930103-03810	教員任免 平鹿郡 ※2022	大正10年度	大正10
930103-03816	教員任免 雄勝郡 ※2022	大正10年度	大正10
930103-03820	教員任免 秋田市 ※2020、2023、2029（一部非）	大正11年	大正11
930103-03826	教員任免 鹿角郡 ※2023	大正11年度	大正11

請求番号	表 題	表 記 年	完 結 年
930103-03818	教員任免 山本郡 ※2026	大正11年度	大正11
930103-03823	教員任免 北秋田郡 ※2023	大正11年度	大正11
930103-03822	教員任免 南秋田郡 ※2022	大正11年度	大正11
930103-03821	教員任免 河辺郡 ※2009 (一部非)	大正11年度	大正11
930103-03825	教員任免 由利郡 ※2023	大正11年度	大正11
930103-03827	教員任免 仙北郡 ※2024	大正11年度	大正11
930103-03819	教員任免 平鹿郡 ※2023	大正11年度	大正11
930103-03824	教員任免 雄勝郡 ※2019	大正11年度	大正11
930103-03836	教員任免 秋田市	大正12年度	大正12
930103-03830	教員任免 鹿角郡 ※2024	大正12年度	大正12
930103-03831	教員任免 山本郡 ※2024	大正12年度	大正12
930103-03829	教員任免 北秋田郡 ※2024	大正12年度	大正12
930103-03837	教員任免 南秋田郡 ※2024	大正12年度	大正12
930103-03834	教員任免 河辺郡 ※2024	大正12年度	大正12
930103-03835	教員任免 由利郡 ※2024	大正12年度	大正12
930103-03828	教員任免 仙北郡 ※2008、2012、2024 (一部非)	大正12年度	大正12
930103-03832	教員任免 平鹿郡 ※2024	大正12年度	大正12
930103-03833	教員任免 雄勝郡 ※2024	大正12年度	大正12
930103-03843	教員任免 秋田市	大正13年度	大正13
930103-03839	教員任免 鹿角郡 ※2019	大正13年度	大正13
930103-03844	教員任免 山本郡 ※2025 (一部非)	大正13年度	大正13
930103-03840	教員任免 北秋田郡 ※2025	大正13年度	大正13
930103-03841	教員任免 南秋田郡 ※2015	大正13年度	大正13

秋田県庁文書群 ⑰
内務部教兵課

請求番号	表 題	表 記 年	完 結 年
930103-03846	教員任免 河辺郡 ※2010、2027（一部非）	大正13年度	大正13
930103-03838	教員任免 由利郡 ※2025	大正13年度	大正13
930103-03847	教員任免 仙北郡 ※2008、2016、2022（一部非）	大正13年度	大正13
930103-03845	教員任免 平鹿郡 ※2015、2025（一部非）	大正13年度	大正13
930103-03842	教員任免 雄勝郡 ※2025	大正13年度	大正13
930103-03853	教員任免 秋田市 ※2019、2026（一部非）	大正14年度	大正14
930103-03859	教員任免 鹿角郡 ※2023、2024、2026（一部非）	大正14年度	大正14
930103-03854	教員任免 山本郡 ※2023、2024、2026（一部非）	大正14年度	大正14
930103-03861	教員任免 北秋田郡 ※2026	大正14年度	大正14
930103-03858	教員任免 南秋田郡 ※2026（一部非）	大正14年度	大正15
930103-03857	教員任免 河辺郡 ※2026（一部非）	大正14年度	大正14
930103-03862	教員任免 由利郡 ※2025	大正14年度	大正14
930103-03855	教員任免 仙北郡 ※2026	大正14年度	大正14
930103-03856	教員任免 平鹿郡 ※2026	大正14年度	大正14
930103-03860	教員任免 雄勝郡 ※2020、2026（一部非）	大正14年度	大正14
930103-03913	教員任免 平鹿郡 実業補習学校 ※2021	大正09年	大正09
930103-03911	教員任免 鹿角郡 実業補習学校	大正09年～13年03月	大正13
930103-03914	教員任免 山本郡 実業補習学校	大正10年01月～13年 03月	大正13
930103-03912	教員任免 北秋田郡 実業補習学校	大正09年～13年03月	大正13
930103-03917	教員任免 南秋田郡 実業補習学校	大正10年03月～13年 03月	大正13
930103-03915	教員任免 河辺郡 実業補習学校	大正10年～13年03月	大正13
930103-03918	教員任免 由利郡 実業補習学校	大正10年03月～13年 03月	大正13
930103-03916	教員任免 仙北郡 実業補習学校	大正10年03月～13年 03月	大正13

請求番号	表 題	表 記 年	完 結 年
930103-03920	教員任免 平鹿郡 実業補習学校	大正10年03月～13年 03月	大正13
930103-03919	教員任免 雄勝郡 実業補習学校	大正10年～13年03月	大正13
930103-03926	教員任免 秋田市 実業補習学校	大正13年度以降	大正14
930103-03850	教員任免 鹿角郡 実業補習学校	大正13～14年度	大正14
930103-03848	教員任免 山本郡 実業補習学校	大正13～14年度	大正15
930103-03852	教員任免 北秋田郡 実業補習学校	大正13～14年度	大正15
930103-03924	教員任免 南秋田郡 実業補習学校	大正13～14年度	大正15
930103-03922	教員任免 河辺郡 実業補習学校	大正13～14年度	大正14
930103-03851	教員任免 由利郡 実業補習学校	大正13～14年度	大正14
930103-03849	教員任免 仙北郡 実業補習学校	大正13～14年度	大正15
930103-03925	教員任免 平鹿郡 実業補習学校	大正13～14年度	大正15
930103-03923	教員任免 雄勝郡 実業補習学校 ※2021、2026（一部非）	大正13～14年度	大正15

実業補習教員任免関係

930103-03897	実業補習教員任免	明治44年07月	明治44
930103-03898	実業補習教員任免綴 二冊ノ内一	大正02～03年分	大正03
930103-03899	実業補習教員任免綴 二冊ノ内二 ※2015（一部非）	大正02～03年分	大正03
930103-03900	実業補習教員任免綴	大正04年	大正04
930103-03901	実業補習学校教員任免綴	大正05年	大正05
930103-03907	実業補習学校教員任免書類 鹿角	大正05年	大正05
930103-03909	実業補習学校教員任免書類 河辺、山本	大正05年	大正05
930103-03906	実業補習学校教員任免書類 北秋田	大正05年	大正05
930103-03903	実業補習学校教員任免書類 南秋田	大正05年	大正05
930103-03902	実業補習学校教員任免書類 由利	大正05年	大正05
930103-03908	実業補習学校教員任免書類 仙北	大正05年	大正05

秋田県庁文書群 ⑰
内務部教兵課

請求番号	表題	表記年	完結年
930103-03904	実業補習学校教員任免書類 平鹿	大正05年	大正05
930103-03905	実業補習学校教員任免書類 雄勝	大正05年	大正05
930103-03910	農業補習学校教員任命並増給 ※2020（一部非）	大正09年	大正09
小学校教員検定試験関係			
930103-04040	無試験検定免許状授与二関スル書類	明治45年～大正元年	大正01
930103-04042	小学校教員検定試験問題綴 自大正元年第二回至大正三年第二回	大正元年第二回～03 年第二回	大正03
930103-04046	小学校教員検定試験合格人名簿 正教員之部	大正03年	大正03
930103-04050	小学校教員免許状授与書 (大正四年度無試験検定)	大正04年度	大正04
930103-04057	小学校教員試験検定書類 大正八年度第二回	大正09年06月	大正09
930103-04062	小学校教員無試験検定合格書類 第六冊ノ内第一号 ※公開年未定（一部非）	大正15年	大正14
小学校教員検定試験採点簿			
930103-04043	第二回検定採点簿 検定委員会	大正元年	大正01
930103-04044	大正二年度検定試験採点簿	大正02	
930103-04047	大正三年第一回検定採点簿 検定委員会	大正03年	大正03
930103-04048	大正三年第二回検定採点簿 検定委員会	大正03年	大正03
930103-04052	大正四年第一回検定採点簿 検定委員会 ※第二回検定採点簿も合冊	大正04年	大正04
930103-04053	第二回検定採点簿 検定委員会 ※第一回検定採点簿も合冊	大正05年	大正05
930103-04054	大正六年度第二回試験検定採点簿	大正06年度	大正06
930103-04056	大正七年度第一回小学校教員検定名簿	大正07	
小学校尋常科准教員合格台帳			
930103-04045	尋常小学校准教員合格科目台帳	大正02年	大正02
実業補習教員資格認可関係			
930103-03896	実業補習学校教員資格認可書	明治43年～大正03年	大正03
930103-03963	実業補習学校教員資格認可書	大正08年	大正09
930103-03921	実業補習学校教員資格認可書類	大正11～12年	大正12
930103-03964	実業補習学校教員資格認可願綴	大正13年	大正13
実業補習教員養成所関係			
930103-03449	実業教員養成所二関スル書類	大正元～08年	大正08

請求番号	表題	表記年	完結年
------	----	-----	-----

師範学校卒業生免許状授与関係

930103-04049 師範学校卒業生免許状授与書類 大正04年 大正13

師範学校卒業生義務免除関係

930103-04055 師範学校卒業生義務免除二関スル綴 大正03～08年 大正08

小学校教員免許状授与関係

930103-04051 大正四年度第一回小学校教員試験検定免許状授与書 大正04
930103-03962 小学校教員免許状授与書類 大正11年～12年 大正12

県立学校職員等辞令簿

930102-30865 各県立学校職員各実業学校職員図書館職員郡視学辞令簿 明治42年分 明治42
930102-30866 各県立学校職員徒弟学校職員図書館職員郡視学辞令簿 明治43年分 明治43
甲
930102-30867 各県立学校職員徒弟学校職員図書館職員郡視学辞令簿 明治43年分 明治43
乙 全二冊ノ二
930102-30868 各県立学校職員郡市立諸学校職員図書館職員郡視学辞令簿 明治43年以降 明治43
丁 全四冊ノ四
930102-30872 県立学校郡市町立学校県郡立図書館職員及郡視学辞令簿 大正02年03月起 大正02
全三冊ノ一
930102-30873 県立諸学校徒弟学校県郡立図書館職員及郡視学辞令簿 大正02年01月起 大正02
全三冊ノ二
930102-30874 県立諸学校徒弟学校県郡立図書館職員及郡視学辞令簿 大正02年01月起 大正02
全三冊ノ三

中等学校教員辞令簿

930102-30875 中等学校辞令簿 大正05～07年 大正07
三冊ノ内一
930102-30876 中等学校辞令簿 大正05～07年 大正07
三冊ノ内二
930102-30877 中等学校辞令簿 大正05～07年 大正07
三冊ノ内三

小学校教員辞令簿

930102-30861 小学校教員辞令簿 明治40年分 明治40
930102-30864 小学校教員辞令簿 明治41年分 明治41
930103-04039 小学校教員辞令簿 明治42年分 明治42
930102-30869 小学校教員辞令簿 明治43年分 明治43
河辺
930102-30879 学校教員辞令簿 大正08年04月～12年 大正12

実業補習学校教員辞令簿

930102-30870 実業補習学校教員辞令簿 明治43年分 明治43
甲 全二冊ノ一

秋田県庁文書群 ⑰
内務部教兵課

請求番号	表題	表記年	完結年
930102-30871	実業補習学校教員辞令簿 乙 全二冊ノ二	明治43年分	明治43
公立学校年功加俸申請書			
930103-04183	公立学校年功加俸申請書綴	大正11～13年度	大正13
小学校教員特別加俸辞令簿			
930102-30859	特別加俸辞令簿 教兵課学務	明治39、大正元年分	大正01
小学校教員年功加俸辞令簿			
930102-30860	年功加俸辞令簿 教兵課学務	明治39、大正元年分	大正01
小学校教員年功加俸上申書			
930103-04160	年功加俸書類	大正02年度	大正02
930103-04161	年功加俸書類	大正03年度	大正03
930103-04162	小学校教員年功加俸給与綴	大正05～06年	大正06
930103-04163	理科及体操ノ設備ニ関スル訓令 年功加俸増額給与ニ関スル書類 ※小学校理科体操設備改善関係に重出	大正06～08年	大正08
930103-04164	小学校教員年功加俸給与綴	大正07～10年	大正10
小学校教員年功加俸台帳			
930103-04159	加俸台帳 鹿角 北秋田 山本	明治43年	明治43
930103-04158	加俸台帳 南秋田 秋田市 河辺 由利	明治43年	明治43
930103-04157	加俸台帳 仙北 平鹿 雄勝	明治43年	明治43
教員一時給与金下付関係			
930103-04119	給与金下附書類 ※公開年未定 (一部非)	大正03年01月～03年 12月	大正03
930103-04120	給与金下附書類 ※公開年未定	大正05～06年	大正06
930103-04121	給与金下附書類 ※公開年未定	大正07年	大正07
930103-04122	給与金下附書類綴 ※公開年未定	大正08～09年	大正09
930103-04123	給与金下附書類 ※公開年未定	大正11年	大正11
930103-04124	給与金下附書類 ※公開年未定	大正12年	大正12
教員退隠料下付関係			
930103-04133	退隠料証書下附書類 ※公開年未定	大正03年01～12月	大正03

請求番号	表 題	表 記 年	完 結 年
930103-04134	退隠料附与ノ件 ※公開年未定	大正04年01～12月	大正04
930103-04135	退隠料下附綴 ※公開年未定	大正05年	大正06
930103-04137	退隠料証書下附綴 ※公開年未定	大正05年以降	大正07
930103-04142	退隠料下附書類 ※公開年未定	大正08～09年	大正09
930103-04138	退隠料下附書類 ※公開年未定	大正10年	大正10
930103-04147	退隠料下附書類 ※公開年未定	大正11年	大正11
930103-04151	退隠料下附書類 ※公開年未定	大正12年	大正12
教員退隠料下付原簿			
930103-04132	退隠料原簿 第壱号	明治31年以降 大正04年08月11日	大正04
930103-04136	退隠料原簿	大正05～09年	大正09
930103-04140	退隠料原簿 第壱号	大正09年	大正09
教員退隠料支払簿			
930103-04127	退隠料支払簿 自一号至一九九号	明治31年～大正12年	大正12
930103-04128	退隠料支払簿 自二〇〇号至二九九号	明治31年～大正12年	大正12
930103-04129	退隠料支払簿 自三〇〇号至三九九号	明治31年～大正12年	大正12
930103-04130	退隠料支払簿 自四〇〇号至四九九号	明治31年～大正12年	大正12
930103-04131	退隠料支払簿 自五〇〇号至五九九号	明治31年～大正12年	大正12
教員退隠料原簿			
930103-04141	退隠料原簿 第貳号	大正09年	大正12
930103-04146	退隠料原簿	大正11～12年	大正12
教員退隠料年額更正関係			
930103-04139	教員退隠料年額更正書類	大正09年	大正09
教員退隠料年額更正証書交付請求書			
930103-04143	退隠料更正証書交付請求書綴 ※公開年未定	大正12年更正	大正12

秋田県庁文書群 ⑰
内務部教兵課

請求番号	表題	表記年	完結年
930103-04144	退隠料更正証書交付請求書綴 ※公開年未定	大正12年更正	大正12
930103-04149	退隠料更生証書交付請求書綴 ※公開年未定	大正12年更正	大正12
930103-04150	退隠料更生証書交付請求書綴 ※公開年未定	大正12年更正	大正12
教員恩給事務関係			
930103-04072	恩給関係書類 ※公開年未定	明治42年	明治42
930103-04073	恩給関係書類 ※公開年未定	明治43年度	明治43
930103-04074	恩給関係書類 ※公開年未定	明治44年度	明治44
930103-04075	恩給関係書類 ※公開年未定	明治45年、大正元年	大正01
930103-04076	恩給証書授与書類綴 ※公開年未定	大正02年度	大正02
930103-04077	恩給関係綴 ※公開年未定	大正10～11年	大正11
教員普通恩給下付関係			
930103-04095	普通恩給下附書類 ※公開年未定	大正13年	大正13
930103-04098	普通恩給下附書類 ※公開年未定	大正14年	大正14
教員一時恩給下付関係			
930103-04107	一時恩給書類 ※公開年未定	大正13年	大正13
930103-04108	一時恩給書類 自壺号至百拾五号 ※公開年未定	大正14年	大正14
930103-04109	一時恩給書類 自百拾六号至百五拾六号 ※公開年未定	大正14年	大正14
教員退職死亡賜金関係			
930103-04145	退職死亡賜金書類 ※公開年未定	大正11～12年	大正12
教員遺族扶助料下付関係			
930103-04080	扶助金下附書類 ※公開年未定	大正03年01～12月	大正03
930103-04081	扶助料証書下附書類 ※公開年未定	大正03年01～12月	大正03
930103-04082	扶助料証書附与ノ件 ※公開年未定	大正04年01～12月	大正04

請求番号	表 題	表 記 年	完 結 年
930103-04083	扶助金書類	大正05年	大正05
930103-04084	扶助料書類	大正05年	大正05
930103-04085	扶助料下附書類 ※公開年未定	大正08年	大正08
930103-04087	扶助料下附書類 ※公開年未定	大正09年	大正09
930103-04088	扶助料下附書類 ※公開年未定	大正10年	大正10
930103-04090	扶助料下附書類 ※公開年未定	大正11年	大正11
930103-04089	扶助金下附書類 ※公開年未定	大正10～12年	大正12
930103-04093	扶助料下附書類 ※公開年未定	大正12年	大正12
930103-04094	一時扶助料書類 ※公開年未定	大正13年	大正13
930103-04097	扶助料下附書類 ※公開年未定	大正14年	大正14
930103-04096	一時扶助料書類 ※公開年未定	大正14年	大正14
教員遺族扶助料原簿			
930103-04086	扶助料原簿 ※2018	大正09～10年	大正10
930103-04092	扶助料原簿	大正11～12年	大正13
教員遺族扶助料支払簿			
930103-04079	扶助料支払簿 自一号至一九九号	明治32年～大正12年	大正12
930103-04091	扶助料支払簿 自二〇〇号至二九九号	大正11～12年	大正12
教員遺族扶助料更生証書交付請求書			
930103-04148	遺族扶助料更生証書交付請求書綴 ※公開年未定	大正12年更正	大正12
教員住宅建築費補助関係			
930103-03512	教員住宅補助書類綴	大正07年度	大正07
930103-03511	教員住宅補助書類綴	大正07年度	大正09
930103-03513	教員住宅建築書類	大正09年度	大正10
930103-03514	教員住宅補助書類綴	大正10年	大正10
930103-03515	教員住宅補助書類綴	大正11年度	大正11
930103-03516	教員住宅補助書類綴	大正11年度	大正11
930103-03517	教員住宅補助書類綴	大正12年度	大正12
930103-03518	教員住宅補助書類綴	大正13年度	大正13

秋田県庁文書群 ⑰
内務部教兵課

請求番号	表 題	表 記 年	完 結 年
------	-----	-------	-------

学事之部

930103-03628	内務部教兵課事務簿 学事、学校学務職員之部 三番 ※職務之部に重出 ※2009	明治41年03～05月	明治41
930103-03629	内務部教兵課事務簿 学事 学校学務職員之部 四番 ※職務之部に重出 ※公開年未定	明治41年06～08月	明治41
930103-03102	内務部教兵課事務簿 学事 学規学会 参番 ※学規学会之部に重出	明治41年04月分	明治41
930103-03630	内務部教兵課事務簿 学事 学校学務職員 四番 ※職務之部に重出 ※公開 年未定	明治42年07～09月	明治42
930103-03118	内務部教兵課事務簿 学事 学規会 十一番 ※学規学会之部に重出	明治42年	明治42
930103-03119	内務部教兵課事務簿 学事 学規 全 ※学規学会之部に重出	明治42年01月～43年 10月	明治43
930103-03120	内務部教兵課事務簿 学事 学規学会 一番 ※学規学会之部に重出	明治43年01～03月	明治43
930103-03140	内務部教兵課事務簿 学規之部	大正02～07年	大正07

職務之部

930103-03627	内務部教兵課事務簿 学校学務職員之部 四番 ※2008（一部非）	明治40年10～12月	明治40
930103-03628	内務部教兵課事務簿 学事、学校学務職員之部 三番 ※学事之部に重出 ※2009	明治41年03～05月	明治41
930103-03629	内務部教兵課事務簿 学事 学校学務職員之部 四番 ※学事之部に重出 ※公開年未定	明治41年06～08月	明治41
930103-03630	内務部教兵課事務簿 学事 学校学務職員 四番 ※学事之部に重出 ※公開 年未定	明治42年07～09月	明治42
930103-03633	内務部教兵課事務簿 学校学務職員 五番	明治43年11～12月	明治43
930103-03634	内務部教兵課事務簿 学校学務職員 一番	明治44年01～03月	明治44
930103-03635	内務部教兵課事務簿 学校学務職員 三番	明治44年05～11月	明治44
930103-03637	内務部教兵課事務簿 学校学務職員之部 全 ※2014	(明治)44年～大正03 年	大正03
930103-03639	内務部教兵課事務簿 学校学務職員之部 全 ※公開年未定	大正04～05年	大正05
930103-03638	内務部教兵課事務簿 学校学務職員之部 全 ※2018	明治44年～大正06年	大正06

請求番号	表 題	表 記 年	完 結 年
930103-03641	内務部教兵課事務簿 学務職員之部 ※公開年未定	大正07年01～12月	大正07
930103-03642	内務部教兵課事務簿 学校学務職員及学規之部 ※学規学会之部に重出 ※2024	大正08、09年	大正12
930103-03640	内務部教兵課事務簿 学校学務職員之部 ※2023（一部非）	大正11、12年	大正13
学規学会之部			
930103-03097	内務部教兵課事務簿 学規学会 三番	明治40年07～08月	明治40
930103-03098	内務部教兵課事務簿 学規学会 四番	明治40年09～12月	明治40
930103-03100	内務部教兵課事務簿 学規学会之部 一番	明治41年01～02月	明治41
930103-03101	内務部教兵課事務簿 学規学会之部 貳番	明治41年03～04月	明治41
930103-03102	内務部教兵課事務簿 学事 学規学会 参番 ※学事之部に重出	明治41年04月分	明治41
930103-03103	内務部教兵課事務簿 学規学会 四番	明治41年05月分	明治41
930103-03104	内務部教兵課事務簿 学規学会 五番	明治41年05～06月	明治41
930103-03105	内務部教兵課事務簿 学規学会 六番	明治41年06月分	明治41
930103-03106	内務部教兵課事務簿 学規学会 七番	明治41年07～08月	明治41
930103-03107	内務部教兵課事務簿 学規学会 八番	明治41年08月分	明治41
930103-03108	内務部教兵課事務簿 学規学会 九番	明治41年08～10月	明治41
930103-03109	内務部教兵課事務簿 学規学会 拾番	明治41年10～12月	明治41
930103-03110	内務部教兵課事務簿 学規学会之部 三番	明治42年04～05月	明治42
930103-03111	内務部教兵課事務簿 学規学会之部 四番	明治42年05月	明治42
930103-03112	内務部教兵課事務簿 学規学会之部 五番	明治42年05～06月	明治42
930103-03113	内務部教兵課事務簿 学規学会之部 六番	明治42年06～07月	明治42
930103-03114	内務部教兵課事務簿 学規学会之部 七番	明治42年07～08月	明治42
930103-03115	内務部教兵課事務簿 学規学会之部 八番	明治42年09月	明治42
930103-03116	内務部教兵課事務簿 学規学会之部 九番	明治42年09～11月	明治42

秋田県庁文書群 ⑰
内務部教兵課

請求番号	表題	表記年	完結年
930103-03117	内務部教兵課事務簿 学規学会 十番	明治42年11～12月	明治42
930103-03118	内務部教兵課事務簿 学事 学規会 十一番 ※学事之部に重出	明治42年	明治42
930103-03120	内務部教兵課事務簿 学事 学規学会 一番 ※学事之部に重出	明治43年01～03月	明治43
930103-03121	内務部教兵課事務簿 学規学会 二番	明治43年03～04月	明治43
930103-03122	内務部教兵課事務簿 学規学会 三番	明治43年04～05月	明治43
930103-03123	内務部教兵課事務簿 学規学会 四番	明治43年05～06月	明治43
930103-03124	内務部教兵課事務簿 学規学会 五番	明治43年06月	明治43
930103-03125	内務部教兵課事務簿 学規学会 六番	明治43年07月	明治43
930103-03126	内務部教兵課事務簿 学規学会 七番	明治43年08月	明治43
930103-03127	内務部教兵課事務簿 学規学会 八番	明治43年09～10月	明治43
930103-03128	内務部教兵課事務簿 学規学会 九番	明治43年11～12月	明治43
930103-03119	内務部教兵課事務簿 学事 学規 全 ※学事之部に重出	明治42年01月～43年 10月	明治43
930103-03134	内務部教兵課事務簿 学規学会之部 一番	明治45年02～03月	明治45
930103-03135	内務部教兵課事務簿 学規学会 二番	明治45年03～04月	明治45
930103-03136	内務部教兵課事務簿 学規学会 三番	明治45年04～05月	明治45
930103-03137	内務部教兵課事務簿 学規学会 四番	明治45年05～07月	明治45
930103-03138	内務部教兵課事務簿 学規学会 五番	明治45年07月～大正 元年08月	大正01
930103-03139	内務部教兵課事務簿 学規学会 六番	大正元年09～12月	大正01
930103-03129	内務部教兵課事務簿 学規学会 一番	明治44年～大正02年 04月	大正02
930103-03130	内務部教兵課事務簿 学規学会 二番	大正02年05～06月	大正02
930103-03131	内務部教兵課事務簿 学規学会之部 四番	大正02年08～09月	大正02
930103-03132	内務部教兵課事務簿 学規学会之部 五番	大正02年10～11月	大正02
930103-03133	内務部教兵課事務簿 学規学会之部 六番	大正02年12月	大正02

秋田県庁文書群 ⑩
内務部教兵課

請求番号	表題	表記年	完結年
930103-03141	内務部教兵課事務簿 学規学会之部 一番	大正03年01～03月	大正03
930103-03142	内務部教兵課事務簿 学規学会之部 二番	大正03年04～05月	大正03
930103-03143	内務部教兵課事務簿 学規学会之部 三番	大正03年06～07月	大正03
930103-03144	内務部教兵課事務簿 学規学会之部 四番	大正03年07月	大正03
930103-03145	内務部教兵課事務簿 学規学会之部 五番	大正03年07～08月	大正03
930103-03146	内務部教兵課事務簿 学規学会之部 六番	大正03年08～10月	大正03
930103-03147	内務部教兵課事務簿 学規学会之部 七番	大正03年11～12月	大正03
930103-03148	内務部教兵課事務簿 学規学会之部 一番	大正04年01～03月	大正04
930103-03149	内務部教兵課事務簿 学規学会之部 二番	大正04年05月	大正04
930103-03150	内務部教兵課事務簿 学規学会之部 三番	大正04年05～06月	大正04
930103-03151	内務部教兵課事務簿 学規学会之部 四番	大正04年06～07月	大正04
930103-03152	内務部教兵課事務簿 学規学会之部 五番	大正04年07月	大正04
930103-03153	内務部教兵課事務簿 学規学会之部 六番	大正04年07～08月	大正04
930103-03154	内務部教兵課事務簿 学規学会之部 七番	大正04年08月	大正04
930103-03155	内務部教兵課事務簿 学規学会之部 八番	大正04年09～11月	大正04
930103-03156	内務部教兵課事務簿 学規学会之部 九番	大正04年11～12月	大正04
930103-03157	内務部教兵課事務簿 学規学会之部 十番	大正04年12月	大正05
930103-03158	内務部教兵課事務簿 学規学会ノ部 一番	明治43年～大正05年 02月	大正05
930103-03159	内務部教兵課事務簿 学規学会ノ部 二番	大正05年03～04月	大正05
930103-03160	内務部教兵課事務簿 学規学会之部 三番	大正05年04月	大正05
930103-03161	内務部教兵課事務簿 学規学会之部 四番	大正05年04月	大正05
930103-03162	内務部教兵課事務簿 学規学会ノ部 五番	大正05年04～05月	大正05
930103-03163	内務部教兵課事務簿 学規学会之部 六番	大正05年05～06月	大正05

秋田県庁文書群 ⑰
内務部教兵課

請求番号	表題	表記年	完結年
930103-03164	内務部教兵課事務簿 学規学会ノ部 七番	大正05年06～07月	大正05
930103-03165	内務部教兵課事務簿 学規学会之部 八番	大正05年07月	大正05
930103-03166	内務部教兵課事務簿 学規学会之部 九番	大正05年08月	大正05
930103-03167	内務部教兵課事務簿 学規学会之部 拾番	大正05年08月	大正05
930103-03168	内務部教兵課事務簿 学規学会之部 拾壹番	大正05年08～09月	大正05
930103-03169	内務部教兵課事務簿 学規学会之部 拾貳番	大正05年10～11月	大正05
930103-03170	内務部教兵課事務簿 学規学会之部 拾参番	大正05年12月	大正05
930103-03171	内務部教兵課事務簿 学規学会之部 拾五番	大正05年12月	大正05
930103-03172	内務部教兵課事務簿 学規学会之部 一番	大正06年01～03月	大正06
930103-03173	内務部教兵課事務簿 学規学会之部 二番	大正06年03～05月	大正06
930103-03174	内務部教兵課事務簿 学規学会之部 三番	大正06年05月	大正06
930103-03175	内務部教兵課事務簿 学規学会之部 四番	大正06年05月	大正06
930103-03176	内務部教兵課事務簿 学規学会之部 五番	大正06年06月	大正06
930103-03177	内務部教兵課事務簿 学規学会之部 六番	大正06年06～07月	大正06
930103-03178	内務部教兵課事務簿 学規学会之部 七番	大正06年07～08月	大正06
930103-03179	内務部教兵課事務簿 学規学会之部 八番	大正06年08～10月	大正06
930103-03180	内務部教兵課事務簿 学規学会之部 九番	大正06年10～12月	大正06
930103-03181	内務部教兵課事務簿 学規学会之部 十番	大正06年12月	大正06
930103-03182	内務部教兵課事務簿 学規学会之部 一番	大正07年01～03月	大正07
930103-03183	内務部教兵課事務簿 学規学会之部 二番	大正07年03～04月	大正07
930103-03184	内務部教兵課事務簿 学規学会之部 三番	大正07年04～05月	大正07
930103-03185	内務部教兵課事務簿 学規学会之部 四番	大正07年06月	大正07
930103-03186	内務部教兵課事務簿 学規学会之部 五番	大正07年06月	大正07

秋田県庁文書群 ⑩
内務部教兵課

請求番号	表題	表記年	完結年
930103-03187	内務部教兵課事務簿 学規学会之部 六番	大正07年06～07月	大正07
930103-03188	内務部教兵課事務簿 学規学会之部 七番	大正07年07月	大正07
930103-03189	内務部教兵課事務簿 学規学会之部 八番	大正07年07月	大正07
930103-03190	内務部教兵課事務簿 学規学会之部 九番	大正07年07月	大正07
930103-03191	内務部教兵課事務簿 学規学会之部 十番	大正07年07～08月	大正07
930103-03192	内務部教兵課事務簿 学規学会之部 十一番	大正07年08月	大正07
930103-03193	内務部教兵課事務簿 学規学会之部 十三番	大正07年09～11月	大正07
930103-03194	内務部教兵課事務簿 学規学会之部 十四番	大正07年11～12月	大正07
930103-03195	内務部教兵課事務簿 学規学会之部 十五番	大正07年12月	大正07
930103-03197	内務部教兵課事務簿 学規学会之部 一番	大正08年01～03月	大正08
930103-03198	内務部教兵課事務簿 学規学会之部 二番	大正08年03月	大正08
930103-03199	内務部教兵課事務簿 学規学会之部 三番	大正08年03～04月	大正08
930103-03200	内務部教兵課事務簿 学規学会之部 五番	大正08年06～07月	大正08
930103-03201	内務部教兵課事務簿 学規学会之部 六番	大正08年07～09月	大正08
930103-03202	内務部教兵課事務簿 学規学会之部 七番	大正08年09月	大正08
930103-03203	内務部教兵課事務簿 学規学会之部 八番	大正08年11～12月	大正08
930103-03204	内務部教兵課事務簿 学規学会之部 九番	大正08年12月	大正08
930103-03206	内務部教兵課事務簿 学規学会之部 一番	大正09年01～03月	大正09
930103-03207	内務部教兵課事務簿 学規学会之部 二番	大正09年04～05月	大正09
930103-03208	内務部教兵課事務簿 学規学会之部 三番	大正09年05～06月	大正09
930103-03209	内務部教兵課事務簿 学規学会之部 四番	大正09年06～08月	大正09
930103-03210	内務部教兵課事務簿 学規学会之部 五番	大正09年09月	大正09
930103-03211	内務部教兵課事務簿 学規学会之部 六番	大正09年09～10月	大正09

秋田県庁文書群 ⑰
内務部教兵課

請求番号	表題	表記年	完結年
930103-03212	内務部教兵課事務簿 学規学会之部 七番	大正09年10～12月	大正09
930103-03213	内務部教兵課事務簿 学規学会之部 八番	大正09年12月	大正09
930103-03214	内務部教兵課事務簿 学規学会之部 九番	大正09年12月	大正09
930103-03215	内務部教兵課事務簿 学規学会之部 十番	大正09年12月	大正09
930103-03216	内務部教兵課事務簿 学規学会之部 十一番	大正09年12月	大正09
930103-03642	内務部教兵課事務簿 学校学務職員及学規之部 ※職務之部に重出 ※2024	大正08、09年	大正12
930103-03217	内務部教兵課事務簿 学規学会之部 一番	大正10年02～04月	大正10
930103-03218	内務部教兵課事務簿 学規学会之部 二番	大正10年04～05月	大正10
930103-03219	内務部教兵課事務簿 学規学会之部 三番	大正10年05～06月	大正10
930103-03220	内務部教兵課事務簿 学規学会之部 四番	大正10年07～08月	大正10
930103-03221	内務部教兵課事務簿 学規学会之部 五番	大正10年09月	大正10
930103-03222	内務部教兵課事務簿 学規学会之部 六番	大正10年09～11月	大正10
930103-03223	内務部教兵課事務簿 学規学会之部 七番	大正10年11～12月	大正10
930103-03224	内務部教兵課事務簿 学規学会之部 八番	大正10年12月	大正10
930103-03225	内務部教兵課事務簿 学規学会之部 九番	大正10年12月	大正10
930103-03226	内務部教兵課事務簿 学規学会之部 一番	大正11年01～03月	大正11
930103-03227	内務部教兵課事務簿 学規学会之部 三番	大正11年04月	大正11
930103-03228	内務部教兵課事務簿 学規学会之部 四番	大正11年05月	大正11
930103-03229	内務部教兵課事務簿 学規学会之部 五番	大正11年06月	大正11
930103-03230	内務部教兵課事務簿 学規学会之部 八番	大正11年07月	大正11
930103-03231	内務部教兵課事務簿 学規学会之部 十一番	大正11年08月	大正11
930103-03232	内務部教兵課事務簿 学規学会之部 十三番	大正11年10～11月	大正11
930103-03233	内務部教兵課事務簿 学規学会之部 十四番	大正11年12月	大正11

請求番号	表 題	表 記 年	完 結 年
930103-03205	内務部教兵課事務簿 学規学会之部 追加一番	大正08～11年	大正11
930103-03234	内務部教兵課事務簿 学規学会之部 追加二番	大正11年	大正11
930103-03235	内務部教兵課事務簿 学規学会之部 追加三番	大正11年	大正12
930103-03236	内務部教兵課事務簿 学規学会之部 追加四番	大正11年	大正11
930103-03249	内務部教兵課事務簿 学規学会之部 一番	大正12年	大正12
930103-03237	内務部教兵課事務簿 学規学会之部 二番	大正12年	大正12
930103-03238	内務部教兵課事務簿 学規学会之部 三番	大正12年	大正12
930103-03239	内務部教兵課事務簿 学規学会之部 四番	大正12年	大正12
930103-03240	内務部教兵課事務簿 学規学会之部 九番	大正12年	大正12
930103-03241	内務部教兵課事務簿 学規学会之部 壱号	大正13年	大正13
930103-03242	内務部教兵課事務簿 学規学会之部 弐号	大正13年	大正13
930103-03243	教兵課事務簿 学規学会之部 参号	大正13年	大正13
930103-03244	教兵課事務簿 学規学会之部 四号	大正13年	大正13
930103-03245	内務部教兵課事務簿 学規学会之部 五号	大正13年	大正13
930103-03246	内務部教兵課事務簿 学規学会之部 六号	大正13年	大正13
930103-03247	内務部教兵課事務簿 学規学会之部 ※2015	大正13年	大正13
930103-03248	内務部教兵課事務簿 学規学会之部 一番	大正13年	大正13
930103-03250	内務部教兵課事務簿 学規学会之部 二番	大正13年	大正13
930103-03251	内務部教兵課事務簿 学規学会之部 三番	大正13年	大正13
930103-03252	内務部教兵課事務簿 学規学会之部 四番	大正13年	大正13
930103-03253	内務部教兵課事務簿 学規学会之部 五番	大正13年	大正13
930103-03254	教兵課事務簿 学規学会之部 第壱号	大正14年	大正14
930103-03255	内務部教兵課事務簿 学規学会之部 第弐号	大正14年	大正14

秋田県庁文書群 ⑰
内務部教兵課

請求番号	表題	表記年	結年
930103-03256	内務部教兵課事務簿 学規学会之部 第参号	大正14年	大正14
930103-03257	内務部教兵課事務簿 学規学会之部 第四号	大正14年	大正14
930103-03258	永年保存書類 (学規学会之部) 第五号	大正14年	大正14
学務事務関係			
930103-03636	学校学務職員書類	明治44～45年	明治45
930103-03359	四十五年度雑書類 ※2013		明治45
930103-03631	学校学務職員二関スル書類	明治42年～大正02年	大正02
930103-03632	学校職員任免学事雑書類	明治42年～大正02年	大正02
930103-04002	学校建築学事雑書類 ※2012 (一部非)	(明治)44～45年	大正02
930103-04006	学校建築其他雑書類 ※2013	大正02年	大正02
930103-03358	学事雑款 ※2013、2014 (一部非)	(明治)45年、(大正) 元、02、03年	大正04
学務職員之部			
930103-03196	内務部教兵課事務簿 学務職員之部 全 ※2026	大正08～09年	大正09
930103-03643	内務部教兵課事務簿 学校学務職員之部 全	大正10年09月～12月	大正10
秋田県師範学校処務規程			
930103-03477	秋田県師範学校処務規程	明治35年	明治35
秋田県師範学校焼失関係			
930103-03416	師範学校設備費調 焼失善後処分	明治40年12月	明治40
県立学校事務関係			
930103-03472	県立学校生徒定員変更書類 (五高等女学校、農林学校分)	大正13年	大正13
930103-03469	角館能代中学校開設関係、大館横手中学校定員増加関係	大正13～14年	大正13
県立学校調査関係			
930103-03458	各県立学校調査事項	大正07年	大正07
930103-03457	中等学校諸調査二関スル書類	大正07年	大正07
大館中学焼失関係			
930103-03446	大館中学焼失一件 ※2011	(明治)43年	明治43

請求番号	表題	表記年	完結年
高等女学校県移管関係			
930103-03480	五高等女学校県移管関係	大正11～13年	大正15
大館高等女学校建築関係			
930103-03481	大館横手両高等女学校建築費寄附二関スル書類 ※横手高等女学校建築関係	大正13年	大正13
本荘高等女学校建築関係			
930103-03444	本荘高等女学校敷地関係	大正13年	大正13
実科高等女学校関係			
930103-03452	実科高等女学校書類	大正03年	大正04
県農林学校設置関係			
930103-03451	農林学校書類	大正02年	大正04
県農業学校焼失関係			
930103-03447	農林学校焼失書類 ※2012	明治44年	明治44
県立盲啞学校関係			
930103-03448	盲啞学校二関スル書類	明治45年	明治45
930103-03467	盲啞学校規程改正ノ件	大正13年	大正13
雄勝郡立雄勝蚕業学校関係			
930103-03455	雄勝蚕業学校書類	大正04年	大正05
実業補習学校設置認可関係			
930103-03445	実業補習学校設置認可書類	明治44年04月	明治44
930103-03430	実業補習学校設置認可	明治36～39年	明治39
実業補習学校奨励金交付関係			
930103-03432	実業補習学校奨励金交付書類	大正10～11年	大正11
930103-03433	実業補習学校奨励金交付申請書	大正13年	大正13
実業補習学校専任教員設置補助関係			
930103-03431	実業補習学校専任教員設置補助二関スル書類 甲号	大正09～11年度	大正11
930103-03434	実業補習学校専任教員設置補助二関スル書類 乙号	大正13年度	大正13
930103-03435	実業補習学校専任教員設置補助二関スル書類	大正13年度	大正13
930103-03437	実業補習学校専任教員設置補助二関スル書類	大正14年度	大正14
秋田市商業学校徴兵認定関係			
930103-03470	秋田市商業学校徴兵認定関係	大正13年度	大正13

請求番号	表 題	表 記 年	完 結 年
------	-----	-------	-------

学校新增改築認可関係

930103-04004	大正元年学校建築書類		大正01
930103-04003	南秋脇本村、樽沢、金足村西、上井河村、平鹿田根森、横手女子、増田及亀田小学校図面	大正02年	大正02

小学校校舎図面

930103-06273	淀川小学校建築図面	大正04年	大正04
930103-06274	中淀川小学校図面	大正04年	大正04
930103-06272	小種小学校建築図面	大正04年	大正04
930103-06230	大館小学校増築図面	大正05年	大正05
930103-03978	駒形小学校図面	大正05年	大正05

小学校理科体操設備改善関係

930103-04163	理科及体操ノ設備ニ関スル訓令 年功加俸増額給与ニ関スル書類 ※小学校教員年功加俸上申書に重出	大正06～08年	大正08
--------------	---	----------	------

比較考査優良児童表彰関係

930103-03976	優良児童表彰書類 ※2023	大正10～11年	大正11
--------------	-------------------	----------	------

小学校地理掛図

930103-13492	小学地理掛図奥州地方府県別図	明治40年	明治40
930103-13493	小学校地理掛図関東及び中部地方府県別図	明治40年	明治40
930103-13494	小学地理掛図近畿地方府県別図	明治40年	明治40
930103-13495	小学校地理掛図中国及四国地方府県別図 文部省編纂、発行所株式会社国定教科書共同販売所	明治40年	明治40
930103-13496	小学校地理掛図九州地方府県別図	明治40年	明治40
930103-13498	小学校地理掛図台湾地方図 文部省編纂、発行所株式会社国定教科書共同販売所	明治40年	明治40
930103-13497	小学校地理掛図韓国全図 文部省編纂、発行所株式会社国定教科書共同販売所	明治41年	明治41
930103-13500	小学校地理掛図アフリカ州全図	明治41年	明治41
930103-13501	小学校地理掛図東半球図	明治41年	明治41
930103-13499	小学校地理掛図日本交通全図 文部省編纂、発行所株式会社国定教科書共同販売所	明治40年	明治40

御真影勅語謄本下賜関係

930103-03999	御真影拝戴書類 第一号	大正04～05年	大正05
930103-04000	御影御下賜書類	大正06年	大正06

教育会他法人設立関係

930103-02625	社団法人財団法人	明治45年～大正10年	大正10
--------------	----------	-------------	------

請求番号	表題	表記年	完結年
------	----	-----	-----

公立学校地供用関係

930103-03420 公立学校地供用二関スル書類 明治44年～大正04年 大正04

教育施設位置他変更関係

930103-03456 大正五年秋田図書館位置及建物変更書類、大正七年上小阿
仁村小学校々数位置変更書類、北浦町小学校々数位置変更
書類 大正05年 大正07

育英会学資補給留学生関係

930103-03450 天才教育書類 大正元～09年 大正09
※公開年未定

壮丁夜学会開設調査表

930103-00452 壮丁夜学会開設調査表 明治40年度 明治40

実業派遣生関係

930103-03980 実業派遣生二関スル書類 大正10～13年 大正14
※公開年未定

日本青年館建設救出金関係

930103-03492 日本青年館建設関係書類 大正10年 大正12
社会教育係

930103-03494 日本青年館醸出金調 大正11年 大正15
教兵課社会教育係

学事関係諸調査書

930103-03421 小学校教科用図書供給二関スル調査書、学齢児童二関スル
調、県立各学校県有財産表、公立学校認定二関スル調査書
※2012 明治44年 明治44

知事式辞綴

930103-00699 式辞綴 明治27年～大正10年 大正10

経済之部

930103-03413 内務部教兵課事務簿 明治36～40年 明治40
学校経済之部 追加

930103-03418 内務部教兵課事務簿 明治41年01月～12月 明治41
学事経済之部 全 ※公開年未定

930103-03419 内務部教兵課事務簿 明治42年～大正05年 大正05
学校経済之部 全 ※2017

930103-03425 内務部教兵課事務簿 大正06年01月～07年 大正07
学校経済之部 ※公開年未定 12月

930103-03422 内務部教兵課事務簿 大正08～12年 大正12
学校経済之部 ※2023

請求番号	表 題	表 記 年	完 結 年
------	-----	-------	-------

教育費関係

930103-03424 教育費書類綴 明治45年大正元稔度 明治45

教育資金町村貸付関係

930103-03423 教育資金貸付関係書類 大正09～10年 大正10

930103-03426 教育資金貸付関係書類 大正11～12年 大正12

930103-03427 教育資金貸付二関スル書類 大正12年 大正12

県参事会議案参考書類

930103-00513 参事会関係書類 大正09年01月～10年03月 大正09

930103-03370 参事会関係書類 大正10年07月～14年04月 大正14

凶作時就学救済関係

930103-03454 凶作卜其救済 大正03年01月 大正03

教育関係建議書陳情書類

930103-03453 建議書及陳情書類 大正03～13年 大正13

教員行政訴訟関係

930103-03460 行政訴訟二関スル書類 大正08～10年 大正10
※2022

学生取締関係

930103-03354 学生取締二関スル書類 明治43年04月起 明治45
※2011

教員及児童非行調査関係

930103-03475 教員及児童非行並警察報告綴 大正04年以降 大正06
共二ノ一 ※2018

930103-03459 中等学校教員非行生徒二関スル警察報告綴 大正08年 大正08
※2021

930103-03474 教員其他非行児童二関スル警察報告綴 大正07～11年 大正11
※2023

学事雑之部

930103-03362 内務部教兵課事務簿 明治43年01月～12月 明治43
学事雑款 追加 全

930103-03350 内務部教兵課事務簿 明治40年 明治40
学事雑款 追加 ※2008

930103-03352 内務部教兵課事務簿 明治41年01月～02月 明治41
学事雑款之部 一番 ※2007

930103-03353 内務部教兵課事務簿 明治41年03月～09月 明治41
学事雑款之部 貳番 ※2009

請求番号	表題	表記年	完結年
930103-03355	内務部教兵課事務簿 学事雑款 二番 ※2010	明治42年06月～12月	明治42
930103-03356	内務部教兵課事務簿 学事雑款之部 全 ※2014	明治44年～大正03年	大正03
930103-03360	内務部教兵課事務簿 学事雑款之部 全	大正02～03年	大正03
930103-03363	内務部教兵課事務簿 学事雑款之部 一番	大正03年09月～04年 04月	大正04
930103-03364	内務部教兵課事務簿 学事雑款之部 二番 ※2016	大正04年04月～12月	大正04
930103-03365	内務部教兵課事務簿 学事雑款之部 一番 ※2017、公開年未定（一部非）	大正05年01月～04月	大正05
930103-03366	内務部教兵課事務簿 学事雑款 二番 ※公開年未定	大正05年04月～12月	大正05
930103-03361	内務部教兵課事務簿 学事雑款之部 全 ※2018	大正02～06年	大正06
930103-03367	内務部教兵課事務簿 学事雑款之部 全 ※2019	大正07年01月～12月	大正07
930103-03368	内務部教兵課事務簿 学事雑款之部 全 ※2029	大正08～10年	大正10
930103-03369	内務部教兵課事務簿 学事雑款 学務課	大正09～11年	大正11
930103-03371	内務部教兵課事務簿 学事雑款	大正12年	大正13
明治天皇崩御関係			
930103-12095	明治天皇、昭憲皇太后崩御関係 ※昭憲皇太后崩御関係に重出		大正03
昭憲皇太后崩御関係			
930103-12095	明治天皇、昭憲皇太后崩御関係 ※明治天皇崩御関係に重出		大正03
召集之部			
930103-00439	内務部教兵課事務簿 兵事召集之部 全	明治42年～大正02年	大正02
海軍志願兵関係			
930103-00457	海軍志願兵二関スル書類 ※2009（一部非）	明治41年度	明治41
930103-00460	海軍志願兵一途	明治44年度	明治44
930103-00461	海軍志願兵書類	明治45年	明治45
動員関係			
930103-00455	動員関係書類	明治40年度	明治40
930103-00456	動員関係書類	明治41年度	明治41

秋田県庁文書群 ⑰
内務部教兵課

請求番号	表題	表記年	完結年
930103-00649	動員関係書類	明治41年度	明治42
930103-00458	動員関係書類	明治43年度	明治43
930103-00459	動員関係書類	明治44年	明治44
陸軍六週間現役兵関係			
930103-00482	六週間現役兵二関スル書類 ※公開年未定	明治41年	明治41
930103-00483	六週間現役兵書類 ※公開年未定	明治42年度	明治42
930103-00484	六週間現役兵書類 ※公開年未定	明治43年度	明治43
930103-00485	六週間現役兵関係書 ※公開年未定	明治44年	明治44
930103-00486	六週間現役兵一途 ※公開年未定	明治45年	明治45
930103-00487	六週間現役兵書類 ※公開年未定	大正02年度	大正02
930103-00488	陸軍六週間現役兵事務簿 ※公開年未定	大正03年度	大正03
930103-00489	六週間現役兵書類 ※公開年未定	大正04年	大正04
930103-00490	六週間現役兵書類 ※公開年未定	大正05年度	大正05
930103-00491	六週間現役兵書類 ※公開年未定	大正06年度	大正06
徴兵所在不明者調査之部			
930103-00680	内務部教兵課事務簿 所在不明者調査ノ部 ※2024	大正06年～12年	大正12
徴兵所在不明者人名簿			
930103-00466	所在不明者人名簿 ※2017	明治30年以降	大正07
陸軍特命検閲関係			
930103-00453	特命検閲二関スル書類	明治40年～大正04年	大正04
県出身海軍軍人関係			
930103-00454	海軍関係事務簿 ※公開年未定	明治40年	明治40
日露戦争事務関係			
930103-00468	明治三十七八年戦役関係書類 共十四ノ一		明治39
930103-00469	明治三十七八年戦役関係書類 共十四ノ二		明治38

請求番号	表 題	表 記 年	完 結 年
930103-00470	明治三十七八年戦役関係書類 共十四ノ三		明治38
930103-00471	明治三十七八年戦役関係書類 共十四ノ四		明治39
930103-00472	明治三十七八年戦役関係書類 共十四ノ五		明治39
930103-00473	明治三十七八年戦役関係書類 共十四ノ六		明治39
930103-00474	明治三十七八年戦役関係書類 共十四ノ七		明治38
930103-00475	明治三十七八年戦役関係書類 共十四ノ八		明治39
930103-00476	明治三十七八年戦役関係書類 共十四ノ九		明治41
930103-00477	明治三十七八年戦役関係書類 共十四ノ十		明治41
930103-00478	明治三十七八年戦役関係書類 共十四ノ十一		明治39
930103-00479	明治三十七八年戦役関係書類 共十四ノ十二		明治39
930103-00480	明治三十七八年戦役関係書類 共十四ノ十三		明治41
930103-00481	明治三十七八年戦役関係書類 従軍記章勲章交付 共十四ノ十四		明治42
日露戦争行賞関係			
930103-00718	行賞二関スル書類	明治37,38年	明治41
930103-00719	勲章記章二関スル書類	明治39年,40年,41年	明治41
第一次世界大戦事務関係			
930103-00492	日独戦役二関スル書類	大正03年	大正03
930103-00494	日独戦役二関スル調書	大正05年	大正04
930103-00681	連合国傷病兵罹災者慰問会寄附金募集書類	大正06年	大正06
シベリア派遣軍関係			
930103-00496	内務部教兵課事務簿 西伯利亚派遣軍編成実施書類	大正10年	大正10
930103-00498	西比利亜派遣軍慰問団関係書類	大正11年	大正11
930103-00499	西比利亜派遣軍送別訪問酒肴料関係書類	大正11年	大正11
930103-00497	新高艦殉職者書類	大正11年	大正11
師団対抗演習関係			
930103-00512	師団対抗演習関係書類 其一	大正09年	大正09
930103-00495	師団対抗演習関係書類 其二	大正09年	大正09

秋田県庁文書群 ⑰
内務部教兵課

請求番号	表 題	表 記 年	完 結 年
------	-----	-------	-------

恩給之部

930103-00633	内務部教兵課事務簿 兵事 恩給之部 八番 ※公開年未定	明治40年07～09月	明治40
930103-00634	内務部教兵課事務簿 兵事 恩給之部 九番 ※公開年未定	明治40年09～10月	明治40
930103-00635	内務部教兵課事務簿 兵事 恩給之部 十番 ※公開年未定	明治40年10～11月	明治40
930103-00636	内務部教兵課事務簿 兵事 恩給之部 十一番 ※公開年未定	明治40年11～12月	明治40
930103-00637	内務部教兵課事務簿 恩給之部 壹番 ※公開年未定	明治40年～41年01月	明治41
930103-00638	内務部教兵課事務簿 恩給之部 二番 ※公開年未定	明治41年02～03月	明治41
930103-00639	内務部教兵課事務簿 恩給之部 三番 ※公開年未定	明治41年03～05月	明治41
930103-00640	内務部教兵課事務簿 恩給之部 四番 ※公開年未定	明治41年06～07月	明治41
930103-00641	内務部教兵課事務簿 恩給之部 五番 ※公開年未定	明治41年08～10月	明治41
930103-00642	内務部教兵課事務簿 兵事 恩給之部 六番 ※公開年未定	明治41年11～12月	明治41
930103-00643	内務部教兵課事務簿 兵事 恩給之部 全 ※公開年未定	明治41年01～12月	明治41
930103-00644	内務部教兵課事務簿 兵事 恩給之部 壹番 ※公開年未定	明治42年01～03月	明治42
930103-00645	内務部教兵課事務簿 兵事 恩給ノ部 貳番 ※公開年未定	明治42年04～06月	明治42
930103-00646	内務部教兵課事務簿 兵事 恩給之部 三番 ※公開年未定	明治42年07～09月	明治42
930103-00647	内務部教兵課事務簿 兵事 恩給ノ部 四番 ※公開年未定	明治42年10～11月	明治42
930103-00648	内務部教兵課事務簿 兵事 恩給之部 五番 ※公開年未定	明治42年12月	明治42
930103-00651	内務部教兵課事務簿 兵事 恩給之部 一番 ※公開年未定	明治43年01～02月	明治43
930103-00652	内務部教兵課事務簿 兵事 恩給之部 三番 ※公開年未定	明治43年04～07月	明治43
930103-00653	内務部教兵課事務簿 兵事 恩給之部 四番 ※公開年未定	明治43年08～10月	明治43
930103-00654	内務部教兵課事務簿 兵事 恩給之部 一番 ※公開年未定	明治44年01～05月	明治44
930103-00655	内務部教兵課事務簿 兵事 恩給之部 二番 ※公開年未定	明治44年06～09月	明治44
930103-00656	内務部教兵課事務簿 兵事 恩給之部 三番 ※公開年未定	明治44年10～12月	明治44

請求番号	表 題	表 記 年	完 結 年
930103-00657	内務部教兵課事務簿 兵事 恩給之部 一番 ※公開年未定	明治45年01～05月	明治45
930103-00658	内務部教兵課事務簿 兵事 恩給之部 二番 ※公開年未定	明治45年06月～大正 元年12月	大正01
930103-00663	内務部教兵課事務簿 兵事恩給 一番 ※公開年未定	大正02年01～05月	大正02
930103-00664	内務部教兵課事務簿 兵事恩給 二番 ※公開年未定	大正02年06～10月	大正02
930103-00665	内務部教兵課事務簿 兵事恩給 三番 ※公開年未定	大正02年10～12月	大正02
930103-00659	内務部教兵課事務簿 兵事 恩給之部 二番 ※公開年未定	大正03年06～12月	大正03
930103-00660	内務部教兵課事務簿 兵事 恩給之部 一番 ※公開年未定	大正04年01～06月	大正04
930103-00661	内務部教兵課事務簿 兵事 恩給之部 二番 ※公開年未定	大正04年07～12月	大正04
年金賜金之部			
930103-00667	内務部教兵課事務簿 年金賜金ノ部 ※公開年未定	大正09年	大正09
930103-00676	内務部教兵課事務簿 年金賜金ノ部 ※公開年未定	大正10年	大正10
930103-00677	内務部教兵課事務簿 年金賜金ノ部 ※公開年未定	大正11年	大正11
軍人恩給年金扶助料関係			
930103-00666	恩給年金扶助料二関スル綴 ※公開年未定	大正07年度	大正07
930103-00679	年金賜金綴 ※公開年未定	大正13年	大正13
930103-00674	扶助料下付書類 ※公開年未定	大正13年	大正13
930103-00673	扶助料綴 ※公開年未定	大正13年	大正13
軍人遺族年金賜金之部			
930103-00678	内務部教兵課事務簿 年金賜金ノ部 ※公開年未定	大正12年	大正12
軍人遺族扶助料之部			
930103-00668	内務部教兵課事務簿 扶助料ノ部 ※公開年未定	大正09年	大正09
930103-00669	内務部教兵課事務簿 扶助料ノ部 ※公開年未定	大正10年07～12月	大正10
930103-00670	内務部教兵課事務簿 扶助料ノ部 ※公開年未定	大正11年	大正11

秋田県庁文書群 ⑰
内務部教兵課

請求番号	表題	表記年	結年
930103-00671	内務部教兵課事務簿 扶助料請求ノ部 其一 ※公開年未定	大正12年	大正12
930103-00672	内務部教兵課事務簿 扶助料請求ノ部 其二 ※公開年未定	大正12年	大正12
戦病死者遺族並廃兵救護関係			
930103-00827	戦病死者遺族並廃兵救護書類 ※2007	明治39年以降	大正05
兵事雑之部			
930103-00582	事務簿 雑	明治37～40年	明治40
930103-00583	内務部教兵課事務簿 兵事 雑款 全 ※2009 (一部非)	明治38年03月～42年 11月	明治42
930103-00650	内務部教兵課事務簿 兵事 雑款 全	明治43年02～11月	明治43
930103-00581	内務部教兵課事務簿 兵事 雑款 全 ※2009	明治42年～大正元年	大正01
930103-00584	内務部教兵課事務簿 兵事雑款 ※公開年未定	大正02～08年	大正08
社寺之部			
930103-02636	内務部教兵課事務簿 社寺ノ内社 全 ※公開年未定	明治41、42年	明治42
930103-02642	内務部教兵課事務簿 社寺ノ内社 三番 ※公開年未定	明治42年10～11月	明治42
930103-02682	内務部教兵課事務簿 社寺之内社 四番 ※公開年未定	明治42年11～12月	明治42
930103-02683	内務部教兵課事務簿 社寺之内社 全 ※公開年未定	明治43年01～12月	明治43
930103-02684	内務部教兵課事務簿 社寺ノ内社 全 ※公開年未定	明治44年01～12月	明治44
930103-02685	内務部教兵課事務簿 社寺之内社 二番 ※公開年未定	明治45年05月～大正 元年12月	大正01
930103-02974	内務部教兵課事務簿 社寺ノ内寺 全	明治41年～大正元年	大正01
930103-02686	内務部教兵課事務簿 社寺之内社 全 ※公開年未定	大正02年01～12月	大正02
930103-02687	内務部教兵課事務簿 社寺之内社之部 全 ※公開年未定	大正03年01～12月	大正03
930103-02688	内務部教兵課事務簿 社寺之内社之部 一番 ※公開年未定	大正04年01～08月	大正04
930103-02689	内務部教兵課事務簿 社寺之内社之部 二番 ※公開年未定	大正04年09～12月	大正04
930103-02973	内務部教兵課事務簿 社寺之内寺之部 全	明治38年～大正04年	大正04

請求番号	表題	表記年	完結年
------	----	-----	-----

社寺財産関係

930103-02581 境外地上産物処分書類 大正07年 大正07

社寺上地林編入関係

930103-02611 上地編入不許可書類 明治37、38、41年分 明治43
鹿角郡 社寺 43年

930103-02613 上地編入不許可書類 明治37～39年、41年 明治43
山本郡 社寺

930103-02612 上地編入不許可書類 明治37～41年、43年 明治43
北秋田郡 社寺

930103-02614 上地編入不許可書類 明治37～42年 明治41
南秋田郡 社寺

930103-02609 上地編入不許可書類 明治36～39年、43年 明治43
由利郡 社寺

930103-02610 上地編入不許可書類 明治36～41年、43年 明治43
仙北郡 社寺

930103-02616 上地編入不許可書類 明治37～39年、41、 明治43
雄勝郡 社寺 43年

社寺絵図面

930103-02504 秋田市社寺絵図面 明治41
秋田市

930103-02505 鹿角郡社寺絵図面 明治41
鹿角郡 花輪町 尾去沢村 宮川村 曙村 柴平村 共
二冊ノ内第一号

930103-02506 鹿角郡社寺絵図面 明治41
鹿角郡 錦木村 毛馬内村 七滝村 小坂村 大湯村
共二冊ノ内第二号

930103-02512 山本郡社寺絵図面 明治41
山本郡 能代港町 榊村 浅内村 浜口村 鶴川村 鹿
渡村 上岩川村 下岩川村 森岳村 金岡村 三冊ノ内
第一号

930103-02513 山本郡社寺絵図面 明治41
山本郡 檜山町 扇田村 鶴形村 富根村 響村 二ツ
井村 荷上場村 藤琴村 粕毛村 種梅村 三冊ノ内第
二号

930103-02514 山本郡社寺絵図面 明治41
山本郡 常盤村 東雲村 塙川村 沢目村 八森村 岩
館村 三冊ノ内第三号

930103-02507 北秋田郡社寺絵図面 明治41
北秋田郡 鷹巣村 栄村 坊沢村 七座村 綴子村 早
口村 山瀬村 下川沿村 上川沿村 五冊ノ内第一号

930103-02508 北秋田郡社寺絵図面 明治41
北秋田郡 大館町 長木村 釈迦内村 花岡村 矢立村
扇田村 十二所町 大葛村 五冊ノ内第二号

秋田県庁文書群 ⑰
内務部教兵課

請求番号	表題	表記年	完結年
930103-02509	北秋田郡社寺絵図面 北秋田郡 東館村 西館村 二井田村 真中村 沢口村 七日市村 五冊ノ内第三号		明治41
930103-02510	北秋田郡社寺絵図面 北秋田郡 米内沢村 上大野村 下大野村 落合村 下 小阿仁村 上小阿仁村 前田村 五冊ノ内第四号		明治41
930103-02511	北秋田郡社寺絵図面 北秋田郡 阿仁銅山村、荒瀬村 五冊ノ内第五号		明治41
930103-02515	南秋田郡社寺絵図面 南秋田郡 川尻村 寺内村 広山田村 太平村 旭川村 外旭川村 四冊ノ内第一号		明治41
930103-02516	南秋田郡社寺絵図面 南秋田郡 土崎港町 飯島村 下新城村 上新城村 金 足村 大久保村 飯田川村 豊川村 四冊ノ内第二号		明治41
930103-02517	南秋田郡社寺絵図面 南秋田郡 下井河村 上井河村 大川村 一日市村 面 潟村 五十目村 馬川村 馬場目村 富津内村 内川村 四冊ノ内第三号		明治41
930103-02518	南秋田郡社寺絵図面 南秋田郡 天王村 船越村 払戸村 脇本村 船川村 南磯村 戸賀村 北磯村 男鹿中村 五里合村 潟西村 四冊ノ内第四		明治41
930103-02519	河辺郡社寺絵図面 河辺郡 牛島村 新屋村 浜田村 豊岩村 仁井田村 四ツ小屋村 下北手村 二冊ノ内第一号		明治41
930103-02520	河辺郡社寺絵図面 河辺郡 豊島村 和田村 船岡村 岩見三内村 上北手 村 下北手村 二冊之内第二号		明治41
930103-02521	由利郡社寺絵図面 由利郡 本荘町 子吉村 西目村 平沢村 金浦村 塩 越村 四冊ノ内第一号		明治41
930103-02522	由利郡社寺絵図面 由利郡 上浜村 上郷村 小出村 院内村 矢島村 直 根村 四冊ノ内第二号		明治41
930103-02523	由利郡社寺絵図面 由利郡 川内村 笹子村 玉米村 下郷村 石沢村 東 滝沢村 西滝沢村 鮎川村 小友村 四冊ノ内第三号		明治41
930103-02524	由利郡社寺絵図面 由利郡 南内越村 北内越村 岩谷村 下川大内村 上 川大内村 大正寺村 亀田町 松ヶ崎村 道川村 下浜 村 四冊ノ内第四号		明治41
930103-02525	仙北郡社寺絵図面 仙北郡 大曲町 花館村 神宮寺村 北檜岡村 刈和野 村 淀川村 荒川村 六冊ノ内第一号		明治41
930103-02526	仙北郡社寺絵図面 仙北郡 土川村 大沢郷村 強首村 南檜岡村 内小友 村 外小友村 六冊ノ内第二号		明治41

請求番号	表題	表記年	完結年
930103-02527	仙北郡社寺絵図面 仙北郡 大川西根村 藤木村 高梨村 四ツ屋村 長野村 角館町 神代村 六冊ノ内第三号		明治41
930103-02528	仙北郡社寺絵図面 仙北郡 生保内村 田沢村 檜木内村 西明寺村 中川村 六冊ノ内第四号		明治41
930103-02529	仙北郡社寺絵図面 仙北郡 雲沢村 清水村 白岩村 豊川村 豊岡村 横沢村 六冊ノ内第五号		明治41
930103-02530	仙北郡社寺絵図面 仙北郡 長信田村 千屋村 横堀村 畑屋村 六郷村 飯詰村 金沢西根村 金沢村 六冊ノ内第六号		明治41
930103-02531	平鹿郡社寺絵図面 平鹿郡 横手町 山内村 栄村 醍醐村 増田村 三冊ノ内第一号		明治41
930103-02532	平鹿郡社寺絵図面 平鹿郡 十文字村 三重村 植田村 睦合村 吉田村 浅舞村 福地村 里見村 沼館村 三冊ノ内第二号		明治41
930103-02533	平鹿郡社寺絵図面 平鹿郡 八沢木村 大森村 館合村 阿気村 田根森村 旭村 朝倉村 境町村 黒川村 角間川村 川西村 三冊ノ内第三号		明治41
930103-02534	社寺絵図面 雄勝郡 湯沢町 弁天村 幡野村 岩崎村 東成瀬村 西成瀬村 駒形村 川連村 三冊ノ内第一号		明治41
930103-02535	雄勝郡社寺絵図面 雄勝郡 三梨村 稲庭村 皆瀬村 三関村 須川村 小野村 横堀村 三冊ノ内第二号		明治41
930103-02536	社寺絵図面 雄勝郡 秋ノ宮村 院内村 山田村 三輪村 西馬音内村 元西馬音内村 新成村 明治村 田代村 仙道村 三冊ノ内第三号		明治41
社寺雑之部			
930103-02637	内務部教兵課事務簿 社寺雑款 一番	明治38年02月～42年05月	明治42
930103-02638	内務部教兵課事務簿 社寺 雑款 二番	明治41年09～12月	明治41
930103-02639	内務部教兵課事務簿 社寺雑款 二番	明治42年06～12月	明治42
930103-02648	内務部教兵課事務簿 社寺雑款 二番	明治44年05～06月	明治44
930103-02649	内務部教兵課事務簿 社寺雑款 三番	明治44年06～07月	明治44
930103-02650	内務部教兵課事務簿 社寺雑款 四番	明治44年08～09月	明治44
930103-02651	内務部教兵課事務簿 社寺雑款 六番	明治44年10～12月	明治44

秋田県庁文書群 ⑰
内務部教兵課

請求番号	表題	表記年	完結年
930103-02652	内務部教兵課事務簿 社寺雑款 追加一番	明治44年01～06月	明治44
930103-02640	内務部教兵課事務簿 社寺雑款 一番	明治42年10月～45年 02月	明治44
930103-02641	内務部教兵課事務簿 社寺雑款 二番	明治45年01～03月	明治45
930103-02643	内務部教兵課事務簿 社寺雑款 四番	明治45年05～06月	明治45
930103-02644	内務部教兵課事務簿 社寺雑款 五番	明治45年07月～大正 元年08月	大正01
930103-02645	内務部教兵課事務簿 社寺雑款 六番	大正元年09～10月	大正01
930103-02646	内務部教兵課事務簿 社寺雑款 七番	大正元年10～11月	大正01
930103-02647	内務部教兵課事務簿 社寺雑款 八番	大正元年12月	大正01
930103-02653	内務部教兵課事務簿 社寺雑款 追加全	明治45年01月～大正 元年11月	大正01
930103-02654	内務部教兵課事務簿 社寺雑款 二番	大正02年03～05月	大正02
930103-02655	内務部教兵課事務簿 社寺雑款 四番	大正02年06～07月	大正02
930103-02656	内務部教兵課事務簿 社寺雑款 五番	大正02年08～09月	大正02
930103-02657	内務部教兵課事務簿 社寺雑款 六番	大正02年10～12月	大正02
930103-02658	内務部教兵課事務簿 社寺雑款 追加一番	大正02年01～06月	大正02
930103-02659	内務部教兵課事務簿 社寺雑款 追加二番	大正02年07～12月	大正02
930103-02660	内務部教兵課事務簿 社寺雑款之部 一番	大正03年01月	大正03
930103-02661	内務部教兵課事務簿 社寺雑款之部 二番	大正03年02～03月	大正03
930103-02662	内務部教兵課事務簿 社寺雑款之部 三番	大正03年04～05月	大正03
930103-02663	内務部教兵課事務簿 社寺雑款之部 四番	大正03年05～06月	大正04
930103-02664	内務部教兵課事務簿 社寺雑款之部 五番	大正03年06～07月	大正03
930103-02665	内務部教兵課事務簿 社寺雑款之部 六番	大正03年08～10月	大正04
930103-02666	内務部教兵課事務簿 社寺雑款之部 七番	大正03年10～11月	大正04
930103-02667	内務部教兵課事務簿 社寺雑款之部 八番	大正03年11～12月	大正03

請求番号	表 題	表 記 年	完 結 年
930103-02668	内務部教兵課事務簿 社寺雑款之部 一番	大正04年01～04月	大正04
930103-02669	内務部教兵課事務簿 社寺雑款之部 二番	大正04年05～07月	大正04
930103-02670	内務部教兵課事務簿 社寺雑款之部 三番	大正04年07～09月	大正04
930103-02671	内務部教兵課事務簿 社寺雑款之部 四番	大正04年10～12月	大正04
930103-02672	内務部教兵課事務簿 社寺雑款之部 五番	大正04年12月	大正06
930103-02673	内務部教兵課事務簿 神社雑款	大正04年	大正06
930103-02675	内務部教兵課事務簿 社寺雑款之部 一番	大正06年～07年12月	大正08
930103-02678	内務部教兵課事務簿 社寺雑款之部 二番	大正07年12月	大正08
930103-02679	内務部教兵課事務簿 社寺雑款之部 一番	大正08年02～06月	大正08
930103-02680	内務部教兵課事務簿 社寺雑款之部 二番	大正08年07～10月	大正08
930103-02681	内務部教兵課事務簿 社寺雑款之部 三番 ※2019	大正08年11～12月	大正08
神社事務関係			
930103-02621	神社二関スル事務簿	明治40年	明治40
930103-02620	神社関係書類	明治39年～大正02年	大正02
930103-02674	社寺雑款 ※寺院事務関係に重出	大正05年	大正05
神職人事之部			
930103-02732	内務部教兵課事務簿 神職人事ノ部 ※公開年未定	大正10年	大正10
930103-02733	内務部教兵課事務簿 神職人事ノ部 ※公開年未定	大正11年	大正11
930103-02734	内務部教兵課事務簿 神職人事ノ部 ※公開年未定	大正12年	大正12
神職黜陟簿			
930103-02755	神職黜陟簿 南秋田郡 山本郡 北秋田郡 鹿角郡	明治42年04月～大正 11年12月	大正11
930103-02754	神職黜陟簿 由利郡 仙北郡 秋田市	明治42年04月～大正 11年12月	大正11
930103-02753	神職黜陟簿 雄勝郡 平鹿郡 河辺郡	明治42年04月～大正 11年12月	大正11

秋田県庁文書群 ⑰
内務部教兵課

請求番号	表題	表記年	完結年
------	----	-----	-----

神職辞令通知簿

930103-02730	神職辞令通知簿	大正07年	大正07
--------------	---------	-------	------

神職進退関係

930103-02728	神職任免 ※公開年未定	大正06年	大正06
930103-02731	神職任免綴 ※公開年未定	大正07年	大正07
930103-02735	神職人事綴 ※公開年未定	大正13年	大正13

社司社掌試験書類

930103-02725	第四回社司社掌試験書類	大正04年03月	大正03
930103-02726	社掌試験書類	大正05年執行	大正05
930103-02727	社司社掌試験書類	大正06年施行	大正06

国幣社之部

930103-02690	内務部教兵課事務簿 国幣社ノ部	大正05～10年	大正10
--------------	--------------------	----------	------

国幣小社古四王神社関係

930103-02630	国幣小社古四王神社二関スル事務簿	明治40年	明治40
--------------	------------------	-------	------

神饌幣帛料供進神社指定関係

930103-02629	神饌幣帛料供進神社指定書類	明治39～45年	明治45
930103-02631	神饌幣帛料供進神社指定書類	大正02年～06年	大正06

神社明細帳

930103-02396	秋田県秋田市神社明細帳 共二冊		大正12
930103-02383	秋田県鹿角郡神社明細帳 共二冊ノ内		大正12
930103-02389	秋田県山本郡神社明細帳 共三冊ノ内		大正12
930103-02390	秋田県山本郡神社明細帳 共三冊ノ内		大正12
930103-02385	秋田県北秋田郡神社明細帳 四冊内ノ一		大正12
930103-02386	秋田県北秋田郡神社明細帳 四冊ノ内		大正12
930103-02387	秋田県北秋田郡神社明細帳 四冊内ノ		大正12
930103-02392	秋田県南秋田郡神社明細帳 共四冊ノ内		大正12

請求番号	表題	表記年	完結年
930103-02394	秋田県南秋田郡神社明細帳 共四冊ノ内		大正12
930103-02393	南秋田郡神社明細帳 共四冊ノ内		大正12
930103-02398	河辺郡神社明細帳 共二冊ノ内		大正12
930103-02400	由利郡神社明細帳 共四冊ノ内		大正12
930103-02401	由利郡神社明細帳 共四冊ノ内		大正12
930103-02402	由利郡神社明細帳 共四冊ノ内		大正12
930103-02405	仙北郡神社明細帳 共四冊ノ内		大正12
930103-02406	仙北郡神社明細帳 共四冊ノ内		大正12
930103-02404	秋田県仙北郡神社明細帳 共四冊ノ内 (三)		大正12
930103-02408	秋田県平鹿郡神社明細帳 共四冊ノ内		大正12
930103-02409	秋田県平鹿郡神社明細帳 共四冊ノ内		大正12
930103-02410	秋田県平鹿郡神社明細帳 共四冊ノ内		大正12
930103-02412	秋田県雄勝郡神社明細帳 共四冊ノ内		大正12
930103-02413	秋田県雄勝郡神社明細帳 共四冊ノ内		大正12
930103-02414	秋田県雄勝郡神社明細帳 共四冊ノ内		大正12
神社明細帳異動之部			
930103-02446	内務部教兵課事務簿 神社明細帳異動	大正10年上半期	大正10
930103-02447	内務部教兵課事務簿 神社明細帳異動ノ部	大正10年下半期	大正10
930103-02450	内務部教兵課事務簿 神社明細帳異動ノ部	大正12年上半期分	大正12
930103-02451	内務部教兵課事務簿 神社明細帳異動ノ部	大正13年上半期分	大正13
930103-02455	内務部教兵課事務簿 神社明細帳異動ノ部	大正14年下半期分	大正14
神社明細帳異動報告			
930103-02417	神社明細帳異動報告綴 式冊ノ内壺	明治41年02月	明治41

秋田県庁文書群 ⑰
内務部教兵課

請求番号	表題	表記年	完結年
930103-02420	神社明細帳異動報告綴 式冊ノ壹	明治42年02月	明治42
930103-02418	神社明細帳異動報告綴 式冊ノ内壹	明治42年08月	明治42
930103-02419	神社明細帳異動報告綴 式冊ノ内貳	明治42年08月	明治42
930103-02424	神社明細帳異動報告綴 三冊ノ内壹	明治43年02月	明治43
930103-02425	神社明細帳異動報告綴 三冊ノ内参	明治43年02月	明治42
930103-02421	明細帳異動報告 共三冊ノ一	明治43年09月	明治43
930103-02422	明細帳異動報告 共三冊	明治43年09月	明治43
930103-02423	明細帳異動報告 共三冊	明治43年09月	明治43
930103-02426	神社明細帳異動報告 共五冊 山本郡、南秋田郡、河辺郡、秋田市、鹿角郡	明治44年08月	明治44
930103-02429	神社明細帳異動報告 共五冊 北秋田郡、由利郡	明治44年08月	明治44
930103-02430	神社明細帳異動報告 五冊ノ内 仙北郡	明治44年08月	明治44
930103-02428	神社明細帳異動報告 共五冊 平鹿郡	明治44年08月	明治44
930103-02427	神社明細帳異動報告 共五冊 雄勝郡	明治44年08月	明治44
930103-02431	神社明細帳異動報告書 共二冊其ノ二 平鹿郡、由利郡、雄勝郡、南秋田郡、鹿角郡、河辺郡	大正02年03月報告	大正02
930103-02432	神社明細帳異動報告 共三 其ノ一	大正04年02月	大正03
930103-02433	神社明細帳異動報告 共三 其ノ二	大正04年02月	大正03
930103-02434	神社明細帳異動報告 共三 其ノ三	大正04年02月	大正03
930103-02435	神社明細帳異動報告 共三ノ一	大正05年05月	大正05
930103-02436	神社明細帳異動報告 共三ノ二	大正05年05月報告	大正04
930103-02437	神社明細帳異動報告 共三ノ三	大正05年05月	大正04
930103-02438	神社明細帳異動報告	大正06年02月報告	大正06
930103-02439	神社明細帳異動書類	大正06年	大正06
930103-02440	内務部教兵課事務簿 神社明細帳異動	大正07年下半期	大正07
930103-02441	神社明細帳異動報告	大正08年上半期ノ一	大正08

請求番号	表 題	表 記 年	完 結 年
930103-02442	神社明細帳異動報告	大正08年上半期ノ二	大正08
930103-02443	神社明細帳異動報告	大正08年下半期	大正08
930103-02444	神社明細帳異動報告	大正09年上半期其ノ二	大正09
930103-02445	神社明細帳異動報告	大正09年下半期	大正09
930103-02448	内務部教兵課事務簿 神社明細帳異動	大正11年上半期	大正11
930103-02449	内務部教兵課事務簿 神社明細帳異動	大正11年下半期分	大正11
930103-02452	神社明細帳異動報告綴	大正13年下半期分	大正13
930103-02453	神社明細帳異動報告綴 式冊ノ内巻	大正14年上半期分	大正14
930103-02454	神社明細帳異動報告綴 式冊ノ内巻	大正14年上半期分	大正14
神社基本金之部			
930103-02604	内務部教兵課事務簿 神社基本金ノ部	大正11年	大正11
930103-02605	内務部教兵課事務簿 神社基本金ノ部	大正12年	大正12
神社財産登録之部			
930103-02560	内務部教兵課事務簿 神社財産登録ノ部	大正11年	大正11
930103-02561	内務部教兵課事務簿 神社財産登録申請ノ部 各郡	大正12年	大正12
神社財産登録申請書			
930103-02541	神社財産登録申請書 由利郡 社寺 (一)	明治42年	明治42
930103-02537	神社財産登録申請書 平鹿郡	明治42年度	明治42
930103-02544	神社財産登録申請書 仙北郡	明治42～43年	明治43
930103-02540	神社財産登録申請書 雄勝郡 土地之部	明治42～45年	明治45
930103-02539	神社財産登録申請書 北秋田郡 (抹消)	明治42年～大正02年	大正02
930103-02543	神社財産登録申請書 南秋田郡 土地	明治42年～大正03年	大正03
930103-02538	神社財産登録申請書 山本郡	明治42年～大正07年	大正07
930103-02549	神社財産登録申請書 北秋田郡	大正03～07年	大正07
930103-02551	神社財産登録申請書 南秋田郡 土地	大正04～07年	大正07

秋田県庁文書群 ⑰
内務部教兵課

請求番号	表題	表記年	完結年
930103-02542	神社財産登録申請書 河辺郡	明治42年～大正07年	大正07
930103-02546	神社財産登録申請書 仙北郡	明治45年～大正07年	大正07
930103-02545	神社財産登録申請書 平鹿郡 土地	明治43年～大正07年	大正07
930103-02548	神社財産登録申請書 雄勝郡	大正02～07年	大正07
930103-02557	神社財産登録申請書 鹿角郡	大正08～10年	大正10
930103-02555	神社財産登録申請書 山本郡	大正08～10年	大正10
930103-02553	神社財産登録申請書 北秋田郡	大正08～10年	大正10
930103-02554	神社財産登録申請書 南秋田郡	大正08～10年	大正10
930103-02550	神社財産登録申請書 河辺郡	大正08～10年	大正10
930103-02552	神社財産登録申請書 由利郡	大正08～10年	大正10
930103-02558	神社財産登録申請書 仙北郡	大正08～10年	大正10
930103-02556	神社財産登録申請書 平鹿郡	大正08～10年	大正10
930103-02559	神社財産登録申請書 雄勝郡	大正08～10年	大正10
930103-02547	秋田市神社財産登録申請書 土地	明治45年～大正10年	大正10
930103-02562	神社財産登録申請書	大正13年	大正13
930103-02563	神社財産登録申請書	大正14年	大正14
神社財産処分之部			
930103-02580	内務部教兵課事務簿 神社財産処分ノ部	大正06年	大正06
930103-02582	内務部教兵課事務簿 神社財産処分ノ部	大正09年	大正09
930103-02583	内務部教兵課事務簿 神社財産処分ノ部	大正10年	大正10
930103-02591	内務部教兵課事務簿 神社財産処分ノ部	大正11年	大正11
930103-02592	内務部教兵課事務簿 神社財産処分ノ部	大正12年	大正12
神社財産処分関係			
930103-02575	神社財産処分ニ関スル件	明治45年、大正元年	大正01
930103-02576	財産処分ニ関スル書類	大正02年	大正02

請求番号	表題	表記年	完結年
930103-02577	財産処分ニ関スル書類	大正03年	大正03
930103-02578	神社財産処分書類	大正05年	大正05
930103-02579	財産処分ニ関スル書類	大正06年	大正06
930103-02593	神社財産処分綴	大正13年	大正13
神社予算決算関係			
930103-02633	内務部教兵課事務簿 神社予算決算	明治41年～大正06年	大正06
930103-02634	神社収支決算書	明治42年度	明治44
県社予算之部			
930103-02677	内務部教兵課事務簿 県社予算ノ部	大正07～10年度	大正10
郷社以下神社決算之部			
930103-02693	内務部教兵課事務簿 郷社以下神社決算綴	大正06～08年度	大正10
神社例祭日調査			
930103-02628	内務部教兵課事務簿 神社例祭日調査ノ件	明治39年	大正05
檀原神宮拡張事業費寄付金募集関係			
930103-02694	檀原神宮事業費募集書類	大正08年	大正08
明治神宮造営工事奉仕青年団体関係			
930103-02692	明治神宮御造営工事奉仕書類 秋田県社会教育	大正09年	大正09
寺院事務関係			
930103-02972	寺院ニ関スル事務簿	明治40年	明治40
930103-02674	社寺雑款 ※神社事務関係に重出	大正05年	大正05
寺院明細帳異動之部			
930103-02676	内務部教兵課事務簿 寺院明細帳異動	大正07年下半期	大正10
930103-02956	内務部教兵課事務簿 寺院明細帳異動	大正10年上半期	大正10
930103-02957	内務部教兵課事務簿 寺院明細帳異動ノ部	大正10年下半期	大正10
930103-02958	内務部教兵課事務簿 寺院明細帳異動ノ部	大正11年～12年	大正12
930103-02959	内務部教兵課事務簿 寺院明細帳異動ノ部	大正13年上半期下半 期分	大正13

秋田県庁文書群 ⑰
内務部教兵課

請求番号	表題	表記年	結年
930103-02960	内務部教兵課事務簿 寺院明細帳異動ノ部	大正14年上下半期分	大正14
寺院明細帳異動報告			
930103-02945	寺院明細帳異動報告綴 式冊ノ内巻	明治39年02月	明治40
930103-02946	寺院明細帳異動報告綴 式冊ノ内式	明治41年08月	明治42
930103-02947	寺院明細帳異動報告	明治43年02月報告	明治43
930103-02948	寺院明細帳異動報告	明治43年08月報告	明治43
930103-02949	寺院明細帳異動報告	明治44年08月報告	明治44
930103-02950	寺院明細帳異動報告	大正06年度	大正06
930103-02951	寺院明細帳異動報告	大正06年08月	大正06
930103-02952	寺院明細帳異動報告	大正09年02月	大正08
930103-02953	寺院明細帳異動報告	大正09年	大正09
930103-02954	寺院明細帳異動報告	大正09年下半期	大正09
寺院財産処分之部			
930103-02955	内務部教兵課事務簿 寺院財産処分ノ部	大正09年	大正09
930103-02977	内務部教兵課事務簿 寺院財産処分ノ件	大正10年	大正10
930103-02978	内務部教兵課事務簿 寺院財産処分ノ部	大正12年	大正12
寺院有土地調査関係			
930103-02976	寺院有土地調査書類 鹿角、北秋、南秋、秋田市、河辺、山本	大正08年	大正08
930103-02975	寺院有土地調査書類 由利、仙北、平鹿、雄勝	大正08年	大正08
官修墳墓現況調			
930103-02982	官修墳墓現況調	大正05年04月	大正05
曹洞宗重要法規集抜粹			
930103-11923	曹洞宗重要法規集抜粹		大正12
宗教之部			
930103-02635	内務部教兵課事務簿 宗教 全	明治41年～大正02年	大正02
宗教事務関係			
930103-02624	宗教二関スル書類	大正元～05年	大正04
930103-02729	神道仏道教会所二関スル書類 ※2019	大正07年	大正07

請求番号	表題	表記年	完結年
------	----	-----	-----

神仏道教会所処分報告

930103-02607	神仏道教会処分報告綴 式冊ノ内巻 ※2030	明治39、41、43年	明治42
930103-02608	神仏道教会処分報告綴 式冊ノ内式 ※2030	明治39、40、43年	明治42
930103-02626	教会所処分報告 ※2033	明治45年04月	明治45
930103-02627	神仏教会所処分報告 ※2015	大正04年03月	大正03

神仏道教会所設立廃止移転関係

930103-02695	内務部教兵課事務簿 神仏道教会設立廃止移転関係書類 ※公開年未定	大正06～10年	大正10
930103-02696	神仏道教会設立移転廃止書類綴 ※公開年未定	大正11～12年	大正12
930103-02697	神仏道教会設立移転廃止書類綴 ※2025	大正13年	大正13
930103-02698	神仏道教会設立移転廃止綴 ※2026	大正14年	大正14

民籍之部

930103-00730	内務部教兵課事務簿 民籍之部 全 ※公開年未定	明治41～44年	明治44
930103-00731	内務部教兵課事務簿 民籍之部 全 ※公開年未定	明治44～大正04年	大正04
930103-00732	内務部教兵課事務簿 民籍之部 ※公開年未定	大正04～08年	大正08
930103-00733	内務部教兵課事務簿 民籍之部 ※公開年未定	大正09年	大正09

民籍関係

930103-00727	民籍綴 ※公開年未定	大正11～13年	大正13
--------------	---------------	----------	------

改名之部

930103-00734	内務部教兵課事務簿 改名ノ部 ※公開年未定	大正10年	大正10
--------------	--------------------------	-------	------

改名願許可関係

930103-00729	改名ニ関スル書類 ※公開年未定	大正05～06年	大正06
--------------	--------------------	----------	------

皇室関係行事事務書類

930103-12102	皇室ニ関スル書類		大正05
--------------	----------	--	------

請求番号	表題	表記年	完結年
------	----	-----	-----

皇太子立太子礼関係

930103-12117 立太子礼記念講演会書類 大正05

皇太子行啓事務関係

930103-12080 東宮行啓関係書類 明治41

930103-12059 東宮殿下行啓二関スル事務書類 明治41

皇太子行啓特別大演習関係

930103-00500 特別大演習御菓子下賜二関スル書類 大正14年 大正14

史蹟名勝天然記念物調査会関係

930103-03993 史蹟名勝天然記念物関係書類 大正10年 大正11
調査会

経伺簿

930103-00700 経伺簿 明治44年08月 明治44
甲 学校建築、校数位置指定

930103-00701 経伺簿 明治44年08月 明治44
甲 教科目加、高等小学校設置

930103-00703 経伺簿 明治44年08月 明治44
甲 学校建築、校数位置指定

930103-03357 経伺簿 明治44年08月 明治44
学校建築、校数位置指定

930103-00702 経伺簿 明治44年度 明治44

930103-02707 経伺簿 明治45年度 明治45

930103-02708 経伺簿 大正02年度 大正02

930103-00704 経伺簿 大正03年度 大正03

930103-02709 経伺簿 大正04年度 大正04

930103-00705 経伺簿 大正05年 大正05
年金継受、扶助料請求、証書送付、地上産物処分、合併
明細帳訂正、改名 共五冊合綴

930103-00706 経伺簿 大正06年 大正06
一、年金継受 二、扶助料請求 三、証書交付 四、地
上産物処分 五、明細帳訂正 六、合併 七、改名

930103-00707 経伺簿 大正07年 大正07

930103-02710 経伺簿 大正08年 大正08
甲乙合冊 社寺

930103-00708 経伺簿 大正09年 大正09
甲乙合冊

農務課

農事之部

930103-06588 内務部農務課事務簿 明治40～42年 明治42
農事之部 全

請求番号	表題	表記年	完結年
------	----	-----	-----

農務課須要書類

930103-06626	農務課須要書類 二ノ一	明治41～43年	明治43
930103-06627	農務課須要書類 二ノ二	明治41～43年	明治42
930103-06628	農務課須要書類	明治41～43年	明治43

農業経済状態調査

930103-06656	醍醐村西館村川添村農事調査 農業状態 下サノ一番	明治42年	明治42
--------------	-----------------------------	-------	------

養蚕之部

930103-06730	内務部農務課事務簿 養蚕之部 全	明治38年～43年12月	明治43
--------------	---------------------	--------------	------

桑樹植栽補助金関係

930103-06733	桑樹植栽補助書類	明治40年度分	明治41
--------------	----------	---------	------

畜産之部

930103-06896	内務部農務課事務簿 畜産之部 全	明治41、42、43年	明治43
--------------	---------------------	-------------	------

馬政局貸下牝馬名簿

930103-06899	馬政局貸下牝馬名簿	明治42年改	明治42
--------------	-----------	--------	------

雑種馬洋馬購入関係

930103-06958	雑種馬購入洋馬購入二関スル書類	明治34～41年	明治41
--------------	-----------------	----------	------

種牡牛検査名簿

930103-06935	種牡牛検査名簿 畜産 秋田県	大正09年度	大正09
930103-06936	種牡牛検査名簿 畜産 秋田県	大正09年度	大正09
930103-06937	種牡牛検査名簿 畜産	大正10年度	大正10
930103-06938	種牡牛検査名簿 畜産	大正10年度	大正10

山林之部

930103-00109	内務部農務課事務簿 山林之部 貳番	明治40年06～08月	明治40
930103-00110	内務部農務課事務簿 山林之部 参番	明治40年09～12月	明治40
930103-00125	内務部農務課事務簿 山林之部 全	明治41年01～12月	明治41

秋田県庁文書群 ⑰
内務部農務課

請求番号	表題	表記年	完結年
930103-00135	内務部農務課事務簿 山林之部 全	明治42年02～12月	明治42
930103-00150	内務部農務課事務簿 山林之部 全	明治43年01～12月	明治43
森林関係諸規定			
930103-00134	例規綴 林務関係	明治05～41年	明治41
930103-00059	森林諸規定 雑之部 参考	明治31～42年	明治41
農商務省山林局各府県林業主任会議関係			
930103-00133	農商務省山林局ニ於ケル各府県林業主任会議復命書 明治四十年十一月二十一日回議番号三四二号	明治40年	明治40
林政事務関係			
930103-00147	復命書綴	明治42年度	明治43
林業関係照会回答			
930103-00105	林業関係書類	明治39～40年	明治41
930103-00132	林業関係書類	明治41～42年	明治42
県模範林造林施行関係			
930103-00131	模範林事業実行綴 第壹号 春季秋季	明治41年度	明治41
県苗圃用地関係			
930103-00079	苗圃関係書類 一号 内務部農務課森林係	明治35年度以降	明治45
保安林施業法要領通達			
930103-00118	保安林施業要領通達 回議番号四三二号 三冊之内丙	(明治)40年08月通達ノ分	明治40
930103-00128	保安林施業要領通達ノ件 農乙第八九二号 甲	明治41年06月	明治41
930103-00129	保安林施業要領通達件 農乙第八九二号 乙 北秋田	明治41年06月	明治41
930103-00140	保安林施業要領通達ノ件 明治四十二年四月発第二一四号 北秋田、河辺、雄勝 丁	明治42年04月	明治42
保安林編入解除関係			
930103-00137	保安林解除編入書類 回議第 号 其ノ一	明治42年12月	明治40
930103-00127	保安林解除編入書類 回議第 号 其ノ二	明治41年12月	明治41

請求番号	表 題	表 記 年	完 結 年
------	-----	-------	-------

植樹補助金下付関係

930103-00119	春植栽補助申請書類 回議番号第七〇号	明治40年	明治40
930103-00120	春季植栽補助申請書 回議番号第七〇号	(明治)40年	明治40
930103-00121	補助申請書類 回議番号第七〇号 明治四十年秋季、明治四十一年春季	明治40、41年	明治41

漆栽培奨励関係

930103-00123	漆栽培ニ関シ調査ノ復命書綴 回議第二五一号	明治40年08月	明治40
--------------	--------------------------	----------	------

地方森林会議案

930103-00136	第十六回森林会決議案 回議第五八号	(明治)42年	明治42
930103-00151	第十七回秋田地方森林会決議案	明治43年03月23日	明治42

秋田県気象年報

930103-12396	秋田県気象年報 ※明治36、37、38、42、43の5年分を合冊	明治36～43年	明治44
--------------	-------------------------------------	----------	------

肥料之部

930103-06675	内務部農務課事務簿 肥料之部 一番	明治37年～43年04月	明治43
930103-06676	内務部農務課事務簿 肥料之部 二番	明治43年04～12月	明治43

肥料製造売買営業免許関係

930103-06687	肥料営業免許願添付定款綴 秋田県	明治41年10月	明治41
930103-06686	肥料営業関係書類 六号	明治41年12月～42年 09月	明治42
930103-06646	普通農事ニ関スル事務書類 (普通農事ニ関スル) 第二〇〇号	大正05年	大正05

肥料製造売買営業免許決裁簿

930103-06682	肥料免許ニ関スル決裁簿	明治41年10月	明治41
--------------	-------------	----------	------

肥料取締事務関係

930103-06704	肥料取締事務概況報告綴	明治43年～大正04年	大正05
--------------	-------------	-------------	------

各府県肥料取締法施行規則調査

930103-06673	各府県肥料取締法施行規則	明治35～40年	明治40
--------------	--------------	----------	------

請求番号	表題	表記年	完結年
------	----	-----	-----

害虫駆除予防関係

930103-06788	害虫駆除予防二関スル訓令及通牒綴 八号	明治40年度	明治40
930103-06898	害虫二関スル往復書類	明治41年	明治41

県農事協議会関係

930103-06569	県農事協議会二関スル書類	大正元～05年	大正05
--------------	--------------	---------	------

臨時勸業諮問会関係

930103-06568	臨時勸業諮問会一件書類	明治40年	明治40
--------------	-------------	-------	------

国際労働總會参考資料調査

930103-06619	農業労働者二関スル調査 (仙北、平鹿、雄勝) 第一号	大正09年	大正09
930103-06620	農業労働者二関スル調査 (鹿角、北秋田、山本) 第二号	大正09年	大正09
930103-06621	農業労働者二関スル調査 (秋田市、南秋田、由利、河辺) 第三号	大正09年	大正09

県史刊行資料 (農務課分)

930103-06670	県史刊行資料 普通農事、農事試験場、県農会、米穀検査所	大正05年07月調	大正05
--------------	--------------------------------	-----------	------

農商課

農商務省提出農事調査

930103-06657	下岩川、三輪、千屋、飯田川農事調査 (下岩川、三輪、千屋、飯田川)	大正元～02年	大正02
--------------	--------------------------------------	---------	------

乾田適地調査書

930103-06610	乾田適地調査書 山本 鹿角	明治45年度	明治45
930103-06613	乾田適地調査書 北秋田	明治45年度	明治45
930103-06611	乾田適地調査書 南秋田	明治45年度	明治45
930103-06612	乾田適地調査書 秋田市、河辺	明治45年度	明治45
930103-06614	乾田適地調査書 由利	明治45年度	明治45
930103-06615	乾田適地調査書 仙北	明治45年度	明治45
930103-06616	乾田適地調査書 平鹿	明治45年度	明治45

請求番号	表 題	表 記 年	完 結 年
930103-06617	乾田適地調査書 雄勝	明治45年度	明治45
稲熱病被害対策関係			
930103-06608	稲熱病被害地地租延期願副本	明治44年	明治44
930103-06609	稲熱病一件書類	明治44年	明治45
管内鉾山煙害対策関係			
930103-06592	重要煙害関係書類 (東条技師復命書)	明治40年	明治43
930103-06596	煙害関係書類 (寄付願書)	明治42年	明治43
930103-06599	煙害関係書類 (試験成績)	明治43年	明治43
930103-06600	煙害関係書類 (経費借家料)	大正02年	大正02
930103-06601	煙害関係書類 被害作物反別農産物市価調	大正02年	大正02
小坂鉾山煙害対策関係			
930103-06597	煙害関係書類 (内山技師へノ回答)	明治42年	明治42
930103-06598	煙害関係綴 (襲煙状況 圃場日誌)	明治42年	明治42
930103-06593	小坂鉾山煙害書類	明治42年～大正05年	大正05
花岡鉾山煙害対策関係			
930103-06594	花岡鉾山煙害書類 一 共二冊	大正元～02年	大正02
930103-06595	花岡鉾山煙害書類 二 共二冊	大正元～02年	大正02
蚕種蚕糸組合補助金関係			
930103-06745	蚕糸組合補助 蚕糸係	大正03年以降	大正05
稚蚕共同飼育関係			
930103-06735	稚蚕共同飼育所報告	明治44年度	明治44
930103-06743	稚蚕共同飼育二関スル書類 指令 教師 蚕糸係	明治45年度	明治45
畜産之部			
930103-06901	内務部農商課事務簿 畜産之部 全	明治43年～大正06年	大正07

秋田県庁文書群 ⑰
内務部農商課

請求番号	表 題	表 記 年	完 結 年
------	-----	-------	-------

牛馬籍関係

930103-06908	牛馬籍書類	明治44年04月～大正02年度	大正02
--------------	-------	-----------------	------

畜産組合関係

930103-06904	畜産組合書類	明治44年以降	明治45
--------------	--------	---------	------

山林之部

930103-00166	内務部農商課事務簿 山林之部 完	明治44、45年、大正09 07、08、11年	大正10
--------------	---------------------	----------------------------	------

林政事務関係

930103-00148	復命書綴 県外視察及事件	明治42年～大正02年	大正02
--------------	-----------------	-------------	------

林業関係照会回答

930103-00145	林業関係書類	明治42～43年度	明治44
930103-00163	林業関係書類	明治44年度	明治45
930103-00177	林業関係書類	大正02年08～12月	大正02

県模範林造林事業関係

930103-00143	模範林関係綴 二冊ノ内一 ※2013	明治42年～大正02年	大正02
930103-00144	模範林関係綴 二冊ノ内二	明治42年～大正02年	大正02
930103-00169	県模範林附属苗圃事業関係書類 林業	明治45年～大正03年	大正03

県模範林造林施行関係

930103-00097	造林事業実行報告綴	明治38～40年	明治40
930103-00142	造林実行報告綴	明治42年度	明治42
930103-00153	造林実行報告 式号 共式冊ノ内甲	明治43年	明治43
930103-00162	造林事業実行報告 春季植栽 式号	明治44年	明治44
930103-00124	県模範林関係書類綴	明治37～45年	明治45
930103-00170	模範林基本財産林視察報告書 県外視察復命書綴 県模範林監督 進藤繁吉	明治45年06月	明治45

公有林野造林補助金下付関係

930103-00160	公有林野造林補助申請書類 春季植栽	明治44年	明治44
930103-00161	公有林野造林補助申請書類 秋季植栽	明治44年	明治44

請求番号	表 題	表 記 年	完 結 年
------	-----	-------	-------

樹苗圃補助金下付関係

930103-00155	樹苗圃補助金下付申請ノ件 秋田県指令農乙第一〇〇八号 (山林)	明治43年	明治43
930103-00164	樹苗圃補助金下付申請綴 林業 三〇六号	明治44年度	明治44

植樹補助金下付関係

930103-00130	造林補助申請書 回議番号六百参拾九号	明治41年	明治42
930103-00149	造林補助申請書 回議番六三九号	明治42年	明治42
930103-00238	造林補助金下付申請書並二実査報告書 山林 春秋植栽	明治43年	明治43

特殊種樹苗木下付関係

930103-00146	特殊種樹苗木下付書類	明治42年度以降	明治44
930103-00154	特殊樹種苗木下付書類	明治43年度	明治44

保安林事務関係

930103-00152	保安林二関スル書類	明治43～45年	明治45
930103-00174	保安林関係 (森林法違反ノ分) ※2014	大正02年以降	大正02
930103-00179	上地保安林図面	大正03年	大正03
930103-00178	保安林施業法通達綴 大正三年六月施業要領通達番号第壹号	大正03年06月	大正03

保安林編入解除関係

930103-00141	保安林編入解除一件	明治42年分	明治42
930103-00158	保安林解除処分ノ件 明治四十四年十一月三十一日訓令式六号 同年三月廿九日同九七号	明治44年	明治43
930103-00159	保安林解除編入書類	明治44年	明治45
930103-00167	保安林編入解除一件書類	明治45年、大正元年	大正02
930103-00175	保安林編入解除一件書類 林業	大正02年分	大正02
930103-00180	保安林編入解除一件書類	大正03年分	大正03

保安林伐採関係

930103-00172	保安林伐採関係 治水関係保安林解除関係 二冊ノ内一	明治45年～大正02年	大正02
930103-00171	保安林伐採関係 治水関係、保安林解除関係 二冊ノ内二	明治45年～大正02年	大正02
930103-00176	保安林伐採関係	大正02～03年	大正03

秋田県庁文書群 ⑰
内務部農商課

請求番号	表題	表記年	完結年
林産物製造伝習関係			
930103-00122	林産物製造伝習書類 二号 農商課林業係	明治40～44年	明治44
地方森林会関係			
930103-00173	第廿回秋田地方森林会関係綴 農商課林業係	大正02年03月	大正02
地方森林会議案			
930103-00157	第十八回第十九回秋田地方森林会決議案 明治四十四年一月三十一日訓令式六号 同年三月二十九日同九七号	明治44年03月	明治44
肥料之部			
930103-06677	内務部農商課事務簿 肥料之部 全	明治43年12月～45年 07月	明治45
肥料売買管理人届書			
930103-00328	管理人届書綴 肥料検査官吏	明治41年10月	明治44
管外輸入移入肥料営業者届書綴			
930103-06683	管外輸入移入肥料営業者届書綴	明治41年10月	明治41
醸造業事務関係			
930103-07484	濁酒醸造許可二関シ内申書類	大正元年	大正02
増田製陶合資会社関係			
930103-06591	増田町窯業一件	明治40年07月起	明治40
労力調査			
930103-06618	労力調査	大正02年	大正02
漁業之部			
930103-07109	内務部農商課事務簿 水産之部 三番	明治43年04月	明治43
930103-07111	内務部農商課事務簿 水産之部 五番	明治43年06～08月	明治43
930103-07112	内務部農商課事務簿 水産之部 六番	明治43年09月	明治43
930103-07113	内務部農商課事務簿 水産之部 七番	明治43年09～10月	明治43
930103-07114	内務部農商課事務簿 水産之部 八番	明治43年11月	明治43

請求番号	表 題	表 記 年	完 結 年
930103-07115	内務部農商課事務簿 水産之部 九番	明治43年12月	明治43
930103-07116	内務部農商課事務簿 水産之部 十番	明治43年12月	明治43
930103-07117	内務部農商課事務簿 水産之部 十一番 ※公開年未定	明治43年12月	明治44
930103-07118	内務部農商課事務簿 水産之部 壹番 ※公開年未定（一部非）	明治44年01～04月	明治44
930103-07119	内務部農商課事務簿 水産之部 貳番	明治44年04～05月	明治44
930103-07120	内務部農商課事務簿 水産之部 三番	明治44年05～09月	明治44
930103-07121	内務部農商課事務簿 水産之部 四番	明治44年10～12月	明治44
930103-07122	内務部農商課事務簿 水産 追加一番	明治44年02～07月	明治45
930103-07123	内務部農商課事務簿 水産之部 追加二番	明治44年07～08月	明治44
930103-07124	内務部農商課事務簿 水産之部 追加三番	明治44年09月	明治44
930103-07125	内務部農商課事務簿 水産之部 追加四番	明治44年09～12月	明治44
930103-07126	内務部農商課事務簿 水産之部 一番	明治45年01月～大正 元年08月	大正01
930103-07129	内務部農商課事務簿 水産之部 二番	大正元年08～10月	大正01
930103-07130	内務部農商課事務簿 水産之部 三番	大正元年10～12月	大正02
930103-07127	内務部農商課事務簿 水産之部 壹番	明治45年～大正02年 06月	大正02
930103-07131	内務部農商課事務簿 水産之部 貳番	大正02年07～12月	大正02
930103-07134	内務部農商課事務簿 水産之部 全	大正03年01～12月	大正03
遠洋漁業用漁船改良補助関係			
930103-07211	漁船補助一件 水産	明治44年～大正03年	大正03
許可漁業関係			
930103-07365	許可漁業書類 能代及東雲村四ツ手網一件	明治44年	明治44
専用漁業免許関係			
930103-07339	専用漁業一件書類 山本郡 共八ノ六 商第一〇二	明治'37～43年	明治42

秋田県庁文書群 ⑰
内務部農商課

請求番号	表題	表記年	完結年
930103-07337	専用漁業一件書類 (南秋田) 1 共八ノ四 商第一〇〇	明治'37~43年	明治42
930103-07338	専用漁業一件書類 (南秋田) 2 共八ノ五 商第一〇一	明治'37~43年	明治42
930103-07336	専用漁業一件書類 (河辺) 共八ノ三 商第九九	明治'37~43年	明治42
930103-07334	専用漁業一件書類 (由利郡) 1 共八ノ一 商第九七	明治'37~43年	明治43
930103-07335	専用漁業一件書類 (由利郡) 2 共八ノ二 商第九八	明治'37~43年	明治43
930103-07340	専用漁業一件書類 (平鹿及仙北) 共八ノ七 商第一〇三	明治'37~43年	明治41
930103-07341	専用漁業一件書類 (雑件) 商第一〇四 共八ノ八	明治'37~43年	明治43
漁業組合台帳			
930103-07278	漁業組合台帳 水産	明治44年	明治44
漁業組合員名簿			
930103-07277	漁業組合員名簿	明治44年06月現在	明治44
漁業組合役員認可関係			
930103-07276	役員選任報告 (漁業)	明治43年~	明治43
漁業組合設立登記済報告			
930103-07280	漁業組合設立登記済報告 水産	大正03年	大正03
逋信省船舶異動報告			
930103-07927	船舶異動報告	明治42年~	大正07
船舶鑑札等関係			
930103-07234	船鑑札下附書類	明治42年~	大正05
自治共進会出品目録			
930103-07866	自治共進会出品目録 ※子吉村 西滝沢村 西目村 石沢村 本荘町 東滝沢 村 鮎川村 北打越村 南打越村 岩谷村を合冊	明治44年	明治44
秋田県物産館関係			
930103-07898	物産館一件	明治44年度	明治45
930103-07899	物産館一件書類	明治45年以降	明治45

請求番号	表 題	表 記 年	完 結 年
------	-----	-------	-------

産業講習関係

930103-00165	産業講習規程復命書綴 林業 第四号 (棚番号)	明治44年04月～大正 元年12月	大正01
--------------	----------------------------	----------------------	------

産業組合設立許可関係

930103-07399	産業組合設立許可申請	明治43年	明治44
930103-07400	産業組合設立許可申請書綴	明治44年09月～	明治44

産業組合同約定款変更関係

930103-07398	産業組合同約定款変更書類	(明治) 43年度	明治44
930103-07422	産業組合同約定変更認可書類 (漁業組合)	明治42年～大正03年	大正04

産業組合月例状況報告

930103-07441	例月報告二関スル書類	大正02年分	大正02
930103-07442	産業組合例月報告 産業組合	大正03年01～06月	大正03
930103-07443	産業組合例月報告	大正03年度	大正03

産業組合監督復命書

930103-07397	産業組合監督復命書	明治42、44年	明治42
--------------	-----------	----------	------

度量衡器検定関係

930103-08195	検定用具二関スル書類 度量衡器検定所	明治43年度	明治43
930103-08196	検定用具二関スル書類	明治44年	明治44
930103-08197	検定用具二関スル書類	大正元年度	大正01
930103-08211	度量衡書類 秋田度量衡器検定所	大正元年度	大正01
930103-08198	検定用具二関スル書類	大正02年度	大正02
930103-08199	検定用具二関スル書類	大正03年度	大正03
930103-08200	検定用具二関スル書類	大正04年度	大正04

度量衡器販売免許関係

930103-08193	販売免許二関スル件 度量衡器検定所 六十一号 ※公開年未定 (一部非)	明治43年	明治43
930103-08202	営業免許書類 ※公開年未定	明治44年度	明治44
930103-08203	営業免許書類 秋田度量衡器検定所 ※公開年未定 (一部非)	大正元年度	大正01
930103-08204	営業免許書類 ※公開年未定	大正02年度	大正02

請求番号	表題	表記年	完結年
------	----	-----	-----

度量衡器出張検査関係

930103-08189	復命書 度量衡器検定所	明治37～43年度	明治43
--------------	----------------	-----------	------

度量衡製作修復販賣高調

930103-08185	度量衡製作修復販賣高調	明治31～44年	明治44
--------------	-------------	----------	------

皇太子行啓事務関係

930103-12081	東宮行啓事件書類 (御旅館)		明治41
930103-12086	東宮行啓一件書類 (御旅館) 物品受領証		明治41
930103-12085	東宮行啓一件書類 (献上品)		明治41
930103-12084	東宮行啓一件書類 (陳列)		明治41
930103-12083	東宮行啓一件書類 (物産陳列所一件)		明治41
930103-12088	東宮行啓一件書類 (写真帖)		明治41
930103-12089	東宮行啓一件書類 (写真帖取立代金)		明治41
930103-12087	東宮行啓一件書類 (乙号絵葉書)		明治41
930103-12082	東宮行啓一件書類 (雑)		明治41

天長節産業功勞者表彰関係

930103-06630	明治四十四年十一月三日天長節ニ於ケル表彰文案		明治44
--------------	------------------------	--	------

農務課

農家副業奨励費補助関係

930103-07456	副業奨励費補助申請並成績綴 其他 (事業ニ関係書類)	大正07年度～	大正11
--------------	-------------------------------	---------	------

穀物検査関係

930103-06747	大正六年産米ニ限り合格等級ニ五等ノ一階級増設ニ関スル一件 (附小作米授受ニ於ケル補償金品ニ関スル件)		大正06
--------------	---	--	------

農業倉庫関係

930103-06647	普通農事書類	大正07年	大正07
--------------	--------	-------	------

請求番号	表題	表記年	完結年
各郡農会補助規程			
930103-06571	各郡農会補助規程綴	大正04年02月調	大正04
農事試験場移転関係			
930103-06625	農事試験場移転関係書類	大正09年	大正09
耕地整理組合設立許可関係			
930103-07524	組合設立認可書類	大正08年	大正08
耕地整理地区内字区域変更関係			
930103-07489	字区域変更書類 第八四二号	大正06年	大正06
養蚕同業組合関係			
930103-06751	由利郡養蚕同業組合設立同意書 農務課蚕糸係	大正14年度	大正14
畜産関係視察復命書			
930103-06930	復命書綴	大正07年	大正07
産業組合事務関係			
930103-07438	産業組合重要書類	大正03年～	大正13
930103-07415	産業組合重要書類	大正13年	大正14
産業組合定款変更関係			
930103-07429	産業組合定款変更書類	大正13～14年度	大正14
秋田県気象年報			
930103-12397	秋田県気象年報 秋田県秋田測候所 ※明治四十四年、大正元年、2年、 3年、4年分を合冊	明治44年～大正04年	大正05
肥料製造売買営業免許関係			
930103-06685	鱒肥料製造営業免許一件書類	明治44年中	明治44
930103-06572	事務書類 第一九四号	大正04年	大正04
930103-06695	肥料売買免許願綴	大正12年中	大正12
930103-06696	肥料製造営業免許願綴	大正12年中	大正12
肥料製造売買営業免許番号簿			
930103-06684	肥料営業免許番号簿 肥料検査官吏	明治44年以降	大正07
肥料製造売買営業者死亡廃止届			
930103-06693	肥料製造営業廃止死亡届綴	大正12年中	大正12

秋田県庁文書群 ⑰
内務部農務課、商工課

請求番号	表 題	表 記 年	完 結 年
930103-06694	肥料売買営業廃止死亡届綴	大正12年	大正12
肥料製造高売買高届			
930103-06690	肥料製造高及売買高届綴	大正11年中	大正11
930103-06689	肥料販売高届綴	大正12年中	大正13
930103-06691	肥料製造高届綴	大正12年中	大正13
肥料取締事務関係			
930103-06692	肥料取締二関スル雜件書類綴	大正12年中	大正12
関東大震災救護事務関係			
930103-06631	震災二関スル書類 参考 震災救護事務 (第一号)	大正12年09月	大正12
930103-06632	震災二関スル書類 震災救護事務 (第二号)	大正12年09月	大正12
大正天皇御大婚二十五年祝典関係			
930103-06819	大婚満二十五年奉祝副業品展覧会綴	大正14年04月	大正14
商工課			
商工之部			
930103-07997	内務部商工課事務簿 商工之部 追加	明治40年	明治41
930103-07999	内務部商工課事務簿 商工之部 一番	明治41年01～06月	明治41
930103-08000	内務部商工課事務簿 商工之部 二番	明治41年07～12月	明治41
930103-08001	内務部商工課事務簿 商工之部 三番	明治41年12月	明治42
930103-08002	内務部商工課事務簿 商工之部 一番	明治42年01～07月	明治42
930103-08003	内務部商工課事務簿 商工之部 貳番	明治42年08～12月	明治42
930103-08004	内務部商工課事務簿 商工之部 全	明治42年～大正04年	大正04
産業組合統計並分布図			
930103-07485	産業組合統計並分布図		明治43
小坂鉱山煙害対策関係			
930103-08145	煙毒二関スル書類	明治41～42年	明治42
漁業之部			
930103-07080	内務部商工課事務簿 水産之部 一番	明治41年01～03月	明治41

請求番号	表 題	表 記 年	完 結 年
930103-07081	内務部商工課事務簿 水産之部 二番 ※公開年未定	明治41年04～05月	明治41
930103-07082	内務部商工課事務簿 水産之部 参番 ※公開年未定	明治41年06～08月	明治41
930103-07083	内務部商工課事務簿 水産之部 四番 ※公開年未定	明治41年10～11月	明治41
930103-07084	内務部商工課事務簿 水産之部 五番 ※公開年未定 (一部非)	明治41年11～12月	明治41
930103-07085	内務部商工課事務簿 水産之部 六番	明治41年12月	明治41
930103-07086	内務部商工課事務簿 水産之部 一番	明治42年01月	明治42
930103-07087	内務部商工課事務簿 水産之部 二番	明治42年01～03月	明治42
930103-07088	内務部商工課事務簿 水産之部 三番	明治42年03～04月	明治42
930103-07089	内務部商工課事務簿 水産之部 四番	明治42年04月	明治42
930103-07090	内務部商工課事務簿 水産之部 五番	明治42年04～05月	明治42
930103-07097	内務部商工課事務簿 水産之部 六番	明治42年05月	明治42
930103-07098	内務部商工課事務簿 水産之部 七番	明治42年06月	明治42
930103-07099	内務部商工課事務簿 水産之部 八番	明治42年07～08月	明治42
930103-07100	内務部商工課事務簿 水産之部 九番 ※公開年未定 (一部非)	明治42年08～09月	明治42
930103-07101	内務部商工課事務簿 水産之部 十番	明治42年09～10月	明治42
930103-07102	内務部商工課事務簿 水産之部 十一番 ※公開年未定 (一部非)	明治42年10月	明治42
930103-07103	内務部商工課事務簿 水産之部 十二番 ※公開年未定	明治42年10～11月	明治42
930103-07104	内務部商工課事務簿 水産之部 十三番	明治42年11～12月	明治42
930103-07105	内務部商工課事務簿 水産之部 十四番	明治42年12月	明治42
930103-07106	内務部商工課事務簿 水産之部 十五番	明治42年12月	明治43
930103-07107	内務部商工課事務簿 水産之部 一番	明治43年01～02月	明治43
930103-07108	内務部商工課事務簿 水産之部 二番	明治43年03～04月	明治43
930103-07110	内務部商工課事務簿 水産之部 四番	明治43年04～05月	明治43

請求番号	表題	表記年	完結年
漁業組合設立許可関係			
930103-07272	漁業組合設立許可関係書類 共一 水産係	明治41年	明治41
930103-07275	漁業組合設立認可関係書類 水産係	明治42年～	明治42
漁業組合役員認可関係			
930103-07270	役員認可書類 四十二年商第三号	明治38年01月～42年 01月	明治42
漁業組合経費予算関係			
930103-07269	漁業組合豫算書類 四二年商第一号	明治38年02月～42年 01月	明治42
930103-07274	漁業組合豫算認可一件 商八十号 水産係	(明治)42年度	明治43
漁業組合経費決算関係			
930103-07096	経費決算報告書類 四十二年商第二号	明治37年11月～42年 01月	明治42
水産試験場事務関係			
930103-07176	水産試験場一件書類 四十二年商第四号	明治39年03月～42年 07月	明治42
度量衡器販売免許交付関係			
930103-08192	販売免許綴 六十一号	明治42年	明治42
度量衡器販売免許台帳			
930103-08184	度量衡器販賣免許臺帳	明治27～42年	明治42
度量衡器検定成績表			
930103-08188	検定成績表	明治37～42年度	明治42
度量衡器臨検成績表			
930103-08186	度量衡器臨検成績表	明治35～42年	明治42
警察署度量衡器臨検成績表			
930103-08187	警察署度量衡器臨検成績表	明治35～42年	明治42
移民之部			
930103-07924	内務部商工課事務簿 移民之部 全 ※公開年未定	明治41年03月	明治41

請求番号	表 題	表 記 年	完 結 年
------	-----	-------	-------

勸業課

蚕糸業関係建議意見書

930103-06737 蚕糸業関係建議并意見書 明治39年～大正03年 大正03

原蚕種製造所関係

930516-00590 原蠶種製造所関係書類
蚕糸係 大正06年度 大正06

930516-00589 沿革史及報告書
秋田県原蚕種製造所 大正07年度 大正07

桑園改良奨励国庫補助関係

930103-06736 桑園改良奨励国庫補助関係書類 明治40年～大正元年 大正02

殺蛹乾燥場建設関係

930103-06741 殺蛹乾燥場建設補助書類 大正元年度 大正01

930103-06742 殺蛹乾燥場建設補助書類 大正02～03年度 大正03

930103-06748 殺蛹乾繭場補助書類 大正06年度 大正06

生糸共同販売奨励関係

930103-06744 生糸共同販売奨励書類 大正02年度 大正02

930103-06746 生糸共同揚返場設置奨励書類 大正02～03年度 大正03

930103-06818 生糸共同販売奨励書類 大正03年度 大正03

930103-06740 生糸共同販売奨励書類 大正04年度 大正04

製糸伝習事業関係

930103-06734 製糸伝習書類
蚕糸係 明治43年以降 大正03

郡立蚕業講習所補助関係

930103-06738 郡立蚕業講習所書類 大正02～04年度 大正04

農商務省農務局蚕糸業照会調査関係

930103-06739 蚕糸業二関スル諸調査
(蚕糸業二関スル諸調査) 明治40年以降 大正05

畜産関係例規通牒綴

930103-06962 通牒綴
畜産 明治34年以降 大正05

930103-06903 例規通牒
畜産 (現在ノ施行セサルモノ) 明治44年以降 大正14

畜産関係視察復命書

930103-06924 復命書綴
畜産 大正04～05年 大正05

秋田県庁文書群 ⑰
内務部勸業課

請求番号	表題	表記年	完結年
------	----	-----	-----

県種畜場関係

930103-06906	秋田県種畜場要書綴 秋田県種畜場	明治44年度以降	明治44
930103-06905	秋田県種畜場業務報告綴 秋田県種畜場	明治44年度	明治45
930103-06909	種畜場書類 畜産	明治44年～大正05年	大正05
930103-06934	種畜場書類	大正09～10年度	大正10
930103-06940	種畜場書類	大正11年度	大正11
930103-06942	種畜場書類	大正12年度	大正12
930103-06943	種畜場書類	大正13年	大正13
930103-07091	畜牛名簿 種畜場	明治44年	明治44
930103-06910	畜牛名簿 秋田県種畜場	明治44年～大正04年	大正04

県有種畜台帳

930103-06925	県有種畜台帳 畜牛 畜産	大正04年01月改定	大正11
930103-06923	県有種牡馬台帳 馬匹 畜産	大正04年01月改定	大正11

県有種牛登録廃止関係

930103-06928	廃牛関係書類	大正06年	大正06
--------------	--------	-------	------

馬政局種馬候補馬購買関係

930103-06918	馬政局関係書類	大正04年	大正04
--------------	---------	-------	------

種牡牛馬購買貸下関係

930103-06947	種牡牛購買貸下書類	大正元～13年	大正13
930103-06931	種牡牛購買貸下書類 畜産	大正07年以降	大正10
930103-06939	種牡馬購買貸下書類	大正10～12年	大正12

家畜市場関係

930103-06927	家畜市場関係書類 畜産	大正05～07年	大正06
--------------	----------------	----------	------

臨時家畜市場関係

930103-06916	臨時家畜市場書類 畜産係	大正03年度	大正03
930103-06922	臨時家畜市場一件 畜産	大正04年分	大正05

請求番号	表 題	表 記 年	完 結 年
獣医蹄鉄工関係			
930103-06921	獣医蹄鉄工書類 畜	大正04年度	大正04
930103-06926	獣医蹄鉄工書類 畜産	大正05年度	大正05
930103-06929	獣医蹄鉄工書類 畜産	大正06年度	大正06
獣医台帳			
930103-06894	獣医台帳	明治40年改	大正06
蹄鉄工台帳			
930103-06895	蹄鉄工台帳	明治40年改	大正06
県内産牛馬共進会関係			
930103-06920	産牛馬共進会書類 畜産	大正04年分	大正04
畜産組合関係			
930103-06933	畜産組合書類	大正08～10年度	大正10
930103-06941	畜産組合書類	大正12年	大正12
930103-06944	畜産組合関係書類	大正13年度	大正13
930103-06945	畜産組合書類 畜産	大正14年	大正14
産牛馬組合関係			
930103-06915	畜産事務簿 産牛馬組合	大正03年度	大正03
930103-06919	産牛馬組合書類 畜産	大正04年分	大正04
畜牛結核病検査関係			
930103-06911	畜牛結核病検査事務簿	明治45年	大正02
930103-06914	畜牛結核病検査報告書綴 畜産	大正03年	大正03
930103-06917	畜牛結核病検査報告書綴 畜産	大正04年	大正04
馬匹伝染性貧血症関係			
930103-06932	馬匹伝染性貧血症 畜産	大正08年度	大正08
放牧採草地関係			
930103-06862	放牧採草地書類	大正05年以降	大正13

秋田県庁文書群 ⑰
内務部勸業課

請求番号	表題	表記年	完結年
930103-06864	放牧採草地関係綴 勸業畜産	大正06、07、08年	大正08
930103-06866	放牧採草地関係綴	大正09、10年	大正10
県模範林造林関係例規綴			
930103-00138	模範林関係例規 林業	明治42年～大正07年 01月	大正06
県模範林造林事業関係			
930103-00181	模範林関係綴	大正03～04年	大正04
930103-00192	模範林関係書類 (甲) 林業	大正06年	大正06
930103-00193	模範林関係書類 (甲) 林業	大正07～08年	大正07
930103-00207	模範林関係書類 林業 乙	大正10年	大正10
公有林野整理関係例規			
930103-00080	公有林野整理関係例規	明治35年02月～大正 05年08月	大正06
公有林野統一及入会整理事務関係			
930103-00221	公有林野統一関係書類 林業	大正12年	大正13
930103-01523	公有林野管理区分書 北秋田郡役所返還分	大正14年	大正14
公有林野統一及入会整理補助金下付関係			
930103-00201	公有林野統一及入会整理補助金申請指令済書類綴 林業 一	大正08～09年	大正08
930103-00202	公有林野統一及入会整理補助金申請指令済書類綴 林業 二	大正09年	大正09
930103-00203	公有林野統一及入会整理補助金申請指令済書類綴 林業 三	大正09年	大正09
930103-00217	公有林野統一及入会整理補助金交付申請指令済書類 林業 一冊	大正11年	大正11
930103-00226	部落有林野統一及入会整理補助金交付指令済書類 林業 二冊ノ内一	大正13年度	大正13
930103-00227	部落有林野統一及入会整理補助金交付申請指令済書類 林業 二冊ノ内二	大正13年度	大正13
930103-00241	部落有林野統一及入会整理補助金交付指令済書類 林業 二冊ノ内二	大正14年度	大正14
公有林野造林補助金下付関係			
930103-00098	公有林野造林並樹苗圃補助交付指令綴 ※樹苗圃補助金下付関係に重出	明治38～大正02年度	大正03

請求番号	表 題	表 記 年	完 結 年
930103-00194	公有林野造林樹苗圃補助関係書類 (甲) 林業	大正07年	大正07
930103-00197	公有林野造林樹苗圃補助関係書類 (甲) 林業	大正08年	大正08
930103-00200	公有林野造林樹苗圃補助申請指令済書類 林業	大正09年	大正09
930103-00209	公有林野造林樹苗圃補助申請指令済書類 林業 三冊之内二	大正10年	大正10
930103-00216	公有林野樹苗圃造林補助申請指令済書類 林業 三冊ノ内二	大正11年	大正10
930103-00214	公有林造林樹苗圃補助申請指令済書類 林業 三冊ノ内一	大正11年	大正11
930103-00215	公有林造林樹苗圃補助申請指令済書類 林業 三冊ノ内三	大正11年	大正10
930103-00218	公有林野造林樹苗養成補助指令済書類 林業 参冊之内二	大正11年	大正11
930103-00222	公有林野造林樹苗養成補助指令済書類 林業 三冊ノ内二	大正12年度	大正12
樹苗圃補助金下付関係			
930103-00098	公有林野造林並樹苗圃補助交付指令綴 ※公有林野造林補助金下付関係に重出	明治38～大正02年度	大正03
森林法開墾制限関係			
930103-07487	開墾制限関係綴	大正元～05年	大正05
保安林事務関係			
930103-00184	保安林関係綴	大正04年分	大正04
930103-00188	保安林関係書類綴	大正05年	大正05
保安林施業指定関係			
930103-00198	保安林施業指定関係書類 林業	大正09～10年	大正09
930103-00210	保安林施業指定関係書類 林業	大正11年	大正11
保安林施業法要領通達			
930103-00186	保安林施業要領通達綴 (大正四年同五年保安林編入ノ分)	大正05年	大正05
保安林編入解除関係			
930103-00185	保安林編入解除関係書類	大正04年	大正04
930103-00189	保安林編入解除関係書類綴 林業	大正05年	大正05
930103-00168	国有保安林編入解除一件書類綴 林業	明治45年～大正04年	大正04

秋田県庁文書群 ⑰
内務部勸業課

請求番号	表題	表記年	完結年
930103-00191	国有保安林編入解除関係書類	大正06年01～07月	大正06
930103-00205	国有保安林編入解除関係書類 林業	大正10年	大正10
930103-00224	国有保安林編入解除関係書類 林業	大正12年	大正12
930103-00206	民有保安林編入解除関係書類 林業	大正10年	大正10
930103-00211	民有保安林編入解除関係書類 林業	大正11年	大正11
930103-00220	民有保安林編入解除関係書類 林業	大正12年度	大正12
930103-00228	民有保安林編入解除関係書類 林業	大正13年	大正14
植樹奨励関係例規			
930103-00190	植樹奨励関係例規 林業	明治40年06月～大正 05年03月	大正05
社寺有林管理方法届			
930103-00022	社寺有林台帳二関スル書類	大正04～06年	大正06
930103-00023	社寺有林野管理方法届書類 林業	大正07～08年	大正08
930103-00225	社寺有林管理方法綴 林業	大正12年	大正12
社寺有林台帳			
930103-00019	社寺有林台帳 秋田県 鹿角郡 北秋田郡 山本郡 南秋田郡 三冊之 内一		大正10
930103-00020	社寺有林台帳 秋田県 河辺郡 仙北郡 三冊之内二		大正10
930103-00021	社寺有林台帳 秋田県 平鹿郡 由利郡 雄勝郡 三冊之内三		大正10
木炭同業組合等関係			
930103-00242	組合諸規程制定変更綴 林業	大正13年度	大正13
930103-00240	組合経費関係書類 林業	大正13年度	大正13
地方森林会関係			
930103-00329	地方森林会関係書類 林業	大正09年	大正09
930103-00213	地方森林会関係書類 林業	大正11年	大正11

請求番号	表題	表記年	完結年
930103-00182	秋田地方森林会議員任免書類 林業	大正03～11年	大正12
地方森林会議案			
930103-00183	第二十一回第二十二回第二十三回秋田地方森林会議事録綴	大正03年	大正03
森林組合関係			
930103-00239	森林組合関係綴 林業	明治44年～大正05年	大正05
町村植樹台帳			
930103-00126	町村及小学校植樹台帳	明治41年以降	明治43
農業倉庫設立許可関係			
930103-07467	農業倉庫業認可書類 商工	大正07～09年	大正09
930103-07468	農業倉庫業認可書類 商工	大正10～11年	大正12
県農事協議会関係			
930103-06570	県農事協議会関係書類綴	大正元～13年	大正13
主要食糧農産物改良増殖奨励事業関係			
930103-06590	主要食糧農産物改良増殖施設関係書類綴	大正11年度	大正11
930103-06636	主要食糧農産物改良増殖奨励事業成績報告綴	大正10～11年度	大正12
小作慣行調査			
930103-07765	各郡小作慣行調査 第一号	大正10年	大正10
930103-07766	町村小作慣行調査 第二号 南秋田郡ノ一	大正10年	大正10
930103-07767	町村小作慣行調査 第三号 南秋田郡ノ二	大正10年	大正10
930103-07768	町村小作慣行調査 第四号 南秋田郡ノ三	大正10年	大正10
930103-07769	町村小作慣行調査 第五号 南秋田郡ノ四	大正10年	大正10
930103-07770	町村小作慣行調査 第六号 山本郡ノ一	大正10年	大正10
930103-07771	町村小作慣行調査 第七号 山本郡ノ二	大正10年	大正10
930103-07772	町村小作慣行調査 第八号 北秋田郡ノ一	大正10年	大正10
930103-07773	町村小作慣行調査 第九号 北秋田郡ノ二	大正10年	大正10

秋田県庁文書群 ⑰
内務部勸業課

請求番号	表題	表記年	完結年
930103-07774	町村小作慣行調査 第十号 仙北郡	大正10年	大正10
930103-07775	町村小作慣行調査 第十一号 雄勝郡ノ一	大正10年	大正10
930103-07776	町村小作慣行調査 第十二号 雄勝郡ノ二	大正10年	大正10
930103-07777	町村小作慣行調査 第十三号 平鹿郡	大正10年	大正10
930103-07778	町村小作慣行調査 第十四号 河辺、由利、鹿角	大正10年	大正10
930103-07764	秋田県小作慣行調査綴	大正10年04月	大正12
治水開墾関係			
930103-00195	治水関係書類 林業 ※2019 (一部非)	大正07年	大正07
930103-00196	治水関係書類 林業	大正08年	大正08
930103-00199	治水関係書類 林業	大正09年	大正09
930103-00208	治水関係書類 林業	大正10年	大正10
930103-00212	治水関係書類 林業	大正11年	大正11
930103-00223	治水関係書類 林業	大正12年度	大正12
早害対策関係			
930103-06633	早害関係書類綴	大正14年06月	大正14
副業奨励補助関係			
930103-07457	副業奨励補助関係綴	大正14年度	大正15
測候関係			
930103-07909	測候ニ関スル一件書類 商工	大正02～05年	大正05
商工之部			
930103-08007	内務部勸業課事務簿 商工之部 全	大正04～09年	大正09
商工事務関係			
930103-08047	商工雑件	大正09～10年	大正10
商業会議所関係			
930103-08044	商業会議所ニ関スル書類 商工	大正06～07年	大正07

請求番号	表 題	表 記 年	完 結 年
930103-10225	秋田商業会議所議員選挙権者名簿 秋田市選挙区 ※牛島町選挙区分を合冊	大正13年10月01日 現在	大正13
930103-10226	秋田商業会議所議員選挙権者名簿 秋田市選挙区 ※牛島町選挙区分を合冊	大正14年10月01日 現在	大正14
商工業使用人表彰関係			
930103-08005	工業使用人表彰書類 商工	大正02年	大正02
930103-08048	商工業使用者表彰書類 大正十年二月十一日	大正10年	大正10
秋田県物産館関係			
930103-07903	秋田県物産館落成式関係書類	大正15年01月	大正14
札幌秋田県物産館関係			
930103-07900	物産館重要書類 商工 札幌	大正02年03月～05年 03月	大正05
930103-07901	物産館総売上調 商工	大正05年02月	大正05
930103-07904	札幌物産館現品調査書類 商工	大正05年	大正05
第一次世界大戦時商取引輸入関係			
930103-08059	對敵取引禁止之件 商工	大正05～06年	大正06
930103-08164	時局二関スル書類 雜 (輸入禁止)	大正05～06年	大正06
銀行事務関係			
930103-08019	縣内銀行定款綴	大正14年01月現在	大正14
銀行事業認可関係			
930103-08017	銀行重要書類 商工	大正09年10月	大正09
930103-08018	銀行重要書類	大正09年05月～11年 02月	大正11
930103-08014	銀行定款変更二関スル書類	大正06年02月～11年 10月	大正11
930103-08016	銀行認可書類	大正06年12月～11年 11月	大正11
930103-08012	銀行雑件	大正05年12月～10年 09月	大正10
株式会社大曲銀行業務整理関係			
930103-08010	大曲銀行一件書類 商工 ※2016	大正04年08月	大正04

請求番号	表 題	表 記 年	完 結 年
------	-----	-------	-------

株式会社本荘銀行業務整理関係

930103-08011	本荘銀行一件綴 商工 ※2016	大正04年	大正04
--------------	---------------------	-------	------

秋田農工銀行営業報告

930103-11871	農工営業報告 商工 監理官付属 ※明治44年上下半季、同45年上半季、大正元年下半季、同2年上下半季、同3年上下半季、同4年上下半季、同5年上下半季を合冊		大正05
--------------	--	--	------

貯蓄銀行事務関係

930103-08013	貯蓄銀行二関スル件 事業方法	大正05年07月～11年07月	大正11
930103-08015	貯蓄預金担保之件	大正06年06月～11年11月	大正11

無尽業関係

930103-08034	無盡業事業報告	大正04～08年	大正08
--------------	---------	----------	------

産業組合設立許可関係

930103-07401	産業組合設立許可書類 商工	大正04年度	大正04
930103-07403	産業組合設立許可書類綴 商工 ※公開年未定 (一部非)	大正08年度	大正08
930103-07404	産業組合設立許可書類 商工	大正09年度	大正09
930103-07406	産業組合設立許可書 商工	大正11年04月～10月	大正11
930103-07426	産業組合設立許可書類 商工	大正11年11月～12年03月	大正11
930103-07408	産業組合設立許可書類 商工 第一号	大正12年度	大正12
930103-07409	産業組合設立許可書類 商工 第二号	大正12年度	大正12

産業組合規程細則綴

930103-07413	産業組合規程細則綴 商工	大正06年～	大正11
--------------	-----------------	--------	------

産業組合規約定款変更関係

930103-07411	定款変更認可書類 商工 山本郡 南秋田郡 秋田市 河辺郡 由利郡	大正06年度	大正06
930103-07412	定款変更認可書類 商工 仙北郡 平鹿郡 雄勝郡	大正06年度	大正06

請求番号	表題	表記年	完結年
930103-07423	産業組合定款変更書類 商工	大正10年度	大正10
930103-07430	産業組合定款変更認可書類 商工	大正12年01月～03月	大正11
930103-07431	産業組合定款変更認可書類 商工	大正12年度	大正12
930103-07427	産業組合定款変更書類	大正13年度	大正13
930103-07428	産業組合定款変更書類	大正13年度	大正13

産業組合台帳

930103-07449	産業組合台帳 鹿角郡	大正03年10月改	大正03
930103-07454	産業組合台帳 山本郡	大正03年10月改	大正03
930103-07448	産業組合台帳 北秋田郡	大正03年10月改	大正03
930103-07455	産業組合台帳 南秋田郡	大正03年10月改	大正03
930103-07452	産業組合台帳 秋田市、河辺郡	大正03年10月改	大正03
930103-07453	産業組合台帳 由利郡	大正03年10月改	大正03
930103-07451	産業組合台帳 仙北郡	大正03年10月改	大正03
930103-07450	産業組合台帳 平鹿郡	大正03年10月改	大正03
930103-07447	産業組合台帳 雄勝郡	大正03年10月改	大正03

産業組合月例状況報告

930103-07444	産業組合例月報告 共一	大正03年度	大正03
930103-07445	産業組合例月報告 共二	大正03年度	大正03
930103-07446	産業組合例月報告	大正03年12月分	大正03

産業組合解散関係

930103-07402	産業組合解散書類 商工	大正06年度～	大正09
930103-07407	産業組合解散書類 商工	大正11～12年度	大正12

産業組合中央金庫関係

930103-08033	中央金庫関係書類 商工	大正12年	大正12
--------------	----------------	-------	------

請求番号	表題	表記年	完結年
------	----	-----	-----

産業関係地方事務報告

930103-06589	地方事務報告綴	明治38～42年	明治44
--------------	---------	----------	------

産業功績者表彰関係

930103-07472	産業功労者表彰書類 商工 ※公開年未定 (一部非)	明治43年	明治43
--------------	------------------------------	-------	------

930103-07476	産業功労者表彰書類 商工	大正02年	大正03
--------------	-----------------	-------	------

930103-07473	産業功績者調 雑	明治43年調査	明治43
--------------	-------------	---------	------

930103-07474	産業功労者事歴調 雑	明治44年	明治44
--------------	---------------	-------	------

930103-07475	産業功労者事蹟調 雑件	明治45年	明治45
--------------	----------------	-------	------

工業講習所関係

930103-07905	工業講習所重要書類	明治45年～大正02年	大正02
--------------	-----------	-------------	------

930103-07906	工業講習所重要書類	明治45年～大正04年	大正04
--------------	-----------	-------------	------

930103-07907	工業講習所建築関係綴	大正03～04年	大正04
--------------	------------	----------	------

自動車車輛調査関係

930103-08057	自動車車輛調査	大正08年10月～15年 04月	大正15
--------------	---------	---------------------	------

秋田石油調査会関係

930103-08154	石油機械貸与書類 商工 附石油調査會関係書類	明治36年～大正06年	大正06
--------------	---------------------------	-------------	------

930103-08153	秋田石油調査會誌 鉱業	大正06年09月写	大正06
--------------	----------------	-----------	------

県内鉱山煙害対策関係

930103-08146	鑛山煙毒関係綴 二冊中ノ一	大正元年以降	大正05
--------------	------------------	--------	------

930103-08147	鑛山煙毒関係綴 二冊中ノ二	大正元年以降	大正04
--------------	------------------	--------	------

930103-08148	尾去澤鑛烟毒関係綴	大正03年以降	大正05
--------------	-----------	---------	------

930103-08150	小坂鑛山煙害賠償金調 鉱	大正06年	大正06
--------------	-----------------	-------	------

930103-08149	吉野鑛山煙害一件書類	大正05年	大正05
--------------	------------	-------	------

930103-08151	土畑鑛山関係書類綴	大正14年04月	大正14
--------------	-----------	----------	------

鉱物試掘権設定登録済通知綴

930103-08155	鑛物試掘権設定登録済通知綴	大正03年分01月～ 08月	大正03
--------------	---------------	-------------------	------

請求番号	表 題	表 記 年	完 結 年
930103-08156	鑛物試堀権設定登録済通知綴	大正03年分09月～ 12月	大正03
930103-08157	鑛物試堀採堀登録済通知綴 共二	大正04年度	大正04
930103-08158	鑛物試堀採堀登録済通知綴 共二	大正04年度	大正04
930103-08159	鑛物試堀採堀権設定登録済通知綴 鉦業	大正05年06月～09月	大正05
930103-08160	鑛物試堀採堀登録済通知書綴	大正05年度	大正05
鉦物試堀採堀回答伺簿			
930103-08161	鑛物試堀採堀回答伺簿 甲	大正07年07月以降	大正11
930103-08162	鑛物試堀採堀回答伺簿 乙	大正07年07月以降	大正11
930103-08163	鑛物試堀採堀回答伺簿 丙	大正07年07月以降	大正11
漁業之部			
930103-07135	内務部勸業課事務簿 水産之部 全 ※公開年未定（一部非）	大正04年02月～12月	大正04
930103-07136	内務部勸業課事務簿 水産之部 一番	大正05年01月～08月	大正05
930103-07137	内務部勸業課事務簿 水産ノ部 二番	大正05年09月～12月	大正05
930103-07142	内務部勸業課事務簿 水産之部 一番	大正06年02月～10月	大正06
930103-07143	内務部勸業課事務簿 水産之部 二番	大正06年11月～12月	大正06
930103-07144	内務部勸業課事務簿 水産之部 一番	大正07年01月～04月	大正07
930103-07145	内務部勸業課事務簿 水産之部 二番	大正07年04月～11月	大正07
930103-07146	内務部勸業課事務簿 水産之部 全	大正08～10年	大正09
水産関係県令改廃書類			
930103-07148	県令改廃書類 水産	大正10年～14年	大正14
水産関係陳情請願			
930103-07155	請願及陳情書類 水産	明治43年～大正10年	大正10
水産局主催水産事務協議会関係			
930103-07193	水産協議会書類	大正08～10年	大正10

秋田県庁文書群 ⑰
内務部勸業課

請求番号	表題	表記年	完結年
930103-07194	水産事務協議会書類 水産	大正11年～12年	大正12
930103-07195	水産事務協議会書類 水産	大正13年～15年	大正15
免許漁業権登録関係			
930103-07349	免許漁業権登録一件書類 水産	大正07年01月～12月	大正07
930103-07350	免許漁業権登録一件書類 水産	大正07年10月～12月	大正07
930103-07352	漁業登録書類	大正07～09年	大正08
930103-07353	漁業登録書類 ※公開年未定	大正11年	大正11
930103-07355	漁業登録書類 ※公開年未定	大正12年～14年	大正14
免許漁業原簿謄本抄本下付綴込帳			
930103-07308	免許漁業原簿謄本抄本下付綴込帳 水産	明治44年～大正04年	大正05
漁業免許出願関係			
930103-07309	漁業免許一件書類 水産	大正06年12月～08年 04月	大正08
930103-07311	漁業免許登録書類 ※公開年未定	大正08～09年	大正09
930103-07312	漁業免許書類	大正09年	大正13
930103-07313	漁業免許登録書類 ※公開年未定	大正10年	大正10
930103-07314	漁業免許書類	大正11年	大正11
930103-07315	漁業免許書類	大正12年	大正12
930103-07316	漁業免許書類	大正13年	大正13
930103-07317	漁業免許書類	大正14年	大正14
漁業免許登録受付簿			
930103-07344	登録受付簿	明治44年～大正12年	大正12
漁業免許登録決裁簿			
930103-07351	漁業登録決裁簿	大正06年07月～12年 02月	大正11
漁業権登録申請書嘱託書付属書類綴込帳			
930103-07343	登録申請書嘱託書付属書類綴込帳 水産 ※公開年未定	明治44年分	明治44
930103-07345	登録申請書嘱託書付属書類綴込帳 水産 ※公開年未定	明治45年,大正元年 分	大正01

請求番号	表 題	表 記 年	完 結 年
930103-08213	登録申請書嘱託書附属書類綴込帳 (水産) ※公開年未定	大正02年分	大正02
930103-07346	登録申請書嘱託書付属書類綴込帳 (水産) ※公開年未定 (一部非)	大正03年分	大正03
930103-07347	登録申請書嘱託書付属書類綴込帳 水産 ※公開年未定	大正04年分	大正04
930103-07348	登録申請書嘱託書付属書類綴込帳 水産 ※公開年未定	大正05年分	大正05
許可漁業関係			
930103-07372	水産事務簿 許可漁業	大正09年,大正10年 06月～07月	大正10
930103-07367	水産事務簿 許可漁業	大正10年06月～11年 05月	大正11
930103-07369	水産事務簿 許可漁業	大正10年06月～11年 05月	大正11
930103-07368	水産事務簿 許可漁業	大正10年08月～11年 09月	大正11
930103-07370	水産事務簿 許可漁業	大正10年08月～12年 07月	大正10
930103-07147	水産事務簿 (免許)	大正08年04月～11年 09月	大正11
930103-07373	許可漁業	大正09年～11年	大正11
漁業許可出願関係			
930103-07366	許可漁業一件書類	大正05年～10年	大正11
930103-07371	漁業許可一件書類 水産	大正07年10月～08年 04月	大正08
930103-07374	漁業許可書類 水産 一番	大正15年01月～06月	大正15
930103-07375	漁業許可書類 水産 二番	大正15年07月～昭和 元年12月	大正15
漁船改良補助関係			
930103-07212	改良漁船補助一件 水産	大正03～06年度	大正06
930103-07213	漁船改良補助書類	大正11～13年度	大正13
遠洋漁業用漁船改良補助関係			
930103-07219	遠洋漁船補助一件	大正06年度	大正06
930103-07220	遠洋漁船建造一件綴	大正07年度	大正08
遠洋漁業奨励金下付関係			
930103-07221	遠洋漁業奨励金下付書類 水産	大正08年～14年	大正14

秋田県庁文書群 ⑰
内務部勸業課

請求番号	表題	表記年	完結年
機船底曳網漁業台帳			
930103-07228	機船底曳網漁業台帳 第一号 自第壹号至第九〇号 秋田県	大正10年10月	大正10
930103-07229	機船底曳網漁業台帳 第二号 自第九一号至第一六〇号 秋田県	大正13年05月	大正10
機船底曳網漁業取締関係			
930103-07227	機船底曳網漁業取締書類 水産	大正10年～14年	大正14
県内水産会事務関係			
930103-07179	水産会設立解散書	大正11年01月～12月	大正11
930103-07180	水産会書類	大正11年～14年	大正14
漁業組合設立関係			
930103-07281	漁業組合設立書類	大正07年～13年	大正13
漁業組合事績調査			
930103-07283	漁業組合事績調査 水産	大正09年～11年	大正11
漁業組合台帳			
930103-07279	漁業組合台帳 秋田県	明治45年～大正06年	大正06
水産関係調査復命書			
930103-07153	復命書 水産	明治39年～大正04年	大正03
930103-07154	水産復命書綴 水産	明治42年度～大正03年	大正03
水産試験場事務関係			
930103-07178	水産試験場参考書類 水産	明治44年～大正04年	大正04
930103-06263	水産試験場関係書類	大正10年～14年	大正14
船川港利用関係			
930103-05711	船川港利用関係	大正12年～13年	大正13
船舶鑑札等関係			
930103-07236	船鑑札下付書類 水産 ※公開年未定 (一部非)	大正06年～12年	大正12
農商務省帆船隼丸沖合漁業調査関係			
930103-07177	隼丸一件 勸業課水産係	明治43～44年	明治44

請求番号	表 題	表 記 年	完 結 年
------	-----	-------	-------

海事水産博覧会関係

930103-07138	大正五年度海事水産博覧会一件 水産		大正05
--------------	----------------------	--	------

肥料製造売買営業免許関係

930103-06699	肥料売買営業免許綴	大正13年中	大正13
930103-06701	肥料製造営業免許綴	大正13年中	大正13

肥料製造売買営業者死亡廃止届

930103-06697	肥料製造営業者廃止死亡届綴	大正13年	大正13
930103-06698	肥料売買営業者死亡廃止届綴 ※公開年未定（一部非）	大正13年中	大正13

度量衡器関係通牒

930103-08190	通牒 甲 検定、製作 度量衡器検定所	明治37年～大正06年 度	大正06
930103-08191	通牒 乙 経費、免許、用具、雑事 度量衡器検定所	明治25年～大正05年	大正05

度量衡器販売免許交付関係

930103-08205	営業免許書類 ※公開年未定（一部非）	大正03年度	大正03
930103-08206	営業免許書類 ※公開年未定	大正04年度	大正04
930103-08207	営業免許書類 ※公開年未定	大正05年度	大正05

度量衡器製作修復販売営業関係

930103-08220	度量衡器製作販売営業二関スル願届 度量衡器検定所 ※公開年未定（一部非）	大正11年度	大正11
930103-08221	度量衡器製作修復販売営業二関スル願届 度量衡器検定所 ※公開年未定	大正14年度	大正14
930103-08222	度量衡器製作修復販売営業二関スル願届 度量衡器検定所 ※公開年未定	大正15～昭和元年度	大正15

度量衡器検定関係

930103-08201	検定用具二関スル書類 度量衡器検定所	大正05年度	大正05
--------------	-----------------------	--------	------

度量衡器検定成績表

930103-08208	度量衡器検定成績表 度量衡器検定所	大正03年度	大正03
930103-08209	度量衡器検定成績表 度量衡器検定所	大正04年度	大正05

秋田県庁文書群 ⑩
内務部勸業課、耕地課

請求番号	表題	表記年	完結年
930103-08210	度量衡器検定成績表 度量衡器検定所	大正05年度	大正06
度量衡器取締検査関係			
930103-08218	第一種第二種取締検査心得 度量衡検定所	大正06年	大正06
度量衡器出張検査関係			
930103-08212	復命書綴	大正02年度以降	大正02
度量衡器農務省諸報告			
930103-08194	本省諸報告綴 度量衡器検定所	明治43年度以降	大正15
逋信之部			
930103-06403	内務部勸業課事務簿 逋信之部 郵便電信 船舶 灯台浮標 全	明治36年～大正09年	大正09
勸業関係訓令通牒綴			
930103-11692	訓令通牒綴 雑	明治44年～大正05年	大正05
皇太子行啓上覧献上関係			
930103-08755	台覧品ニ関スル書類	大正14年	大正14
皇太子行啓旅館関係			
930103-12135	御旅館関係書類綴 御旅館係		大正14
930103-12139	御門鑑関係 御旅館係		大正14
鹿角郡町村略図面			
930103-01399	町村略図面綴	大正07年調製	大正07
関東大震災救護事務関係			
930103-08395	震災関係書類	大正12年09月～13年 12月	大正12
耕地課			
耕地整理施行関係			
930103-09598	仙北郡内小友村字区域変更図面 耕地整理国庫補助関係		大正15
930103-07486	国庫補助関係	明治43年01月～大正 03年01月	大正02

請求番号	表題	表記年	完結年
------	----	-----	-----

耕地整理組合事務関係

930103-07568	組合長選任認可関係	大正11年～12年	大正13
930103-07553	起債認可関係書類	大正12年～13年	大正13

耕地整理組合設立認可関係

930103-07521	組合設立認可書類	大正03年	大正03
930103-07522	組合設立認可書類 山本郡東雲村真壁地耕地整理組合	大正06年	大正06
930103-07523	耕地整理組合設立認可申請書	大正06年	大正06
930103-07525	組合設立認可関係	大正12年	大正11
930103-07535	組合設立並国有地編入認可書	大正12年	大正12
930103-07526	組合設立認可関係	大正13年	大正13

耕地整理地区設計書交付関係

930103-07609	設計書交付関係	大正元年	大正01
930103-07613	設計書交付関係	大正04年	大正04
930103-07614	設計書交付関係	大正05年	大正10
930103-07616	設計書交付関係	大正11年	大正15
930103-07617	設計書交付関係	大正12年	大正12
930103-07618	設計書交付関係	大正12年	大正13
930103-07610	設計書交付関係	大正02年～14年	大正14
930103-07612	設計書交付関係綴	大正03年～15年	大正15
930103-07615	設計書交付関係書類	大正05～15年	大正10
930103-07630	設計書変更認可申請	昭和02年01月	昭和02

耕地整理地区設計書

930103-07594	設計書 御堰耕地整理組合地区 参册ノ内其一	大正10年～13年	大正13
930103-07595	設計書 御堰耕地整理組合地区 参册ノ内其二	大正10年～13年	大正13
930103-07596	設計書 御堰耕地整理組合地区 参册ノ内其三	大正10年～13年	大正13
930103-07598	設計書 御堰耕地整理組合地区 参册之内其一	大正10年～13年	大正13
930103-07597	設計書 御堰耕地整理組合地区 三册之内其二	大正10年～13年	大正13

耕地整理地区内字区域変更関係

930103-07491	字区域変更調書 第八四四号	大正11年01月～06月	大正11
930103-07490	字区域変更調書 第八四五号	大正11年度	大正11
930103-07492	字区域変更調書 第八四六号	大正11年度	大正11

秋田県庁文書群 ⑩
内務部耕地課、会計課

請求番号	表題	表記年	完結年
930103-07493	字区域変更調書 第八四七号	大正12年	大正12
930103-07494	字区域変更調書 第八四八号	大正13年度	大正13
耕地整理組合換地処分認可関係			
930103-07582	換地処分認可書類 鹿角郡大湯村一本木耕地整理地区	大正06年	大正05
930103-07581	換地処分認可書類 仙北郡内小友村西部耕地整理組合	大正03年,06年	大正06
930103-07583	換地処分認可書 南秋田郡一日市村第一耕地整理組合	大正09年	大正09
930103-07590	処分認可関係書類	大正11年	大正11
930103-07585	換地説明書		大正11
耕地整理組合関係農商務省報告			
930103-07488	本省報告綴 八〇七	大正02年～06年	大正06
商業組合同業組合関係			
930103-08006	商業會議所及同業組合書類 商工	明治42年～大正06年	大正06
会計課			
内務省所管予算配付関係			
930103-09005	内務省所管予算書	大正06年度	大正07
930103-09024	内務省所管予算書	大正08年度	大正08
930103-09046	各省予算書 ※大蔵省、文部省、農商務省及び陸軍省の各所管予算配付関係とに重出	大正10年度	大正11
930103-10540	各省予算書 ※大蔵省、文部省、農商務省及び陸軍省の各所管予算配付関係に重出	大正11年度	大正12
930103-10543	大正十二年度各省予算書 ※大蔵省、文部省、農商務省及び逓信省の各所管予算配付関係に重出		大正12
930103-10544	各省予算書 ※大蔵省、文部省、農商務省及び逓信省の各所管予算配付関係に重出	大正13年度	大正13
930103-10546	各省所管予算書 ※大蔵省、文部省、農林省及び逓信省の各所管予算配付関係に重出	大正14年度	大正14
大蔵省所管予算配付関係			
930103-09003	大蔵省所管予算書 秋田県	大正06年度	大正06

請求番号	表 題	表 記 年	完 結 年
930103-09390	大蔵省所管予算書	大正07年度	大正07
930103-09046	各省予算書 ※内務省、文部省、農商務省及び陸軍省の各所管予算配 付関係に重出	大正10年度	大正11
930103-10540	各省予算書 ※内務省、文部省、農商務省及び陸軍省の各所管予算配 付関係に重出	大正11年度	大正12
930103-10543	大正十二年度各省予算書 ※内務省、文部省、農商務省及び通信省の各所管予算配 付関係に重出		大正12
930103-10544	各省予算書 ※内務省、文部省、農商務省及び通信省の各所管予算配 付関係に重出	大正13年度	大正13
930103-10546	各省所管予算書 ※内務省、文部省、農林省及び通信省の各所管予算配付 関係に重出	大正14年度	大正14
文部省所管予算配付関係			
930103-09392	文部省所管予算書	大正07年度	大正07
930103-09046	各省予算書 ※内務省、大蔵省、農商務省及び陸軍省の各所管予算配 付関係に重出	大正10年度	大正11
930103-10540	各省予算書 ※内務省、大蔵省、農商務省及び陸軍省の各所管予算配 付関係に重出	大正11年度	大正12
930103-10543	大正十二年度各省予算書 ※内務省、大蔵省、農商務省及び通信省の各所管予算配 付関係に重出		大正12
930103-10544	各省予算書 ※内務省、大蔵省、農商務省及び通信省の各所管予算配 付関係に重出	大正13年度	大正13
930103-10546	各省所管予算書 ※内務省、大蔵省、農林省及び通信省の各所管予算配付 関係に重出	大正14年度	大正14
農商務省所管予算配付関係			
930103-09394	農商務省所管予算書	大正06年度	大正07
930103-08929	農商務省所管予算書	大正07年度	大正07
930103-09046	各省予算書 ※内務省、大蔵省、文部省及び陸軍省の各所管予算配付 関係とに重出	大正10年度	大正11
930103-10540	各省予算書 ※内務省、大蔵省、文部省及び陸軍省の各所管予算配付 関係に重出	大正11年度	大正12
930103-10543	大正十二年度各省予算書 ※内務省、大蔵省、文部省及び通信省の各所管予算配付 関係に重出		大正12

秋田県庁文書群 ⑰
内務部会計課

請求番号	表 題	表 記 年	完 結 年
930103-10544	各省予算書 ※内務省、大蔵省、文部省及び通信省の各所管予算配付 関係に重出	大正13年度	大正13
930103-10546	各省所管予算書 ※内務省、大蔵省、文部省及び通信省の各所管予算配付 関係に重出	大正14年度	大正14
通信省所管予算配付関係			
930103-09004	通信省所管予算書 秋田県	大正06年度	大正06
930103-09391	通信省所管予算書	大正07年度	大正07
930103-09395	通信省所管予算書	大正08年度	大正08
930103-09047	通信省所管予算書	大正10年度	大正10
930103-10543	大正十二年度各省予算書 ※内務省、大蔵省、文部省及び農商務省の各所管予算配 付関係に重出		大正12
930103-10544	各省予算書 ※内務省、大蔵省、文部省及び農商務省の各所管予算配 付関係に重出	大正13年度	大正13
930103-10546	各省所管予算書 ※内務省、大蔵省、文部省及び農林省所管予算配付関係 に重出	大正14年度	大正14
陸軍省所管予算配付関係			
930103-09002	陸軍省所管予算書 国費	大正06年度	大正06
930103-08928	陸軍省所管予算書	大正07年度	大正07
930103-09022	陸軍省所管予算書	大正08年度	大正09
930103-09046	各省予算書 ※内務省、大蔵省、文部省及び農商務省の各所管予算配 付関係に重出	大正10年度	大正11
930103-10540	各省予算書 ※内務省、大蔵省、文部省及び農商務省の各所管予算配 付関係に重出	大正11年度	大正12
大蔵省所管貸付金債務者関係			
930103-10555	諸貸付金書類 (定期貸 据置貸) ※公開年未定	大正12～13年度	大正14
会計関係各官省進達書類			
930103-08797	各官省進達書類	明治41年～大正06年	大正06
930103-08798	各官省進達書類	大正07～09年	大正09
会計関係各省報告書			
930103-10535	各省報告書	大正08年度	大正09
930103-10536	各省報告書	大正09年度	大正10
930103-10537	各省報告書	大正10年度	大正11

請求番号	表 題	表 記 年	完 結 年
930103-10539	各省進達書類	大正10年分	大正11
930103-10538	各省報告書	大正10年～大正12年	大正12
930103-10541	各省報告書	大正11年度	大正12
930103-10542	各省報告書	大正12年度	大正13
930103-10545	各省報告書	大正13年度	大正14

県歳入予算参考書

930103-08924	県歳入予算材料	明治41年度	明治41
--------------	---------	--------	------

県歳入歳出外現金出納計算書

930103-10554	歳入歳出外現金出納計算書	大正11年度	大正11
930103-10556	歳入歳出外現金出納計算書 共三冊ノ内三	大正12年度	大正12
930103-10557	歳入歳出外現金出納計算書 共四冊内一 自秋田署 至五城目分署 秋田県	大正13年度	大正13
930103-10558	歳入歳出外現金出納計算書 共四ノ二 自大館署 至象潟分署 秋田県	大正13年度	大正13
930103-10559	歳入歳出外現金出納計算書 共四 内三 自大曲署 至増田署 秋田県	大正13年度	大正13
930103-10560	歳入歳出外現金出納計算書 共四ノ四 自湯沢署 至小坂分署 付当庁取扱分 秋田県	大正13年度	大正13

県歳入歳出外現金証憑書

930103-10550	歳入歳出外現金証憑書	大正09年度	大正09
930103-10551	歳入歳出外現金証憑書	大正10年度	大正10
930103-10552	歳入歳出外出納証憑書類 共 冊之内 本県出納官吏扱 秋田県	大正11年度	大正11
930103-10553	歳入歳出外出納証憑書 共二冊ノ二 (県ヲ除ク) 秋田県	大正11年度	大正11
930103-10561	歳入歳出外現金出納証憑書 (自秋田署至能代署) 共三冊ノ内一	大正14年度	大正14
930103-10562	歳入歳出外現金出納証憑書 (自二ツ井署至増田署) 共三冊ノ内二	大正14年度	大正14
930103-10563	歳入歳出外現金出納証憑書 自湯沢署至小坂署内本庁 共三冊ノ内三	大正14年度	大正14

県債事務関係

930103-10570	県債事務簿	大正06～11年度	大正11
--------------	-------	-----------	------

秋田県県債券台帳

930103-10569	秋田県々債券台帳 乙	明治43～大正10年度	大正10
930103-10571	秋田県々債券台帳 (社会事業資金) 日銀十年三月三十日発行五〇、〇〇〇 ノ口 昭和六年三月三十一日附債券 (現在残額) 別途発行 秋田県	大正10年03月	大正09

秋田県庁文書群 ⑰
内務部会計課

請求番号	表題	表記年	完結年
930103-10572	秋田県々債台帳 第二回(船川築港債)貯蓄十一年三月三十一日発行二一三、〇〇〇円ノ口 昭和三年二月十日完済 秋田県	大正10年度	大正10
930103-10574	秋田県々債券台帳 (社会事業資金)日銀十一年三月二十五日発行 九、〇〇〇ノ口 昭和六年三月三十一日附債券(現在残高)別途発行 秋田	大正11年03月	大正10
930103-10576	秋田県々債券台帳 (社会事業資金)日銀十二年三月三十一日発行 九〇、〇〇〇ノ口 昭和六年三月三十一日附債券(現在残額)別途発行 秋田県	大正12年03月	大正11
930103-10577	秋田県々債台帳 秋銀十二年三月三十一日発行 三三〇、〇〇〇 八八、〇〇〇ノ口 昭和三年二月十日完済 秋田県	大正12年03月	大正11
930103-10575	秋田県々債台帳 (十二年度繰越社会事業)日銀十三年六月三十日発行 五〇、〇〇〇ノ口 昭和六年三月三十一日附債券(現在残額)別途発行	大正12年度	大正12
930103-10578	秋田県々債台帳 社会事業資金 日銀十四年十一月二十日発行八〇、〇〇〇ノ口 昭和六年三月三十一日附債券(現在残額)別途発行	大正14年度	大正14
家禄金請取不足額御下付願			
930103-10602	家禄賞典禄給与出願書類	大正08~09年	大正09
船川築港費予算簿			
930103-09006	船川築港費歳出予算簿 秋田県	大正06年度	大正06
皇太子行啓事務関係			
930103-12090	行啓関係書類	明治41年07月	明治41
関東大震災義捐金関係			
930103-10605	東京地方災害義捐金品二関スル書類	大正12年09月	大正12
930103-10607	震災救護義捐金出納書類 分任収入官吏	大正12年09月	大正14
関東大震災義捐金出納簿			
930103-10604	東京地方災害義捐金出納簿 九月一日	大正12年09月	大正12
930103-10606	震災義捐金現金出納簿 分任出納官吏	大正12年度以降	大正14
帝都復興院臨時資金関係			
930103-10608	帝都復興院臨時資金前渡書類	大正12年12月	大正13

請求番号	表	題	表記年	完結年
------	---	---	-----	-----

警察部
衛生課

畜牛結核病検査成績

930103-06900 畜牛結核病検査成績 明治42年度 明治42

畜牛結核病検査報告綴

930103-06889 畜牛結核病検査報告綴 明治37～40年度 明治40

930103-06897 畜牛結核病検査報告一括
衛生課分室 明治41年度 明治41

930103-06902 畜牛結核病検査報告 明治43年 明治43

930103-06907 畜牛結核病検査報告 明治44年 明治44

930103-06912 畜牛結核病検査報告一括
畜産 明治45～大正元年度 明治45

930103-06913 畜牛結核病検査報告一括 大正02年度 大正02

秋田県庁組織変遷表
(明治40～大正15年)

明治40年～明治43年 (明治40年7月15日) 「秋田県処務細則」の改正	明治43年 (明治43年6月11日一部改正) 農務課と商工課を統合し農商課設置 農務課から耕地整理課を分離設置	明治44年～大正3年 (明治44年5月8日一部改正) 高等警察隊を設置	大正3年～大正9年 (大正3年7月11日一部改正) 農商課と耕地整理課を 農務課と勸業課に再編
--	---	--	---

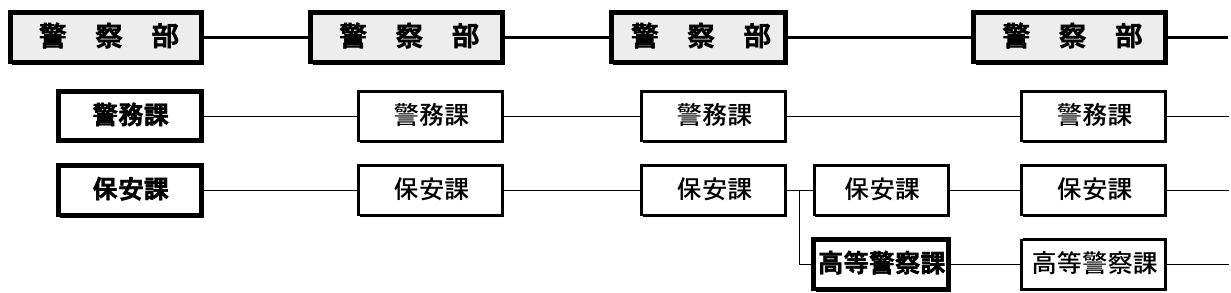
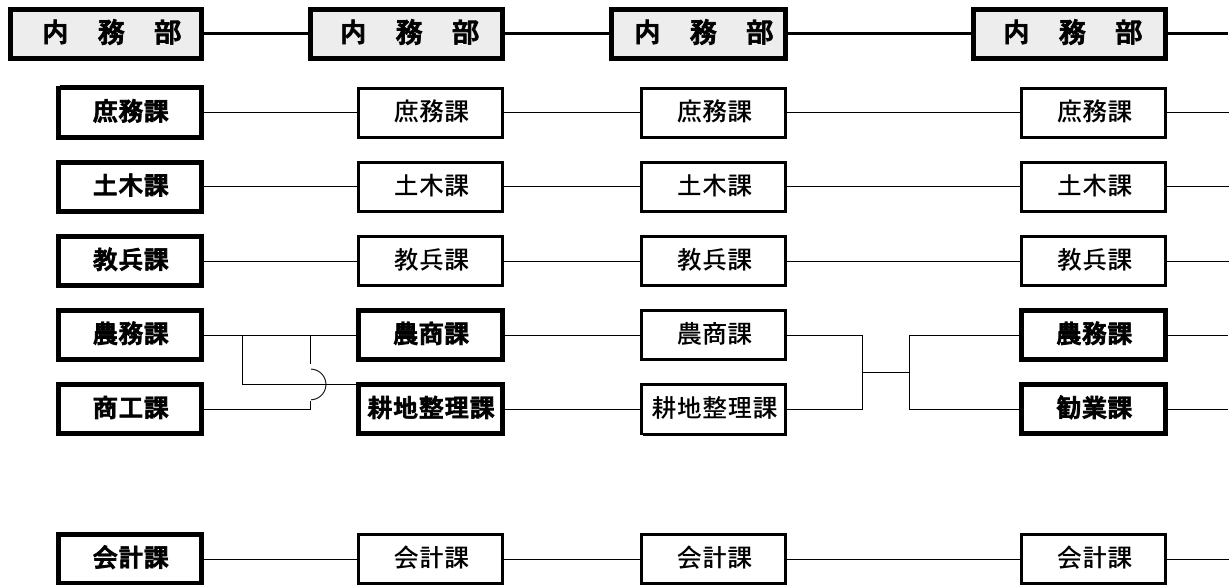
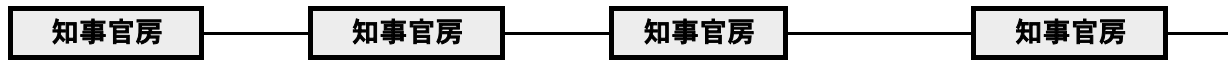

大正 9 年～大正 13 年 <small>(大正 9 年 9 月 3 日一部改正)</small> <small>農務課から耕地課を分離設置</small>	大正 13 年～大正 15 年 <small>(大正 13 年 3 月 18 日一部改正)</small> <small>農務課を廃止し勸業課に統合</small>	以下第 7 集 大正 15 年 (昭和元年) <small>(大正 15 年 6 月 29 日)</small> <small>「秋田県庁処務細則」制定</small>
--	---	---

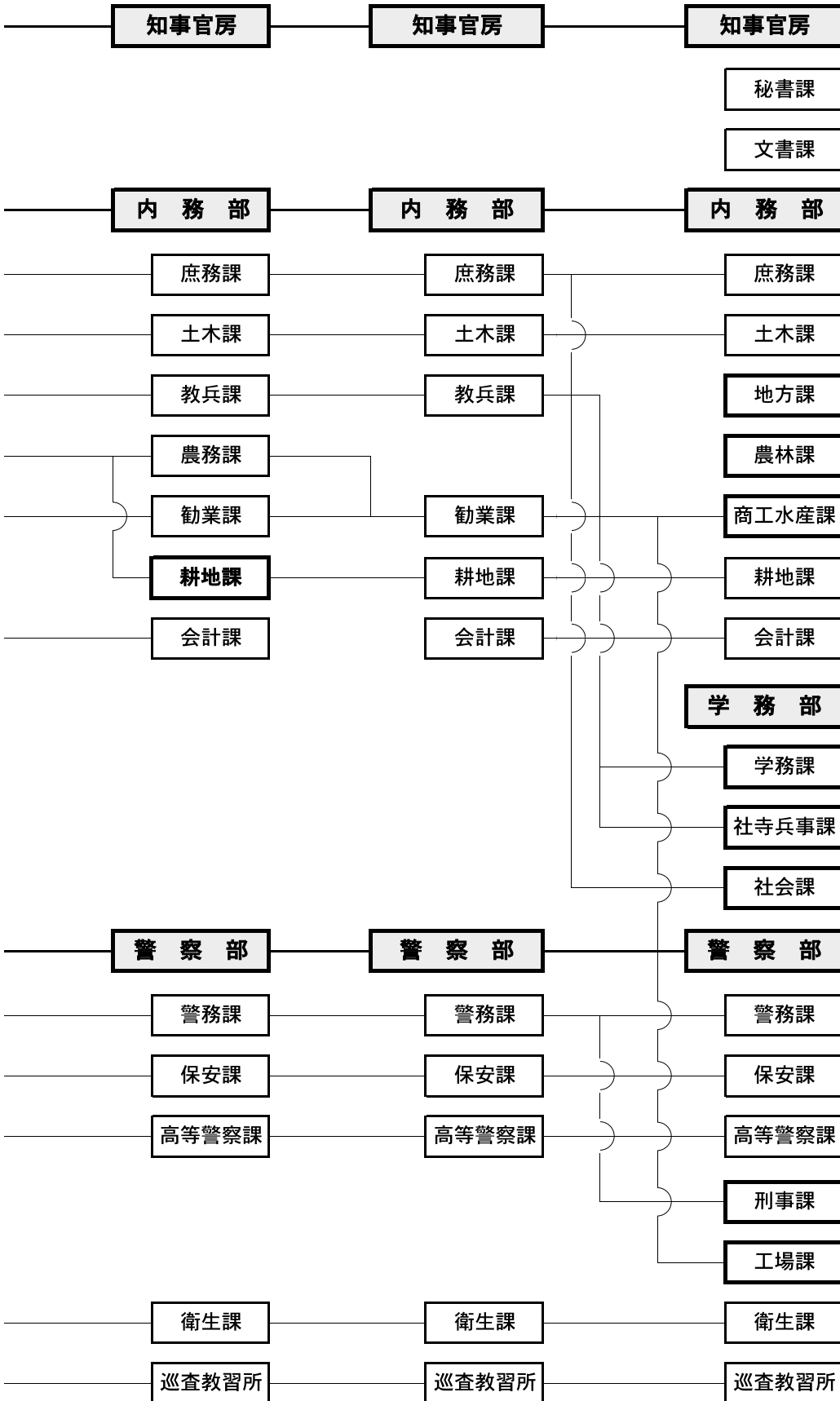

補 遺

● 『秋田県庁文書群目録』第1集について、再調査した結果、記載内容を次のとおり修正する。

P 47 (第一課記録掛)

文部省日誌

930103-11891 文部省日誌 明治5~6年 明治6
明治五年八月第一号ヨリ第十一号マテ 明治六年
一月第一号ヨリ 甲 全

P 51 (第一課記録掛)

官途必携

(前 略)

930103-13303 官途必携 明治5年6月 明治5
附録 卷之一 布令 自辛未十二月至壬申三月
甲印 共十四

930103-13304 官途必携 明治5年6月 明治5
附録 卷之二 自辛未十一月至壬申三月 規則、
罰責、賑恤 甲印 共十四

930103-13298 官途必携 明治5年7月 明治5
附録 卷之三 自辛未正月至同十一月 布令、規則、褒賞、
罰責、賑恤 甲印 共十四

(後 略)

P 83 (第一課記録掛)

工部省布達全書

930103-12614 新律綱領 明治3
甲 全 一六

P 86 (第一課記録掛)

新律綱領

930103-12893 工部省布達全書附録 明治1~8年 明治10

●『秋田県庁文書群目録』第2集について、再調査した結果、記載内容を次のとおり修正する。

P 10 (庶務課駅通掛)

郵便之部

930103-06306	庶務課駅通掛事務簿 郵便之部 壹番	明治11年12月～ 12年1月	明治12
930103-06308	庶務課駅通掛事務簿	明治12年2～5月	明治12
930103-06309	郵便之部 貳番		
930103-06310	※裏打ち補修後3分冊		

(後 略)

P 13 (庶務課記録掛)

大蔵省布達留

930103-11824	大蔵省布達留 甲号 明治九年一月一号ヨリ十二月三十号マテ 同十年一月一号ヨリ十二月四十三号マテ 同十一 年一月一号ヨリ十二月七十六号マテ	明治9～11年	明治11
930103-11826	大蔵省布達留 甲第一号ヨリ第三百三十五号マテ 甲ノ部無号附之	明治12年1～12月	明治11

(後 略)

P 22 (庶務課記録掛)

化学入門

(前 略)

930103-13315	化学入門 後編 六 廿九		明治3
930103-13315	化学入門 後編 七 廿九		明治3

P 46 (土木課諸務掛)

記録引送件名録

930103-05351	記録件名簿	明治7年12月～ 14年12月	明治24
--------------	-------	--------------------	------

P 53 (御巡幸御用掛)

行在所掛之部

(前 略)

930103-12006	御巡幸御用掛事務簿 行在所掛之部附土木掛之部 全世四冊之内 貳 ※土木掛之部に重出	明治14年8月中	明治14
930103-12007	御巡幸御用掛事務簿 行在所掛之部附土木掛之部 全世四冊之内 参 ※土木掛之部に重出	明治14年8～9月	明治14
930103-12008	御巡幸御用掛事務簿 行在所掛之部附土木掛之部 全世四冊之内 四 ※土木掛之部に重出	明治14年9月	明治14

(後 略)

土木掛之部

(前 略)

930103-12006	御巡幸御用掛事務簿 行在所掛之部附土木掛之部 全世四冊之内 貳 ※行在所掛之部に重出	明治14年 8 月中	明治14
930103-12007	御巡幸御用掛事務簿 行在所掛之部附土木掛之部 全世四冊之内 参 ※行在所掛之部に重出	明治14年 8 ~ 9 月	明治14
930103-12008	御巡幸御用掛事務簿 行在所掛之部附土木掛之部 全世四冊之内 四 ※行在所掛之部に重出	明治14年 9 月	明治14

(後 略)

P 54 (御巡幸御用掛)

警務掛之部

930103-12026	御巡幸御用掛事務簿 警務掛之部 全 全世四冊之内 拾六	明治14年 6 ~ 12 月	明治14
--------------	--------------------------------	----------------	------

会計掛之部

930103-12029	御巡幸御用掛事務簿 会計掛之部 一番 全世四冊ノ内 廿	明治14年 7 ~ 9 月	明治14
930103-12030	御巡幸御用掛事務簿 会計掛之部 二番 全世四冊ノ内 廿一 ※会計掛之部 三番 全世四冊ノ内 廿二 (明治15年 4 月~) を合綴	明治14年10月~ 15年 4 月	明治15

輦路便覧取調之部

930103-12028	御巡幸御用掛事務簿 輦路便覧取調之部 全世四冊ノ内 拾八 ※輦路便覧取調書類 全世四冊ノ内 拾九を合綴	明治14年 6 ~ 12 月	明治14
--------------	---	----------------	------

P 66 (庶務課記録掛)

内務省布達留

930103-11790	内務省布達留 告示附之	明治12~15年	明治15
--------------	----------------	----------	------

内務省達留

930103-13505	河港道路橋梁工費一村限別冊 乙第四拾七号達別冊 六四 但十四年内務省達 別冊 已 尅袋		明治14
930103-11793	内務省達留 乙号無号番外附之	明治14~15年	明治15

外務省布達留

930103-11772	外務省布達々留 布達達類 ※外務省達留に重出	明治 6 年~	明治18
--------------	---------------------------	---------	------

外務省達留

930103-11772	外務省布達々留 布達達類 ※外務省布達留に重出	明治6年～	明治18
--------------	----------------------------	-------	------

P 71 (勸業課農業掛)

育種之部

930103-06554	勸業課農事、農業掛事務簿 育種之部 全 ※秋田県庁文書群⑤の勸業課農事掛の育種之部に重出	明治14年1～12月	明治14
930103-06555	勸業課農業掛事務簿 育種之部 一番	明治15年1～3月	明治15
930103-06556	勸業課農業掛事務簿 育種之部 二番	明治15年3月	明治15
930103-06557	勸業課農業掛事務簿 育種之部 三番	明治15年3月	明治15
930103-06558	勸業課農業掛事務簿 育種之部 四番	明治15年4～6月	明治15
930103-06559	勸業課農業掛事務簿 育種之部 五番	明治15年7～10月	明治15
930103-06561	勸業課農業掛事務簿 育種之部 追加	明治15年11～12月	明治15
930103-06662	勸業課農業掛事務簿 育種之部 追加	明治15年1、3、 8、10、12月	明治15

P 71 (勸業課農業掛)

諸務之部

930103-05531	土木課諸務掛事務簿 諸務之部 一番	明治15年1～3月	明治15
930103-05533	土木課諸務掛事務簿 諸務之部 二番	明治15年4月	明治15
930103-05534	土木課諸務掛事務簿 諸務之部 三番	明治15年4月	明治15
930103-05535	土木課諸務掛事務簿 諸務之部 四番	明治15年5～6月	明治15
930103-05536	土木課諸務掛事務簿 諸務之部 五番	明治15年7～8月	明治15
930103-05537	土木課諸務掛事務簿 諸務之部 六番	明治15年9～11月	明治15
930103-05538	土木課諸務掛事務簿 諸務之部 七番	明治15年11～12月	明治15
930103-05532	土木課諸務掛事務簿 諸務之部 追加一番	明治15年2、6月	明治15
930103-05539	土木課諸務掛事務簿 諸務之部 一番	明治16年1～5月	明治16
930103-05540	土木課諸務掛事務簿 諸務之部 一番ノ別冊	明治16年2月	明治16

930103-05541	土木課諸務掛事務簿 諸務之部 二番	明治16年6～7月	明治16
930103-05542	土木課諸務掛事務簿 諸務之部 三番	明治16年7～12月	明治16

記録引送件名録

930103-05349	記録引送件名目録 一〇五	明治14年	明治14
--------------	-----------------	-------	------

P 80 (衛生課医事掛)

医員進退関係

940108-00127	医師・産婆調 ※「衛生課医事掛事務簿」医員進退之部を解体した可能性		明治14
940108-00133	県内医師・鍼灸調 ※「衛生課医事掛事務簿」医員進退之部を解体した可能性		明治14
940108-00137	秋田医学校、秋田病院 ※「衛生課医事掛事務簿」医員進退之部を解体した可能性		明治14
940108-00138	医業に関する取扱記録 ※「衛生課医事掛事務簿」医員進退之部を解体した可能性		明治14

P 95 (本局第一部)

官省上申伺指令書留

930103-11597	官省上申指令書留 壺番	明治17年1～6月	明治17
930103-11598	官省上申指令書留 式番	明治17年7～12月	明治17

各省卿訓示内達通牒留

930103-11596	訓示写留付内達内訓通牒回答	明治17年分	明治17
930103-11599	内訓々示内達通牒留	明治18年	明治18

P 101 (庶務課会務掛)

県会関係書類

930103-09086	県会二関スル決議書類 三冊之内甲号	明治16年度	明治16
930103-09088	県会二関スル決議書類 三冊之内乙号	明治16年度	明治16
930103-09087	県会二関スル決議書類 三冊之内丙号	明治16年度	明治16
930103-09091	県会二関スル決議書 三冊ノ内乙	明治17年度	明治17
930103-09092	県会二関スル決議書 三冊ノ内丙	明治17年度	明治17
930103-09097	明治十八年度県会予算調		明治17

930103-13510 十七年度県会議諸費予算別紙之通調整二付左案 明治16
御上申可相成哉

P 108 (庶務課文書掛)

法令全書

※930103-12952、12953、12954を『秋田県庁文書群目録』第3集の「秋田県庁文書群⑩」知事 官房P95
に移動

P 109 (庶務課文書掛)

秋田県史稿

(前 略)

930103-12243 秋田県史稿 明治15年 明治15
制度部 禁令 明治十五年分 十七年十二月
修史館へ進達ノ別冊 共七

930103-12242 秋田県史稿 明治15年 明治15
附録 官員履歴 郡吏履歴令 明治十五年分
十七年十二月修史館へ進達ノ別冊 共七

P 128 (会計課公債掛)

金禄公債証書利子金調帳

930103-02230 金禄公債証書利子金調帳 明治16年11月渡 明治16
南秋田郡 七百九十八号 五冊之内貳号

930103-02231 金禄公債証書利子金調帳 明治16年11月渡 明治16
南秋田郡 七百九十九号 五冊之内三号

930103-02232 金禄公債証書利子金調帳 明治16年11月渡 明治16
南秋田郡 八百号 五冊之内四号

930103-02233 金禄公債証書利子金調帳 明治16年11月渡 明治16
南秋田郡 八百一号 五冊之内五号

930103-02234 金禄公債証書利子金調帳 明治16年11月渡 明治16
南秋田郡 八百二号 追加第壹号

930103-02215 金禄公債証書明治十六年十一月渡利子金調帳 明治16年11月渡 明治16
追加第貳号 八百三号

930103-02373 新公債証書利子金調帳 明治16年11月渡 明治16
河辺郡 八百四号

930103-02182 金禄公債証書利子金調帳 明治16年11月渡 明治16
北秋田郡 八百五号

930103-02214 金禄公債証書利子金調帳 明治16年11月渡 明治16
由利郡 八百六号

930103-02183 金禄公債証書利子金調帳 明治16年11月渡 明治16
平鹿郡 八百七号

930103-02241 金禄公債証書利子金調帳 明治16年11月渡 明治16
仙北郡 八百八号

930103-02193 金禄公債証書利子金調帳 明治16年11月渡 明治16
山本郡 八百十号

930103-02201 金禄公債証書利子金調帳 明治17年11月渡 明治17
南秋田郡 第五号

930103-02372 金禄公債証書利子金調帳 明治17年11月渡 明治17
南秋田郡 第六号

930103-02200	金禄公債証書利子金調帳 南秋田郡 第拾五号 秋成社	明治17年11月渡	明治17
930103-02199	金禄公債証書利子金調帳 南秋田郡 第拾六号	明治17年11月渡	明治17
930103-02259	金禄公債証書利子金調帳 河辺郡	明治17年11月渡	明治17
930103-02364	金禄公債証書利子金調帳 北秋田郡	明治17年11月渡	明治17
930103-02210	金禄公債証書利子金調帳 由利郡	明治17年11月渡	明治17
930103-02248	金禄公債証書利子金調帳 仙北郡	明治17年11月渡	明治17
930103-02242	金禄公債証書利子金調帳 平鹿郡	明治17年11月渡	明治17
930103-02246	金禄公債証書利子金調帳 雄勝郡	明治17年11月渡	明治17
930103-02369	公債証書利子金調帳 山本郡	明治17年11月渡	明治17
930103-02197	新公債証書利子金調帳 南秋田郡	明治17年12月渡	明治17
930103-02238	新公債証書利子金調帳 仙北郡	明治17年12月渡	明治17
930103-02247	新公債証書利子金調帳 雄勝郡	明治17年12月渡	明治17
930103-02235	金禄公債証書利子金調帳 南秋田郡 大町壺丁目横町寺町馬口旁町役場部内 但一号 各町 四冊ノ内	明治18年 5 月渡	明治18
930103-02236	金禄公債証書利子金調帳 南秋田郡 八橋村役場部内 但二号 秋成社 四冊ノ内	明治18年 5 月渡	明治18
930103-02237	金禄公債証書利子金調帳 南秋田郡 上中島本町保戸野愛宕町役場部内 但壺号 川反通 二冊ノ内	明治18年 5 月渡	明治18
930103-02177	金禄公債証書利子金調書 北秋田郡	明治18年 5 月渡	明治18
930103-02265	金禄公債証書利子金調帳 仙北郡	明治18年 5 月渡	明治18
930103-02267	金禄公債証書利子金調書 平鹿郡	明治18年 5 月渡	明治18
930103-02266	新公債証書利子金調帳 仙北郡	明治18年 6 月渡	明治18
930103-02176	新公債証書利子金調帳 北秋田郡	明治18年 6 月渡	明治18
930103-02195	新公債証書利子金調帳 南秋田郡	明治18年 6 月渡	明治18
930103-02367	新公債証書利子金調帳 山本郡	明治18年 6 月渡	明治18

P 130 (会計課公債掛)

金禄公債台帳抜書

930103-02172	金禄公債証書台帳抜紙 八百五十一号 共二十八冊	明治19
930103-02164	金禄公債台帳抜紙 八百五十一号 共二十八	明治19
930103-02175	金禄公債台帳抜紙 八百五十一号 共二十八冊	明治19
930103-02171	金禄公債台帳抜紙 八百五十一号 共二十八冊	明治19
930103-02169	金禄公債台帳抜紙 八百五十一号 共二十八冊	明治19
930103-02170	金禄公債台帳抜紙 八百五十一号 共二十八冊	明治19
930103-02166	金禄公債台帳抜紙 八百五十一号 共二十八冊	明治19
930103-02167	金禄公債台帳抜紙 八百五十一号 共二十八冊	明治19
930103-02173	金禄公債台帳抜紙 八百五十一号 共二十八冊	明治19
930103-02174	金禄公債台帳抜紙 八百五十一号 共二十八冊	明治19
930103-02165	金禄公債台帳抜紙 八百五十一号 共二十八冊	明治19
930103-02168	金禄公債証書台帳抜紙 八百五十一号 共二十八冊	明治19
930103-02376	金禄公債台帳抜紙 八百五十一号 共二十八冊	明治19

●『秋田県庁文書群目録』第3集について、再調査した結果、記載内容を次のとおり追加修正する。

P 16 (庶務課第三部)

※「各郡全図」のシリーズを「秋田県庁文書群⑩」の第一部庶務課(P102)に移動

P 19 (会計課第四部)

金禄公債証書利子金調帳

930103-02270	金禄公債証書利子金調書 県有	明治18年11月渡	明治18
930103-02209	金禄公債証書利子金調帳 南秋田郡 東根小屋町役場部内 中通 十一月 四日渡 三冊ノ内 一番午前	明治18年11月渡	明治18
930103-02208	金禄公債証書利子金調帳 南秋田郡 東根小屋町役場部内 亀ノ丁通り 十一月四日渡 三冊ノ内 二番午前	明治18年11月渡	明治18
930103-02371	公債証書利子金調帳 南秋田郡 手形本新町役場部内 十一月四日渡 三冊ノ内 三番午後	明治18年11月渡	明治18

930103-02203	金禄公債証書利子金調帳 南秋田郡 上中島本町保戸野愛宕町役場部内 但壱号 川反通 十一月五日渡 二冊ノ内 四番午前	明治18年11月渡	明治18
930103-02206	金禄公債証書利子金調帳 南秋田郡 保戸野愛宕町同表鉄砲町役場部内 但二号 中丁通 五番午前午後保戸野表鉄砲町	明治18年11月渡	明治18
930103-02219	金禄公債証書利子金調書 南秋田郡 大町壱丁目役場部内 但三号第一銀行 十八年十一月渡	明治18年11月渡	明治18
930103-02205	金禄公債証書利子金調帳 南秋田郡 大町壱丁目横町寺町馬口旁町役場部内 但一号各町 十一年七月渡 七冊ノ内一 八番	明治18年11月渡	明治18
930103-02370	金禄公債証書利子金調書 南秋田郡 大町壱丁目役場部内 但二号感恩講 十一月七日渡 七冊ノ内二	明治18年11月渡	明治18
930103-02202	金禄公債証書利子金調帳 南秋田郡 大町壱丁目役場部内 但四号第四十八 銀行 十一月七日渡 七冊ノ内四 十一二十三 番合併	明治18年11月渡	明治18
930103-02207	金禄公債証書利子金調帳 南秋田郡 川尻村分三役場部内 但一号 十一月 七日渡 七冊ノ内五 十四番	明治18年11月渡	明治18
930103-02260	金禄公債証書利子金調帳 南秋田郡 八橋村役場部内 但二号 秋成社 十一月七日渡 七冊ノ内六 十五番	明治18年11月渡	明治18
930103-02261	金禄公債証書利子金調帳 河辺郡 百三段新屋村外四ヶ村役場部内 十一月 七日渡	明治18年11月渡	明治18
930103-02149	金禄公債証書利子金納書 平鹿郡	明治18年11月渡	明治18
930103-02366	新公債証書利子金調帳 山本郡	明治18年12月渡	明治18
930103-02365	新公債証書利子金調帳 北秋田郡	明治18年12月渡	明治18
930103-02196	新公債証書利子金調書 南秋田郡	明治18年12月渡	明治18
930103-02374	新公債証書利子金調帳 仙北郡	明治18年12月渡	明治18
930103-02375	金禄公債証書利子金調帳 雄勝郡	明治18年12月渡	明治18
930103-02184	金禄公債証書利子金調書 北秋田郡	明治19年5月渡	明治19
930103-02185	金禄公債証書利子金調書 北秋田郡 追加	明治19年5月渡	明治19
930103-02245	金禄公債証書利子金調帳 山本郡 追加	明治19年5月渡	明治19
930103-02217	金禄公債証書利子金調帳 由利郡	明治19年5月渡	明治19

930103-02253	金禄公債証書利子金調帳 仙北郡	明治19年	明治19
930103-02252	金禄公債証書利子金調帳 雄勝郡	明治19年5月	明治19

P 41 (会計課公債部)

金禄公債関係

930103-02257	金禄公債十九年十一月渡金利子支払未済銀行ヨリ通報		明治19
930103-02271	明治十九年十二月渡四分利付新公債利子報告表 秋田県 十九年十一月八日報告	明治19年2月	明治19

P 55 (第一部文書課)

本県告示留

930103-11082	本県告示留 自八月一二六号至十二月第二〇七号 乾号 貳番	明治17年	明治17
930103-11062	本県告示留	明治16~17年	明治17
930103-11063	明治従十六年十一月至十七年六月 掲号 壹番 ※裏打ち補修後2分冊		
930103-11083	本県告示留 自六月六〇号至九月第一三九号 掲号 二番	明治17年	明治17
930103-11084	本県告示留 自九月一四〇号至十二月第二四一号 掲号 三番	明治17年	明治17
930103-11089	本県告示留 自一月第壹号至十二月第百七十七号 乾号 全	明治18年	明治18
930103-11088	本県告示留 自一月第壹号至四月第百四十六号 掲号 壹番	明治18年	明治18
930103-11086	本県告示留 自四月第四十七号至六月第九十号 掲号 貳番	明治18年	明治18
930103-11087	本県告示留 明治十八年自六月第九十一号至十二月第百十九号、 同十九年一月第一号ヨリ四月第九号マテ 掲号 三番	明治18~19年	明治19
930103-11092	本県告示留 自四月壹号至七月第七十九号 乙号 全	明治19年	明治19
930103-11093	本県告示留 自八月八十号至十二月第百七十一号	明治19年	明治19
930103-11091	本県告示留 自一月壹号至四月第五十九号 乾号 全	明治19年	明治19
930103-11096	本県告示 全	明治20年	明治20

P 61 (第一部勸業課)

漁業之部

(前 略)

930103-06992	第一部勸業課事務簿 水産之部 四番	明治21年10月中旬~ 12月	明治21
--------------	----------------------	--------------------	------

930103-06993	第一部勸業課事務簿 水産之部 全 ※秋田県庁文書群②の内務部第二課農工商係、 同④の内務部第五課農工商係の漁業之部に重出	明治21～30年	明治30
--------------	---	----------	------

P 76 (第一部庶務課)

本県告示留

930103-11095	秋田県告示 壺番 自一月第一号至五月第六十四号	明治20年	明治20
--------------	----------------------------	-------	------

P 115 (知事官房秘書係)

任免恩賞関係

930102-30384	職員 任免	明治24年	明治24
930102-30386	職員 任免	明治25年	明治25

P 118 (知事官房秘書係)

衆議院議事速記録

930103国会-08	衆議院議事速記録 第四回	明治25年	明治25
-------------	-----------------	-------	------

P 129 (内務部第一課庶務係)

法規提要

930103-11925	法規提要 目録 第一類帝国憲法、帝国議会 第二類公文、 曆、訴願、出版 第三類運輸、通信、船舶 第四 類土地、鉱山、森林 第五類会計、官有財産、租 税、第六類地方制度 上巻 第十二号 参事官室 備		明治25
930103-11926	法規提要 目録 第十八類官制 第十九類官職、俸給、旅費、 第二十類勲章、位記 第二十一類服務、懲戒 第 二十二類任免 第十二号 参事官室備		明治25

P 131 (内務部第二課農工商係)

漁業之部

930103-07000	第二課農工商係事務簿 水産之部 全	明治23年10～12月	明治23
930103-07001	第二課農工商係事務簿 水産之部 一番	明治24年 1～5月	明治24
930103-07002	第二課農工商係事務簿 水産之部 二番	明治24年 5～9月	明治24
930103-07003	第二課農工商係事務簿 水産之部 三番	明治24年10～11月	明治24
930103-07004	第二課農工商係事務簿 水産之部 四番	明治24年11～12月	明治24
930103-07006	第二課農工商係事務簿 水産之部 壺番	明治25年 1～3月	明治25

930103-07007	第二課農工商係事務簿 水産之部 貳番	明治25年3～5月	明治25
930103-07008	第二課農工商係事務簿 水産之部 三番	明治25年5～8月	明治25
930103-07009	第二課農工商係事務簿 水産之部 四番	明治25年8～10月	明治25
930103-07010	第二課農工商係事務簿 水産之部 五番	明治25年11～12月	明治25
930103-07011	第二課農工商係事務簿 水産之部 壹番	明治26年1～3月	明治26
930103-07012	第二課農工商係事務簿 水産之部 貳番	明治26年3～4月	明治26
930103-07013	第二課農工商係事務簿 水産之部 三番	明治26年4～6月	明治26
930103-07014	第二課農工商係事務簿 水産之部 四番	明治26年6～11月	明治26
930103-07015	第二課農工商係事務簿 水産之部 五番	明治26年11～12月	明治26
930103-07016	第二課農工商係事務簿 水産之部 追加ノ上	明治26年11月	明治26
930103-07017	第二課農工商係事務簿 水産之部 追加ノ下	明治26年11月	明治26
930103-06993	第二五課勸業掛事務簿 水産之部 全 ※秋田県庁文書群⑩の第一部勸業課、同⑭の 内務部第五課農工商係の漁業之部に重出	明治21～30年	明治30

P 142 (内務部第三課学務係)

学事諸法令

930103-11911	学事諸法令	明治25年1～12月	明治25
930103-11912	学事諸法令	明治26年	明治26

● 『秋田県庁文書群目録』第4集について、再調査した結果、の記載内容を次のとおり追加修正する。

P 36 (知事官房秘書係)

譴責関係

930102-30307	譴責	明治10年以来	明治28
930102-30417	譴責	明治29年以来	明治29

P 46 (内務部第三課学務係)

経済之部

930103-03404	第三課学務掛事務簿 学校経済ノ部 壹番	明治30年1～3月	明治30
930103-03405	第三課学務掛事務簿 学校経済之部 二番	明治30年3～6月	明治30

930103-03406	第三課学務掛事 簿 学校経済ノ部 三番 ※公開年未定(一部非)	明治30年 6～12月	明治30
930103-03407	第三課学務掛事務簿 学校経済之部 壹番 ※2009 (一部非)	明治31年 1～6月	明治31
930103-03408	第三課学務掛事務簿 学校経済之部 二番 ※公開年未定(一部非)	明治31年 6～12月	明治31

P 51 (内務部第五課農工商係)

漁業之部

930103-06993	第二五課勸業掛事務簿 水産之部 全 ※秋田県庁文書群⑩の第一部勸業課、同⑭の 内務部第五課農工商係の漁業之部に重出	明治21～30年	明治30
930103-07030	第五課農工商係事務簿 水産之部 一番	明治30年 1～3月	明治30

(後 略)

P 105 (内務部第三課学務係)

職務之部

(前 略)

930103-03606	第三課学務第一掛第二掛事務簿 学校学務職員之部 六番 ※第一係と第二係の職務之部に重出 ※公開年未定 (一部非)	明治33年10～11月	明治33
930103-03607	第三課学務第一掛第二掛事務簿 学校学務職員之部 七番 ※第一係と第二係の職務之部に重出 ※公開年未定	明治33年12月	明治33

(後 略)

P 111 (内務部第三課第一係)

職務之部

(前 略)

930103-03606	第三課学務第一掛第二掛事務簿 学校学務職員之部 六番 ※学務係と第二係の職務之部に重出 ※公開年未定 (一部非)	明治33年10～11月	明治33
930103-03607	第三課学務第一掛第二掛事務簿 学校学務職員之部 七番 ※学務係と第二係の職務之部に重出 ※公開年未定	明治33年12月	明治33

(後 略)

P 113 (内務部第三課第二係)

職務之部

(前 略)

930103-03606	第三課学務第一掛第二掛事務簿 学校学務職員之部 六番 ※学務係と第一係の職務之部に重出 ※公開年未定 (一部非)	明治33年10～11月	明治33
--------------	---	-------------	------

930103-03607	第三課学務第一掛第二掛事務簿 学校学務職員之部 七番 ※学務係と第一係の職務之部に重出 ※公開年未定	明治33年12月	明治33
--------------	---	----------	------

(後 略)

P 157 (第二部社寺軍務課社寺係)

宗教事務関係

930103-02622	宗教二関スル事務簿 ※2026	明治37、38年	明治38
930103-02623	宗教二関スル事務簿 ※2007	明治39年	明治39

●『秋田県庁文書群目録』第5集について、再調査した結果、記載内容を次のとおり追加修正する。

P 13 (知事官房)

高等官任免恩賞関係

(前 略)

930102-30627	高等官任免 ※2025	大正13年	大正13
930102-30638	高等官任免 ※2019 (一部非)	大正14年	大正14

P 14 (知事官房)

※シリーズ名「判任官任免恩賞関係」を「判任官以下任免恩賞関係」に改称

P 21 (知事官房)

贈位関係

930103-11441	贈位二関スル書類	明治40～大正04年	大正04
930103-11442	上申セシ詮議未済ノ分 ※補修後2分冊		

(後 略)

P 61 (内務部庶務課)

※「秋田県債台帳」のシリーズを削除

P 71 (内務部庶務課)

町村長助役選挙認可上申書

(前 略)

930102-09927	町村長助役認可書類 共三冊ノ一 ※2019	大正07年	大正07
930102-09928	町村長助役認可書類 共三冊ノ二	大正07年	大正07
930102-09929	町村長助役認可書類 共三冊ノ三 ※2019	大正07年	大正07
930102-09930	町村長助役認可書類 共二冊ノ一 ※2020	大正08年	大正08
930102-09931	町村長助役認可書類 共三冊ノ一 ※2021	大正09年	大正09

930102-09932	町村長助役認可書類 共三冊ノ二 ※2021	大正09年	大正09
930102-09933	町村長助役認可書類 共三冊ノ三 ※2021 (一部非)	大正09年	大正09
930102-09935	町村長助役認可書類 共三冊ノ二 ※2022	大正10年	大正10
930102-09934	町村長助役認可書類 共三冊ノ三 ※2008	大正10年	大正10
930102-09936	町村長助役認可上申書類 共二冊ノ一 ※2022	大正11年	大正11
930102-09937	町村長助役認可上申書類 共二冊ノ二 ※2023	大正11年	大正11
930102-09938	町村長助役認可上申書類 ※2024	大正12年	大正12
930102-09939	町村長助役認可上申書類	大正12年	大正12
930102-09940	町村長助役認可上申書類 共二冊ノ一	大正13年	大正13
930102-09941	町村長助役認可上申書類 共二冊ノ二 ※2025	大正13年	大正13

P 74 (内務部庶務課)

公務吏員犯罪関係

930102-08746	公務吏員犯罪関係書類 ※2021	大正07年以降	大正09
930102-09788	公務吏員犯罪関係書類 ※2022	大正10年	大正10

P 75 (内務部庶務課)

訴願裁決関係

(前 略)

930102-09864	訴願訴訟書類 共二冊ノ一 ※公開年未定	大正08~09年	大正09
930102-09865	訴願訴訟書類 共二冊ノ二 ※公開年未定	大正08~09年	大正09
930102-09866	訴願訴訟書類 共二冊ノ一 ※公開年未定	大正10年	大正10
930102-09867	訴願訴訟書類 共二冊ノ二 ※公開年未定	大正10年	大正10
930102-09870	訴願書類 ※2024	大正11~12年	大正12

P 78 (内務部庶務課)

恤救者異動台帳

930102-00809	恤救者異動台帳 共二冊ノ一 ※2008	明治35年以降	明治41
930102-00810	恤救者異動台帳 共二冊ノ二 ※公開年未定	明治35年以降	大正10
930102-00812	恤救者異動台帳 ※公開年未定 (一部非)	明治36年以降	大正10

P 79 (内務部庶務課)

尼港事件殉難者義捐金配付關係

930102-08338 尼港殉難者義捐金配付書類 大正09年 大正10
 ※公開年未定

P 123~124 (内務部土木課)

官有地払下貸付之部

(前 略)

930102-04741 内務部土木課事務簿 大正07年01月 大正07
 官有地払下及貸附之部 二番

 930102-04742 内務部土木課事務簿 大正07年01~02月 大正07
 官有地払下及貸附之部 三番
 ※公開年未定 (一部非)

 930102-04743 内務部土木課事務簿 大正07年03月 大正07
 官有地払下及貸附之部 四番

 930102-04744 内務部土木課事務簿 大正07年03月 大正07
 官有地払下及貸附之部 五番

 930102-04745 内務部土木課事務簿 大正07年03~04月 大正07
 官有地払下及貸附之部 六番 ※公開年未定 (一部非)

 930102-04746 内務部土木課事務簿 大正07年04~05月 大正07
 官有地払下及貸附之部 七番
 ※公開年未定 (一部非)

 930102-04747 内務部土木課事務簿 大正07年05~06月 大正07
 官有地払下及貸附之部 八番

 930102-04748 内務部土木課事務簿 大正07年06~07月 大正07
 官有地払下及貸附之部 九番

 930102-04749 内務部土木課事務簿 大正07年08~10月 大正07
 官有地払下及貸附之部 十番

 930102-04751 内務部土木課事務簿 大正08年01月 大正08
 官有地払下及貸附之部 一番

 930102-04752 内務部土木課事務簿 大正08年02~03月 大正08
 官有地払下及貸附之部 二番
 ※公開年未定 (一部非)

(後 略)

P 129~130 (内務部土木課)

土地収用之部

(前 略)

930102-05263 内務部土木課事務簿 大正07年01~02月 大正07
 土地収用之部 一番 ※公開年未定(一部非)

 930102-05264 内務部土木課事務簿 大正07年02~03月 大正07
 土地収用之部 二番

 930102-05265 内務部土木課事務簿 大正07年04~05月 大正07
 土地収用之部 三番

 930102-05266 内務部土木課事務簿 大正07年06~08月 大正07
 土地収用之部 四番

 930102-05267 内務部土木課事務簿 大正07年08~09月 大正07
 土地収用之部 五番 ※公開年未定

930102-05268	内務部土木課事務簿 土地収用之部 六番 ※公開年未定(一部非)	大正07年10~11月	大正07
930102-05269	内務部土木課事務簿 土地収用之部 七番	大正07年11~12月	大正07

(後 略)

P 132 (内務部土木課)

地理雑之部

(前 略)

930102-05122	内務部土木課事務簿 地理雑款 七番	大正06年01~11月	大正06
930102-05124	内務部土木課事務簿 地理雑款之部 一番 ※2016 (一部非)	大正07年01~03月	大正07
930102-05125	内務部土木課事務簿 地理雑款之部 二番 ※公開年未定(一部非)	大正07年04~08月	大正07
930102-05126	内務部土木課事務簿 地理雑款之部 三番	大正07年09~12月	大正07

(後 略)

平成21年1月30日印刷

平成21年1月30日発行

秋田県庁文書群目録 第6集

編集者 秋 田 県 公 文 書 館

発行者

〒010-0952 秋田市山王新町14-31

TEL 018-866-8301

印刷所 有限会社 暁印刷

〒010-0914 秋田市保戸野千代田町7-31

TEL 018-863-3380

この印刷物は650部印刷し、印刷単価は1部あたり360円です