

AKITAVISION

あきたびじょん

特集

すごいぞ地熱 知ろう! 地熱の可能性

2023 3・4 月号

令和5年3月1日発行[第258号]



大地の恵み ”地熱野菜“

今号の表紙

地熱を利用した乾燥野菜(湯沢市)

地熱は、発電のほか、観光、農業、食品加工など、さまざまな産業で活用されています。湯沢市で製造されている乾燥野菜もその一つ。約90度の温泉水(源泉)を熱源に、野菜や果物を熱風で乾燥させて作ります。乾燥野菜の背景に使用したのは、湯沢市院内付近で採取される火山灰などが、固まってきた「院内石」です。

撮影協力(院内石):(株)木村酒造/湯沢市

国際クルーズの 受け入れを再開します

県では、港周辺のにぎわい創出や地域経済の活性化を目指し、クルーズ船の誘致に取り組んでいます。

国内で新型コロナウイルス感染症が確認されて以降、受け入れを見合わせてきましたが、昨年5月、国内クルーズに限って、受け入れを再開しました。また、昨年11月には、国が国際クルーズの受け入れ再開を発表。本県も再開に向けて、準備を進めています。



クルーズ船の寄港は、どんな効果があるの？



港周辺のにぎわいづくりと 交流の促進

地域住民との交流は、旅の楽しみの一つ。旅行者との交流を通してにぎわいを創出します。



県の特産品などのPR

船内での食事に「サキホコレ」を提供するなど、県の特産品をPRする絶好の機会です。



県内観光による 地域経済への波及

観光、食事、土産品の購入などによる地域経済への波及効果が期待できます。

新型コロナウイルスへの対策

※感染症対策は社会情勢などを踏まえ、変更となる可能性があります。

Q1 主な感染症対策は？

- 乗船前3日以内の陰性を確認します。
- 乗船前、質問票により、健康に異常がないことを確認します。
- レストランや劇場などの船内施設では、人数制限等を行います。

Q2 船内の医療体制は？

- 船医が常駐しています。
- 体調がすぐれない場合は、速やかに検査を実施できる体制となっています。

Q3 クルーズ船で感染者が発生した場合の対応は？

国内を
周遊する
内航
クルーズ

寄港地で感染者を下船させた上で、クルーズを継続します。感染者はそれぞれの地域の療養施設などで隔離します。

海外を
航程に含む
国際
クルーズ

感染者をクルーズ船内で隔離し、クルーズを継続します。

※ただし、船医が陸上での治療が必要と判断した場合、保健所に対し、医療機関での受け入れを要請します。

令和5年のクルーズ船寄港回数(予定)

	内航クルーズ	外航クルーズ	合計
秋田港	1	20	21
船川港	1	0	1
能代港	0	2	2
合計	2	22	24



©MSCクルーズジャパン



MSC ベリッシマ

[総トン数] 171,598トン
[全 長] 315.83m
[乗客定員] 4,488人
[船 籍] マルタ

日本に就航するクルーズ船として
最大規模!

寄港日

5月10日水、19日金、
8月28日月、9月6日水、
10月20日金、29日日 全て[秋田港]

入港予定 8:00 出港予定 16:00

アザマラ・クエスト



[総トン数] 30,277トン
[全 長] 181.00m
[乗客定員] 702人
[船 籍] マルタ

©アザマラ

国際クルーズ受け入れ再開後、
記念すべき第1船目の寄港になります!

3月22日水 [秋田港] 入港 8:00 出港 18:00

シルバー・ミューズ



[総トン数] 40,791トン
[全 長] 212.80m
[乗客定員] 596人
[船 籍] パハマ

©シルバークルーズ日本支社

2017年就航のクルーズ船が今回初めて
秋田県に寄港します!

3月23日木 [秋田港] 入港 8:00 出港 18:00

県民の皆さまへのご案内とお願い

- 記載した寄港スケジュール及び寄港回数は、令和5年2月2日時点の予定です。最新の情報は、美の国あきたネットでご確認ください。
- 港への立ち入り、船内見学など県民の皆さまを対象とするイベントの実施等については、新型コロナウイルス感染症の状況を踏まえながら、適宜判断し、随時、美の国あきたネットでご案内します。
- クルーズで来県するお客さまを温かくお迎えください。

詳しくは
こちらから



お問い合わせ先 県港湾空港課 ☎018-860-2541

＝ 選ばれている秋田県！ ＝

「秋田県誘致企業」増えています



県では、女性や若者の雇用機会の創出につなげるため、成長産業を中心に企業の誘致活動を推進しています。

コロナ禍を契機に本社機能や生産拠点を地方に分散する動きも追い風となり、新たな「秋田県誘致企業」は、令和3、4年度と2年連続で2桁増に。経済の活性化に期待が膨らみます。

「秋田県誘致企業」 とは？



県では、県内に工場等を新設・増設、移転を行う企業のうち、一定の要件を満たす企業を「秋田県誘致企業」と認定しています。認定を受けた企業は県内で375社（令和5年1月31日現在）操業しています。

📢 誘致企業の声

新しい技術が登場し、発展目覚ましい自動車・バイク業界において、当社はメーターに組み込むソフトウェアの開発を担っています。

本社は新潟県にあり、同じく日本海側にある秋田県とは、努力家タイプの優れた人財が多いという点で親和性を感じています。今後、秋田センターを拡充し、秋田県の産業発展に貢献してまいります。

(株)NS・コンピュータサービス
エンベデッドシステム部
しばた じゅんぺい
柴田 準平さん



(株)東海理化トウホクは、自動車用アウターミラーやシフトレバーなどを製造する(株)東海理化(本社：愛知県)の東北初の拠点として設立された新会社です。秋田県からの産業強化に対する強い思いを受けて進出を決めました。

今後一日も早く県内企業の一員として地域に根付き信頼され、地域社会に貢献できるよう経営に取り組んでまいります。

※手に持っているものは「自動車のシフトレバー」です

(株)東海理化トウホク
代表取締役社長
ふくだ かずなり
福田 一成さん



右記2つとも
当てはまる方へ

- B型肝炎ウイルスに感染している
- 昭和16年7月2日～昭和63年1月27日生まれ

ご存じですか？ B型肝炎 給付金

症状に応じた額の給付金を国から受け取れる可能性があります。

対象者から母子感染した方や、すでに亡くなっている対象者のご遺族(相続人)も対象になります。対象者かも？と思われた方は、下記の無料電話相談にてご確認ください。資料(カルテなど)がなくても相談可能です。お気軽にお電話ください。

弁護士には守秘義務があるため、相談内容を第三者に漏らすことはありません。

無料電話相談 0120-918-862 (受付：平日9時～17時30分)

死亡・肝がん・肝硬変(重度)	3600万円
肝硬変(軽度)	2500万円
慢性B型肝炎	1250万円
無症候性キャリア	50万円

※その他症状に応じて支給されます



あなたも一緒に
働きませんか？

直近3カ年度に仲間入りした誘致企業

凡例 ①業種 ②操業開始(予定)

誘致企業認定年度 令和2年度 令和3年度 令和4年度

県の誘致企業に
関する詳しい
情報はこちらから



株プレステージ・インターナショナル
秋田BPO潟上キャンパス
①サービス業(コンタクトセンター業務等)
②令和8年度

中国木材(株)
①木材の製材および乾燥材・集成材の
製造、バイオマス発電
②令和5年度

東海能代精工(株)
①建設機械クラッチプレート及び農機・
二輪(ブレーキ)等の摩擦材芯板製造
②令和4年度

株つむぎ秋田アニメLab
①アニメーション制作
②令和2年度

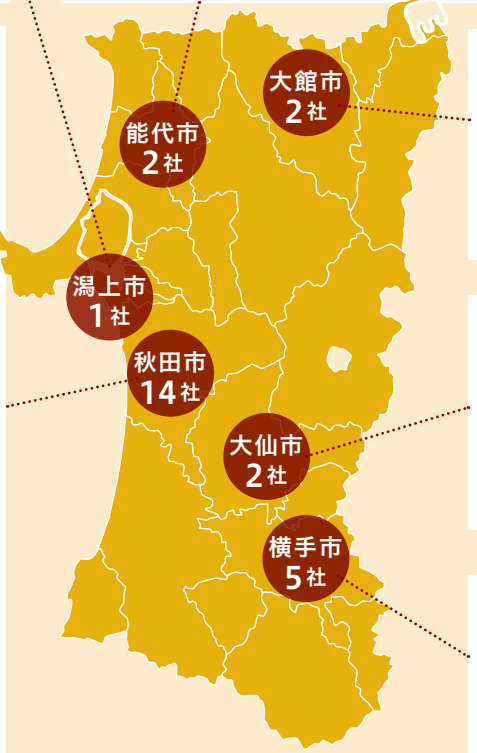

株オオダテソーイングファクトリー
①ブランドジーンズ縫製
②令和3年度

JNシステムパートナーズ(株)
①ソフトウェア開発業
②令和2年度

東洋紡(株)
①人工腎臓用中空糸膜製造
②令和6年度

エーピーエス
株APS
①コールセンター業 ②令和2年度

株foriio Akita branch
①ウェブサービス業、ユーザーインター
フェイス・ウェブデザイン業
②令和3年度

株エスプールグローバル
①自治体業務関連のアウトソーシング事業
②令和3年度

株ショウワ 秋田イノベーションセンター
①研究・開発業 ②令和3年度

株伊達電器製作所 秋田協和工場
①半導体製造装置の組立配線
②令和5年度

株ハルメク・ビジネスソリューションズ
①コールセンター・物流・情報システム・発
注・在庫管理等の運営提供
②令和3年度

はっこう
株八興
①樹脂ホース・チューブ・専用ジョイント製
造販売
②令和2年度

こまちソフトウェア(株)
①システム開発業 ②令和3年度

株NS・コンピュータサービス
①組込みソフトウェア開発
②令和4年度

イリソ電子工業(株)
①コネクタの製造、開発及び販売
②令和7年度

第一電材エレクトロニクス(株)
①電線・ケーブルをコネクタ等に接続する組
み立て加工
②令和5年度

株シンクワン
①ソフトウェア開発 ②令和5年度

たかひで
株高英
①大型木質パネル建材製造加工
②令和4年度

ワメイジング
WAmazing(株)
①観光地域DX事業
②令和5年度

株ワイヤードビーズ
①ECサイト構築業務
②令和7年度

株東海理化トウホク
①自動車部品の製造 ほか
②令和6年度

株ストラテジーテック・コンサルティング
①ITコンサルティング業
②令和4年度

株T&Iシステムズ
①ソフトウェア開発 ②令和6年度

中央鋼建(株)
①スチールサッシ等製造
②令和5年度

お問い合わせ先 県産業集積課 ☎018-860-2251

マックス製 浴室換気乾燥機 を探しています。

発火 に至るおそれがあるため、至急ご確認ください



●対象製品のご確認方法
浴室の入り口に設置されているリモコン右下の品番をご確認ください。

●お問い合わせ窓口
対象品番が該当する場合は、マックス・LIXIL(リクシル)受付窓口にお電話ください。

本体イメージ

【対象品番】
**BS-101 BS-58HCX
BS-58H**

マックス・LIXIL(リクシル)受付窓口

0120-264-803

受付時間
9:00 ~ 16:00
(土日祝・当社指定休日を除く)

●対象製品の販売期間は、2003年(平成15年)3月~2013年(平成25年)6月に販売したものです。
●本件は2015年6月4日からリコールを実施しています。すでに本件で無償部品交換を済ませた場合は、
部品交換の必要はございません。
●詳細は、マックス株式会社ホームページ『重要なお知らせ』をご閲覧下さい。上記2次元コードからご覧頂けます。
●お客様からご提供いただきました個人情報(お名前、ご住所、お電話番号)は、本件に関わる業務を遂行
する目的以外には使用いたしません。

多大なご心配とご迷惑をお掛けします事深くお詫び申し上げます。

MAX マックス株式会社 **LIXIL** 株式会社 LIXIL **広告**

エスディーズ あきたSDGs アワード2022

開催!



受賞者左からパークランドグループ、(株)アルビオン白神研究所、(株)秋田放送、(株)秋田銀行、大仙市立大曲南中学校、(株)ブラウブリッツ秋田

受賞者の取り組み

株式会社秋田銀行

長生きする秋田へ

年齢を重ねても生き生きと長く生きる「長生き」を提唱。「あきぎん長生き学校」(2016年開校)の開催のほか、シニア層や、その子ども達を対象とした非金融サービスを拡充するなど、高齢化社会への対応を通じて地域課題の解決に取り組んでいます。



株式会社秋田放送

SDGs告知CM「秋田県内の中学生にSDGsの取り組みをきいてみた!」放送

県内のSDGsの認知度アップやSDGs達成に向けた機運の醸成などを目的に、ラジオ、テレビ、YouTube配信を連携し、県内の中学生が取り組むSDGsを県民に広く周知しています。



株式会社アルビオン 白神研究所

化粧品原料の素材開発から「白神山地ワイン」の復活

藤里町特産のワイン用ブドウ「ヤマ・ソービニオン」の栽培を絶やさぬよう、化粧品原料への応用を研究。また、残さとなる果汁の利用のためにワイナリーを建設し、「白神山地ワイン」を復活させました。ワイナリーの電力は、100%県内の水力発電によるものです。



SDGsの達成に向けた取り組みの普及や質の向上を促進するため、県内企業・団体等の優れた取り組みを表彰する「あきたSDGsアワード2022」を1月30日に開催しました。

「秋田県SDGsパートナー」37者から応募があり、審査の結果、6者が表彰されました。

SDGsとは?

「Sustainable Development Goals (持続可能な開発目標)」の略称。2030年までの達成を目指して、国連が定めた国際社会全体の目標です。



「秋田県SDGsパートナー」とは

SDGsの達成に意欲的に取り組む県内の企業や団体、自治体などを登録し、PRする本県独自の制度です。

表彰された事例を参考に、あなたもSDGsの達成に取り組んでみませんか。皆さまの積極的な参加をお待ちしています。

SDGsアワードの詳細はこちら



大仙市立大曲南中学校

SDGsを達成する人づくり

1年生は「持続可能な生産と消費に係る学習」から「食と環境」、2年生は「持続可能なエネルギー供給に係る学習」から「エネルギーと環境」、3年生は「ICTを利用した国際教育」から「国際情勢と環境」を学習。学校全体でSDGsを学んでいます。



株式会社ブラウブリッツ秋田

SDGsアクションチャレンジデー

スポンサーとのパートナーシップにより、ブラウブリッツ秋田の試合会場で「SDGsアクションチャレンジデー」を開催。ファンやサポーターと共に活動する取り組みを企画し、SDGsを学び、行動に移す機会を創出しています。



ポークランドグループ

環境保全型・地域資源循環型の農業振興と「安全で安心な作り手の見える農業」の創造

養豚を中心に、地域と連携した循環型農業に向けた取り組みとして、県産主体の飼料用米を餌の原料に使用。飼料用米栽培による水田機能の維持など、飼料自給率の向上による県内農業の活性化に取り組んでいます。



お問い合わせ先 県あきた未来戦略課 ☎018-860-1232

女性一人ひとりが輝ける秋田へ

～女性活躍推進に関する取り組み～

女性の活躍は、社会全体の活性化につながる

これまで「女性一人ひとりが輝く居場所を持ち、生き生きと活躍できる秋田をつくる」と目標を掲げ、「女性の意識改革」「企業経営者の理解促進」の2軸で女性活躍推進に取り組んでまいりました。

女性活躍推進とは、SDGsで目指す男女平等や多様性の尊重であり、人口減が進む本県においては、男女ともに優れた能力を発揮できる環境づくりが、社会や経済の活性化、活力の創出、本県の持続的な成長にもつながります。一人ひとりが輝き、成長する秋田をみんなでつくっていきましょう。

秋田県 理事 ^{すやま}陶山さなえ



令和4年度の取り組みから

女性の意識改革

～秋田の女性たちの挑戦する気持ちを引き出し、後押しする官民一体によるラウンドテーブル(自由な意見交換の場)～

講演会



さまざまな分野で活躍している方を講師に招き、経験談やメッセージなどを通じて女性たちの挑戦する心を後押し。「気づきの場」「学びの場」を提供しています。

●参加者の感想

秋田県で女性が仕事を続け、キャリアを積むことは難しいことだと思っていたが、講演会に参加して自分のキャリア設計について考えてみたいと思った。



ワークショップ



高校生、大学生、社会人、さまざまな年代の女性が、キャリアアップや思い描く女性リーダー像について自由に意見を交換。年齢、地域、組織を越えて思いや悩みを共有してもらい、女性たちのネットワーク作りにつなげています。

●参加者の感想

もっと成長して、なりたい自分になるには、年齢も職種も関係ないと感じた。成長のために今の自分には何が必要か考えて、さらに積極的に行動していきたいと思った。





県が女性活躍を推進する背景



① 総人口

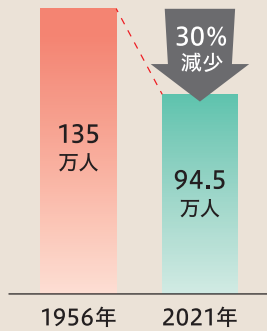

② 出生数

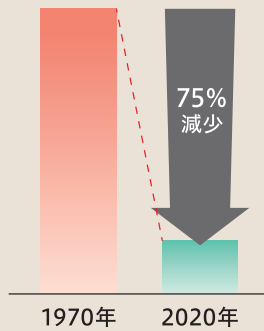

③ 女性の県外転出

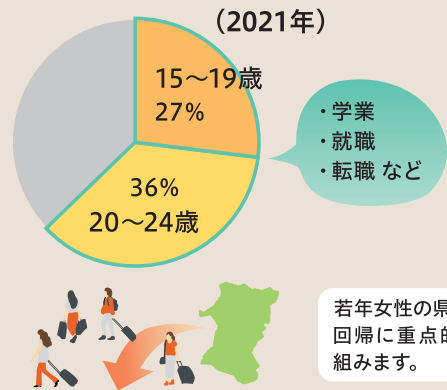

「あきた女性の活躍応援ネット」では、女性の活躍や男女共同参画の推進に関するさまざまな情報を提供しています。今後のラウンドテーブルやイベント等の開催については、こちらをチェック!!お気軽にお立ち寄りください。

あきた女性の活躍 応援ネット



企業経営者の理解促進

～女性が能力を発揮できる場の一つ「職場」の意識改革～

経営者向けシンポジウム



女性活躍の推進に力を入れる企業経営者の講演など、さまざまな啓発イベントを開催。成功事例の紹介、メリットなどの情報提供を通して経営者の理解を促しています。

シンポジウムからの意見

県内には女性活躍のロールモデルが少なく、女性が昇進に尻込みしてしまう。→先陣を切って果敢に挑む、女性管理職の“ファーストベンギン”をもっと増やさなければならない。

企業へのヒアリング



県職員が企業を訪問し、県の施策が企業のニーズに合致しているかなど、企業経営者の思いをヒアリング。現場のニーズや女性活躍を推進する上での課題などを直接聞くことでアンケート調査だけでは分からない「生の声」を集めています。

● 経営者の声

女性の活躍や多様な働き方を実現するには、男性側の意識改革が必要。「家事・子育て・活躍」が、女性にとって負担とならないようにするためには、男性のワークライフバランスが鍵。



お問い合わせ先

県次世代・女性活躍支援課 ☎018-860-1555

すごいぞ 地熱

知ろう! 地熱の可能性

地熱は、発電のほかにも産業や観光の振興など、さまざまなことに利用されています。

私たちが暮らす地面の下にある、見えないけれども身近な地熱。その利用法や可能性を学んでみませんか。

木材の乾燥

地熱発電

乳製品加工

乾燥野菜

蒸気・熱水

1,000
~
3,000
メートル

発電使用後の熱水

地熱貯留層

(温度約300度)

マグマだまり

地球に優しい

発電で使い終わった熱水は、地中に戻ります。熱水を繰り返し利用するため、地球に優しいエネルギーです。

また、地下の熱源を利用するため、化石燃料のように枯渇する心配がありません。

地熱発電の仕組み

地表に降った雨や河川の水は、地下に入り込み、マグマの周囲にある岩盤の熱によって高温の蒸気や熱水になります。それらが溜まっている地下深部（地下1,000～3,000メートルくらい）を「地熱貯留層」といい、地熱発電では、ここから高温の熱水や蒸気を取り出し、発電所のタービンを回転させて電気を起こしています。

季節や天候、時間帯に影響されずに、年間を通じて安定的に発電できます。



スッポン

陸上養殖



トラフグ



シイタケ

温室ハウスでの農作物の栽培



ザンチュウ



パプリカ

食品加工

道路の融雪
(ロードヒーティング)

施設の冷暖房

温水プール

足湯

温泉

温泉帯水層

(温度約100度)

数十~数百
メートル

県内ではどのように活用されているのでしょうか?
詳しくは、次のページで

県内の活用事例

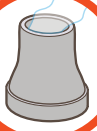

導入が進む地熱発電

県内には鹿角市と湯沢市に、合わせて5つの地熱発電所があり、地熱発電導入量の合計は約13.5万kWで全国第2位です。新たな地熱開発も複数計画されており、10年後には17～18万kWとなる見込みです。



地熱エネルギーの循環イメージ

地熱発電導入量全国順位(上位3県)

順位	都道府県	合計出力
第1位	大分県	17.3万kW
第2位	秋田県	13.5万kW
第3位	岩手県	11.1万kW



県内の地熱発電の導入見込み(万kW)

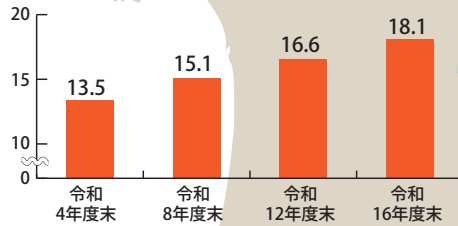

山葵沢地熱発電所(写真提供:湯沢地熱株式会社)



暮らしの中の地熱(地中熱)

市街地では、「地中熱」というエネルギーも利用されています。

地中熱は、地熱に比べると地下の比較的浅い部分にある熱で、年間を通じて温度変化が小さいという性質があります。

この温度特性を生かし、県内では、道路の融雪や公共施設の冷暖房などに地中熱を利用する例があります。

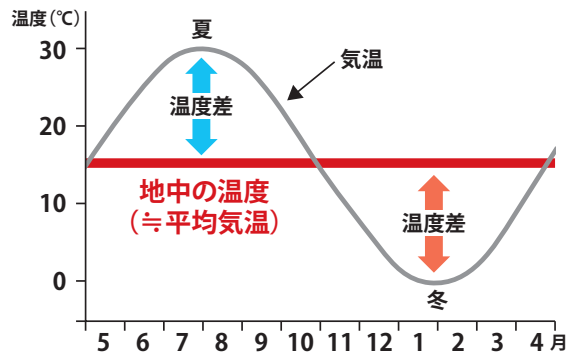

道路の融雪(秋田市)



市庁舎の冷暖房(能代市)

冷暖房排出口



地域産業への活用

県内では、乾燥野菜の製造や乳製品の加工など、地域産業に地熱を活用しています。温泉水を利用したサンチュやパクチーなどの栽培では、温室ハウス内の暖房や、水耕栽培ベッド※の加温、ハウス周辺の融雪など、用途もさまざまです。

※水耕栽培に必要な機能を備えた専用の棚



パクチーのハウス栽培（湯沢市）



乾燥野菜の製造（湯沢市）



低温殺菌処理した乳製品（湯沢市）



観光地のにぎわい創出

県内には、全国的にも有名な温泉が数多くあり、地元の人や湯治客でにぎわっています。

温泉地周辺は、足湯を楽しんだり、温泉卵を味わう観光客も多く訪れます。



温泉旅館（仙北市）



足湯（湯沢市）

さらなる活用に向けて

県内には豊富な地熱資源があり、500万kWもの地熱発電ポテンシャルがあるといわれています。

コスト面や技術面など、さまざまな課題も残されていますが、地熱は工夫次第で新たな産業や雇用を生み出す可能性を持っています。

県では、シンポジウムや勉強会を開催し、地域の皆さんと共に地熱の活用による地域活性化に取り組みます。



1月31日開催 地熱シンポジウム in ゆざわ

お問い合わせ先 県エネルギー・資源振興課 ☎018-860-2282



お知らせ

県議会議員一般選挙への投票をお忘れなく!

4月9日(日)は県議会議員一般選挙の投票日です。皆さんの声を県政に届ける大切な選挙です。忘れずに投票しましょう。

当日都合の悪い方は、期日前投票や不在者投票をご利用ください。

投票日 4月9日(日)
期日前投票・不在者投票の期間
4月1日(土)~4月8日(土)

※投票所の場所・時間など、詳しくは市町村の選挙管理委員会へお問い合わせください。

Q コンテンツ番号 15273
問 県選挙管理委員会
☎018-860-1145

忘れるなグラツときたら津波に警戒

平成23年の「東日本大震災」では、津波により亡くなられた方が14,000人を超え、昭和58年の「日本海中部地震」では、死者104人のうち、津波により亡くなられた方は100人でした。

津波に備え、ハザードマップで浸水域、避難経路、避難場所を確認しておきましょう。沿岸部で大きい揺れを感じたら、速やかに高台に避難しましょう。

問 県警察本部警備第二課
☎018-863-1111



「秋田河川メール」を開始します

3月1日から、河川水位や降雨量のメール配信サービスを開始します。

県内274カ所の水位観測局、158カ所の雨量観測局の中から配信を希望する観測局と基準値を事前に登録すると、その基準値に達した場合にメールが届きます。

ぜひご利用ください。

登録はこちら →
(3月1日以降
アクセスできます)



※登録や利用は無料です。通信に要する費用(パケット代など)は利用者負担となります。

Q コンテンツ番号 69992
問 県河川砂防課
☎018-860-2514



障害者等用駐車区画の利用証を交付しています

障害や妊娠、けがなどにより歩行が困難な方は、利用証を掲示すると、公共施設や商業施設などに設置されている障害者等用駐車区画を利用できます。

利用証が必要な方は、交付要件や申請方法などを確認の上、県地域・家庭福祉課か最寄りの地域振興局福祉環境部に申請してください。

詳しくは、美の国あきたネットをご確認ください。



Q コンテンツ番号 20880
問 県地域・家庭福祉課
☎018-860-1342

養育費の取り決め・確保を支援します

養育費は子どもの健やかな成長のために必要不可欠な費用です。県では、離婚後のひとり親の養育費の取り決め・確保を支援します。

①費用の助成

公正証書作成、養育費請求調停申立、強制執行申立、養育費保証契約の手続きに必要な費用を助成します。

詳しくは、美の国あきたネットをご覧ください。

申請期限 3月31日(金)

②養育費相談

養育費のお悩みは、一人で抱え込まずにご相談ください。弁護士による法律相談(1時間無料、要予約)も利用できます。

【養育費相談窓口】

秋田県ひとり親家庭就業・自立支援センター
☎018-896-1531

(月~金 8:30~17:00)

Q コンテンツ番号 59286

問 県地域・家庭福祉課
☎018-860-1344



自動車税種別割と自動車の登録について

自動車税種別割は4月1日現在の車検証の登録名義人に課税されるため、自動車の譲渡や解体等を行った場合は、運輸支局で移転登録または抹消登録を行わないと翌年度も元の名義人に課税されます。

年度末は運輸支局が混み合いますので、早めの手続きをお願いします。

手続先 秋田運輸支局登録ヘルプデスク
☎050-5540-2012

問 県税務課
☎018-860-1123



遺品・生前整理等のお悩みを当社にご相談ください。

家の古い物、昔の物、リサイクル品など、断捨離・引っ越し・解体前などにジャンルを問わず片付け・買い取りします。※買い取りできない物も一部あります。事前に電話でご相談ください。

自宅や店舗、蔵や倉庫の不要な物に困っている時などにお問い合わせください!!

【取扱い品目】書画・掛け軸・茶道具・書道具など色々 古道具類全般、着物、書籍、美術品、時計宝飾品、写真機、機械工具、中古車全般、不要になった日用品生活用品全般

出張買取
専門店

本荘美術

お申し込み・ご相談は下記電話番号またはホームページからお気軽にお問い合わせください。

☎0120-33-2352

営業時間
8時~18時
[不定休]

広告

秋田県由利本荘市石脇字田尻野10-264 TEL.0184-74-9216 秋田県公安委員会 第231140000721号

秋田県全域
出張無料査定
適正買取!!



本荘美術



新たな仕事へのチャレンジを 応援します！

県立技術専門校では、4月に始まる
離転職者等対象コースの入校生を募集して
います。

訓練科名	実施施設	定員	訓練期間
建設機械運転科	鷹巣校	20人	6カ月
木造建築科		10人	1年
第二種電気 工事士等資格 取得応援科	大曲校	10人	6カ月

募集締め切り 3月16日(木)

申し込み先 お近くのハローワーク

※施設見学については、各技術専門校に
ご相談ください。

Q コンテンツ番号 62313

問 県雇用労働政策課 ☎018-860-2301



新県立体育館に関する意見を 募集します！

秋田の元気を創造する新県立体育館の
基本計画づくりが始まりました。

県民の声を聴きながら有識者による
検討を進めるため、広く意見を募集します。

ご意見は、原文のまま検討委員会に
提示、公表します。個別の回答は行いま
せん。

詳しくは、美の国あきたネットをご覧だ
さい。

募集期間 8月ごろまで

提出方法 電子メール

提出先 sports@pref.akita.lg.jp

Q コンテンツ番号 69987

問 県スポーツ振興課

☎018-860-1246



住宅用火災警報器を 設置しましょう！

住宅用火災警報器は、全ての住宅に
設置が義務付けられています。消防庁の
調査では、設置により死者数は半減し、損害
額は4割減少しています。必ず設置しまし
ょう。

また、いざという時にきちんと作動する
よう、定期的に点検し、10年を目安に交換
しましょう。

詳しくは、お近くの消防署へお問い合わせ
ください。

Q コンテンツ番号 37276

問 県総合防災課 ☎018-860-4565



自転車 safely 利用しましょう！ ～4月15日は「自転車安全確認の日」～

自転車は車の仲間です。「原則、車道の
左側を通行」「歩道を通行できる場合
(通行可能の標識がある場合等)は、歩行
者優先で車道寄りを徐行」等のルールを
守り、定期的に点検・整備を行いましょう。

4月1日からは、道路交通法の改正により
自転車に乗る人は、ヘルメットを着用する
よう、努めなければなりません。事故に
よる死者の多くは頭部の損傷が原因です。
被害軽減のために着用しましょう。

また、県自転車条例により、自転車損害
賠償責任保険等への加入が義務になっ
ています。万が一の事故に備え、必ず加入
しましょう。

Q コンテンツ番号 58212

問 県県民生活課 ☎018-860-1523

情報のひろばの内容は、新型コロナウイルス
感染症などの影響により、変更になる可能
性があります。お問い合わせいただくか、
美の国あきたネットなどでご確認ください。

催し

にかほんじょうはるめぐり スタンプラリー2023

由利本荘市とにかほ市において、春を感
じられるスポットを巡るスタンプラリーを
開催します。

それぞれの市で2カ所以上、合計4カ所
以上のスタンプを集めて応募すると、抽選
で地元特産品が当たります。全てのスタンプ
を集めると、抽選品が豪華になります！奮っ
てご参加ください！

実施期間 4月8日(土)～5月21日(日)

応募締め切り 5月31日(水)

スタンプ設置箇所

- 由利本荘市 本荘公園、道の駅にしめ
(ハーブワールドAKITA)、
八塩いこいの森、道の駅
おおうち
- にかほ市 にかほ市観光拠点センター
「にかほっと」、土田牧場、
白瀬南極探検隊記念館、
フェアイト子ども科学館

応募方法 スタンプ設置箇所に置いてある
応募箱に投函するか、はがきの
郵送(5月31日(水)消印有効)

Q コンテンツ番号 57205

問 由利地域振興局(由利地域観光推進機構)
☎0184-22-5432

県立美術館企画展 藤田嗣治が愛したものたち

藤田嗣治は、生涯さまざまなものを収集
し、愛を持って自らの手元に置きました。
本展では、それらの収集品をモチーフ
とした作品や、平野政吉に譲渡された中南米
の収集品などを中心に紹介します。

日時 1月28日(土)～4月16日(日)

10:00～18:00(最終入場17:30)

※3月13日(月)～3月22日(水)は休館

会場 県立美術館(秋田市)

料金 一般310円 大学生210円 シニア
(70歳以上)280円 高校生以下無料

Q コンテンツ番号 69909

問 県立美術館 ☎018-853-8686

県教育庁生涯学習課 ☎018-860-5183

ハンセン病元患者のご家族へ

～対象となる方々に「補償金」を支給します～

○この補償金は、国が、誤った隔離政策により、元患者のご家族の皆様にも多大の苦痛と
苦難を強いてきたことを心からお詫びし、その精神的苦痛を慰謝するためのものです。

○請求に関する情報が、請求から受給まで、請求者及びその指定する者以外に知られる
ことが無いように配慮しています。

○秘密は守られますので、まずは、お電話でご相談ください。不安なお気持ちや
ご質問にも丁寧に答えます。

厚生労働省
補償金担当窓口

電話番号 **03-3595-2262**

受付時間 10:00～16:00(月曜日から金曜日、土日祝日、年末年始を除く。)



請求期限は、令和6年
(2024年)11月21日まで

ハンセン病問題を正しく理解し、
偏見や差別のない社会の実現を目指しましょう。

ハンセン病 厚労省 🔍 検索

※同居など一定の要件が必要な場合が
あります。

広告

佳句
wish



全てに春よ来い!

「冬来たりなば春遠からじ」という言葉があります。

この言葉は、イギリスの詩人シェリーの詩「西風の賦」の一節で、つらい時期を耐え抜けば幸せな時期は必ず来ると例え、一般的には長い冬を耐えて春を待つ気持ちの表現として用いられる言葉です。

雪は貴重な水資源に変わることから、農業生産や環境保全に不可欠で、また、南国の方には新鮮な観光資源となり、多様なウィンタースポーツができることなどから、冬と雪はトータルとしては必要なものと言えます。

しかし、理屈では雪の効用を理解しつつ、雪国

では、除排雪、屋根の雪下ろし、農業の被害防止などに莫大なエネルギーを費やし、やはり春を待ち遠しいと思う心は自然なことと思います。

近年は、これに加え、3年越しの新型コロナウイルス感染症による社会経済活動の停滞、昨年初頭からのロシアのウクライナ侵略の影響による燃料価格や各種資材、食料価格等の高騰など、雪よりも我々の生活を冷やす事柄が生じ、春に変わる時期も見通せない状況です。

「全てに春よ来い!」、春の陽光とともに、これらの事柄全てに春が訪れることを、強く願うばかりです。



進化する秋田のお米

秋田県立大学の藤田教授が秋田県農業試験場などとともに開発したお米「まんぷくすらり」は、健康効果が期待できるお米です。

高レジスタントスターチ米といわれる「まんぷくすらり」は、食物繊維と似た働きを持つ消化しにくいでんぷん(難消化性でんぷん)が、あきたこまちの約10倍高いのが特長です。

そのため、腹持ちが良く、満腹感が得られるほか、食後の血糖値の上昇抑制作用、腸内環境の改善、整腸などの効果も期待できます。

精米での販売をはじめ、健康に役立つ食品への応用も注目されています。「新たな用途を生む高付加価値米を開発することで秋田の農業を活性化したい」と話す藤田教授は、自らベンチャー企業を立ち上げ、商品開発や販売、販路拡大にも着手。秋田の未来を変える挑戦が始まっています。



▲「まんぷくすらり」は主にオンラインショップで購入可能

◀「まんぷくすらり」と「あきたこまち」で作った商品「カラダ想いのきりたんぼ」

秋田県
全戸配布
広報紙

【編集・発行】秋田県広報広聴課
〒010-8570秋田市山王四丁目1番1号
☎018(860)1076 ㊟018(860)1072
✉jokukai@pref.akita.lg.jp

【秋田県子一列】県人口925,933人(-1,628)男@437,311人女@488,622人
世帯数@385,527世帯(-495)※令和5年1月1日現在の推計値()内は対前月比。
奇数月1日発行(年6回)。点字版、音声CD版をご希望の方はお知らせください。
広報紙は41,370部作成し、経費(デザイン、印刷、配布)は1部当たり約23,27円です。



ともに前進 大作戦!

秋田スズキは、今年創業69周年を迎え、70周年の節目に向けて歩みを続ける一年となります。

令和5年、私たちは原点回帰を胸に、新たなステージに進むことを目標に掲げました。創業の精神『信用第一』。これが私たちの原点です。

お客様、お取引先様、そして地域の皆様方から信用してもらえること。

それは「満足の反復に依ってのみ得られる」と考えます。

ただ、それは、ひとりではできないから。

みなさんとともに、前に進みたいから。

みんながハッピーになれるように。

“ともに前進大作戦!” 進行中!



70年目のスタートラインへ
つながって、手を取りあって

お求めはスズキの看板のお店か、お近くの秋田スズキまで!

- 秋田本店…TEL.018-823-4211 秋田市高橋幸町16-16
- 能代店…TEL.0185-52-6306 能代市宇昇平街24-17
- 横手店…TEL.0182-35-5880 横手市三枚橋2丁目4-19
- 鹿角店…TEL.0186-22-1935 鹿角市花輪字葉ノ木谷地239
- 本荘店…TEL.0184-28-1010 由利本荘市石監字田尻野18-1
- 湯沢店…TEL.0183-78-2520 湯沢市杉沢字森道下112-4
- 大館店…TEL.0186-43-1650 大館市餅田字向田127-1
- 大曲店…TEL.0186-43-1650 大曲市高岡上郷字高屋敷3-1
- カ一秋田…TEL.018-824-2110 秋田市寺内字雙龍85-58

株式会社 秋田スズキ ☎018-823-4211 (代)
〈営業時間〉9:30~18:00 〈定休日〉毎週火曜日・第2月曜日 秋田スズキ 検索

広告