

2018 9・10月号 平成30年9月1日発行[第231号]

あきたびじょん



高 質 な 田 舎
AKITAVISION

特集

秋田の未来を創る元気プロジェクト
建設業界の働き方改革

女性の「働きやすさ」を目指して



個性の豊かさがダリアの魅力
栽培技術を磨いて生産量日本一へ





建設業界の働き方改革 女性の「働きやすさ」を 目指して

建設業は女性の力を必要としています。

長い間、男性中心だった建設業が女性活躍の場になることは、社会全体に大きな変化をもたらす可能性があります。

今、建設業界に 女性が求められる理由

秋田県の建設業は、県内雇用の約1割を支える基幹産業の一つですが、他の産業同様、担い手不足の問題が深刻化しています。

このため、県では昨年9月に「建設産業担い手確保育成センター」を開設し、担い手不足解消に向けた取り組みを強化しています。

当センターで女性活躍をサポートしている森山千恵子推進員は、建設業が女性活躍に取り組む意義についてこう話します。

「建設業というと、力が必要で危険を伴う仕事というイメージがありますが、機械化やICT導入などの技術革新によって、体力や身体能力が優先される仕事ばかりではなくなりました。また、機械化できない部分では人の感覚や手作業が求められる繊細な仕事がたくさんあります。“建設業＝男性の仕事”

というイメージを払拭し、女性にとっても選択できる職業の一つにするということは、単なる労働人口の確保という観点からではありません。建設業では、コミュニケーション能力や美的感覚、安全面への配慮などが非常に大切になるので、女性が活躍できる場がたくさんあります。また、企業として女性を雇用することは、新たな視点や価値観を持つことにもなります。今、建設業は、女性活躍の場を創出するという、大きな転換期にあると考えています」



ドローン講習会に参加する女性技術者

女性の働きやすさは 男女共通の働きやすさ

横手市内の建設会社で組織された「平鹿建設業協会」は、県内の建設業界における女性活躍推進のけん引役。2016年から業界で働く女性技術者と県内の女子高校生との交流会「よこて建設女子会」を開催するなど、積極的に取り組んできました。

同協会では昨年、県内の業界では初となる女性部「SAKURA」を設立。各社で働く女



現場見学をする女子高校生

性46名を会員として、交流会を通じた相互のネットワークづくりや研修会を行っているほか、ロゴやイメージキャラクターを活用したグッズを制作するなど、広報活動も開始しました。

この「SAKURA」会長を務めるのが、株式会社半田工務店の代表取締役社長でもある半田志保子さんです。半田さんご自身は、性別による働きにくさを感じたことはないそうですが、結婚や出産を機に一時的に仕事を辞めた後、職場復帰が困難になるという女性たちの姿を見てきました。



株式会社半田工務店 半田志保子さん

「常に技術革新が起こる業界なので、長期のブランクがあると再度仕事に戻るのには難しい現実があります。そのため当社では、本人がフルタイムで就労したい場合も十分に活躍できるよう、出勤時間の調整など、家事や子育てと両立し、長く続けられる環境づくりに取り組んでいます。また、女性が仕事を続けていく上で男性も休みを取りやすい職場環境も大切だと考えています。建設業は現場を持つと、途中で抜けるということが難しい仕事です。いくら女性に長く働いてほしくても、状況を理解し、両立を応援する

女性部「SAKURA」発足が生む 同業者間のネットワーク

「SAKURA」の会員である横手建設株式会社の小玉晴香さんは、現在の部署では紅一点で働いていますが、「働きづらさを感じたことはない」と話します。

「重いものを運ぶときなどは周りが気遣ってくれるんです。しかも社内では男女の別なく接してもらえて、居心地はすごく良いです。「SAKURA」ができたことで、「建設業界にもこんなに女性がいたんだ」と知り、仲間がいるという安心感ができました」



横手建設株式会社 小玉晴香さん

建設業で働く女性たちの背中を 押し上げる存在になりたい

「SAKURA」に続き、今年6月には雄勝建設業協会が女性部会「はなこまち」を設立しました。会長を務めるのは株式会社和賀組の千葉愛さん。9年前に異業種から転職し、現在の地盤事業部の営業として配属されました。

「知らないものは売れない」という気持ちがあったので、最初の2年間は現場に通い、男性と肩を並べて土木工事をしていました。その頃は、男性に負けたくないという気負いがあったように思います。でも経験を重ねる中で、「で

きないことは他人を頼ろう」という考えに変わり、部長として「社員のやる気を引き出すことが私の仕事」と強く感じるようになりました。それからは、前より良いチームをつくれるようになったと感じています。「はなこまち」の会長としても、私はこの業界で働く女性たちの背中を押し上げられるような存在になりたいです。建設業界で女性たちが活躍できる環境ができれば、きっと他の業種の底上げにもなりますよね。「はなこまち」がその起爆剤になれば、素晴らしいことだと思っています」



株式会社和賀組 千葉愛さん



雄勝建設業協会女性部会「はなこまち」設立総会



方法を考えなくては、現実的には厳しいと思います。女性の働きやすさを整えることは、企業、ひいては業界全体がより良い働き方を考えるきっかけの一つになるのではないかと思います」

平鹿・雄勝地域における女性活躍の取り組みをサポートしている森山推進員が、最後にこう話してくれました。

「建設業で働く女性の多くは、さまざまな悩みを抱えています。「SAKURA」と「はなこまち」は、そんな女性に「仲間がいる」という安心感を与える存在なのです。今年度、他の地域でも新たな女性部会が立ち上がる予定となっています。当センターでは、各地域での女性部会の設立を支援しながら、女性部会同士のネットワークづくりにも取り組んでいくこととしています」

第39回 全国豊かな海づくり大会 あきた大会

海づくり つながる未来 豊かな地域

本県で初開催となる「全国豊かな海づくり大会」。

開催される2019年秋季に向け、秋田の海の豊かさや水産業の魅力を多くの皆さまに体感いただけるプレイベントを実施します。

秋田の豊かな海づくりのために、県民一丸となって大会を盛り上げていきましょう。

会場で
待ってるよ！



大会キャラクター んだッチ
©2015秋田県

あきた大会1年前プレイベント

地魚フェスティバル2018

旬の地魚など秋田の豊富な水産物を **見て、触れて、食べる!**

開催日時

9月29日(土)・30日(日) 10:00~16:00
(30日は15:00まで)

会場

道の駅あきた港

「地魚の振る舞い鍋」や知って得する「なぞなぞ大会」など、さまざまなステージイベントのほか、多数のブースが出店。

海づくり大会のコスチュームを身に着けたあきたPRキャプテン「んだッチ」も会場に初登場!

2日目の午後には記念式典があり、稚魚の放流などを行います。



昨年の地魚フェスでは新鮮な旬の地魚が大人気。イカ焼きや地魚の振る舞い鍋にも行列が。

全国豊かな海づくり大会とは

全国豊かな海づくり大会は、水産資源の保護・管理や、海・湖沼・河川の環境保全の大切さを呼び掛け、漁業の振興と発展を図る目的で、昭和56(1981)年から毎年各地で開催されています。多くの県外招待者の皆さまに秋田の水産業の魅力を発信するとともに、県内外の来場者が楽しめる多彩な催しや展示、物販などを行います。

大会で行われる主な行事

式典行事

豊かな海づくりのために功績があった団体などの表彰、最優秀作文の発表、漁業者の決意表明や大会決議などを行います。

【会場】県立武道館(秋田市)



福岡県での式典行事の様子

海上歓迎・放流行事

漁船団による海上歓迎パレードや、つくり育てる漁業を象徴する秋田を代表する稚魚の放流などを行います。

【会場】秋田港飯島地区(秋田市)



山形県での海上歓迎行事の様子

関連行事

秋田の水産業の特色や環境保全の取り組みのご紹介のほか、豊かな魚介類、特産品、伝統文化などを満喫いただけます。

【会場】秋田市ほか



福岡県での関連行事の様子

あきた大会公式ウェブサイトは9月上旬公開予定です。当サイトで最新情報をお伝えしていきます。

秋田での「つくり育てる漁業」

「全国豊かな海づくり大会」では、「つくり育てる漁業」の推進を目的の一つに掲げています。「つくり育てる漁業」とは、水産資源の増大と持続的な利用を図るため、卵から稚魚までの時期を人の管理下に置いて生産・育成し、海や川に放流したうえで、適切な管理を行うことです。あきた大会では、マダイとトラフグの稚魚を放流する予定です。

成長すると
漁場に戻ってきたり、
近くにすみ着いたりする魚種が
選ばれています。

大会後に放流予定の魚種など



ハタハタ

普段は深海に生息していますが、11月下旬から12月にかけて海が荒れる時期になると、産卵のため沿岸に回遊してきます。



サクラマス

釣りの人気が高く、米代川、雄物川、子吉川などには県外からも多くの釣りが訪れます。海へ下りずに川に残るものは「ヤマメ」と呼ばれます。



エゾアワビ

昭和44(1969)年から稚貝の放流が続けられ、漁業者自らが資源保護に取り組んでいます。



ワカメ

秋田に自生するものは「ボタメ系」と呼ばれます。根の近くが甘くて粘り強いのが特徴で、県水産振興センターでは大型化に取り組んでいます。

大会で放流する魚種

大きくはって帰ってこい！



マダイ

春になると産卵のため男鹿半島沿岸に回遊してきます。寿命は20～40年で、最大全長は1メートルを超えるものもあります。



トラフグ

秋田沖は、トラフグの大規模な産卵場としては日本海北限です。北の冷たい海水で育つことから、身が引き締まり、歯ごたえがしっかりしているといわれます。

旬の地魚をもっと食卓へ

あきた大会の開催に向け、県では歴史に根付いた魚食・漁村文化や豊かで美しい自然環境などの魅力を発信し、未来へと継承していく取り組みも進めています。

秋田産の魚はほとんどが**天然魚**。約150種以上もの魚介類が取られ、**季節感がはっきりしている**のが特徴です。



アカエビのみそ汁



ベニズワイガニの刺身

ノドグロやマコガレイもオススメ！脂の乗りも良く美味しいです！

秋が旬のオススメ料理



サクのみそ鍋



トラフグの白子焼



マダイの鯛めし

秋田の水産業に活力を



秋田県漁業協同組合 南部総括・象潟支所
みやざき ひとし
支所長 宮崎 仁志さん

にかほ市出身。水産学修士。魚や自然、海が好きだったことから水産学を学び、大学院卒業後、学んだ学問を郷里で生かそうと県漁業協同組合に就職。以来、水産業の振興に力を注いでいます。



動画「さかなきた」(秋田の水産業PR映像) 配信中!

秋田で季節ごとに取れる代表的な魚介類を、「漁法」から「漁師さんオススメの食べ方」まで紹介する動画です。インターネットで発信中ですので、ぜひご覧ください。

さかなきた 検索



秋の大型観光キャンペーン 9月1日スタート!

2018年9月～11月の3カ月間、

JR東日本グループと県、市町村、観光事業者が協力し、秋の大型観光キャンペーンを展開します。

本キャンペーンは、秋の自然・食・温泉など秋田ならではの魅力を発信して、

首都圏などからの誘客を目的に実施するものです。

皆さんもおもてなしの心を持って観光客を温かくお迎えするとともに、

この機会に県内各地に出掛けてみませんか?

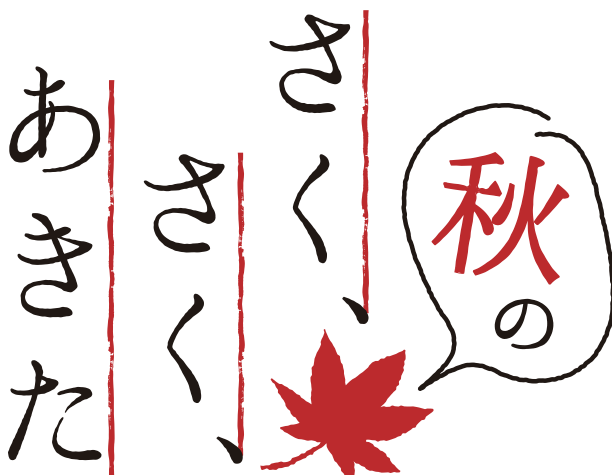

キャッチフレーズ



秋の秋田は
ココが必見!

見どころピックアップ

～この秋、見逃せないイベントや観光スポットをご紹介します。～



伝統芸能の祭典
新・秋田の行事in仙北2018

仙北市

第3回目となる伝統芸能の祭典を、今年は仙北市で10月6日(土)～7日(日)に開催します。ユネスコ無形文化遺産に登録された「角館のお祭り」「土崎港曳山まつり」「花輪ばやし」のほか、「秋田竿燈まつり」や「西馬音内盆踊り」などの、秋田を代表する祭りが一堂に集結します。体験コーナーや飲食コーナーも充実。

☎ 県文化振興課 018(860)1530
☎ 仙北市観光課 0187(43)3352



角館のお祭り(やま行事)



八峰町 藤里町 能代市

白神山地世界自然遺産登録
25周年記念事業

10月7日(日)～14日(日)を「秋の白神ウィーク」として、シンポジウムや全国世界自然遺産フェア、各種ツアーなどを開催します。また、10月14日(日)は「秋田白神ノルディックウォーキングin能代」を実施予定。ご家族で楽しめるイベントですので、ぜひお誘い合わせの上、ご参加ください。

☎ 白神ネイチャー協会 0185(70)4211
☎ 白神山地世界遺産センター「藤里館」 0185(79)3001



岳岱(だけだい)自然観察教育林の樹齢400年ブナ



道の駅おがオガーレ

男鹿市

7月にオープンした、道の駅を兼ねた複合観光施設。広々とした建物の中には、農作物や海産物を販売する物産館のほか、レストランやジェラート店も併設。近接するJR男鹿駅と連携し、男鹿市の新たな観光拠点として注目を集めています。

☎ 道の駅おがオガーレ 0185(47)7515



男鹿市の魅力が盛りだくさん

今年も走る!

SLこまち号

秋の大型観光キャンペーンを記念し、SLが走ります!

10月13日、14日にはJR秋田駅～JR湯沢駅間でSL列車が運行されます(全車指定席)。

列車に向かってみんなで手を振って盛り上げましょう!

- 運転日 / 10月13日(土)～14日(日)
- 区 間 / JR秋田駅～JR湯沢駅間
- 時 間 / JR秋田駅 7:10発→JR湯沢駅 12:09着
JR湯沢駅 12:39発→JR秋田駅 17:21着
- 車 両 / 機関車C61 20



秋田の旅 耳より情報

秋の旅をさらに楽しむ、お得な情報をお知らせします。

アキタノおもてなしスタンプラリー

来年3月31日までの期間中、スタンプラリー参加施設を回り、スタンプを集めて応募すると、抽選で素敵なプレゼントが当たります。

また、施設ごとにスタンプラリー参加者に特別サービスもご用意。県民の皆さんも参加できますので、お得な旅を楽しんでください。

[スタンプラリーへの参加方法]

その1

スタンプ台紙をゲット!

県内の主要交通ターミナル、観光案内所などで入手できます。秋田県観光総合ガイド「あきたファン・ドット・コム」からもダウンロードできます。

その2

参加施設でおもてなしを受けよう!

スタンプ台紙に掲載された参加施設を訪れると、各種割引やプレゼントなど、各施設の心のごもった「おもてなし」が受けられます。

※施設により「〇円以上のお買い上げ」など、条件がある場合があります。

その3

豪華賞品に応募!

スタンプを集めて応募すると、抽選で豪華賞品が当たります。



秋田県観光・交通案内アプリ

アキタノNAVI

「アキタノNAVI」は、県内のバスや鉄道、乗合タクシーなどの公共交通情報や観光施設・イベント情報、おすすめの観光ルート案内機能を搭載しています。ぜひご利用ください。ダウンロードは無料です。

iPhone



Android

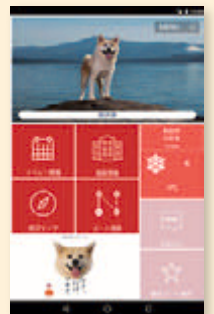

お問い合わせ先

県観光振興課

☎018 (860) 2261

注目トピックス
いっぱい

1,500万人突破! 秋田 ふるさと村

累計入場者数1,500万人を突破した秋田ふるさと村。アートやイベント、体験、グルメなど、楽しみが盛りだくさんの村で、この秋ぜひ体験していただきたい3つのトピックスをご紹介します。

秋田犬に会える!

秋田ふるさと村へ定期的に秋田犬がやってきます。毎月第1・3土曜日の11時と13時は、ふるさと広場に集合!(各回1時間実施)



協力:(公財)秋田犬保存会秋田県南支部

このタイプは東北初導入!! 46名まで乗車可能



新型

トレインがデビュー

平成9年から村内を走り続けてきたチューチュートレインが9月7日(金)で引退し、8日(土)から新型トレインが運行を開始します。当日にはオープニングセレモニーを予定しています。新型トレインは排ガス規制に対応したクリーンなエンジンが特長で、窓付きのため雨でも安心してお乗りいただけます。また、スロープ付きで車椅子も乗車可能になりました。

トレイン 村内 運行ルート

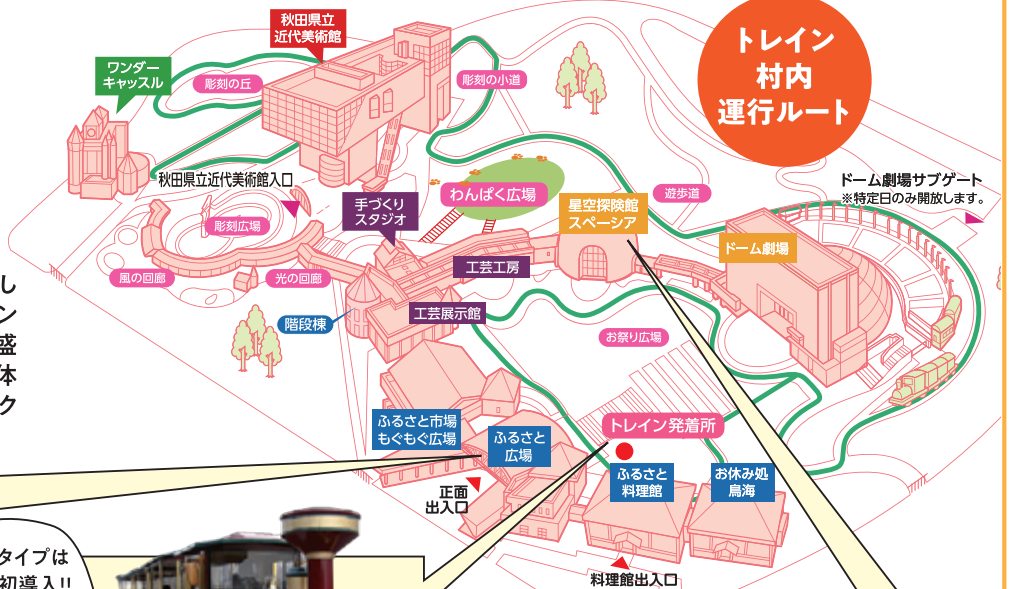

東北最大級のプラネタリウムで楽しむ 新番組『宇宙兄弟 一点のひかり』 9/15よりスタート



宇宙へ行くことを誓った、あの夏。高台で出会った二人と少女との物語。その他、世界的映像クリエイター・KAGAYA氏による最新作『星の旅』、親子で楽しめる『ドラえもん 宇宙ふしぎ大探検』も好評放映中!!東北最大級の直径23メートルの球形スクリーンでお楽しみください。

©小山宙哉/講談社 / 読売テレビ・A-1 Pictures 特別協力 JAXA

「誰も自殺に追い込まれることのない秋田」の実現を目指して

「秋田モデル」と言われる民学官が連携した自殺予防運動の成果により、自殺率、自殺者数の減少傾向は続いているものの、今なお年間200人を超える方々の尊い命が自殺により失われています。県では「秋田県自殺対策計画」のもと、地域レベルで実践的な自殺対策を打ち出していきますが、解決には県民の皆さま一人ひとりの協力が不可欠です。地域や学校、職場などで、気軽に声を掛けたり支え合ったりできる、人にやさしい秋田をつくっていきましょう。



秋田県自殺対策計画の概要

平成28年4月の自殺対策基本法改正により、全ての自治体で自殺対策の計画を策定し、「誰も自殺に追い込まれることのない社会」の実現を目指した自殺対策を推進することとなりました。県でも平成30年3月に計画を策定し、対策に取り組んでいます。

秋田県における自殺の特徴

- 1 児童・生徒・若年層
10代と20代の死因：自殺が第1位（H28年人口動態統計）
- 2 健康問題（精神疾患、身体疾患など）を抱える方
自殺の原因が健康問題である割合：39.2%
- 3 自殺未遂者
自殺者のうち自殺未遂歴のある方の割合：14.4%

秋田県の取り組み

- ・ 自殺対策ネットワークの強化と人材の育成
- ・ 自殺に関する正しい知識の啓発や相談窓口などの周知
- ・ 自殺未遂者や自死遺族への支援
- ・ SOSの出し方に関する教育の推進など、子ども・若者への対策
- ・ 高齢者の相談支援や孤立防止
- ・ 身体疾患や精神疾患を抱える方への相談支援強化

計画期間

平成30年度から5年間

数値目標

	H28年(現状)	H34年(計画目標)
自殺者数	240人	180人以下
自殺率(※)	23.8	19.3以下

※自殺率～人口10万人あたりの自殺者数



計画の全文は県公式ウェブサイト「美の国あきたネット」をご覧ください。

秋田ふきのとう県民運動

秋田ふきのとう県民運動は、自分たちのできることから具体的に行動を起こし、前向きに自殺問題に取り組む活動です。実行委員会では、世界自殺予防デー（9月10日）や、いのちの日（12月1日）、秋田県いのちの日（3月1日）などに実施する街頭キャンペーンや、秋田ふきのとう県民運動大会の開催などの活動を行っています。運動に賛同してくれる団体・個人を随時募集しています。



大切なのは、 **気づき** **声掛け** **つなぐこと**

秋田県 心はればれゲートキーパー

身近な人が発する自殺のサインに「気づき」、その人に「声掛け」をし、必要な支援に「つなぐ」役割を担うボランティアが「心はればれゲートキーパー」。全ての人にやさしい地域の実現に向け、皆さんもこの活動について理解を深めて一緒に行動してみませんか。



【お問い合わせ先】
秋田ふきのとう県民運動実行委員会
☎018(853)1831

平成30年度心はればれゲートキーパー養成講座 開催日程

月日	時間	会場(所在地)
9月26日	14:00～16:00	県秋田中央保健所(湯上市昭和)
10月2日	14:00～16:00	秋田市保健所(秋田市八橋)
10月18日	14:00～16:00	県仙北地域振興局(大仙市大曲)
10月31日	14:00～16:00	県雄勝地域振興局(湯沢市千石町)
11月14日	14:00～16:00	県北秋田保健所(北秋田市鷹巣)
11月28日	14:00～16:00	県由利地域振興局(由利本荘市水林)
12月4日	14:00～16:00	県横手保健所(横手市旭川)
12月12日	13:00～15:00	県鹿角地域振興局(鹿角市花輪)
12月21日	14:00～16:00	県山本地域振興局(能代市御指南町)

※企業や団体などを訪問しての出前講座も実施しますので、お問い合わせください。



特定非営利活動法人 秋田いのちの電話

電話による匿名の相談に応じている団体で、2年間の研修カリキュラムを終了し、認定を受けたボランティアが相談者に寄り添って傾聴しています。

近年の傾向は、人間関係の難しさを訴える方や、うつ病など心を病んでいる方からの相談が増えていること。傾聴していると、小さな変化に気付き思いやる一人ひとりの心遣いの大切さを感じます。また20～30代の相談件数が減少傾向のため、インターネット相談にも対応しています。

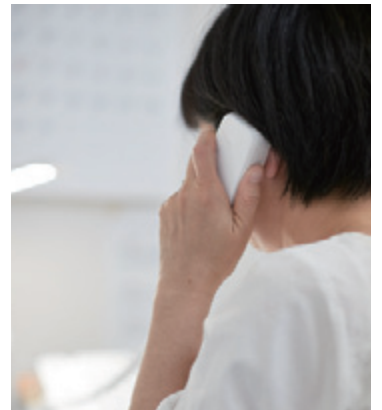

相談窓口

受付時間 毎日12:00～21:00 ※1月1日～3日を除く

連絡先 秋田いのちの電話 ☎018(865)4343
 ※当団体では、活動を維持するためのご寄付と電話相談員を広く募集しています。
<http://www.inochinodenwa.org/> (インターネット相談窓口)

〔就労に関する心の健康問題〕

ハローワーク“しごと・ストレス相談室”

相談方法 面談(要予約)
 ※次のハローワークで相談に応じています。各ハローワークで日時が異なりますので、事前にお問い合わせください。

連絡先 鹿角 ☎0186(23)2173
 大館 ☎0186(42)2531
 能代 ☎0185(54)7311
 秋田 ☎018(864)4111
 本荘 ☎0184(22)3421
 大曲 ☎0187(63)0335
 横手 ☎0182(32)1165
 湯沢 ☎0183(73)6117



〔ご家族や友人を自殺で亡くされた方のさまざまな思い、悩み、自殺に関連した困りごと〕

あきたいのちのケアセンター

相談方法 電話
 受付時間 月～金曜日 9:00～16:00
 土日祝日 10:00～16:00(年末年始を除く)
 連絡先 ☎0120-735256



県内の主な相談窓口

悩みや困りごとは、一人で抱え込まず誰かに相談してみることが、早めの解決につながります。

〔高齢者やその家族が日常生活で抱える悩み・心配ごと、保健・介護、福祉用具などの相談〕

秋田県高齢者総合相談・生活支援センター (シルバー110番)

相談方法 電話/面談/郵便/メール
 受付時間 月～金曜日 9:00～17:00 (土日祝日、年末年始を除く)
 連絡先 〒010-0922 秋田市旭北栄町1番5号
 ☎018(824)4165
 メール ikigai@akitakenshakyo.or.jp



〔多重債務、経営問題、法律問題、家庭問題、心の悩みなど〕

いのちの総合相談会

相談方法 面談(毎月開催/要予約)
 連絡先 NPO法人 蜘蛛の糸 ☎018(853)9759
<http://www.kumonoito.info/>

〔多重債務、雇用問題、ローン、暮らしの悩みなど〕

秋田なまはげの会 定例相談会

相談方法 面談(毎週月、水、土曜日に開催/祝日、年末年始を除く)
 連絡先 秋田なまはげの会 ☎018(862)2253
<http://namahage.lekumo.biz/>

消費者トラブルや法律問題、仕事上の悩み、引きこもり、福祉などに関する相談窓口もあります。詳しくは県公式ウェブサイト「美の国あきたネット」をご覧ください。

ふきのとうホットライン

検索

みんなで実現 「健康寿命日本一！」



めざせ健康寿命日本一！

「健康寿命」とは、健康上の理由で日常生活が制限されることなく暮らせる期間のことをいい、県では、健康寿命を延ばし、平均寿命との差(健康上の問題で日常生活に制限がある期間)の短縮を目指しています。人口減少問題を克服し、地域の活力を維持していくため、県民の皆さま一人ひとりが健康寿命延伸に向けた意識を高めて、健康づくりに取り組み、元気で活躍してもらうことが重要です。

秋田県の健康寿命の現在値と目標値

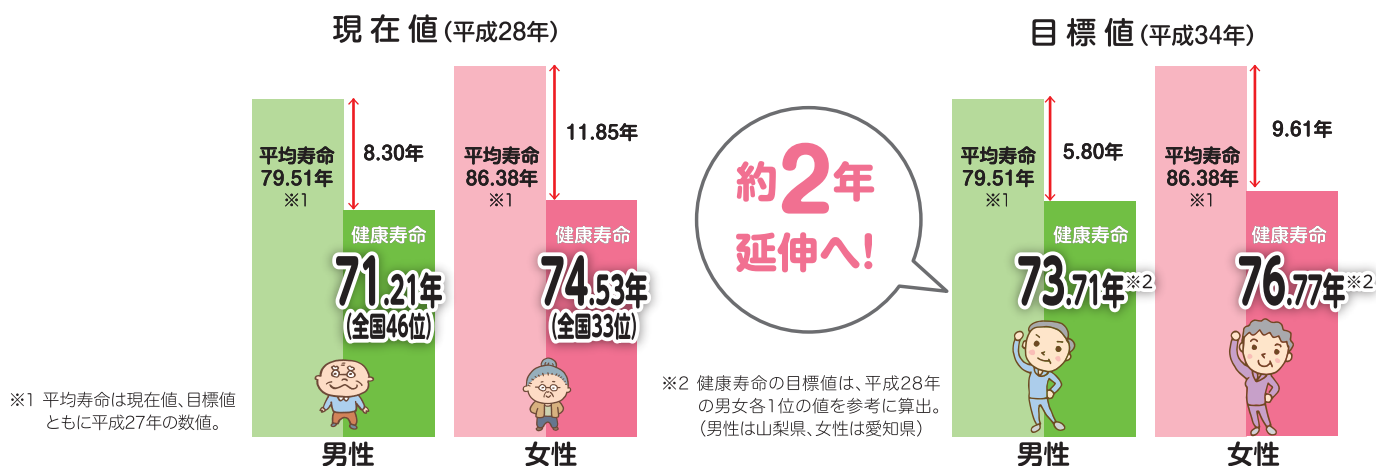

秋田県健康づくり県民運動推進協議会

「健康寿命日本一」の推進母体として、各構成団体が行動宣言を設定し、皆さまの健康づくりをサポートしています。今年度は、健康づくりに関する実践活動に積極的に取り組んでいる団体を表彰する「健康秋田いきいきアクション大賞」を創設し、6月の総会で最優秀賞・優秀賞の表彰を行いました。

ウェブサイト「秋田健」ができました！

協議会の会員などの健康づくりに関する取り組み事例などが掲載されています。ぜひご覧ください。



(イメージ画像)



秋田県食生活改善推進協議会

「私たちの健康は私たちの手で」

減塩とバランスの良い食生活の普及活動を実施。



イオンリテール株式会社東北カンパニー

「『あきた健康ウォーキングイン御所野』の実施推進」

イオンモール秋田の館内を使った「あきた健康ウォーキングイン御所野」を実施。



株式会社秋田銀行

「あきぎん“長活き”ヘルスプラン～2020～」

検診の受診促進のための取り組みを実施。



表彰された3団体の代表者の皆さん

「健康秋田いきいきアクションプラン」

5年間の計画で、働き盛り世代や高齢者向けの重点目標や取り組み事例を掲載しています。

働き盛り世代の皆さまへ

栄養・食生活



1人1日当たり
塩分
マイナス
2g

1人1日当たり
野菜
70g
(一皿)

果物

現状値(H28)	目標値(H34)
食塩摂取量 10.6g	食塩摂取量 8g
野菜摂取量 276.3g	野菜摂取量 350g

【具体的な取り組み事例】

- ◎ 料理は「だし」や「酢」、スパイスを効かせる
- ◎ 麺類の汁は残す
- ◎ 外食では意識して野菜などを使ったメニューを選ぶ など

→食塩摂取量が多いこと、野菜摂取量が少ないことは、胃がん、高血圧、脳卒中などの発症リスクを高めます。

脳卒中・
循環器
疾患

胃がん

高血圧

身体活動・運動



プラス2,000歩
(約20分の身体活動)

現状値(H28)	目標値(H34)
男性 7,060歩	男性 9,000歩
女性 6,726歩	女性 8,500歩

【具体的な取り組み事例】

- ◎ 3階以下は階段を使うなどのルールを決める
- ◎ 何かをしながら(テレビを見ながら、歯を磨きながら)ストレッチ
- ◎ 何かのついでに(買物のついでに、移動のついでに)ウォーキング など

→身体活動量が少ない人は、生活習慣病やがんの発症リスクが高まります。

生活
習慣病

がん

たばこ



禁煙
(受動喫煙ゼロ、そして禁煙)

現状値(H28)	目標値(H34)
男性 33.9%	男性 24.3%
女性 11.0%	女性 6.6%

※目標値はたばこをやめたい人が禁煙した場合に実現される喫煙率

【具体的な取り組み事例】

- ◎ 子どもや妊産婦の前では絶対に吸わない
- ◎ 禁煙外来などに相談する
- ◎ 飲食店などを選ぶ際には禁煙店を選ぶ など

→喫煙は、疾患による死亡の最大の原因となるほか、がんや循環器疾患の発症リスクを高めます。

がん

循環器
疾患

65歳以上の皆さまへ

高齢期の健康づくり対策

運動器の働きが衰え、要介護や寝たきりになる危険が高い状態(=ロコモ)や、加齢とともに心身の活力が低下し、生活機能障害、要介護状態などの危険性が高くなった状態(=フレイル)を予防します。

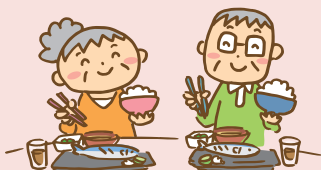

適度な運動、
バランスの良い食生活、生きがいづくり

日頃から心掛けたい 健康づくり対策



アルコールの適正摂取

飲み過ぎ注意。週2日は休肝日を!

歯と口腔の健康

定期的な歯科検診を!



特定検診・がん検診

健康は自分の状態を知ることから。早期発見・治療を!

こころの健康

一人で悩まず誰かに話そう!



社会参加

積極的に地域の行事に参加しよう!





県政運営の指針である第3期ふるさと秋田元気創造プラン。
このプランに関わる取り組みを行うフロントランナーをご紹介します。



戦略
3 新時代を勝ち抜く攻めの農林水産戦略

関連する秋田県の取り組み

トップブランド産地の形成を支援し、収益性の高い複合型生産構造への転換を進めます！

～複合型生産構造への転換のために～

- ▶ メガ団地などの大規模園芸拠点の全県展開
- ▶ “オール秋田” で取り組む野菜産地の競争力強化
- ▶ 加工・業務用産地の育成
- ▶ 秋田の立地条件を生かした周年園芸の促進

**若さを付加価値に変えて
販売額1億円を目指す！**

キク生産者
し ぶ や し ょ う た
渋谷 翔太 さん

潟上市出身。宮崎県の大学を卒業後、福岡県の生花店に就職。実家のコメ農家を継ぐため4年前にUターン。

県ではメガ団地などの大規模園芸拠点の全県展開に向けて、担い手の育成や団地整備を支援しています。メガ団地とは、県や農業協同組合、市町村が協力して整備する大規模園芸拠点で、年間販売額1億円を目指す団地のことです。平成26年度から大仙市でトマト、能代市でネギ、男鹿市ではキクの取り組みをスタートし、現在は県内で20のメガ団地などの大規模園芸拠点が運営されています。

男鹿市でキクの栽培を行っている渋谷翔太さんに、お話を伺いました。

「福岡からUターンし、将来性のある作物を作りたいと考えていた時、農協で“産地として力を入れているキクづくりをしてみないか”と言われて決心し、2年間の研修を受けたんです」

渋谷さんと同時期に就農した若手は8名と多く、キクのメガ団地整備の話が持ち上がりました。

「出荷量を安定的に確保できれば、市場からの信用も早く得られるし、若手が多いということは継続性の観点で付加価値につながります。日常的に情報交換したり、気軽に相談できるという点もありがたいですね」

初年度はキクが思うような出来栄にならず、収益も少なかったそうですが、2年目となった昨年度の販売額は上々。渋谷さんは、当団地の1億円達成も見えてきたと話します。

「この仕事は“やった分だけ返ってくる”という実感が、日々のやりがいにつながっています。今後お互いに切磋琢磨しながら品質を上げていくことで、付加価値を高めていきたいと思います。今の自分の目標は“目指せ1,000万円プレーヤー”です」



脇芽を摘み取る「芽かき」という作業
農協職員から指導を受けることも



渋谷さんの70アールの畑では、一輪菊と小菊を栽培

お問い合わせ先 農園芸振興課 ☎018 (860) 1801

外壁・屋根塗装 ご依頼のお客様へ

「カラーシミュレーション」2パターンまでサービス!

施工前



カラーシミュレーション
(写真加工)



完成



これで塗装後の色の仕上がりにも納得!色決めの際に大活躍です!
安心してお任せください

- ◆ 秋田県・秋田市リフォーム補助金申請代行いたします。
- ◆ 外壁・屋根塗装、屋根葺き替え、雨樋、シーリング工事ならお任せください!

足場代無料!!

特典

9月中にお問い合わせ + 工事ご依頼をいただいたお客様に

「物置塗装」または「窓洗浄」いずれかサービス!
(スチール物置) (外側のみ) ※全面塗装のみ適用

最上級グレード塗料【無機フッ素樹脂塗料】
限定特別価格でご提供中!

「仕事にこだわる地元職人たちによる集合体」

たかやま建装

フリーダイヤル **0800-888-9979** 診断無料

秋田市土崎港相染町字沼端71-11 ポートプラザ秋田2-1
TEL:018-838-1295 FAX:018-838-1296
(仁井田事務所) 秋田市仁井田福島1丁目6-8

お見積無料

外壁5年保証

当店ブログにて、施工事例掲載中! たかやま建装 検索 広告

知事コラム

佐竹びじょん



SATAKE VISION

災害列島

昨年・今年と、本県でも記録的な大雨により多くの被害が生じましたが、幸い犠牲になられた方はおりませんでした。

しかし、7月の西日本の豪雨は空前絶後と言っても過言ではなく、犠牲になられた方のご冥福を心からお祈りするとともに、早い復旧・復興を願っております。

東日本大震災、熊本大地震、この度の豪雨禍など、改めて我が国は災害列島ということを確認させられましたが、それにしても最近、起こるたびに観測史上最大と、これまでの経験や常識では推

し量ることができない状況になってきています。

秋田市でも、5月の大雨は時間雨量が観測史上最大を記録しました。

災害が常識外れとなっても、故郷を離れることはできませんし、世界的にも災害の規模が大きくなっている傾向にあります。

防災行政をしっかりと見直し、さまざまな視点から対策をしっかりと講ずることはもちろんですが、県民の皆さまもおの、いざという時の行動を真剣に考えておくことが必要な時代に入ったことを認識していただきたいと願っております。



秋を味わう 豚肉の炊き込みご飯

材料(4人分)

- ◎米……………2合
- ◎具 材／豚肩ロースなど約5ミリ厚(150g) 干しシイタケ(2枚)、シメジ(1パック) ニンジン(50g)、クリ(8粒)、セリ(1/2束)
- ◎調味料／昆布ダシ(昆布10センチ・200cc)、しょうゆ(大さじ1)、酒(大さじ1)、砂糖(大さじ1)、ごま油(小さじ1)
- ◎スダチ……………2個
- ◎塩……………少々

作り方

- ※昆布・干しシイタケはそれぞれ水に浸け冷蔵庫に一晚(最低2時間)おき、米は洗って1時間、水に浸ける。
- ①豚肉は1センチ角に切り湯通し。干しシイタケは1センチ角に切って戻し汁は、こしてゴミを除く。シメジは小房に分け、ニンジンは千切りに。ダシ昆布は1センチ角に切る。
- ②炊飯器に米と昆布ダシ・全調味料・干しシイタケ戻し汁を水位まで加え、豚肉・シイタケ・昆布・ニンジン・クリを入れ炊く。
- ③炊きたてご飯に刻んだセリを加えへうで切るように混ぜる。器によそいスダチを絞る。好みに塩少々をかける。(塩は後掛けのほうが減塩になる。)

思い切って調味料を「引き算」してみませんか？

「秋田のうま味食堂」では、シンプルな調理法でヘルシーに「うま味」を引き出すレシピをご紹介します。素材本来の「うま味」がより味わえる料理なので、時には良質な秋田産食材でチャレンジしてみてください。レシピを覚えた後は「足し算」や「展開」で自由にアレンジも！



減塩でも満足！
うま味(豚肉・昆布・キノコなど)、香り(セリ・スダチ)、酸味(スダチ)、甘味(クリ)の効果で味に深みが増えます！

イチ押し 秋田産食材 「県産豚肉」

飼料や飼育環境に配慮された豚肉は、甘みやコクがあり、やわらかな肉質です。

写真：ポークランドグループ提供



秋田県

国民年金基金

国民年金にゆとりをプラス。自分で入る公的個人年金。国民年金に任意加入している60歳以上65歳未満の方も国民年金基金に加入できます。※日本国内に住所を有する方に限ります。

資料請求・ご相談・お問い合わせは **お気軽に今すぐこちらへ！**
※地域によっては携帯電話からはつながらない場合があります。

〒010-0001 秋田市中通 1-4-32 秋田センタービル 5F

フリーダイヤル **0120-65-4192**

▼ホームページでも資料請求ができます▼
<http://www.akita-kikin.or.jp>

広告

掛金は全額所得控除で税金がおとく。

今にゆとり



国民年金基金

国民年金 (老齢基礎年金)

基本は終身年金。だから一生ずっと受け取り。老後にゆとり



わたしも入っています。 優待



情



報



の

募集

起業支援事業費補助金の募集

★Aターン起業・移住起業枠

県外在住の方などが県内にAターンまたは移住し、起業を目指す場合、起業に必要な経費の一部を最大200万円まで助成します。

募集期間 随時

>>コンテンツ番号 23488

★通常枠

県内で新たに起業する方、または募集締め切り日を起算日として過去12カ月以内に起業した方に、起業に必要な経費の一部を最大150万円まで助成します。

募集期間 9月25日(火)~10月24日(水)必着

>>コンテンツ番号 23490

☎ 県商業貿易課 ☎018(860)2244

「あきた環境学習応援隊」の募集

県では、環境学習に関する講師派遣や環境保全に関する施設見学などを受け入れている企業・団体等を「あきた環境学習応援隊」として登録し、学校および地域団体などに情報提供します。応援隊としてご登録いただける企業・団体等を募集中ですので、ご協力ください。

※この事業は全国モーターボート競走旅行者協議会からの拠出金を受けて実施するものです。

>>コンテンツ番号 35527

☎ 県温暖化対策課 ☎018(860)1573

お知らせ

不正軽油一掃強化月間

不正軽油とは、軽油に灯油や重油を混ぜるなどして不正に製造された軽油や自動車用燃料です。その製造や使用は軽油引取税の脱税や環境汚染にもつながる非常に悪質な行為です。

県では、毎年10月を「不正軽油一掃強化月間」とし、事業所などへの立ち入りや、自動車燃料の抜き取りによる不正軽油の調査を強化しています。総合県税事務所の職員が調査に伺った際は、ご協力をお願いします。

>>コンテンツ番号 3637
☎ 県税務課 ☎018(860)1124

小児保健従事者研修会

「発達障害と発達性トラウマ障害」、「児童虐待」をテーマとした研修会を開催します。

子どもに関わる職業の方はもちろん、興味をお持ちの方はどなたでも参加できます。

日時 10月20日(土) 14:00~17:00

会場 秋田県総合保健センター

料金 無料(事前申込不要)

>>コンテンツ番号 35691

☎ 県保健・疾病対策課 ☎018(860)1422

地域福祉活動入門講座

県内の各地域では見守りなどの福祉活動に主体的に関わる人材が求められています。そうした活動に新たに参加するための講座を開催しますので、お近くの方とお誘い合わせのうえ、ぜひご参加ください。

日時および会場

◎県北 9月18日(火)
コアニティー(上小阿仁村)

◎県央 10月29日(月)
井川町農村環境改善センター(井川町)

◎県南 11月20日(火)
サンサン横手(横手市)

※いずれの会場も13:30~15:30

定員 各会場50人

料金 無料

>>コンテンツ番号 36349

☎ (社福)秋田県社会福祉協議会
☎018(864)2714

あきた結婚支援センター サテライトセンター・出張センター

結婚コーディネーターがお住まいの市町村へお伺いして、センター入会登録、お相手検索、結婚に関する相談などに応じます。開設場所や日時、利用方法の詳細は、結婚支援センターのウェブサイトでもご覧いただけます。

開設場所 能代市、大仙市、由利本荘市など

開設時間 10:00~16:00

利用方法 あきた結婚支援センターへ電話予約

>>コンテンツ番号 28999

☎ あきた結婚支援センター

☎ 0800(800)0413

☎ 県次世代・女性活躍支援課

☎ 018(860)1552

クルーズ船の出港に合わせた 花火の打ち上げ

秋田港に大型クルーズ船が寄港することに合わせ、出港時に花火を打ち上げ、秋田の夜を演出します。

★ダイヤモンド・プリンセス出港時

日時 9月7日(金) 20:00ごろ

★MSCスプレディダ出港時(初寄港)

日時 10月24日(水) 17:00ごろ

※打ち上げ時間は前後する場合があります。

※付近での路上駐車はおやめください。

☎ 県港湾空港課 ☎018(860)2541

催し

あきた国際フェスティバル2018

在住外国人による母国の文化紹介や国際交流団体による活動紹介を行うブース、さまざまな国の踊りなどが披露されるステージ、世界のお菓子がもらえるクイズラリーなど内容盛りだくさん。ぜひお気軽にご来場ください。

日時 9月30日(日) 10:00~16:00

会場 イオンモール秋田 セントラルコート

>>コンテンツ番号 27489

☎ (公財)秋田県国際交流協会 ☎018(893)5499
☎ 県国際課 ☎018(860)1218

講演会「出土文字から読み解く 弘田柵跡と秋田の古代」

出土文字研究の第一人者である国立歴史民俗博物館教授三上喜孝氏が、弘田柵跡で発見された漆紙文書やその他の文字資料をもとに最新の研究成果を紹介し、弘田柵跡と秋田の古代世界について講演します。

日時 10月20日(土) 13:30~15:30

会場 大仙市さくまる館

料金 無料

☎ 県埋蔵文化財センター ☎0187(69)3331

愛車を守って、雪よせ楽ちん!朝の出動が5分ゆっくりに。夏場は日差しを避けて「車内サウナ」から解放されます!

無落雪カーポート

カーポート本体 350,000円【税込】
工事費

駐車2台用
間口5.5m×奥行5.5m

オプション工事
※価格は全て消費税込

土間コンクリートハツリ 3,000円/箇所
間口切詰 梁本数×7,500円
奥行切詰 10,000円 ※現場の状況で多少金額が変更になる場合があります。

27年度
28年度
29年度

3年連続!!カーポートご成約100棟達成記念プレゼント

特典!

1 ソーラー式(太陽光)LEDセンサーライトプレゼント!
当社オプション10,000円相当

2 柱に蛍光テープ施工プレゼント!
夜にテープが光り、駐車をサポート

3 山建開発(株)の商品券1万円分プレゼント!
10万円以上の工事ご依頼の際にご利用可能(次回から)(有効期限なし)

4 5,000円キャッシュバック!
今回ご注文頂いたカーポート工事1台に1回キャッシュバック

YKKAP メーカー2年保証付!

山建開発株式会社

0120-35-7798

お気軽に
お問い合わせ
ください!!

建設業許可番号 秋田県知事許可(特-29)第9601号 一級建築士事務所 17-10A-0541 宅建業免許証番号 秋田県知事(2)第2113号 〒010-0044 秋田市横森五丁目21番9号 山建開発 カーポート 検索

ひ



ろ



ば



ウッドファーストあきた推進イベント

木材を優先的に利用する「ウッドファースト」な暮らしをしてみませんか。秋田の木から作られた住宅部材や家具、おもちゃなどを展示します。ぜひお気軽にご来場いただき、木に触れて、木のぬくもりを感じてください。

日時 10月7日(日) 10:00~16:00

会場 秋田駅 東西連絡自由通路 [ばぼろーど]

>>コンテンツ番号 27279

☎ 県林業木材産業課 ☎018(860)1915

ふるさとあきたラン!鹿角大会

県内全ての市町村が一堂に会し、市町村を代表する選手による「秋田25市町村対抗駅伝ふるさとあきたラン!」が、今年は鹿角市で開催されます。ふるさとのチームの力走を、沿道から応援しましょう。

日時 10月6日(土) 15:00(開会式) 10月7日(日) 11:00(レーススタート)

会場 道の駅おおゆ(スタート&ゴール) (鹿角市十和田大湯)

>>コンテンツ番号 36276

☎ 県スポーツ振興課 ☎018(860)1243

第47回秋田県特別支援学校「学校展」

特別支援学校での学習の様子を紹介します。学校紹介のパネルや作品展示、ビデオ上映のほか、特別支援学校体育・文化連盟の展示、作業学習製品の販売などもあります。

日時 9月29日(土) 12:30~17:00 9月30日(日) 9:30~15:00

会場 秋田市にぎわい交流館AU

>>コンテンツ番号 36053

☎ 県教育庁特別支援教育課 ☎018(860)5135

「明治150年秋田を訪れた文人たち」展

明治以降本県を訪れた若山牧水、泉鏡花、武者小路実篤、高村光太郎、坂口安吾など、文人たちの足跡をたどり、秋田ゆかりの人物との交流の様子や秋田を描いた作品を展示します。

日時 10月2日(火)~12月27日(木) 10:00~16:00(月曜休館)

会場 あきた文学資料館

料金 無料

>>コンテンツ番号 35584

☎ あきた文学資料館 ☎018(884)7760

特別展「鴻池朋子 ハンターギャザラー」

国内外で活躍する美術家、鴻池朋子の大規模個展です。人間のものづくりの原型である「狩猟採集」をテーマに、害獣駆除された熊の毛皮、奥羽山脈などを新たなスケールで視覚化し、エネルギーの問い直しを試みます。

期間 9月15日(土)~11月25日(日)

会場 県立近代美術館(横手市)

料金 一般1,200円/高・大学生800円 障害者手帳ご提示の方と介添者1名まで半額

☎ 県立近代美術館 ☎0182(33)8855

伝統芸能の祭典 「新・秋田の行事in仙北2018」

県内を代表する伝統芸能やお祭りが一堂に会する祭典を仙北市角館で開催します。タイ王国や青森県八戸市、山形県新庄市の団体がゲスト出演するほか、体験コーナーやご当地グルメも充実。ぜひご来場ください。

日時 10月6日(土) 12:00~20:00予定 10月7日(日) 10:00~16:00予定

会場 仙北市角館町内 角館内町エリア(角館榊細工伝承館周辺) 角館外町エリア(横町・中町・立町周辺)

料金 無料

>>コンテンツ番号 32553

☎ 県文化振興課 ☎018(860)1530

「踊る。秋田」vol.4 石井漢・土方巽記念国際ダンスフェスティバル2018

県出身の石井漢や土方巽など、日本を代表する舞踊・舞踏家の流れをくむダンサーが公演します。秋田にルーツを持つ文化芸術をぜひご覧ください。

▼特別野外公演

「大駱駝艦ゴールデンズ(金粉ショー)」

日時および会場

9月8日(土) 17:00 秋田市大町イベント広場 19:00 エリアなかいち・なかいち広場

料金 無料

▼土方巽記念賞エキシビジョン公演

日時 10月13日(土) 18:30 10月14日(日) 14:00

会場 秋田市にぎわい交流館AU

料金 3,000円(前売り2,500円) 高校生以下無料

定員 200人

▼石井漢記念賞受賞者公演

日時 10月26日(金) 19:00

会場 秋田市文化会館

料金 4,000円(前売り3,500円) 高校生以下無料

定員 400人

▼アウトリーチ公演

日時 11月11日(日) 14:00

会場 三種町山本町ふるさと文化会館

料金 無料

定員 400人

>>コンテンツ番号 35710

☎ 実行委員会事務局 ☎018(874)9037 県文化振興課 ☎018(860)1530

コンテンツ番号が付与されている情報については、美の国あきたネットで詳細をご確認いただけます。画面上部の「サイト内を検索する」に番号を入力してください。

■サイト内を検索する

33642



県政広報のご案内

テレビ「あきたびじょんNEXT」

18:55~ ■月曜日 秋田朝日放送 ■木曜日 秋田放送・秋田テレビ

ラジオ「秋田県からのお知らせ」

7:50~ ■金曜日 エフエム秋田

新聞「あきた県広報」

■毎月第4土曜日 秋田魁新報

秋田県公式サイト

「美の国あきたネット」http://www.pref.akita.lg.jp/

太陽と暮らす家。



夏も冬も

一年を通して快適に暮らせる家 ぜひ体感してください。

販売価格 SOLARE 1,680(税別)万円 SOLARE-S 1,484(税別)万円 SOLARE-S typeA 1,284(税別)万円

二世帯住宅も対応。



この重厚感を 坪41.7万円~

販売価格 Story 47 1,960(税別)万円 Story 39 1,684(税別)万円 Story 31 1,430(税別)万円



—think about the best— 株式会社マスターピース

本社/秋田市山手台1-1-1 TEL.018-889-6411 県北エリア支店/大館市御成町3-4-1 TEL.0186-57-8395 県南エリア支店/横手市条里一丁目14-17 TEL.0182-23-8228

詳しくはHPをご覧ください。スタッフブログも公開中!

マスターピース秋田 検索

しょうがくせい こうこうせい ざいせき あきたけん
小学生から高校生までが在籍する秋田県ライフル
射撃協会ジュニアチームは、全国大会や世界大会
への出場選手も輩出する名門です。協会では月2
回、由利本荘市の県立総合射撃場で射撃教室を
開催しているのでぜひご参加ください。



秋田県ライフル射撃協会ジュニアチーム

チームライフル・ピストルは安全な光線銃を使う
競技で、国体の正式種目の一つです。引き金を引
いて赤外線を発射すると、デジタルの標的が場
所を感知して、点数表示器に点数を表示します。
練習場に入ると、標的を狙う皆さんの真剣な目
に圧倒されます。「団体競技とは違い、自分の力
で全て決まるところが、この競技の面白いところ
です」と話してくれたのは、高校1年生の中村龍
星くん。競技を始めたのは小学4年生で、現在、

オリンピック出場を目指して練習中。チームを指
導する伊藤昭会長は、「やる気のある子どもたち
が集まっているので、成長する姿を見るのが楽
しみです」と笑顔で話してくれました。



じゅにあ びじょん

秋田から世界に
照準を合わせて！



中村 龍星くん

2018 9・10月号
の
表紙



「ダリアは育てるのが難しい“ワガママ”な花」と笑う仙北市在住の高橋さんご夫妻。
同じように手をかけても株ごとに育ち方が違うそうです。例年新種も含め約20種もの
ダリアを出荷する勉さんは、秋田ダリア栽培技術アドバイザーで、県内のダリア農家の
栽培技術向上にも貢献しています。



信頼のTKC会計人 税理士法人イソネット

業務内容

- 一、相続税の申告・相談
- 一、経営計画の策定支援
- 一、社会福祉法人の指導支援
- 一、創業・独立の支援



※横浜事務所ビル外観

当社は中小企業経営力強化支援法に基づく
「経営革新等支援機関」に認定されています。

秋田横手
事務所

0182-35-1700

〒013-0051 秋田県横手市大屋新町字大平593-1

受付時間
月～金曜日
9:00～17:00

横浜
事務所

045-440-6083

〒220-0011 横浜西区高島2-19-12 横浜スカイビル20階

受付時間
月～金曜日
9:30～17:00

ご相談は
お気軽に

税理士法人イソネット <https://isonet.tkcfnf.com>
所属団体 TKC東北会 イソネット 検索

広告

重要なお願

セキスイ製 ポータブルトイレを探しています



!! 約10cmのすき間に首などを挟む恐れ

ポータブルトイレをご利用の方は
是非ご確認をお願いいたします。
対象製品は回収し、代替品と交換いたします。

積水化学工業株式会社

ポータブルトイレ交換窓口

☎ 0120-011-578 (無料)



受付時間/9:00～19:00(土・日・祝日・年末年始除く)

FAX0120-231-756 Eメール products_i@sekisui.com

広告

所在地/〒105-8450 東京都港区虎ノ門 2-3-17

SEKISUI

