

# 目 次

## I 調査の概要

1. 調査目的	3
2. 調査対象及び客体	3
3. 調査時期	3
4. 調査項目及び対象年齢	3
5. 調査方法	4
6. 集計・解析方法	4
7. 報告書の作成	5

## II 結果の概要

1. 栄養調査結果の概要	9
(1) 対象者の状況	10
(2) 栄養素等及び食品摂取の状況	
ア 栄養素等摂取状況	20
イ エネルギーの摂取状況	21
ウ 脂肪エネルギー比率	22
エ 食塩の摂取状況	23
オ 食品の摂取状況	26
(3) 歩数の状況	28
2. 生活習慣調査結果の概要	31
・回答者の内訳	32
・喫煙の状況	32
・飲酒の状況	38
・歯の状況	39
・睡眠の状況	40
・ボランティア・社会参加の状況	41
3. 尿中ナトカリ比調査結果の概要	43

## 資 料

1. 調査表	49
2. 集計表	55

## 図表一覧

表 1	調査対象数及び調査実施数	6
表 2	年齢階級別対象者数	10
表 3	対象者の1日の食事状況	11
表 4	身長・体重の平均値(20歳以上)	12
表 5	BMIの平均値(20歳以上)	13
表 6	BMIの状況(20歳以上)	13
表 7	BMIの分布(20歳以上)	14
表 8	血圧の状況(20歳以上)	15
表 9	ヘモグロビンA1Cの状況(20歳以上)	16
表 10	血清総コレステロール値の分布(20歳以上)	17
表 11	血清HDLコレステロール値の分布(20歳以上)	18
表 12	血清LDLコレステロール値の分布(20歳以上)	19
表 13	年度別栄養素等摂取状況(成人1人1日当たり)	20
表 14	年度別食品群別摂取状況(1人1日当たり)	26
表 15	回答者の内訳	32
表 16	喫煙の状況	32
表 17	現在喫煙者における禁煙の意思	33
表 18- 1~10	受動喫煙の機会	33
表 19	飲酒の頻度	38
表 20	飲酒日の1日あたりの飲酒量	39
表 21	歯の本数	39
表 22	過去1年間における歯科検診受診	40
表 23	睡眠での休養	40
表 24	健康づくりに関係したボランティア	41
表 25	現在の活動や労働の状況	41
表 26	尿中ナトリウム比測定結果	44
表 27	尿中ナトリウム比測定結果区分	44
図 1- 1	エネルギーの栄養素別摂取構成比(男性)	21
図 1- 2	エネルギーの栄養素別摂取構成比(女性)	21
図 2- 1	脂肪エネルギー比率の状況(成人・男性)	22
図 2- 2	脂肪エネルギー比率の状況(成人・女性)	22

図 3	食塩摂取量の推移（成人）	23
図 4- 1~3	食塩摂取量の分布（成人・男性・女性）	23
図 5	食塩摂取量の平均値（成人・性、年齢階級別）	24
図 6	食塩摂取の食品分類別構成の推移（成人）	25
図 7- 1~2	食塩摂取の食品分類別構成（男性・女性）	25
図 8	野菜摂取量の平均値（成人・年齢階級別）	27
図 9	果物摂取量 100g 未満の者の割合（成人）	27
図 10	歩数の平均値（20 歳以上）	28
図 11	歩数の平均値（全国との比較・年齢階級別）	28
図 12	歩数の平均値（性・年齢階級別、全国との比較）	29



# I 調査の概要



## 1. 調査目的

この調査は、県民の食生活や生活習慣の状況を把握し、さらに経年変化や全国レベルとの違いを見ることにより今後の健康づくりや生活習慣病予防対策の推進に必要な基礎資料を得るとともに、「健康秋田21計画」の評価や食育関連の指標として活用することを目的とする。

## 2. 調査対象及び客体

調査の対象地区は、平成28年国民健康・栄養調査地区に指定された10地区と平成22年国勢調査区から無作為抽出した2地区の計12地区とし、対象者は、調査地区内の世帯にふだん住んでいる者とした。

なお、以下の者は調査対象者から除外した。

- 世帯主が外国人である世帯
- 1歳未満の者（平成28年11月1日現在）
- 疾病等の理由により、流動上の食品や薬剤のみを摂取又は投与されている場合など通常の食事をしない者
- 調査期間を通じて調査対象世帯に在住していない者

これにより560世帯、1,387人を調査対象とした（表1）。

## 3. 調査時期

調査時期は、平成28年10月～11月中とした。

## 4. 調査項目及び対象年齢

### (1) 身体状況調査

- ①身長・体重（満1歳以上）
- ②腹囲（満20歳以上）
- ③血圧（満20歳以上）
- ④血液検査（満20歳以上）
- ⑤問診（服薬状況、糖尿病診断および治療の有無、運動状況）

### (2) 栄養摂取状況調査

- ①世帯状況（満1歳以上）
- ②食事状況（満1歳以上）：朝・昼・夕食別、家庭食・外食・欠食の区別
- ③食物摂取状況（満1歳以上）：料理名、食品名、使用量等
- ④歩数（満20歳以上）

### (3) 生活習慣調査（満20歳以上）

### (4) 尿中ナトカリ比測定（満20～69歳）

## 5. 調査方法

### (1) 身体状況調査

原則として、栄養摂取状況調査の聞き取り時に会場で測定した。どうしても都合がつかない場合は、身長、体重、腹囲については家庭で測定したのもも認めた。

### (2) 栄養摂取状況調査

調査は、国民健康・栄養調査に準じて行った。調査日は、特別に食物摂取に変化のある日（祝祭日等）を避け、なるべく普通の摂取状態にある日の1日を選んだ。調査日前に、対象世帯に対し説明会を開催し、その趣旨を十分説明した上で、各世帯に調査票を配付し、その記入要領等を説明した。調査当日に氏名、性別、生年月日、年齢、妊産婦（週数）、仕事の種類、身体活動レベル、世帯員が食べた食事の料理名、食品名、使用量、廃棄量を記入してもらった。栄養調査員（管理栄養士等）は、被調査世帯を訪問し、記入状況を点検するなど不備を補足した。

### (3) 生活習慣調査

生活習慣の状況について留置自己記入式の質問紙調査を実施した。調査票は、栄養摂取状況調査の聞き取り時に会場で回収するなどし、調査員が内容を確認した。

### (4) 尿中ナトカリ比測定

オムロンナトカリ計 HEU-001F を用いて、①朝食後から昼食まで ②昼食後から夕食まで ③夕食後から就寝前④翌日の早朝 の尿 4 検体のナトカリ比を測定した。併せて、調理状況等のアンケートを実施した。

## 6. 集計・解析方法

### (1) 栄養素等摂取量の算出

各地域振興局（保健所）が聞き取り調査した調査票を用い、国民健康・栄養調査と同様に、独立行政法人・国立健康栄養研究所が開発した国民健康・栄養調査解析ソフト「食事しらべ2016」に入力して求めた。食品成分値は、日本食品標準成分表2010に記載されている値である。また、食品群分類は、国民健康・栄養調査食品群別表のとおりである。

### (2) 集計・解析方法

同ソフトにて個人ごとの栄養素等摂取量、食品分類別摂取量を算出した。平均値または割合、標準偏差、標準誤差、パーセンタイルの算出は「地域健康・栄養調査基本集計 ver. 1.52」ソフトウェア（開発 国立保健医療科学院 横山徹彌氏）を使用した。年次比較及び全国との比較は「地域健康・栄養調査各種計算ツール」ソフトウェア（開発 国立保健医療科学院 横山徹彌氏）を用い、データを集計・解析した。なお、年齢階級は次のとおりとした。



○年齢区分

1 歳～6 歳、7 歳～14 歳、15 歳～19 歳、20 歳～29 歳、30 歳～39 歳、40 歳～49 歳、50 歳～59 歳、60 歳～69 歳、70 歳以上の 9 区分

集計結果について、現在の秋田県民の栄養摂取状況の推移を把握するために、過去に実施した「県民の健康と食生活に関する調査（平成 8 年度）」、「県民の健康と食生活に関する調査（平成 1 3 年度）」、「県民健康・栄養調査結果報告書（平成 1 8 年度）」「県民健康・栄養調査結果報告書（平成 2 3 年度）」、及び「平成 2 8 年国民健康・栄養調査」の結果を参考値とした。

(3) 身体状況調査

20 歳以上の者については、身長、体重から BMI（体重 kg / (身長 m)<sup>2</sup>）を算出した。肥満の判定基準は、日本肥満学会による肥満の判定基準(2011 年)を用いた。

(4) 生活習慣調査

回収した調査票のデータを健康推進課で入力し、性・年齢階級別に集計・解析した。集計には青森県立保健大学教授吉池信男氏の協力を得た。年齢階級は次のとおりである。

○年齢区分

20 歳～29 歳、30 歳～39 歳、40 歳～49 歳、50 歳～59 歳、60 歳～69 歳、70 歳以上の 6 区分

7. 報告書の作成

集計・解析した結果について、秋田県健康福祉部健康推進課で報告書を作成した。

表1 調査対象数及び調査実施数

保健所名	市町村名	地区番号	調査対象世帯(者)数				調査実施世帯(者)数					
			世帯数	対象世帯員数	20歳以上	20~69歳	世帯数(生活習慣調査に1つでも有効回答した世帯数)	栄養摂取状況調査数(1歳以上)	身体状況調査数(1歳以上)	血液等検査(20歳以上)	歩行数調査(20歳以上)	尿中ナトリウム比(20~69歳)
大館	大館市泉町※	0503	72	133	111	66	51	98	87	43	65	30
	計		72	133	111	66	51	98	87	43	65	30
北秋田	北秋田市米内沢上野	2391	41	100	85	69	27	58	55	44	51	37
	計		41	100	85	69	27	58	55	44	51	37
能代	能代市長崎※	0501	72	186	155	129	29	67	48	37	46	33
	計		72	186	155	129	29	67	48	37	46	33
県北地区計			185	419	351	264	107	223	190	124	162	100
秋田中央	大瀧村東※	0506	53	207	173	112	31	99	49	32	69	44
	計		53	207	173	112	31	99	49	32	69	44
本荘由利	にかほ市※	0505	26	78	70	42	20	48	49	18	39	11
	計		26	78	70	42	20	48	49	18	39	11
秋田市	秋田市保戸野※	0508	62	133	115	94	17	27	35	11	20	12
	秋田市土崎※	0509	50	80	65	64	21	29	38	10	23	14
	秋田市飯島※	0510	66	133	116	90	30	49	66	14	42	18
	計		178	346	296	248	68	105	139	35	85	44
中央地区計			257	631	539	402	119	252	237	85	193	99
大仙	大仙市藤木大保※	0504	41	132	115	80	30	95	39	32	61	40
	計		41	132	115	80	30	95	39	32	61	40
横手	横手市石町※	0502	33	90	76	55	20	61	17	17	42	26
	計		33	90	76	55	20	61	17	17	42	26
湯沢	羽後町軽井沢※	0507	19	49	42	24	17	35	30	22	29	16
	羽後町軽井沢	1021	25	66	62	41	13	42	32	21	35	23
	計		44	115	104	65	30	77	62	43	64	39
県南地区計			118	337	295	200	80	233	118	92	167	105
合計	12地区		560	1387	1185	866	306	708	545	301	522	304

※は、国民健康・栄養調査実施地区

## Ⅱ 結果の概要



## 1. 栄養調査結果の概要

この概要に掲載している数値は、四捨五入のため、内訳合計が総数に合わないことがある。

## (1) 対象者の状況

調査実施者708人を解析の対象とした(表2)。

男性は322人(45.5%)、女性は386人(54.5%)で、女性の割合が多い。

対象者の調査日の食事状況を表3に示した。

表2 年齢階級別対象者数

年齢区分	男 性		女 性		総数		H22国勢調査人口割合
	人数	%	人数	%	人数	%	
1～6歳	16	5.0	16	4.1	32	4.5	4.1
7～14歳	29	9.0	32	8.3	61	8.6	5.9
15～19歳	9	2.8	11	2.8	20	2.8	4.3
20～29歳	23	7.1	18	4.7	41	5.8	7.9
30～39歳	32	9.9	35	9.1	67	9.5	11.3
40～49歳	45	14.0	44	11.4	89	12.6	11.6
50～59歳	42	13.0	53	13.7	95	13.4	15.2
60～69歳	55	17.1	61	15.8	116	16.4	15.2
70歳以上	71	22.0	116	30.1	187	26.4	22.9
20歳以上(再掲)	268	83.2	327	84.7	595	84.0	84.1
65～74歳(再掲)	54	16.8	56	14.5	110	15.5	13.4
75歳以上(再掲)	48	14.9	93	24.1	141	19.9	16.1
総数	322	100.0	386	100.0	708	100.0	98.1

表3 対象者の1日の食事状況

食事区分		年齢		1～6歳		7～14歳		15～19歳		20～29歳		30～39歳		40～49歳		50～59歳		60～69歳		70歳以上	
		総数																			
人数・%		708	100.0	32	100.0	61	100.0	20	100.0	41	100.0	67	100.0	89	100.0	95	100.0	116	100.0	187	100.0
朝食	家庭食	600	84.7	29	90.6	54	88.5	17	85.0	30	73.2	47	70.1	68	76.4	76	80.0	106	91.4	173	92.5
	調理済み食	25	3.5	2	6.3	5	8.2	0	0.0	4	9.8	8	11.9	4	4.5	2	2.1	0	0.0	0	0.0
	外食	18	2.5	0	0.0	0	0.0	1	5.0	0	0.0	0	0.0	2	2.2	2	2.1	1	0.9	12	6.4
	職場給食 (社員食堂を含む)	3	0.4	0	0.0	0	0.0	0	0.0	0	0.0	0	0.0	1	1.1	1	1.1	1	0.9	0	0.0
	菓子・果物などのみ	25	3.5	0	0.0	2	3.3	0	0.0	2	4.9	5	7.5	5	5.6	5	5.3	5	4.3	1	0.5
	錠剤などのみ	2	0.3	0	0.0	0	0.0	0	0.0	0	0.0	1	1.5	0	0.0	1	1.1	0	0.0	0	0.0
	何も食べない	35	4.9	1	3.1	0	0.0	2	10.0	5	12.2	6	9.0	9	10.1	8	8.4	3	2.6	1	0.5
	計	708	100.0	32	100.0	61	100.0	20	100.0	41	100.0	67	100.0	89	100.0	95	100.0	116	100.0	187	100.0
昼食	家庭食	421	59.5	2	6.3	0	0.0	11	55.0	27	65.9	36	53.7	52	58.4	60	63.2	97	83.6	136	72.7
	調理済み食	48	6.8	1	3.1	1	1.6	0	0.0	3	7.3	9	13.4	7	7.9	10	10.5	7	6.0	10	5.3
	外食	95	13.4	0	0.0	0	0.0	3	15.0	5	12.2	15	22.4	19	21.3	15	15.8	11	9.5	27	14.4
	保育所・幼稚園給食・学校給食	96	13.6	28	87.5	60	98.4	6	30.0	0	0.0	0	0.0	1	1.1	0	0.0	0	0.0	1	0.5
	職場給食 (社員食堂を含む)	24	3.4	0	0.0	0	0.0	0	0.0	4	9.8	4	6.0	6	6.7	6	6.3	0	0.0	4	2.1
	菓子・果物などのみ	14	2.0	0	0.0	0	0.0	0	0.0	2	4.9	0	0.0	0	0.0	2	2.1	1	0.9	9	4.8
	錠剤などのみ	1	0.1	0	0.0	0	0.0	0	0.0	0	0.0	1	1.5	0	0.0	0	0.0	0	0.0	0	0.0
	何も食べない	9	1.3	1	3.1	0	0.0	0	0.0	0	0.0	2	3.0	4	4.5	2	2.1	0	0.0	0	0.0
計	708	100.0	32	100.0	61	100.0	20	100.0	41	100.0	67	100.0	89	100.0	95	100.0	116	100.0	187	100.0	
夕食	家庭食	638	90.1	32	100.0	55	90.2	18	90.0	38	92.7	58	86.6	73	82.0	88	92.6	113	97.4	163	87.2
	調理済み食	24	3.4	0	0.0	5	8.2	1	5.0	0	0.0	2	3.0	7	7.9	2	2.1	1	0.9	6	3.2
	外食	35	4.9	0	0.0	1	1.6	1	5.0	3	7.3	3	4.5	7	7.9	4	4.2	1	0.9	15	8.0
	職場給食 (社員食堂を含む)	1	0.1	0	0.0	0	0.0	0	0.0	0	0.0	0	0.0	0	0.0	1	1.1	0	0.0	0	0.0
	菓子・果物などのみ	6	0.8	0	0.0	0	0.0	0	0.0	0	0.0	2	3.0	1	1.1	0	0.0	1	0.9	2	1.1
	錠剤などのみ	0	0.0	0	0.0	0	0.0	0	0.0	0	0.0	0	0.0	0	0.0	0	0.0	0	0.0	0	0.0
	何も食べない	4	0.6	0	0.0	0	0.0	0	0.0	0	0.0	2	3.0	1	1.1	0	0.0	0	0.0	1	0.5
	計	708	100.0	32	100.0	61	100.0	20	100.0	41	100.0	67	100.0	89	100.0	95	100.0	116	100.0	187	100.0

表4 身長・体重の平均値（20歳以上）

男性

	身長（c m）			体重（k g）		
	人数	平均値	標準偏差	人数	平均値	標準偏差
総数	197	166.7	8.3	197	66.7	12.2
20-29歳	14	172.3	6.6	14	76.2	12.4
30-39歳	21	173.6	5.9	21	71.8	16.2
40-49歳	37	170.9	6.6	37	69.7	11.7
50-59歳	34	168.8	5.6	34	71.0	10.9
60-69歳	44	164.9	5.8	44	64.2	7.3
70歳以上	47	158.8	7.8	47	58.4	10.0
（再掲）65-74歳	41	163.9	5.0	41	64.6	8.1
（再掲）75歳以上	32	157.0	8.3	32	55.5	9.4

女性

	身長（c m）			体重（k g）		
	人数	平均値	標準偏差	人数	平均値	標準偏差
総数	265	152.9	7.8	266	52.4	9.1
20-29歳	13	158.1	4.7	13	48.4	4.1
30-39歳	29	158.6	6.4	29	54.7	9.3
40-49歳	34	159.2	6.2	34	58.1	9.3
50-59歳	44	155.6	5.5	44	54.7	9.7
60-69歳	50	153.1	5.0	50	52.9	7.9
70歳以上	95	146.8	6.8	96	48.9	8.3
（再掲）65-74歳	49	150.2	6.2	49	50.8	7.1
（再掲）75歳以上	74	146.3	6.5	75	48.6	8.4



表5 BMIの平均値（20歳以上）

	男性			女性		
	人数	平均値	標準偏差	人数	平均値	標準偏差
総数	197	23.9	3.4	265	22.4	3.4
20-29歳	14	25.7	4.5	13	19.4	1.4
30-39歳	21	23.7	4.9	29	21.8	3.6
40-49歳	37	23.8	3.4	34	22.9	2.9
50-59歳	34	24.9	3.6	44	22.6	3.9
60-69歳	44	23.6	2.0	50	22.6	3.3
70歳以上	47	23.0	2.9	95	22.7	3.3
(再掲) 20-69歳	150	24.2	3.5	170	22.3	3.4
(再掲) 40-69歳	115	24.0	3.0	128	22.7	3.4

表6 BMIの状況（20歳以上）

区分	項目	総数								（%）	
			20～29歳	30～39歳	40～49歳	50～59歳	60～69歳	70歳以上	20～69歳 (再掲)	40～69歳 (再掲)	
男性	やせ	4.6	0.0	9.5	8.1	2.9	0.0	6.4	4.0	3.5	
	普通	59.9	35.7	52.4	56.8	52.9	72.7	66.0	58.0	61.7	
	肥満	35.5	64.3	38.1	35.1	44.1	27.3	27.7	38.0	34.8	
女性	やせ	8.7	23.1	24.1	5.9	6.8	6.0	5.3	10.6	6.3	
	普通	70.9	76.9	58.6	70.6	72.7	74.0	71.6	70.6	72.7	
	肥満	20.4	0.0	17.2	23.5	20.5	20.0	23.2	18.8	21.1	
男女計	やせ	6.9	11.1	18.0	7.0	5.1	3.2	5.6	7.5	4.9	
	普通	66.2	55.6	56.0	63.4	64.1	74.5	69.7	64.7	67.5	
	肥満	26.8	33.3	26.0	29.6	30.8	22.3	24.6	27.8	27.6	

※BMIの判定 やせ18.5未満 普通18.5以上25.0未満 肥満25.0以上  
 ※妊婦除外

表7 BMIの分布（20歳以上）

	総数		男性								女性							
	人数	%	人数	20歳	21歳	22歳	23歳	24歳	25歳	26歳	27歳	28歳	29歳	30歳	31歳	32歳	33歳	34歳
総数	462	100.0	197	14	21	37	34	44	27	20	265	13	29	34	44	50	51	44
15未満	0	0.0	0	0	0	0	0	0	0	0	0	0	0	0	0	0	0	0
15-16未満	0	0.0	0	0	0	0	0	0	0	0	0	0	0	0	0	0	0	0
16-17未満	5	1.1	1	0	1	0	0	0	0	0	4	1	2	0	1	0	0	0
17-18未満	15	3.2	6	0	1	1	1	0	2	1	9	1	2	0	1	3	0	2
18-19未満	21	4.5	2	0	0	2	0	0	0	0	19	2	3	3	3	2	4	2
19-20未満	47	10.2	12	0	2	3	1	3	0	3	35	4	4	4	6	7	5	5
20-21未満	53	11.5	15	1	3	2	2	1	2	4	38	3	3	3	8	6	9	6
21-22未満	44	9.5	17	1	2	3	2	5	1	3	27	2	1	3	7	4	4	6
22-23未満	56	12.1	23	2	1	4	4	7	3	2	33	0	4	4	3	9	5	8
23-24未満	46	10.0	29	1	3	3	6	10	5	1	17	0	2	6	2	2	4	1
24-25未満	51	11.0	22	0	0	6	3	6	4	3	29	0	3	3	4	7	8	4
25-26未満	47	10.2	29	4	3	2	3	8	7	2	18	0	2	2	1	2	7	4
26-27未満	25	5.4	11	2	1	3	2	2	1	0	14	0	1	3	0	5	2	3
27-28未満	13	2.8	8	1	1	1	3	2	0	0	5	0	0	1	1	1	0	2
28-29未満	15	3.2	10	1	0	5	3	0	1	0	5	0	1	1	3	0	0	0
29-30未満	10	2.2	6	0	0	2	2	0	1	1	4	0	0	1	1	1	0	1
30-31未満	2	0.4	0	0	0	0	0	0	0	0	2	0	1	0	1	0	0	0
31-32未満	4	0.9	2	0	1	0	1	0	0	0	2	0	0	0	1	0	1	0
32-33未満	1	0.2	1	0	1	0	0	0	0	0	0	0	0	0	0	0	0	0
33-34未満	2	0.4	0	0	0	0	0	0	0	0	2	0	0	0	1	1	0	0
34-35未満	2	0.4	1	0	0	0	1	0	0	0	1	0	0	0	0	0	1	0
35以上	3	0.6	2	1	1	0	0	0	0	0	1	0	0	0	0	0	1	0

表8 血圧の状況（20歳以上）

		総数		至適血圧		正常血圧		正常高値血圧		I度高血圧		II度高血圧		III度高血圧		(再掲) 収縮期高血圧	
		人数	%	人数	%	人数	%	人数	%	人数	%	人数	%	人数	%	人数	%
総 数	総数	334	100.0	81	24.3	71	21.3	81	24.3	75	22.5	18	5.4	8	2.4	47	14.1
	20-29歳	17	100.0	10	58.8	4	23.5	3	17.6	0	0.0	0	0.0	0	0.0	0	0.0
	30-39歳	29	100.0	16	55.2	3	10.3	8	27.6	1	3.4	1	3.4	0	0.0	0	0.0
	40-49歳	46	100.0	22	47.8	9	19.6	7	15.2	5	10.9	1	2.2	2	4.3	0	0.0
	50-59歳	56	100.0	14	25.0	12	21.4	5	8.9	18	32.1	6	10.7	1	1.8	5	8.9
	60-69歳	77	100.0	11	14.3	16	20.8	25	32.5	19	24.7	4	5.2	2	2.6	13	16.9
	70歳以上	109	100.0	8	7.3	27	24.8	33	30.3	32	29.4	6	5.5	3	2.8	29	26.6
男 性	総数	126	100.0	19	15.1	27	21.4	37	29.4	32	25.4	7	5.6	4	3.2	20	15.9
	20-29歳	6	100.0	1	16.7	3	50.0	2	33.3	0	0.0	0	0.0	0	0.0	0	0.0
	30-39歳	11	100.0	3	27.3	1	9.1	5	45.5	1	9.1	1	9.1	0	0.0	0	0.0
	40-49歳	22	100.0	9	40.9	4	18.2	4	18.2	4	18.2	0	0.0	1	4.5	0	0.0
	50-59歳	17	100.0	2	11.8	3	17.6	2	11.8	7	41.2	3	17.6	0	0.0	3	17.6
	60-69歳	34	100.0	2	5.9	8	23.5	14	41.2	8	23.5	1	2.9	1	2.9	5	14.7
	70歳以上	36	100.0	2	5.6	8	22.2	10	27.8	12	33.3	2	5.6	2	5.6	12	33.3
女 性	総数	208	100.0	62	29.8	44	21.2	44	21.2	43	20.7	11	5.3	4	1.9	27	13.0
	20-29歳	11	100.0	9	81.8	1	9.1	1	9.1	0	0.0	0	0.0	0	0.0	0	0.0
	30-39歳	18	100.0	13	72.2	2	11.1	3	16.7	0	0.0	0	0.0	0	0.0	0	9.1
	40-49歳	24	100.0	13	54.2	5	20.8	3	12.5	1	4.2	1	4.2	1	4.2	0	0.0
	50-59歳	39	100.0	12	30.8	9	23.1	3	7.7	11	28.2	3	7.7	1	2.6	2	12.0
	60-69歳	43	100.0	9	20.9	8	18.6	11	25.6	11	25.6	3	7.0	1	2.3	8	4.8
	70歳以上	73	100.0	6	8.2	19	26.0	23	31.5	20	27.4	4	5.5	1	1.4	17	53.8

(注) 降圧薬服用者を含む。日本高血圧学会による血圧の分類。  
数値は2回の測定の平均値を用いた。1回しか測定できなかった者は、その値を採用した。

表9 ヘモグロビンA1Cの状況（20歳以上）

区分	項目	総数		20～29歳		30～39歳		40～49歳		50～59歳		60～69歳		70歳以上	
		人数	%	人数	%	人数	%	人数	%	人数	%	人数	%	人数	%
男性	総数	114	100.0	6	100.0	9	100.0	21	100.0	15	100.0	32	100.0	31	100.0
	5.9%以下	86	75.4	6	100.0	8	88.9	20	95.2	9	60.0	24	75.0	19	61.3
	6.0-6.4%	16	14.0	0	0.0	1	11.1	1	4.8	1	6.7	5	15.6	8	25.8
	6.5%以上	12	10.5	0	0.0	0	0.0	0	0.0	5	33.3	3	9.4	4	12.9
女性	総数	187	100.0	10	100.0	18	100.0	22	100.0	37	100.0	41	100.0	59	100.0
	5.9%以下	143	76.5	10	100.0	18	100.0	20	90.9	29	78.4	22	53.7	44	74.6
	6.0-6.4%	31	16.6	0	0.0	0	0.0	2	9.1	7	18.9	10	24.4	12	20.3
	6.5%以上	13	7.0	0	0.0	0	0.0	0	0.0	1	2.7	9	22.0	3	5.1
総数	総数	301	100.0	16	100.0	27	100.0	43	100.0	52	100.0	73	100.0	90	100.0
	5.9%以下	229	76.1	16	100.0	26	96.3	40	93.0	38	73.1	46	63.0	63	70.0
	6.0-6.4%	47	15.6	0	0.0	1	3.7	3	7.0	8	15.4	15	20.5	20	22.2
	6.5%以上	25	8.3	0	0.0	0	0.0	0	0.0	6	11.5	12	16.4	7	7.8

表 1 0 血清総コレステロール値の分布（20歳以上）

区分	項目	総数		20～29歳		30～39歳		40～49歳		50～59歳		60～69歳		70歳以上	
		人数	%	人数	%	人数	%	人数	%	人数	%	人数	%	人数	%
男性	総数	114	100.0	6	100.0	9	100.0	21	100.0	15	100.0	32	100.0	31	100.0
	120<<140	3	2.6	0	0.0	1	11.1	0	0.0	0	0.0	1	3.1	1	3.2
	140<<160	5	4.4	0	0.0	0	0.0	0	0.0	1	6.7	2	6.3	2	6.5
	160<<180	29	25.4	1	16.7	2	22.2	5	23.8	3	20.0	6	18.8	12	38.7
	180<<200	34	29.8	3	50.0	2	22.2	5	23.8	4	26.7	11	34.4	9	29.0
	200<<220	18	15.8	2	33.3	0	0.0	2	9.5	3	20.0	7	21.9	4	12.9
	220<<240	14	12.3	0	0.0	1	11.1	4	19.0	3	20.0	3	9.4	3	9.7
	240<<260	3	2.6	0	0.0	1	11.1	1	4.8	0	0.0	1	3.1	0	0.0
	260<<280	6	5.3	0	0.0	2	22.2	2	9.5	1	6.7	1	3.1	0	0.0
	280<<300	1	0.9	0	0.0	0	0.0	1	4.8	0	0.0	0	0.0	0	0.0
	300-	1	0.9	0	0.0	0	0.0	1	4.8	0	0.0	0	0.0	0	0.0
女性	総数	187	100.0	10	100.0	18	100.0	22	100.0	37	100.0	41	100.0	59	100.0
	120<<140	2	1.1	1	10.0	1	5.6	0	0.0	0	0.0	0	0.0	0	0.0
	140<<160	10	5.3	2	20.0	0	0.0	0	0.0	0	0.0	3	7.3	5	8.5
	160<<180	34	18.2	2	20.0	6	33.3	7	31.8	4	10.8	5	12.2	10	16.9
	180<<200	33	17.6	1	10.0	7	38.9	3	13.6	4	10.8	4	9.8	14	23.7
	200<<220	36	19.3	1	10.0	1	5.6	7	31.8	8	21.6	6	14.6	13	22.0
	220<<240	29	15.5	1	10.0	0	0.0	2	9.1	12	32.4	8	19.5	6	10.2
	240<<260	27	14.4	1	10.0	2	11.1	2	9.1	3	8.1	12	29.3	7	11.9
	260<<280	11	5.9	1	10.0	1	5.6	1	4.5	5	13.5	1	2.4	2	3.4
	280<<300	4	2.1	0	0.0	0	0.0	0	0.0	1	2.7	1	2.4	2	3.4
	300-	1	0.5	0	0.0	0	0.0	0	0.0	0	0.0	1	2.4	0	0.0
総数	総数	301	100.0	16	100.0	27	100.0	43	100.0	52	100.0	73	100.0	90	100.0
	120<<140	5	1.7	1	6.3	2	7.4	0	0.0	0	0.0	1	1.4	1	1.1
	140<<160	15	5.0	2	12.5	0	0.0	0	0.0	1	1.9	5	6.8	7	7.8
	160<<180	63	20.9	3	18.8	8	29.6	12	27.9	7	13.5	11	15.1	22	24.4
	180<<200	67	22.3	4	25.0	9	33.3	8	18.6	8	15.4	15	20.5	23	25.6
	200<<220	54	17.9	3	18.8	1	3.7	9	20.9	11	21.2	13	17.8	17	18.9
	220<<240	43	14.3	1	6.3	1	3.7	6	14.0	15	28.8	11	15.1	9	10.0
	240<<260	30	10.0	1	6.3	3	11.1	3	7.0	3	5.8	13	17.8	7	7.8
	260<<280	17	5.6	1	6.3	3	11.1	3	7.0	6	11.5	2	2.7	2	2.2
	280<<300	5	1.7	0	0.0	0	0.0	1	2.3	1	1.9	1	1.4	2	2.2
	300-	2	0.7	0	0.0	0	0.0	1	2.3	0	0.0	1	1.4	0	0.0

表 1 1 血清HDLコレステロール値の分布（20歳以上）

区分	項目	総数		20～29歳		30～39歳		40～49歳		50～59歳		60～69歳		70歳以上	
		人数	%	人数	%	人数	%	人数	%	人数	%	人数	%	人数	%
男性	総数	114	100.0	6	100.0	9	100.0	21	100.0	15	100.0	32	100.0	31	100.0
	<30	1	0.9	0	0.0	0	0.0	0	0.0	0	0.0	0	0.0	1	3.2
	30<40	11	9.6	1	16.7	1	11.1	3	14.3	1	6.7	2	6.3	3	9.7
	40<50	24	21.1	0	0.0	4	44.4	6	28.6	2	13.3	8	25.0	4	12.9
	50<60	26	22.8	3	50.0	3	33.3	3	14.3	3	20.0	7	21.9	7	22.6
	60<70	24	21.1	2	33.3	0	0.0	3	14.3	4	26.7	9	28.1	6	19.4
	70<80	16	14.0	0	0.0	1	11.1	0	0.0	3	20.0	4	12.5	8	25.8
	80<90	4	3.5	0	0.0	0	0.0	4	19.0	0	0.0	0	0.0	0	0.0
	90<100	4	3.5	0	0.0	0	0.0	1	4.8	1	6.7	1	3.1	1	3.2
	100-	4	3.5	0	0.0	0	0.0	1	4.8	1	6.7	1	3.1	1	3.2
女性	総数	187	100.0	10	100.0	18	100.0	22	100.0	37	100.0	41	100.0	59	100.0
	<30	0	0.0	0	0.0	0	0.0	0	0.0	0	0.0	0	0.0	0	0.0
	30<40	5	2.7	0	0.0	0	0.0	1	4.5	2	5.4	0	0.0	2	3.4
	40<50	21	11.2	0	0.0	2	11.1	1	4.5	7	18.9	3	7.3	8	13.6
	50<60	46	24.6	1	10.0	4	22.2	7	31.8	7	18.9	12	29.3	15	25.4
	60<70	55	29.4	6	60.0	4	22.2	7	31.8	9	24.3	11	26.8	18	30.5
	70<80	27	14.4	1	10.0	4	22.2	3	13.6	4	10.8	7	17.1	8	13.6
	80<90	22	11.8	1	10.0	2	11.1	2	9.1	6	16.2	6	14.6	5	8.5
	90<100	6	3.2	1	10.0	1	5.6	0	0.0	1	2.7	0	0.0	3	5.1
	100-	5	2.7	0	0.0	1	5.6	1	4.5	1	2.7	2	4.9	0	0.0
総数	総数	301	100.0	16	100.0	27	100.0	43	100.0	52	100.0	73	100.0	90	100.0
	<30	1	0.3	0	0.0	0	0.0	0	0.0	0	0.0	0	0.0	1	1.1
	30<40	16	5.3	1	6.3	1	3.7	4	9.3	3	5.8	2	2.7	5	5.6
	40<50	45	15.0	0	0.0	6	22.2	7	16.3	9	17.3	11	15.1	12	13.3
	50<60	72	23.9	4	25.0	7	25.9	10	23.3	10	19.2	19	26.0	22	24.4
	60<70	79	26.2	8	50.0	4	14.8	10	23.3	13	25.0	20	27.4	24	26.7
	70<80	43	14.3	1	6.3	5	18.5	3	7.0	7	13.5	11	15.1	16	17.8
	80<90	26	8.6	1	6.3	2	7.4	6	14.0	6	11.5	6	8.2	5	5.6
	90<100	10	3.3	1	6.3	1	3.7	1	2.3	2	3.8	1	1.4	4	4.4
	100-	9	3.0	0	0.0	1	3.7	2	4.7	2	3.8	3	4.1	1	1.1

表12 血清LDLコレステロール値の分布（20歳以上）

区分	項目	総数		20～29歳		30～39歳		40～49歳		50～59歳		60～69歳		70歳以上	
		人数	%	人数	%	人数	%	人数	%	人数	%	人数	%	人数	%
男性	総数	114	100.0	6	100.0	9	100.0	21	100.0	15	100.0	32	100.0	31	100.0
	<60	5	4.4	0	0.0	0	0.0	1	4.8	1	6.7	2	6.3	1	3.2
	60<<80	15	13.2	0	0.0	2	22.2	2	9.5	3	20.0	2	6.3	6	19.4
	80<<100	26	22.8	0	0.0	0	0.0	5	23.8	4	26.7	9	28.1	8	25.8
	100<<120	30	26.3	4	66.7	2	22.2	4	19.0	1	6.7	7	21.9	12	38.7
	120<<140	19	16.7	2	33.3	1	11.1	3	14.3	4	26.7	6	18.8	3	9.7
	140<<160	10	8.8	0	0.0	1	11.1	1	4.8	2	13.3	5	15.6	1	3.2
	160<<180	5	4.4	0	0.0	1	11.1	3	14.3	0	0.0	1	3.1	0	0.0
	180<<200	2	1.8	0	0.0	2	22.2	0	0.0	0	0.0	0	0.0	0	0.0
	200-	2	1.8	0	0.0	0	0.0	2	9.5	0	0.0	0	0.0	0	0.0
女性	総数	187	100.0	10	100.0	18	100.0	22	100.0	37	100.0	41	100.0	59	100.0
	<60	2	1.1	0	0.0	1	5.6	0	0.0	0	0.0	0	0.0	1	1.7
	60<<80	12	6.4	3	30.0	2	11.1	0	0.0	0	0.0	4	9.8	3	5.1
	80<<100	40	21.4	1	10.0	3	16.7	8	36.4	7	18.9	6	14.6	15	25.4
	100<<120	38	20.3	2	20.0	7	38.9	4	18.2	5	13.5	5	12.2	15	25.4
	120<<140	48	25.7	1	10.0	2	11.1	7	31.8	12	32.4	13	31.7	13	22.0
	140<<160	25	13.4	2	20.0	2	11.1	1	4.5	6	16.2	6	14.6	8	13.6
	160<<180	12	6.4	0	0.0	0	0.0	1	4.5	3	8.1	6	14.6	2	3.4
	180<<200	8	4.3	1	10.0	1	5.6	1	4.5	3	8.1	1	2.4	1	1.7
	200-	2	1.1	0	0.0	0	0.0	0	0.0	1	2.7	0	0.0	1	1.7
総数	総数	301	100.0	16	100.0	27	100.0	43	100.0	52	100.0	73	100.0	90	100.0
	<60	7	2.3	0	0.0	1	3.7	1	2.3	1	1.9	2	2.7	2	2.2
	60<<80	27	9.0	3	18.8	4	14.8	2	4.7	3	5.8	6	8.2	9	10.0
	80<<100	66	21.9	1	6.3	3	11.1	13	30.2	11	21.2	15	20.5	23	25.6
	100<<120	68	22.6	6	37.5	9	33.3	8	18.6	6	11.5	12	16.4	27	30.0
	120<<140	67	22.3	3	18.8	3	11.1	10	23.3	16	30.8	19	26.0	16	17.8
	140<<160	35	11.6	2	12.5	3	11.1	2	4.7	8	15.4	11	15.1	9	10.0
	160<<180	17	5.6	0	0.0	1	3.7	4	9.3	3	5.8	7	9.6	2	2.2
	180<<200	10	3.3	1	6.3	3	11.1	1	2.3	3	5.8	1	1.4	1	1.1
	200-	4	1.3	0	0.0	0	0.0	2	4.7	1	1.9	0	0.0	1	1.1

## (2) 栄養素等及び食品摂取の状況

### ア 栄養素等摂取状況

平成23年調査と比較して脂質は増加、他の栄養素は減少

成人1人1日あたりの栄養素等摂取量は、表13のとおりである。  
 平成23年の調査と比較すると、脂質を除き各栄養素とも減少している。  
 平成28年の全国と比較して、食塩は上回っており、カルシウムと鉄、ビタミンB<sub>1</sub>はやや下回っているものの、エネルギーをはじめとする各栄養素はほぼ同程度である。

表13 年度別栄養素等摂取状況 (成人1人1日当たり)

	全 国	秋 田 県				
		H 2 8	H 8	H 1 3	H 1 8	H 2 3
調査対象者数 人 (20歳以上)	21,851	1,429	915	976	739	579
エネルギー kcal	1,878	1,967	2,063	1,881	1,860	1,868
たんぱく質 g	69.3	80.2	79.1	71.5	69.2	67.8
(うち動物性) g	37.4	44.5	42.9	37.9	36.8	36.3
脂 質 g	56.9	53.0	52.6	46.8	47.8	53.9
(うち動物性) g	28.5	28.4	27.6	23.6	24.4	27.1
炭水化物 g	253.8	273	295	273.7	267.0	255.8
カリウム mg	2,279	2,993	2,702	2,492	2,373	2,199
カルシウム mg	495	568	561	528	517	477
鉄 mg	7.7	10.9	9.0	8.2	7.7	7.4
食塩相当量 g	9.9	13.9	13.3	11.3	11.1	10.6
食塩相当量 g/1000kcal	5.3	7.1	6.4	6.0	6.0	5.8
ビタミンA※ μg RE	529	2,260 (IU)	976 (μg)	561	532	481
ビタミンB <sub>1</sub> mg	0.87	1.24	0.92	1.17	0.99	0.84
ビタミンB <sub>2</sub> mg	1.16	1.39	1.28	1.30	1.31	1.12
ビタミンC mg	94	143	114	122	109	81

※H8は秋田県衛生科学研究所(現健康環境センター)栄養システムの4訂成分表、H13、H18は国民健康・栄養調査分析ソフト「国楽調」の5訂成分表を、H23は「食事しらべ2011」の5訂増補成分表を使用して栄養価算定を行った。H28は「食事しらべ2016」を用いた。



## イ エネルギーの摂取状況

エネルギー産生栄養素バランス（炭水化物エネルギー比、タンパク質エネルギー比、脂肪エネルギー比）は、女性の20歳代を除き、ほぼ目標量にある。

図1-1 エネルギーの栄養素別摂取構成比（男性）

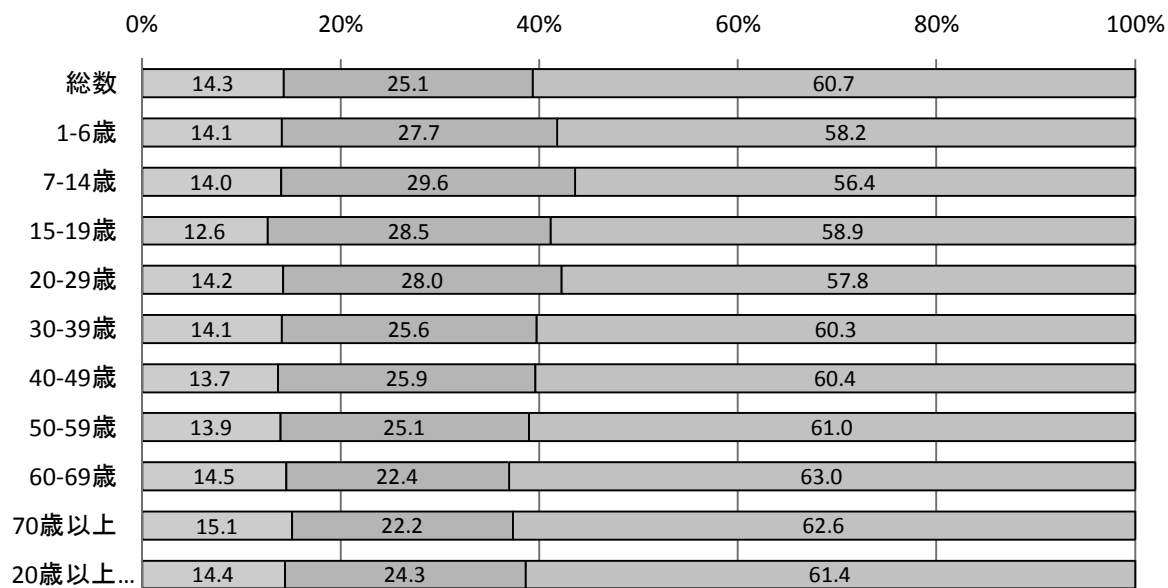

□たんぱく質エネルギー比(%) □脂肪エネルギー比(%) □炭水化物エネルギー比(%)

図1-2 エネルギーの栄養素別摂取構成比（女性）



□たんぱく質エネルギー比(%) □脂肪エネルギー比(%) □炭水化物エネルギー比(%)

(日本人の食事摂取基準2015年版：目標量 %エネルギー)

たんぱく質エネルギー比率：1歳以上 13～20%

脂肪エネルギー比率：1歳以上 20～30%

炭水化物エネルギー比率：1歳以上 50～65%

## ウ 脂肪エネルギー比率

脂肪エネルギー比率が30%以上の者の割合は、男性23.1%、女性35.2%である。20～29歳、30～39歳の女性の半数以上が、脂肪エネルギー比率の目標量（範囲）を上回っており、また60～69歳、70～79歳の男性の約4割が目標量を下回っている。

図 2 - 1 脂肪エネルギー比率の状況（成人・男性）



図 2 - 2 脂肪エネルギー比率の状況（成人・女性）



※日本人の食事摂取基準(2015年版) 脂肪エネルギー比率目標量（範囲）  
1歳以上 20～30%

## エ 食塩の摂取状況

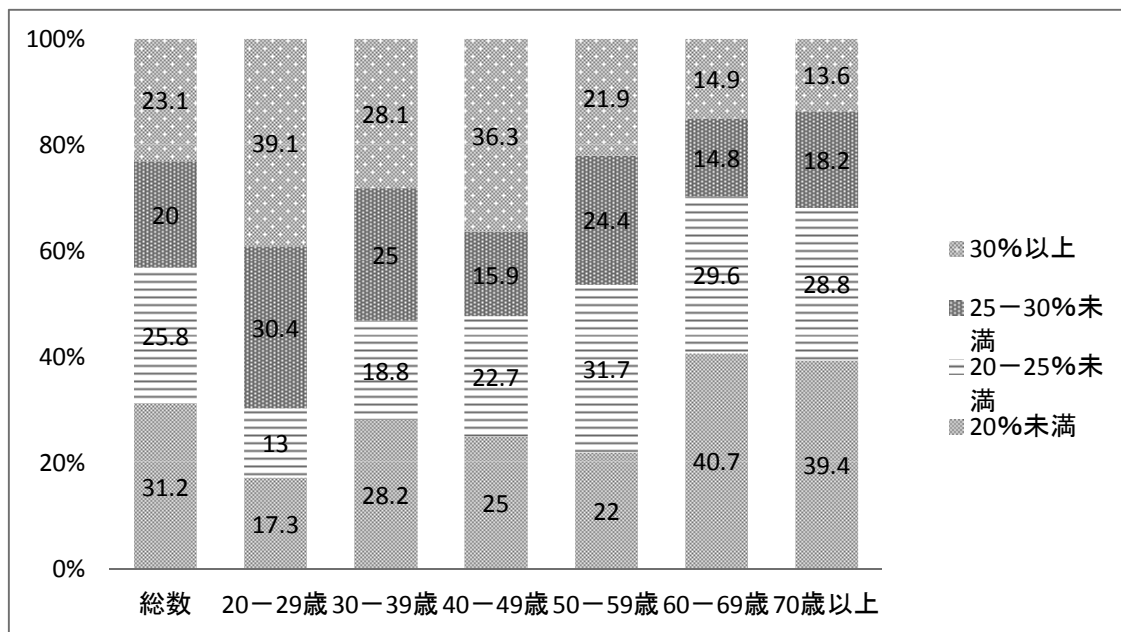
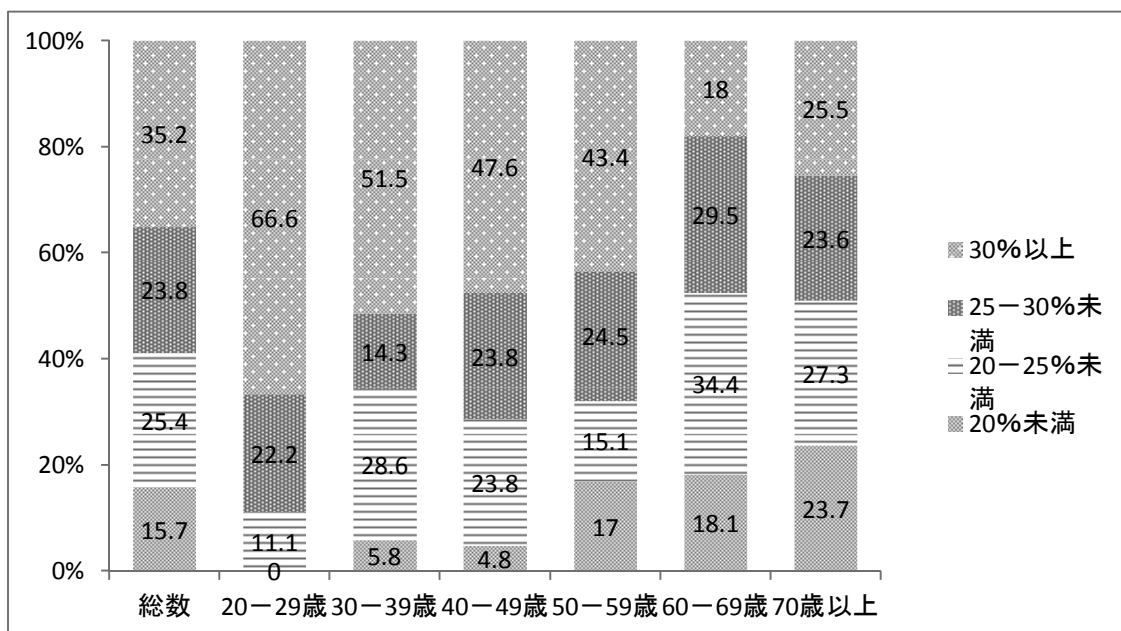
成人の食塩摂取量の平均値は10.6gで、平成23年に比較し減少している（図3）。しかし、目標値（健康秋田21計画）の「8.0g」には達していない。

図4-1～3に示すとおり、過剰が心配される人（目標量を超える人）の割合は、男性が80.8%、女性が69.3%と高い。

図6、図7-1～2に示すとおり、食塩の食品分類別摂取構成の推移は、しょうゆ、みそが減少し、その他の調味料が増加している。

図3 食塩摂取量の推移（成人）

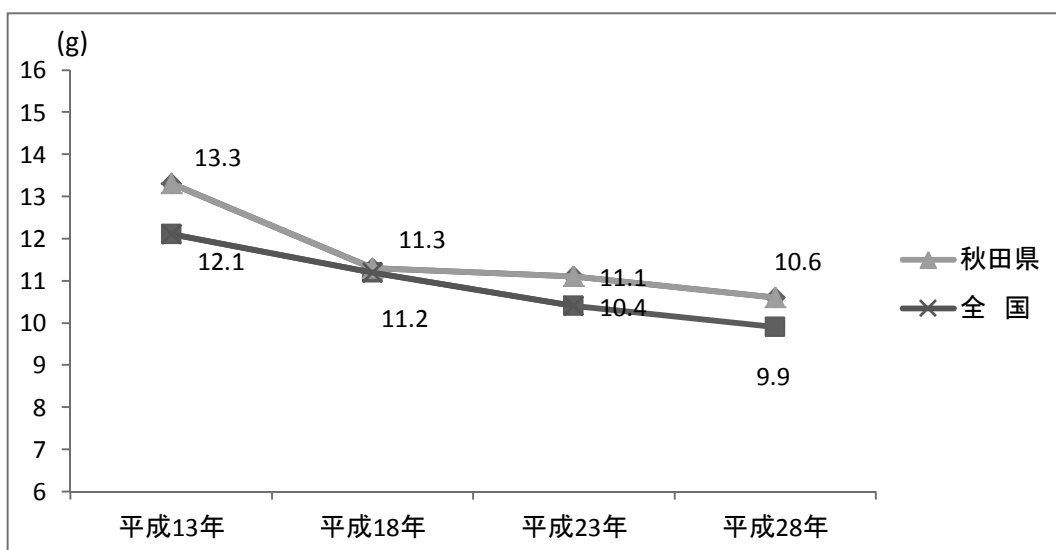

\*全国は、国民健康・栄養調査結果である。

図4-1 食塩の摂取量の分布（成人・総数）

※健康秋田21の目標値：8.0g



図4-2 食塩の摂取量の分布 (成人・男性)

※健康秋田21の目標値: 8.0g

※日本人の食事摂取基準2015年版: 成人男性8.0g未満

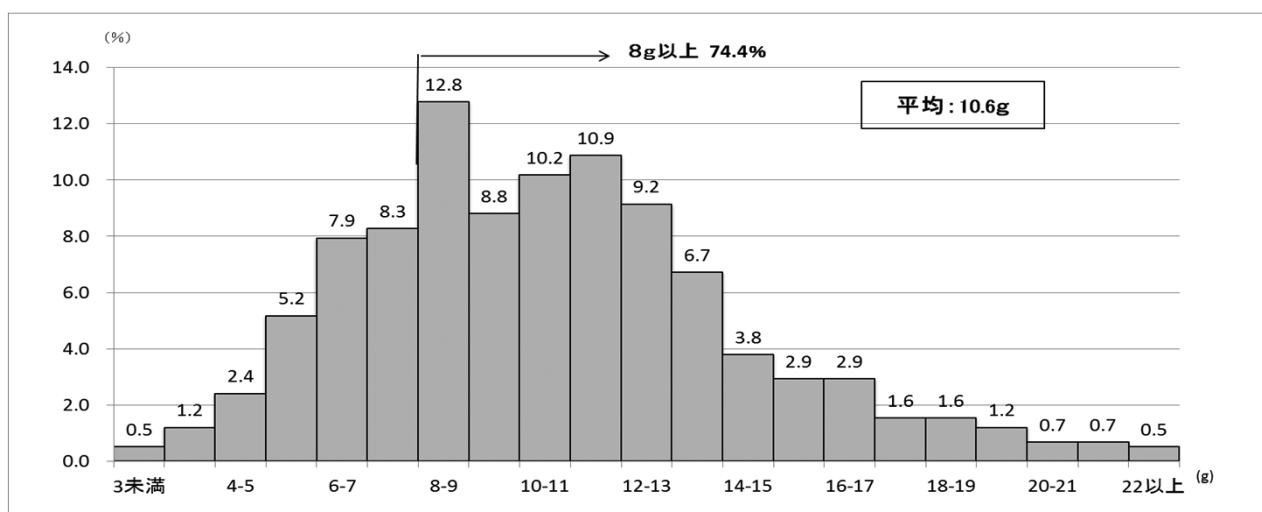

図4-3 食塩の摂取量の分布 (成人・女性)

※健康秋田21の目標値: 8.0g

※日本人の食事摂取基準2015年版: 成人女性7.0g未満

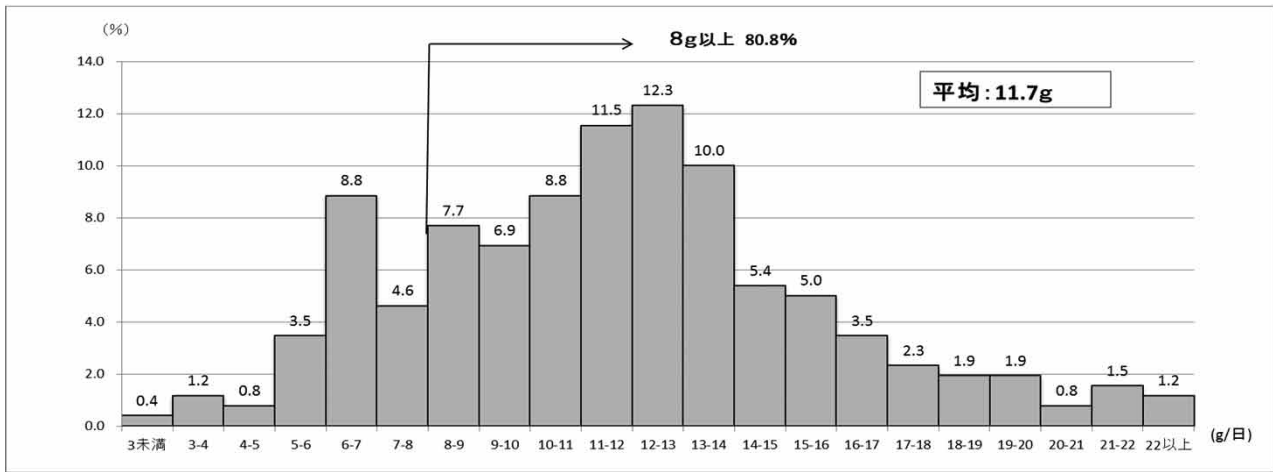

図5 食塩摂取量の平均値 (成人・年齢階級別)

男性



女性

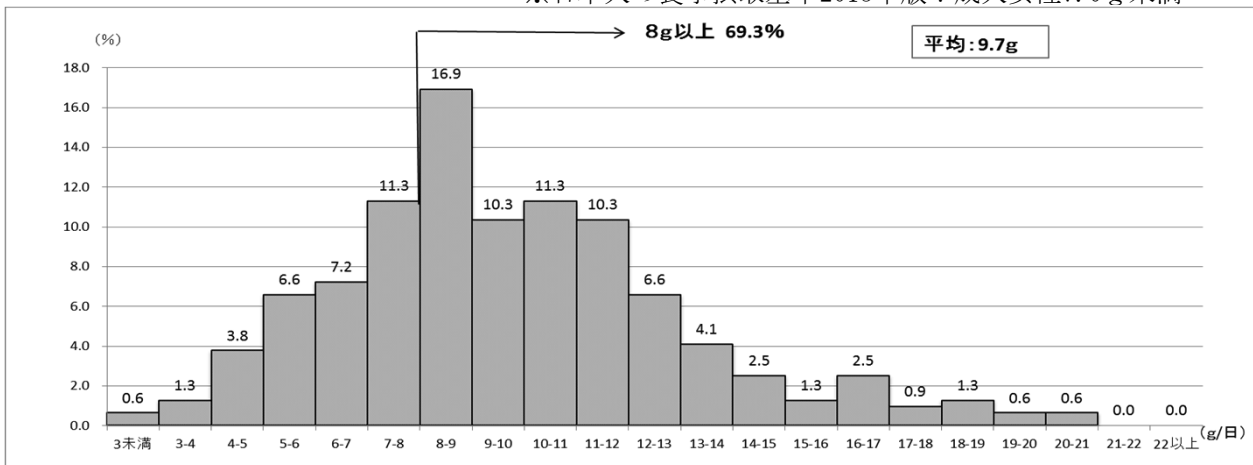
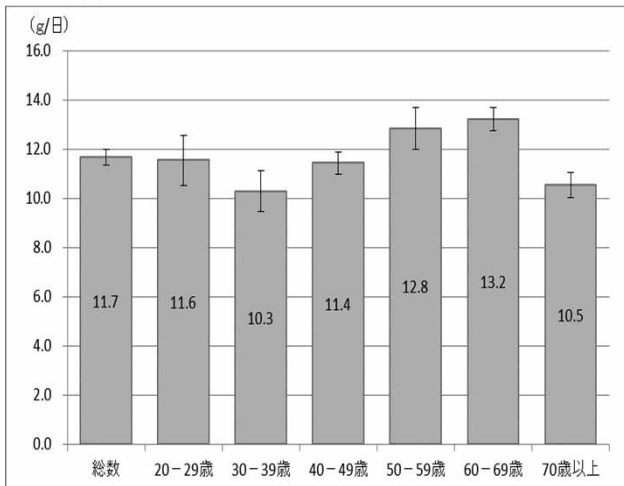

図6 食塩摂取の食品分類別構成の推移（成人）



図7-1 食塩摂取の食品分類別構成（男性）

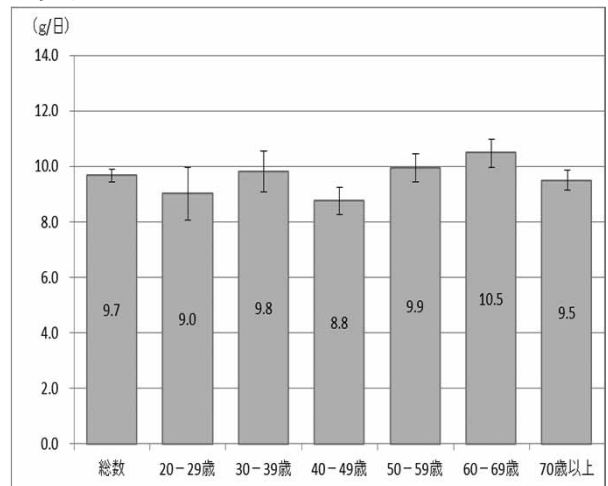

図7-2 食塩摂取の食品分類別構成（女性）

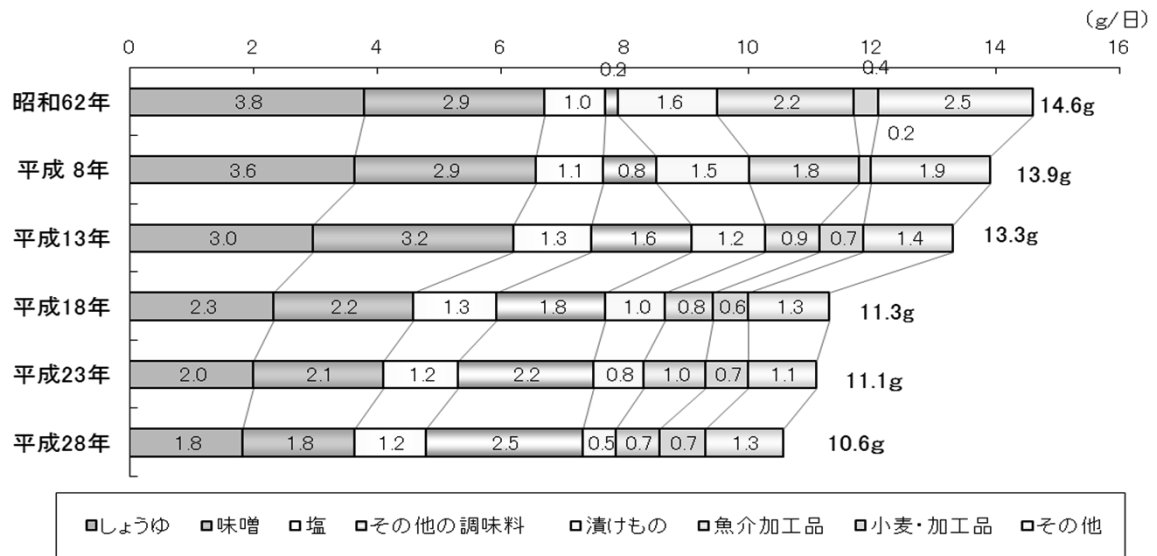

## オ 食品の摂取状況

小麦類、肉類、油脂類は増加、米類、豆類、緑黄色野菜、魚介類は減少

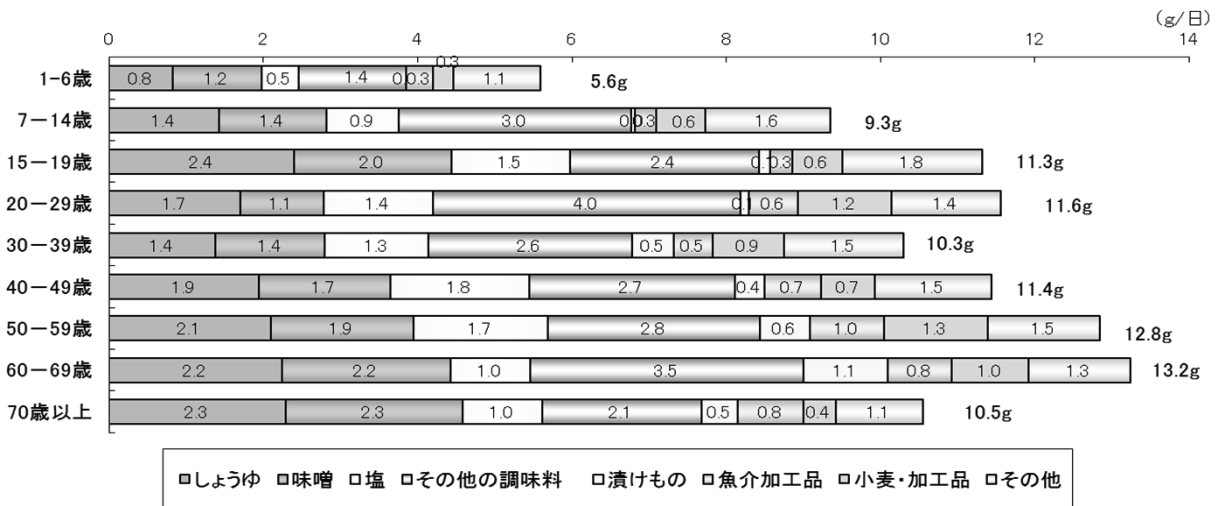
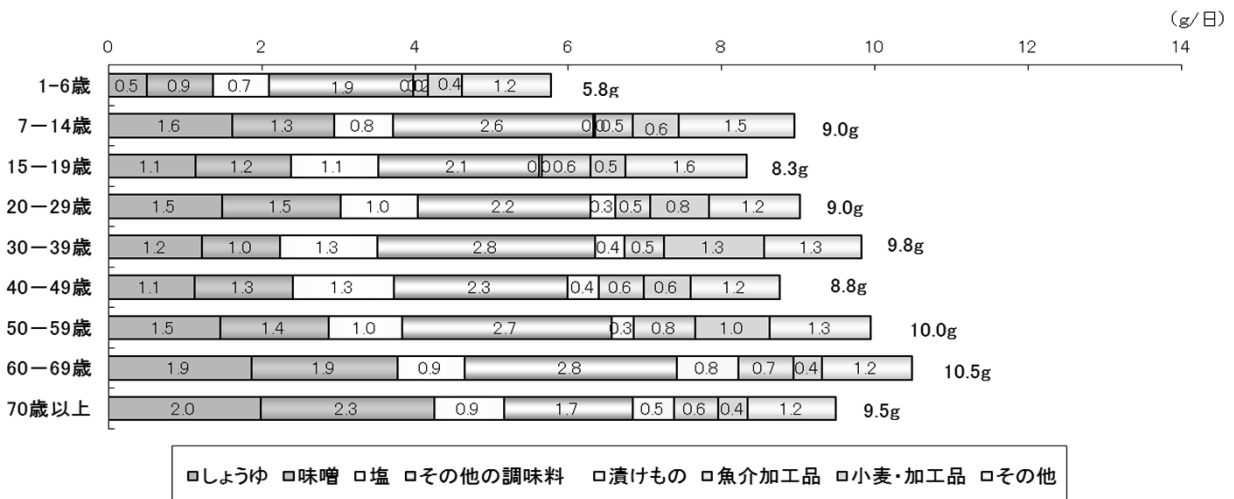
1人1日あたりの食品群別摂取量は、表14のとおりである。平成23年と比較して小麦類、肉類、油脂類は増加し、米類、豆類、緑黄色野菜、魚介類は減少している。成人の野菜摂取量は、平成23年と比較して「緑黄色野菜」が減少、野菜類全体としてもやや減少しており、目標である「350.0g」には達していない(図8)。果物の摂取量も減少し、成人の果物摂取量100g未満の者は60.4%と増加した(図9)。

表14 年度別食品群別摂取状況 (1人1日当たり：g)

	全 国	秋 田 県				
	H 2 8	H 8	H 1 3	H 1 8	H 2 3	H 2 8
調査対象者数(人)	26133	1429	1178	1171	871	692
穀 類	259.2	253.6	269.3	257.7	257.3	255.3
米類(再掲)※	144.4	201.8	194.5	181.0	178.7	158.0
小麦・その他の穀類(再掲)	100.7	51.8	74.8	76.7	78.6	97.3
いも類	53.8	67.5	74.1	65.4	60.1	55.5
砂糖・甘味料類	6.5	7.9	5.6	5.9	6.9	4.9
豆 類	58.6	87.4	61.9	66.6	63.9	58.0
種実類	2.5	1.7	2.5	2.1	2.1	1.8
野菜類※	265.9	312.0	298.5	314.2	308.6	267.9
緑黄色野菜(再掲)	84.5	72.0	89.8	95.7	90.8	75.3
その他の野菜(再掲)	160.6	199.1	179.0	189.3	199.9	192.6
果実類	98.9	151.8	135.9	124.3	127.4	98.5
きのこ類	16.0	16.6	20.1	22.7	20.0	21.1
海藻類	10.9	9.1	11.0	12.6	9.8	7.9
魚介類	65.6	118.5	112.9	99.3	94.3	73.5
肉 類	95.5	65.1	70.0	64.8	70.2	89.3
卵 類	35.6	40.9	39.1	37.8	36.1	36.5
乳 類	131.8	137.1	142.6	119.2	119.5	124.0
油脂類	10.9	13.1	9.9	8.1	7.9	10.3
菓子類	26.3	26.0	24.3	22.5	23.4	25.3

※H13以降の米類は、「めし」を「米」に換算(めし×0.47=米)

※野菜類には、「緑黄色野菜」「その他の野菜」の他に「野菜ジュース」「漬けもの」が含まれる  
H13年より食品の分類が変更されているため、それ以前との比較には注意が必要である。

図8 野菜摂取量の平均値〈成人・年齢階級別〉

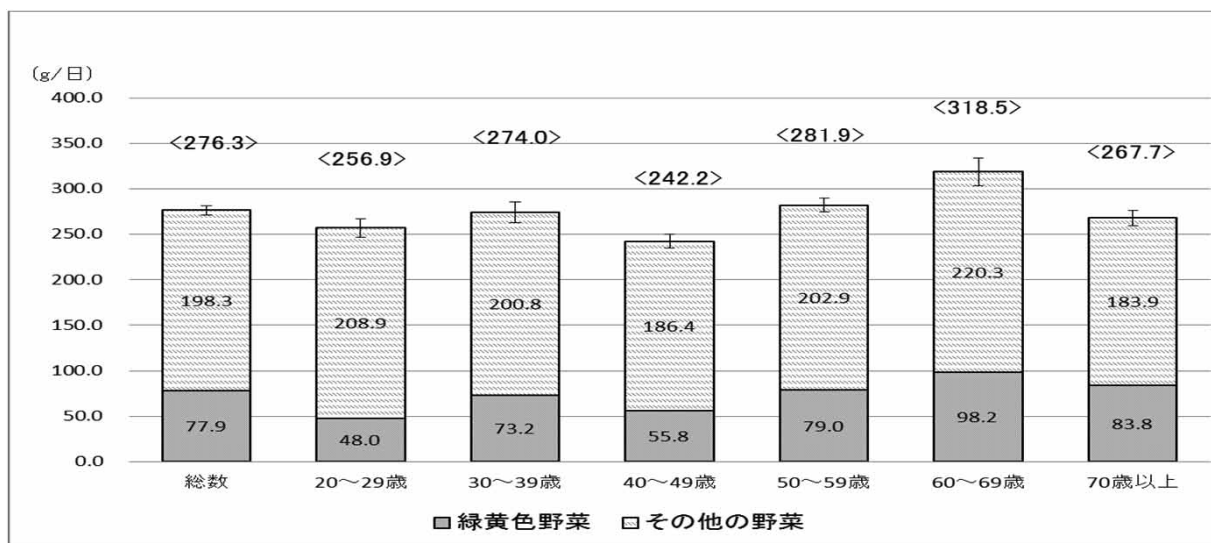

※ 〈 〉 内は、「緑黄色野菜」及び「その他の野菜（野菜類のうち緑黄色野菜以外）」摂取量の合計  
 参考 「健康秋田21（第2期）の目標」  
 野菜摂取量（成人1人1日あたり平均）  
 目標 350.0g

図9 果物摂取量100g未満の者の割合（成人）

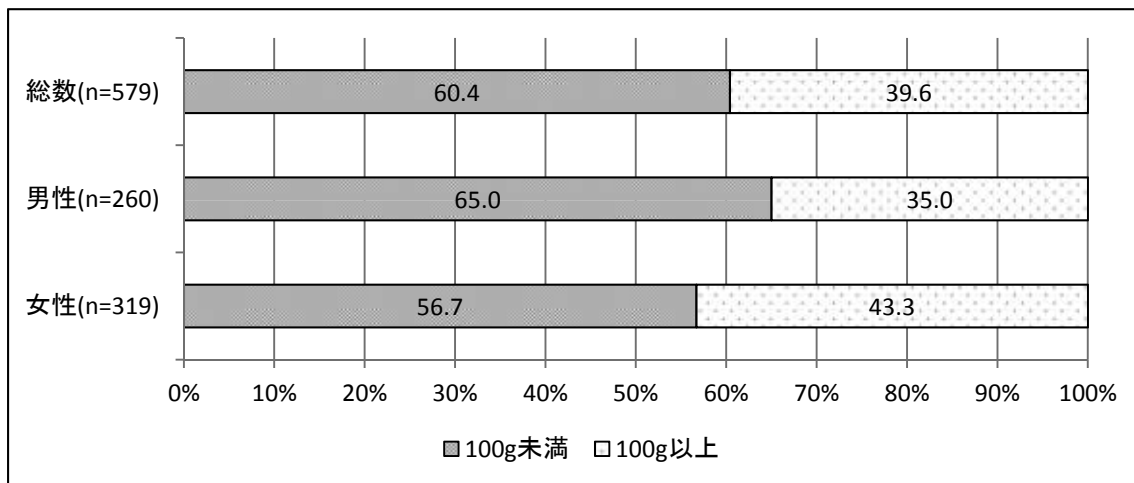

参考 「健康秋田21（第2期）の目標」  
 果物摂取量100g未満の者の割合（成人）の減少  
 目標 26.5%

### (3) 歩数の状況 (20歳以上)

20歳以上1人1日当たりの平均歩数は、5,713歩

1人1日当たりの平均歩数は5,713歩で、全国（平成28年）よりも少なく、平成23年とほぼ同じである。

図10 歩数の平均値 (20歳以上)



図11 歩数の平均値 (全国との比較・年齢階級別)





図 1 2 歩数の平均値（性・年齢階級別、全国との比較）

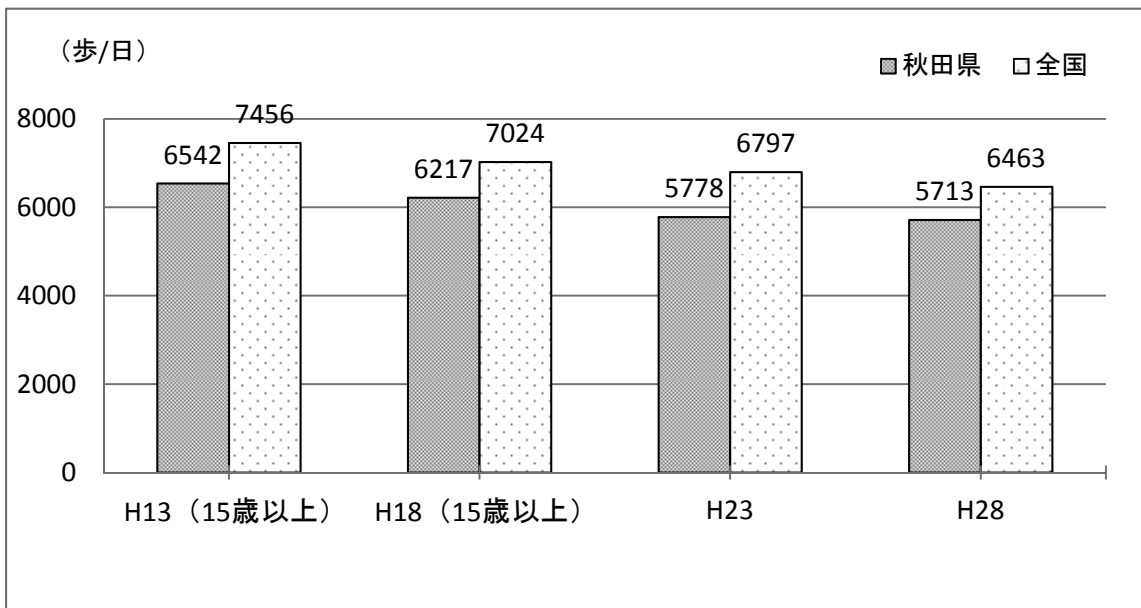

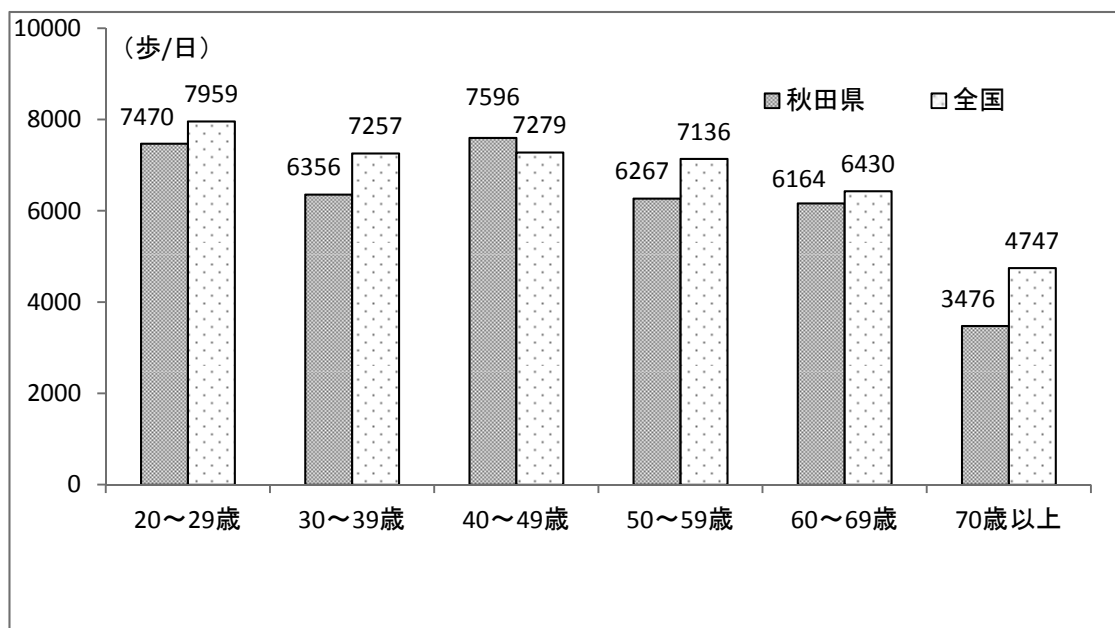
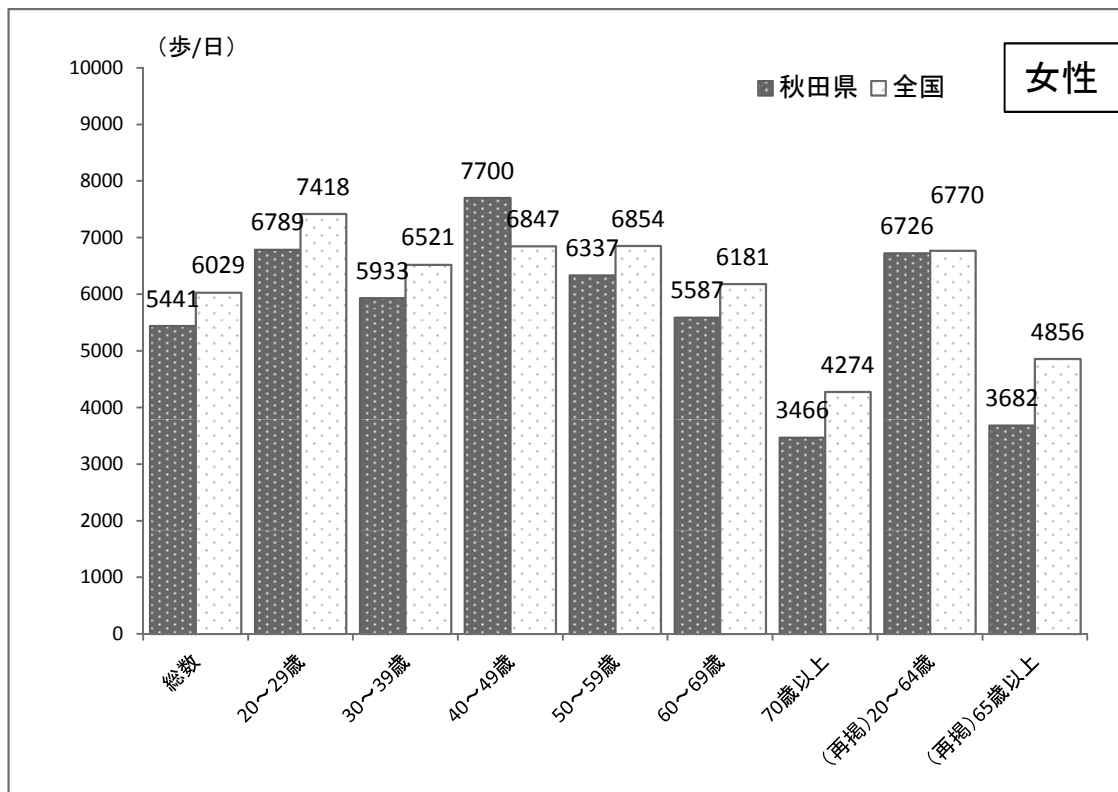
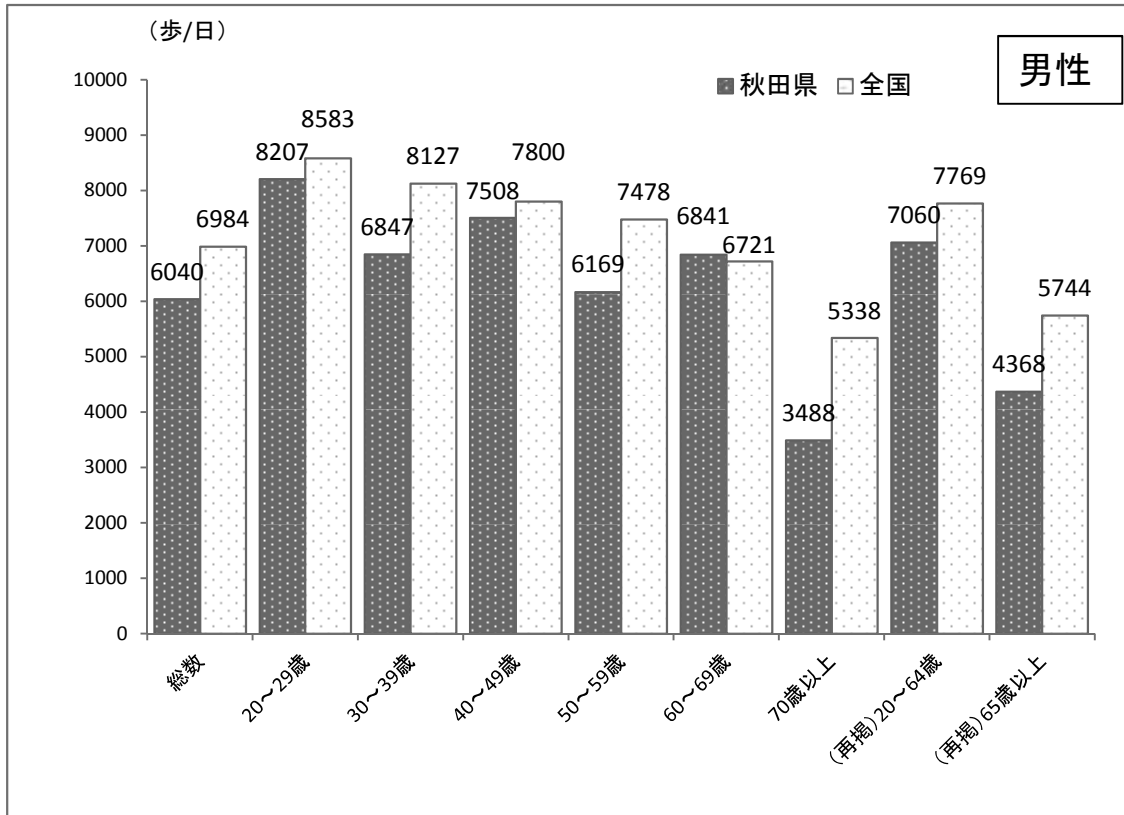

## 2. 生活習慣調査結果の概要

表15 回答者の内訳

	総数		20～29歳		30～39歳		40～49歳		50～59歳		60～69歳		70歳以上		20歳以上(再掲)	
	人数	%	人数	%	人数	%	人数	%	人数	%	人数	%	人数	%	人数	%
総数	650	100.0	49	7.5	78	12.0	100	15.4	100	15.4	126	19.4	197	30.3	650	100.0
男性	297	100.0	29	9.8	35	11.8	51	17.2	46	0.2	61	20.5	75	25.3	297	100.0
女性	353	100.0	20	5.7	43	12.2	49	13.9	54	0.2	65	18.4	122	34.6	353	100.0

表16 喫煙の状況

区分	回答	総数		20～29歳		30～39歳		40～49歳		50～59歳		60～69歳		70歳以上		20歳以上(再掲)	
		人数	%	人数	%	人数	%	人数	%	人数	%	人数	%	人数	%	人数	%
総数	総数	647	100.0	49	100.0	78	100.0	100	100.0	100	100.0	126	100.0	194	100.0	647	100.0
	1. 毎日吸っている	120	18.5	12	24.5	22	28.2	30	30.0	25	25.0	24	19.0	7	3.6	120	18.5
	2. 時々吸う日がある	7	1.1	0	0.0	1	1.3	2	2.0	2	2.0	1	0.8	1	0.5	7	1.1
	3. 以前は吸っていたが、1か月以上吸っていない	65	10.0	2	4.1	7	9.0	16	16.0	11	11.0	12	9.5	17	8.8	65	10.0
	4. 吸わない	455	70.3	35	71.4	48	61.5	52	52.0	62	62.0	89	70.6	169	87.1	455	70.3
男性	総数	295	100.0	29	100.0	35	100.0	51	100.0	46	100.0	61	100.0	73	100.0	295	100.0
	1. 毎日吸っている	94	31.9	10	34.5	15	42.9	23	45.1	19	41.3	22	36.1	5	6.8	94	31.9
	2. 時々吸う日がある	5	1.7	0	0.0	1	2.9	1	2.0	1	2.2	1	1.6	1	1.4	5	1.7
	3. 以前は吸っていたが、1か月以上吸っていない	48	16.3	2	6.9	1	2.9	10	19.6	9	19.6	11	18.0	15	20.5	48	16.3
	4. 吸わない	148	50.2	17	58.6	18	51.4	17	33.3	17	37.0	27	44.3	52	71.2	148	50.2
女性	総数	352	100.0	20	100.0	43	100.0	49	100.0	54	100.0	65	100.0	121	100.0	352	100.0
	1. 毎日吸っている	26	7.4	2	10.0	7	16.3	7	14.3	6	11.1	2	3.1	2	1.7	26	7.4
	2. 時々吸う日がある	2	0.6	0	0.0	0	0.0	1	2.0	1	1.9	0	0.0	0	0.0	2	0.6
	3. 以前は吸っていたが、1か月以上吸っていない	17	4.8	0	0.0	6	14.0	6	12.2	2	3.7	1	1.5	2	1.7	17	4.8
	4. 吸わない	307	87.2	18	90.0	30	69.8	35	71.4	45	83.3	62	95.4	117	96.7	307	87.2

問 あなたはたばこを吸いますか。1つ選んでください。

表17 現在喫煙者における禁煙の意志

区分	回 答	総 数		20～29歳		30～39歳		40～49歳		50～59歳		60～69歳		70歳以上		20歳以上(再掲)	
		人数	%	人数	%	人数	%	人数	%	人数	%	人数	%	人数	%	人数	%
総 数	総 数	129	100.0	13	100.0	23	100.0	32	100.0	27	100.0	26	100.0	8	100.0	129	100.0
	1. やめたい	41	31.8	2	15.4	8	34.8	8	25.0	7	25.9	13	50.0	3	37.5	41	31.8
	2. 本数を減らしたい	47	36.4	9	69.2	7	30.4	10	31.3	12	44.4	7	26.9	2	25.0	47	36.4
	3. やめたくない	28	21.7	2	15.4	7	30.4	9	28.1	3	11.1	5	19.2	2	25.0	28	21.7
	4. わからない	13	10.1	0	0.0	1	4.3	5	15.6	5	18.5	1	3.8	1	12.5	13	10.1
男 性	総 数	99	100.0	11	100.0	16	100.0	24	100.0	20	100.0	23	100.0	5	100.0	99	100.0
	1. やめたい	33	33.3	2	18.2	6	37.5	7	29.2	5	25.0	11	47.8	2	40.0	33	33.3
	2. 本数を減らしたい	34	34.3	7	63.6	3	18.8	6	25.0	10	50.0	6	26.1	2	40.0	34	34.3
	3. やめたくない	24	24.2	2	18.2	7	43.8	7	29.2	2	10.0	5	21.7	1	20.0	24	24.2
	4. わからない	8	8.1	0	0.0	0	0.0	4	16.7	3	15.0	1	4.3	0	0.0	8	8.1
女 性	総 数	30	100.0	2	100.0	7	100.0	8	100.0	7	100.0	3	100.0	3	100.0	30	100.0
	1. やめたい	8	26.7	0	0.0	2	28.6	1	12.5	2	28.6	2	66.7	1	33.3	8	26.7
	2. 本数を減らしたい	13	43.3	2	100.0	4	57.1	4	50.0	2	28.6	1	33.3	0	0.0	13	43.3
	3. やめたくない	4	13.3	0	0.0	0	0.0	2	25.0	1	14.3	0	0.0	1	33.3	4	13.3
	4. わからない	5	16.7	0	0.0	1	14.3	1	12.5	2	28.6	0	0.0	1	33.3	5	16.7

問 たばこをやめたいと思いますか。1つ選んでください。(喫煙者)

表18-1 受動喫煙の機会「家庭」

区分	回 答	総 数		20～29歳		30～39歳		40～49歳		50～59歳		60～69歳		70歳以上		20歳以上(再掲)	
		人数	%	人数	%	人数	%	人数	%	人数	%	人数	%	人数	%	人数	%
総 数	総 数	569	100.0	47	100.0	75	100.0	93	100.0	84	100.0	107	100.0	163	100.0	569	100.0
	1. ほぼ毎日	89	15.6	11	23.4	12	16.0	16	17.2	22	26.2	16	15.0	12	7.4	89	15.6
	2. 週に数回程度	21	3.7	2	4.3	6	8.0	4	4.3	2	2.4	2	1.9	5	3.1	21	3.7
	3. 週に1回程度	12	2.1	4	8.5	1	1.3	2	2.2	2	2.4	3	2.8	0	0.0	12	2.1
	4. 月に1回程度	13	2.3	1	2.1	3	4.0	2	2.2	1	1.2	4	3.7	2	1.2	13	2.3
	5. 全くなかった	433	76.1	29	61.7	53	70.7	69	74.2	57	67.9	82	76.6	143	87.7	433	76.1
	6. 行かなかった	1	0.2	0	0.0	0	0.0	0	0.0	0	0.0	0	0.0	0	0.0	1	0.2
男 性	総 数	255	100.0	27	100.0	33	100.0	46	100.0	38	100.0	49	100.0	62	100.0	255	100.0
	1. ほぼ毎日	32	12.5	8	29.6	2	6.1	7	15.2	7	18.4	7	14.3	1	1.6	32	12.5
	2. 週に数回程度	7	2.7	1	3.7	2	6.1	1	2.2	1	2.6	1	2.0	1	1.6	7	2.7
	3. 週に1回程度	4	1.6	1	3.7	1	3.0	1	2.2	0	0.0	1	2.0	0	0.0	4	1.6
	4. 月に1回程度	3	1.2	0	0.0	0	0.0	0	0.0	0	0.0	2	4.1	1	1.6	3	1.2
	5. 全くなかった	209	82.0	17	63.0	28	84.8	37	80.4	30	78.9	38	77.6	59	95.2	209	82.0
	6. 行かなかった	0	0.0	0	0.0	0	0.0	0	0.0	0	0.0	0	0.0	0	0.0	0	0.0
女 性	総 数	314	100.0	20	100.0	42	100.0	47	100.0	46	100.0	58	100.0	101	100.0	314	100.0
	1. ほぼ毎日	57	18.2	3	15.0	10	23.8	9	19.1	15	32.6	9	15.5	11	10.9	57	18.2
	2. 週に数回程度	14	4.5	1	5.0	4	9.5	3	6.4	1	2.2	1	1.7	4	4.0	14	4.5
	3. 週に1回程度	8	2.5	3	15.0	0	0.0	1	2.1	2	4.3	2	3.4	0	0.0	8	2.5
	4. 月に1回程度	10	3.2	1	5.0	3	7.1	2	4.3	1	2.2	2	3.4	1	1.0	10	3.2
	5. 全くなかった	224	71.3	12	60.0	25	59.5	32	68.1	27	58.7	44	75.9	84	83.2	224	71.3
	6. 行かなかった	1	0.3	0	0.0	0	0.0	0	0.0	0	0.0	0	0.0	1	1.0	1	0.3

問 あなたは、この1ヶ月間に「家庭」で受動喫煙の機会がありましたか。1つ選んでください。

表18-2受動喫煙の機会「職場」

区分	回答	総数		20~29歳		30~39歳		40~49歳		50~59歳		60~69歳		70歳以上		20歳以上(再掲)	
		人数	%	人数	%	人数	%	人数	%	人数	%	人数	%	人数	%	人数	%
総数	総数	599	100.0	45	100.0	77	100.0	96	100.0	95	100.0	113	100.0	173	100.0	599	100.0
	1.ほぼ毎日	100	16.7	15	33.3	20	26.0	24	25.0	24	25.3	13	11.5	4	2.3	100	16.7
	2.週に数回程度	42	7.0	8	17.8	9	11.7	10	10.4	4	4.2	9	8.0	2	1.2	42	7.0
	3.週に1回程度	19	3.2	1	2.2	1	1.3	5	5.2	8	8.4	3	2.7	1	0.6	19	3.2
	4.月に1回程度	21	3.5	2	4.4	3	3.9	5	5.2	5	5.3	5	4.4	1	0.6	21	3.5
	5.全くなかった	213	35.6	16	35.6	35	45.5	47	49.0	41	43.2	40	35.4	34	19.7	213	35.6
	6.行かなかった	204	34.1	3	6.7	9	11.7	5	5.2	13	13.7	43	38.1	131	75.7	204	34.1
男性	総数	272	100.0	26	100.0	34	100.0	50	100.0	43	100.0	52	100.0	67	100.0	272	100.0
	1.ほぼ毎日	72	26.5	13	50.0	13	38.2	18	36.0	17	39.5	10	19.2	1	1.5	72	26.5
	2.週に数回程度	24	8.8	4	15.4	5	14.7	6	12.0	2	4.7	6	11.5	1	1.5	24	8.8
	3.週に1回程度	13	4.8	0	0.0	1	2.9	3	6.0	5	11.6	3	5.8	1	1.5	13	4.8
	4.月に1回程度	10	3.7	0	0.0	1	2.9	3	6.0	2	4.7	3	5.8	1	1.5	10	3.7
	5.全くなかった	86	31.6	8	30.8	11	32.4	19	38.0	14	32.6	18	34.6	16	23.9	86	31.6
	6.行かなかった	67	24.6	1	3.8	3	8.8	1	2.0	3	7.0	12	23.1	47	70.1	67	24.6
女性	総数	327	100.0	19	100.0	43	100.0	46	100.0	52	100.0	61	100.0	106	100.0	327	100.0
	1.ほぼ毎日	28	8.6	2	10.5	7	16.3	6	13.0	7	13.5	3	4.9	3	2.8	28	8.6
	2.週に数回程度	18	5.5	4	21.1	4	9.3	4	8.7	2	3.8	3	4.9	1	0.9	18	5.5
	3.週に1回程度	6	1.8	1	5.3	0	0.0	2	4.3	3	5.8	0	0.0	0	0.0	6	1.8
	4.月に1回程度	11	3.4	2	10.5	2	4.7	2	4.3	3	5.8	2	3.3	0	0.0	11	3.4
	5.全くなかった	127	38.8	8	42.1	24	55.8	28	60.9	27	51.9	22	36.1	18	17.0	127	38.8
	6.行かなかった	137	41.9	2	10.5	6	14.0	4	8.7	10	19.2	31	50.8	84	79.2	137	41.9

問 あなたは、この1ヶ月間に「職場」で受動喫煙の機会がありましたか。1つ選んでください。

表18-3受動喫煙の機会「学校」

区分	回答	総数		20~29歳		30~39歳		40~49歳		50~59歳		60~69歳		70歳以上		20歳以上(再掲)	
		人数	%	人数	%	人数	%	人数	%	人数	%	人数	%	人数	%	人数	%
総数	総数	570	100.0	43	100.0	72	100.0	92	100.0	85	100.0	106	100.0	172	100.0	570	100.0
	1.ほぼ毎日	1	0.2	0	0.0	1	1.4	0	0.0	0	0.0	0	0.0	0	0.0	1	0.2
	2.週に数回程度	1	0.2	0	0.0	1	1.4	0	0.0	0	0.0	0	0.0	0	0.0	1	0.2
	3.週に1回程度	2	0.4	0	0.0	0	0.0	0	0.0	0	0.0	1	0.9	1	0.6	2	0.4
	4.月に1回程度	1	0.2	0	0.0	0	0.0	0	0.0	1	1.2	0	0.0	0	0.0	1	0.2
	5.全くなかった	111	19.5	4	9.3	13	18.1	33	35.9	22	25.9	18	17.0	21	12.2	111	19.5
	6.行かなかった	454	79.6	39	90.7	57	79.2	59	64.1	62	72.9	87	82.1	150	87.2	454	79.6
男性	総数	252	100.0	25	100.0	32	100.0	47	100.0	38	100.0	46	100.0	64	100.0	252	100.0
	1.ほぼ毎日	0	0.0	0	0.0	0	0.0	0	0.0	0	0.0	0	0.0	0	0.0	0	0.0
	2.週に数回程度	0	0.0	0	0.0	0	0.0	0	0.0	0	0.0	0	0.0	0	0.0	0	0.0
	3.週に1回程度	2	0.8	0	0.0	0	0.0	0	0.0	0	0.0	1	2.2	1	1.6	2	0.8
	4.月に1回程度	1	0.4	0	0.0	0	0.0	0	0.0	1	2.6	0	0.0	0	0.0	1	0.4
	5.全くなかった	52	20.6	2	8.0	4	12.5	17	36.2	12	31.6	9	19.6	8	12.5	52	20.6
	6.行かなかった	197	78.2	23	92.0	28	87.5	30	63.8	25	65.8	36	78.3	55	85.9	197	78.2
女性	総数	318	100.0	18	100.0	40	100.0	45	100.0	47	100.0	60	100.0	108	100.0	318	100.0
	1.ほぼ毎日	1	0.3	0	0.0	1	2.5	0	0.0	0	0.0	0	0.0	0	0.0	1	0.3
	2.週に数回程度	1	0.3	0	0.0	1	2.5	0	0.0	0	0.0	0	0.0	0	0.0	1	0.3
	3.週に1回程度	0	0.0	0	0.0	0	0.0	0	0.0	0	0.0	0	0.0	0	0.0	0	0.0
	4.月に1回程度	0	0.0	0	0.0	0	0.0	0	0.0	0	0.0	0	0.0	0	0.0	0	0.0
	5.全くなかった	59	18.6	2	11.1	9	22.5	16	35.6	10	21.3	9	15.0	13	12.0	59	18.6
	6.行かなかった	257	80.8	16	88.9	29	72.5	29	64.4	37	78.7	51	85.0	95	88.0	257	80.8

問 あなたは、この1ヶ月間に「学校」で受動喫煙の機会がありましたか。1つ選んでください。

表18-4受動喫煙の機会「飲食店」

区分	回 答	総 数		20～29歳		30～39歳		40～49歳		50～59歳		60～69歳		70歳以上		20歳以上(再掲)	
		人数	%	人数	%	人数	%	人数	%	人数	%	人数	%	人数	%	人数	%
総 数	総 数	599	100.0	46	100.0	77	100.0	95	100.0	92	100.0	109	100.0	180	100.0	599	100.0
	1. ほぼ毎日	9	1.5	1	2.2	2	2.6	1	1.1	4	4.3	0	0.0	1	0.6	9	1.5
	2. 週に数回程度	15	2.5	3	6.5	5	6.5	3	3.2	1	1.1	2	1.8	1	0.6	15	2.5
	3. 週に1回程度	36	6.0	6	13.0	7	9.1	8	8.4	7	7.6	6	5.5	2	1.1	36	6.0
	4. 月に1回程度	98	16.4	12	26.1	13	16.9	24	25.3	25	27.2	11	10.1	13	7.2	98	16.4
	5. 全くなかった	224	37.4	14	30.4	37	48.1	39	41.1	27	29.3	53	48.6	54	30.0	224	37.4
	6. 行かなかった	217	36.2	10	21.7	13	16.9	20	21.1	28	30.4	37	33.9	109	60.6	217	36.2
男 性	総 数	269	100.0	27	100.0	34	100.0	48	100.0	43	100.0	48	100.0	69	100.0	269	100.0
	1. ほぼ毎日	4	1.5	1	3.7	0	0.0	1	2.1	2	4.7	0	0.0	0	0.0	4	1.5
	2. 週に数回程度	10	3.7	2	7.4	3	8.8	3	6.3	1	2.3	1	2.1	0	0.0	10	3.7
	3. 週に1回程度	23	8.6	4	14.8	3	8.8	5	10.4	6	14.0	3	6.3	2	2.9	23	8.6
	4. 月に1回程度	60	22.3	9	33.3	9	26.5	13	27.1	13	30.2	10	20.8	6	8.7	60	22.3
	5. 全くなかった	86	32.0	6	22.2	11	32.4	18	37.5	9	20.9	20	41.7	22	31.9	86	32.0
	6. 行かなかった	86	32.0	5	18.5	8	23.5	8	16.7	12	27.9	14	29.2	39	56.5	86	32.0
女 性	総 数	330	100.0	19	100.0	43	100.0	47	100.0	49	100.0	61	100.0	111	100.0	330	100.0
	1. ほぼ毎日	5	1.5	0	0.0	2	4.7	0	0.0	2	4.1	0	0.0	1	0.9	5	1.5
	2. 週に数回程度	5	1.5	1	5.3	2	4.7	0	0.0	0	0.0	1	1.6	1	0.9	5	1.5
	3. 週に1回程度	13	3.9	2	10.5	4	9.3	3	6.4	1	2.0	3	4.9	0	0.0	13	3.9
	4. 月に1回程度	38	11.5	3	15.8	4	9.3	11	23.4	12	24.5	1	1.6	7	6.3	38	11.5
	5. 全くなかった	138	41.8	8	42.1	26	60.5	21	44.7	18	36.7	33	54.1	32	28.8	138	41.8
	6. 行かなかった	131	39.7	5	26.3	5	11.6	12	25.5	16	32.7	23	37.7	70	63.1	131	39.7

問 あなたは、この1ヶ月間に「飲食店」で受動喫煙の機会がありましたか。1つ選んでください。

表18-5受動喫煙の機会「遊技場」

区分	回 答	総 数		20～29歳		30～39歳		40～49歳		50～59歳		60～69歳		70歳以上		20歳以上(再掲)	
		人数	%	人数	%	人数	%	人数	%	人数	%	人数	%	人数	%	人数	%
総 数	総 数	595	100.0	44	100.0	77	100.0	96	100.0	89	100.0	110	100.0	179	100.0	595	100.0
	1. ほぼ毎日	3	0.5	0	0.0	2	2.6	0	0.0	0	0.0	1	0.9	0	0.0	3	0.5
	2. 週に数回程度	15	2.5	2	4.5	3	3.9	3	3.1	0	0.0	5	4.5	2	1.1	15	2.5
	3. 週に1回程度	22	3.7	2	4.5	4	5.2	6	6.3	5	5.6	3	2.7	2	1.1	22	3.7
	4. 月に1回程度	27	4.5	4	9.1	4	5.2	7	7.3	7	7.9	2	1.8	3	1.7	27	4.5
	5. 全くなかった	96	16.1	5	11.4	23	29.9	20	20.8	9	10.1	18	16.4	21	11.7	96	16.1
	6. 行かなかった	432	72.6	31	70.5	41	53.2	60	62.5	68	76.4	81	73.6	151	84.4	432	72.6
男	総 数	266	100.0	25	100.0	34	100.0	48	100.0	40	100.0	50	100.0	69	100.0	266	100.0
	1. ほぼ毎日	2	0.8	0	0.0	1	2.9	0	0.0	0	0.0	1	2.0	0	0.0	2	0.8
	2. 週に数回程度	11	4.1	2	8.0	3	8.8	1	2.1	0	0.0	4	8.0	1	1.4	11	4.1
	3. 週に1回程度	19	7.1	2	8.0	3	8.8	5	10.4	4	10.0	3	6.0	2	2.9	19	7.1
	4. 月に1回程度	20	7.5	4	16.0	3	8.8	5	10.4	4	10.0	2	4.0	2	2.9	20	7.5
	5. 全くなかった	43	16.2	4	16.0	8	23.5	10	20.8	4	10.0	9	18.0	8	11.6	43	16.2
	6. 行かなかった	171	64.3	13	52.0	16	47.1	27	56.3	28	70.0	31	62.0	56	81.2	171	64.3
女	総 数	329	100.0	19	100.0	43	100.0	48	100.0	49	100.0	60	100.0	110	100.0	329	100.0
	1. ほぼ毎日	1	0.3	0	0.0	1	2.3	0	0.0	0	0.0	0	0.0	0	0.0	1	0.3
	2. 週に数回程度	4	1.2	0	0.0	0	0.0	2	4.2	0	0.0	1	1.7	1	0.9	4	1.2
	3. 週に1回程度	3	0.9	0	0.0	1	2.3	1	2.1	1	2.0	0	0.0	0	0.0	3	0.9
	4. 月に1回程度	7	2.1	0	0.0	1	2.3	2	4.2	3	6.1	0	0.0	1	0.9	7	2.1
	5. 全くなかった	53	16.1	1	5.3	15	34.9	10	20.8	5	10.2	9	15.0	13	11.8	53	16.1
	6. 行かなかった	261	79.3	18	94.7	25	58.1	33	68.8	40	81.6	50	83.3	95	86.4	261	79.3

問 あなたは、この1ヶ月間に「遊技場」で受動喫煙の機会がありましたか。1つ選んでください。

表18-6受動喫煙の機会「行政機関」

区分	回 答	総 数		20～29歳		30～39歳		40～49歳		50～59歳		60～69歳		70歳以上		20歳以上(再掲)	
		人数	%	人数	%	人数	%	人数	%	人数	%	人数	%	人数	%	人数	%
総 数	総 数	589	100.0	44	100.0	77	100.0	96	100.0	87	100.0	107	100.0	178	100.0	589	100.0
	1. ほぼ毎日	3	0.5	0	0.0	2	2.6	1	1.0	0	0.0	0	0.0	0	0.0	3	0.5
	2. 週に数回程度	0	0.0	0	0.0	0	0.0	0	0.0	0	0.0	0	0.0	0	0.0	0	0.0
	3. 週に1回程度	4	0.7	0	0.0	0	0.0	1	1.0	1	1.1	2	1.9	0	0.0	4	0.7
	4. 月に1回程度	11	1.9	0	0.0	0	0.0	2	2.1	1	1.1	2	1.9	6	3.4	11	1.9
	5. 全くなかった	227	38.5	15	34.1	33	42.9	35	36.5	34	39.1	46	43.0	64	36.0	227	38.5
	6. 行かなかった	344	58.4	29	65.9	42	54.5	57	59.4	51	58.6	57	53.3	108	60.7	344	58.4
男 性	総 数	259	100.0	25	100.0	34	100.0	48	100.0	38	100.0	47	100.0	67	100.0	259	100.0
	1. ほぼ毎日	1	0.4	0	0.0	1	2.9	0	0.0	0	0.0	0	0.0	0	0.0	1	0.4
	2. 週に数回程度	0	0.0	0	0.0	0	0.0	0	0.0	0	0.0	0	0.0	0	0.0	0	0.0
	3. 週に1回程度	3	1.2	0	0.0	0	0.0	1	2.1	0	0.0	2	4.3	0	0.0	3	1.2
	4. 月に1回程度	6	2.3	0	0.0	0	0.0	1	2.1	0	0.0	1	2.1	4	6.0	6	2.3
	5. 全くなかった	107	41.3	9	36.0	15	44.1	19	39.6	18	47.4	19	40.4	27	40.3	107	41.3
	6. 行かなかった	142	54.8	16	64.0	18	52.9	27	56.3	20	52.6	25	53.2	36	53.7	142	54.8
女 性	総 数	330	100.0	19	100.0	43	100.0	48	100.0	49	100.0	60	100.0	111	100.0	330	100.0
	1. ほぼ毎日	2	0.6	0	0.0	1	2.3	1	2.1	0	0.0	0	0.0	0	0.0	2	0.6
	2. 週に数回程度	0	0.0	0	0.0	0	0.0	0	0.0	0	0.0	0	0.0	0	0.0	0	0.0
	3. 週に1回程度	1	0.3	0	0.0	0	0.0	0	0.0	1	2.0	0	0.0	0	0.0	1	0.3
	4. 月に1回程度	5	1.5	0	0.0	0	0.0	1	2.1	1	2.0	1	1.7	2	1.8	5	1.5
	5. 全くなかった	120	36.4	6	31.6	18	41.9	16	33.3	16	32.7	27	45.0	37	33.3	120	36.4
	6. 行かなかった	202	61.2	13	68.4	24	55.8	30	62.5	31	63.3	32	53.3	72	64.9	202	61.2

問 あなたは、この1ヶ月間に「行政機関」で受動喫煙の機会がありましたか。1つ選んでください。

表18-7受動喫煙の機会「医療機関」

区分	回 答	総 数		20～29歳		30～39歳		40～49歳		50～59歳		60～69歳		70歳以上		20歳以上(再掲)	
		人数	%	人数	%	人数	%	人数	%	人数	%	人数	%	人数	%	人数	%
総 数	総 数	591	100.0	44	100.0	77	100.0	96	100.0	87	100.0	108	100.0	179	100.0	591	100.0
	1. ほぼ毎日	0	0.0	0	0.0	0	0.0	0	0.0	0	0.0	0	0.0	0	0.0	0	0.0
	2. 週に数回程度	0	0.0	0	0.0	0	0.0	0	0.0	0	0.0	0	0.0	0	0.0	0	0.0
	3. 週に1回程度	1	0.2	0	0.0	0	0.0	0	0.0	0	0.0	0	0.0	1	0.6	1	0.2
	4. 月に1回程度	13	2.2	0	0.0	1	1.3	1	1.0	1	1.1	3	2.8	7	3.9	13	2.2
	5. 全くなかった	372	62.9	18	40.9	51	66.2	48	50.0	54	62.1	72	66.7	129	72.1	372	62.9
	6. 行かなかった	205	34.7	26	59.1	25	32.5	47	49.0	32	36.8	33	30.6	42	23.5	205	34.7
男 性	総 数	260	100.0	25	100.0	34	100.0	48	100.0	38	100.0	48	100.0	67	100.0	260	100.0
	1. ほぼ毎日	0	0.0	0	0.0	0	0.0	0	0.0	0	0.0	0	0.0	0	0.0	0	0.0
	2. 週に数回程度	0	0.0	0	0.0	0	0.0	0	0.0	0	0.0	0	0.0	0	0.0	0	0.0
	3. 週に1回程度	0	0.0	0	0.0	0	0.0	0	0.0	0	0.0	0	0.0	0	0.0	0	0.0
	4. 月に1回程度	4	1.5	0	0.0	0	0.0	1	2.1	0	0.0	2	4.2	1	1.5	4	1.5
	5. 全くなかった	151	58.1	8	32.0	19	55.9	21	43.8	24	63.2	29	60.4	50	74.6	151	58.1
	6. 行かなかった	105	40.4	17	68.0	15	44.1	26	54.2	14	36.8	17	35.4	16	23.9	105	40.4
女 性	総 数	331	100.0	19	100.0	43	100.0	48	100.0	49	100.0	60	100.0	112	100.0	331	100.0
	1. ほぼ毎日	0	0.0	0	0.0	0	0.0	0	0.0	0	0.0	0	0.0	0	0.0	0	0.0
	2. 週に数回程度	0	0.0	0	0.0	0	0.0	0	0.0	0	0.0	0	0.0	0	0.0	0	0.0
	3. 週に1回程度	1	0.3	0	0.0	0	0.0	0	0.0	0	0.0	0	0.0	1	0.9	1	0.3
	4. 月に1回程度	9	2.7	0	0.0	1	2.3	0	0.0	1	2.0	1	1.7	6	5.4	9	2.7
	5. 全くなかった	221	66.8	10	52.6	32	74.4	27	56.3	30	61.2	43	71.7	79	70.5	221	66.8
	6. 行かなかった	100	30.2	9	47.4	10	23.3	21	43.8	18	36.7	16	26.7	26	23.2	100	30.2

問 あなたは、この1ヶ月間に「医療機関」で受動喫煙の機会がありましたか。1つ選んでください。



表18-8受動喫煙の機会「公共交通機関」

区分	回 答	総 数		20～29歳		30～39歳		40～49歳		50～59歳		60～69歳		70歳以上		20歳以上(再掲)	
		人数	%	人数	%	人数	%	人数	%	人数	%	人数	%	人数	%	人数	%
総 数	総 数	588	100.0	44	100.0	77	100.0	94	100.0	86	100.0	108	100.0	179	100.0	588	100.0
	1. ほぼ毎日	2	0.3	0	0.0	1	1.3	0	0.0	0	0.0	0	0.0	1	0.6	2	0.3
	2. 週に数回程度	1	0.2	0	0.0	0	0.0	0	0.0	0	0.0	1	0.9	0	0.0	1	0.2
	3. 週に1回程度	0	0.0	0	0.0	0	0.0	0	0.0	0	0.0	0	0.0	0	0.0	0	0.0
	4. 月に1回程度	7	1.2	0	0.0	1	1.3	5	5.3	1	1.2	0	0.0	0	0.0	7	1.2
	5. 全くなかった	209	35.5	18	40.9	30	39.0	25	26.6	34	39.5	40	37.0	62	34.6	209	35.5
	6. 行かなかった	369	62.8	26	59.1	45	58.4	64	68.1	51	59.3	67	62.0	116	64.8	369	62.8
男 性	総 数	259	100.0	25	100.0	34	100.0	48	100.0	37	100.0	48	100.0	67	100.0	259	100.0
	1. ほぼ毎日	0	0.0	0	0.0	0	0.0	0	0.0	0	0.0	0	0.0	0	0.0	0	0.0
	2. 週に数回程度	0	0.0	0	0.0	0	0.0	0	0.0	0	0.0	0	0.0	0	0.0	0	0.0
	3. 週に1回程度	0	0.0	0	0.0	0	0.0	0	0.0	0	0.0	0	0.0	0	0.0	0	0.0
	4. 月に1回程度	4	1.5	0	0.0	0	0.0	4	8.3	0	0.0	0	0.0	0	0.0	4	1.5
	5. 全くなかった	90	34.7	10	40.0	13	38.2	12	25.0	15	40.5	15	31.3	25	37.3	90	34.7
	6. 行かなかった	165	63.7	15	60.0	21	61.8	32	66.7	22	59.5	33	68.8	42	62.7	165	63.7
女 性	総 数	329	100.0	19	100.0	43	100.0	46	100.0	49	100.0	60	100.0	112	100.0	329	100.0
	1. ほぼ毎日	2	0.6	0	0.0	1	2.3	0	0.0	0	0.0	0	0.0	1	0.9	2	0.6
	2. 週に数回程度	1	0.3	0	0.0	0	0.0	0	0.0	0	0.0	1	1.7	0	0.0	1	0.3
	3. 週に1回程度	0	0.0	0	0.0	0	0.0	0	0.0	0	0.0	0	0.0	0	0.0	0	0.0
	4. 月に1回程度	3	0.9	0	0.0	1	2.3	1	2.2	1	2.0	0	0.0	0	0.0	3	0.9
	5. 全くなかった	119	36.2	8	42.1	17	39.5	13	28.3	19	38.8	25	41.7	37	33.0	119	36.2
	6. 行かなかった	204	62.0	11	57.9	24	55.8	32	69.6	29	59.2	34	56.7	74	66.1	204	62.0

問 あなたは、この1ヶ月間に「公共交通機関」で受動喫煙の機会がありましたか。1つ選んでください。

表18-9受動喫煙の機会「路上」

区分	回 答	総 数		20～29歳		30～39歳		40～49歳		50～59歳		60～69歳		70歳以上		20歳以上(再掲)	
		人数	%	人数	%	人数	%	人数	%	人数	%	人数	%	人数	%	人数	%
総 数	総 数	590	100.0	43	100.0	76	100.0	95	100.0	88	100.0	108	100.0	180	100.0	590	100.0
	1. ほぼ毎日	9	1.5	0	0.0	3	3.9	3	3.2	0	0.0	0	0.0	3	1.7	9	1.5
	2. 週に数回程度	9	1.5	2	4.7	0	0.0	2	2.1	0	0.0	4	3.7	1	0.6	9	1.5
	3. 週に1回程度	14	2.4	1	2.3	2	2.6	2	2.1	1	1.1	5	4.6	3	1.7	14	2.4
	4. 月に1回程度	33	5.6	4	9.3	8	10.5	7	7.4	5	5.7	5	4.6	4	2.2	33	5.6
	5. 全くなかった	403	68.3	28	65.1	50	65.8	69	72.6	65	73.9	75	69.4	116	64.4	403	68.3
	6. 行かなかった	122	20.7	8	18.6	13	17.1	12	12.6	17	19.3	19	17.6	53	29.4	122	20.7
男 性	総 数	261	100.0	24	100.0	34	100.0	48	100.0	39	100.0	48	100.0	68	100.0	261	100.0
	1. ほぼ毎日	6	2.3	0	0.0	2	5.9	2	4.2	0	0.0	0	0.0	2	2.9	6	2.3
	2. 週に数回程度	7	2.7	2	8.3	0	0.0	2	4.2	0	0.0	3	6.3	0	0.0	7	2.7
	3. 週に1回程度	9	3.4	1	4.2	1	2.9	1	2.1	0	0.0	4	8.3	2	2.9	9	3.4
	4. 月に1回程度	17	6.5	1	4.2	3	8.8	5	10.4	4	10.3	1	2.1	3	4.4	17	6.5
	5. 全くなかった	163	62.5	15	62.5	21	61.8	30	62.5	28	71.8	30	62.5	39	57.4	163	62.5
	6. 行かなかった	59	22.6	5	20.8	7	20.6	8	16.7	7	17.9	10	20.8	22	32.4	59	22.6
女 性	総 数	329	100.0	19	100.0	42	100.0	47	100.0	49	100.0	60	100.0	112	100.0	329	100.0
	1. ほぼ毎日	3	0.9	0	0.0	1	2.4	1	2.1	0	0.0	0	0.0	1	0.9	3	0.9
	2. 週に数回程度	2	0.6	0	0.0	0	0.0	0	0.0	0	0.0	1	1.7	1	0.9	2	0.6
	3. 週に1回程度	5	1.5	0	0.0	1	2.4	1	2.1	1	2.0	1	1.7	1	0.9	5	1.5
	4. 月に1回程度	16	4.9	3	15.8	5	11.9	2	4.3	1	2.0	4	6.7	1	0.9	16	4.9
	5. 全くなかった	240	72.9	13	68.4	29	69.0	39	83.0	37	75.5	45	75.0	77	68.8	240	72.9
	6. 行かなかった	63	19.1	3	15.8	6	14.3	4	8.5	10	20.4	9	15.0	31	27.7	63	19.1

問 あなたは、この1ヶ月間に「路上」で受動喫煙の機会がありましたか。1つ選んでください。

表18-10受動喫煙の機会「子どもが利用する屋外空間」

区分	回 答	総 数		20～29歳		30～39歳		40～49歳		50～59歳		60～69歳		70歳以上		20歳以上(再掲)	
		人数	%	人数	%	人数	%	人数	%	人数	%	人数	%	人数	%	人数	%
総 数	総 数	590	100.0	44	100.0	77	100.0	96	100.0	87	100.0	108	100.0	178	100.0	590	100.0
	1. ほぼ毎日	0	0.0	0	0.0	0	0.0	0	0.0	0	0.0	0	0.0	0	0.0	0	0.0
	2. 週に数回程度	7	1.2	0	0.0	2	2.6	3	3.1	0	0.0	0	0.0	2	1.1	7	1.2
	3. 週に1回程度	3	0.5	0	0.0	3	3.9	0	0.0	0	0.0	0	0.0	0	0.0	3	0.5
	4. 月に1回程度	14	2.4	0	0.0	4	5.2	3	3.1	2	2.3	3	2.8	2	1.1	14	2.4
	5. 全くなかった	248	42.0	17	38.6	41	53.2	45	46.9	38	43.7	44	40.7	63	35.4	248	42.0
	6. 行かなかった	318	53.9	27	61.4	27	35.1	45	46.9	47	54.0	61	56.5	111	62.4	318	53.9
男 性	総 数	260	100.0	25	100.0	34	100.0	48	100.0	38	100.0	48	100.0	67	100.0	260	100.0
	1. ほぼ毎日	0	0.0		0.0		0.0		0.0		0.0		0.0		0.0	0	0.0
	2. 週に数回程度	3	1.2		0.0		0.0	3	6.3		0.0		0.0		0.0	3	1.2
	3. 週に1回程度	1	0.4		0.0	1	2.9		0.0		0.0		0.0		0.0	1	0.4
	4. 月に1回程度	5	1.9		0.0	1	2.9	2	4.2		0.0	1	2.1	1	1.5	5	1.9
	5. 全くなかった	112	43.1	9	36.0	19	55.9	20	41.7	16	42.1	20	41.7	28	41.8	112	43.1
	6. 行かなかった	139	53.5	16	64.0	13	38.2	23	47.9	22	57.9	27	56.3	38	56.7	139	53.5
女 性	総 数	330	100.0	19	100.0	43	100.0	48	100.0	49	100.0	60	100.0	111	100.0	330	100.0
	1. ほぼ毎日	0	0.0	0	0.0	0	0.0	0	0.0	0	0.0	0	0.0	0	0.0	0	0.0
	2. 週に数回程度	4	1.2	0	0.0	2	4.7	0	0.0	0	0.0	0	0.0	2	1.8	4	1.2
	3. 週に1回程度	2	0.6	0	0.0	2	4.7	0	0.0	0	0.0	0	0.0	0	0.0	2	0.6
	4. 月に1回程度	9	2.7	0	0.0	3	7.0	1	2.1	2	4.1	2	3.3	1	0.9	9	2.7
	5. 全くなかった	136	41.2	8	42.1	22	51.2	25	52.1	22	44.9	24	40.0	35	31.5	136	41.2
	6. 行かなかった	179	54.2	11	57.9	14	32.6	22	45.8	25	51.0	34	56.7	73	65.8	179	54.2

問 あなたは、この1ヶ月間に「子どもが利用する屋外の空間」で受動喫煙の機会がありましたか。1つ選んでください。

表19 飲酒の頻度

区分	回 答	総 数		20～29歳		30～39歳		40～49歳		50～59歳		60～69歳		70歳以上		20歳以上(再掲)	
		人数	%	人数	%	人数	%	人数	%	人数	%	人数	%	人数	%	人数	%
総 数	総 数	647	100.0	49	100.0	78	100.0	100	100.0	99	100.0	126	100.0	195	100.0	647	100.0
	1. 毎日	136	21.0	3	6.1	16	20.5	32	32.0	24	24.2	35	27.8	26	13.3	136	21.0
	2. 週5～6日	26	4.0	0	0.0	3	3.8	7	7.0	7	7.1	3	2.4	6	3.1	26	4.0
	3. 週3～4日	40	6.2	4	8.2	9	11.5	8	8.0	4	4.0	11	8.7	4	2.1	40	6.2
	4. 週1～2日	45	7.0	9	18.4	4	5.1	9	9.0	6	6.1	12	9.5	5	2.6	45	7.0
	5. 月に1～3日	49	7.6	9	18.4	13	16.7	6	6.0	10	10.1	6	4.8	5	2.6	49	7.6
	6. ほとんど飲まない	111	17.2	12	24.5	17	21.8	18	18.0	24	24.2	15	11.9	25	12.8	111	17.2
	7. やめた	20	3.1	1	2.0	0	0.0	1	1.0	1	1.0	4	3.2	13	6.7	20	3.1
8. 飲まない(飲めない)	220	34.0	11	22.4	16	20.5	19	19.0	23	23.2	40	31.7	111	56.9	220	34.0	
男 性	総 数	295	100.0	29	100.0	35	100.0	51	100.0	45	100.0	61	100.0	74	100.0	295	100.0
	1. 毎日	105	35.6	3	10.3	7	20.0	23	45.1	20	44.4	30	49.2	22	29.7	105	35.6
	2. 週5～6日	16	5.4	0	0.0	2	5.7	2	3.9	4	8.9	3	4.9	5	6.8	16	5.4
	3. 週3～4日	24	8.1	3	10.3	7	20.0	5	9.8	1	2.2	6	9.8	2	2.7	24	8.1
	4. 週1～2日	22	7.5	4	13.8	2	5.7	6	11.8	4	8.9	3	4.9	3	4.1	22	7.5
	5. 月に1～3日	23	7.8	6	20.7	8	22.9	3	5.9	5	11.1	1	1.6	0	0.0	23	7.8
	6. ほとんど飲まない	47	15.9	9	31.0	5	14.3	7	13.7	9	20.0	7	11.5	10	13.5	47	15.9
	7. やめた	14	4.7	1	3.4	0	0.0	0	0.0	0	0.0	4	6.6	9	12.2	14	4.7
8. 飲まない(飲めない)	44	14.9	3	10.3	4	11.4	5	9.8	2	4.4	7	11.5	23	31.1	44	14.9	
女 性	総 数	352	100.0	20	100.0	43	100.0	49	100.0	54	100.0	65	100.0	121	100.0	352	100.0
	1. 毎日	31	8.8	0	0.0	9	20.9	9	18.4	4	7.4	5	7.7	4	3.3	31	8.8
	2. 週5～6日	10	2.8	0	0.0	1	2.3	5	10.2	3	5.6	0	0.0	1	0.8	10	2.8
	3. 週3～4日	16	4.5	1	5.0	2	4.7	3	6.1	3	5.6	5	7.7	2	1.7	16	4.5
	4. 週1～2日	23	6.5	5	25.0	2	4.7	3	6.1	2	3.7	9	13.8	2	1.7	23	6.5
	5. 月に1～3日	26	7.4	3	15.0	5	11.6	3	6.1	5	9.3	5	7.7	5	4.1	26	7.4
	6. ほとんど飲まない	64	18.2	3	15.0	12	27.9	11	22.4	15	27.8	8	12.3	15	12.4	64	18.2
	7. やめた	6	1.7	0	0.0	0	0.0	1	2.0	1	1.9	0	0.0	4	3.3	6	1.7
8. 飲まない(飲めない)	176	50.0	8	40.0	12	27.9	14	28.6	21	38.9	33	50.8	88	72.7	176	50.0	

問 あなたは、週に何日くらいお酒(清酒、焼酎、ビール、洋酒など)を飲みますか。1つ選んでください。

表20 飲酒日の1日あたりの飲酒量

区分	回 答	総 数		20～29歳		30～39歳		40～49歳		50～59歳		60～69歳		70歳以上		20歳以上(再掲)	
		人数	%	人数	%	人数	%	人数	%	人数	%	人数	%	人数	%	人数	%
総 数	総 数	300	100.0	25	100.0	46	100.0	62	100.0	53	100.0	67	100.0	47	100.0	300	100.0
	1. 1合(180ml)未満	89	29.7	6	24.0	9	19.6	12	19.4	12	22.6	24	35.8	26	55.3	89	29.7
	2. 1合以上2合(360ml)未満	112	37.3	10	40.0	17	37.0	21	33.9	21	39.6	25	37.3	18	38.3	112	37.3
	3. 2合以上3合(540ml)未満	63	21.0	5	20.0	13	28.3	16	25.8	13	24.5	13	19.4	3	6.4	63	21.0
	4. 3合以上4合(720ml)未満	26	8.7	3	12.0	5	10.9	10	16.1	5	9.4	3	4.5	0	0.0	26	8.7
	5. 4合以上5合(900ml)未満	3	1.0	0	0.0	1	2.2	1	1.6	1	1.9	0	0.0	0	0.0	3	1.0
	6. 5合以上(900ml)	7	2.3	1	4.0	1	2.2	2	3.2	1	1.9	2	3.0	0	0.0	7	2.3
男性	総 数	192	100.0	16	100.0	27	100.0	39	100.0	35	100.0	43	100.0	32	100.0	192	100.0
	1. 1合(180ml)未満	40	20.8	3	18.8	6	22.2	5	12.8	3	8.6	7	16.3	16	50.0	40	20.8
	2. 1合以上2合(360ml)未満	69	35.9	6	37.5	5	18.5	14	35.9	12	34.3	19	44.2	13	40.6	69	35.9
	3. 2合以上3合(540ml)未満	54	28.1	4	25.0	10	37.0	11	28.2	13	37.1	13	30.2	3	9.4	54	28.1
	4. 3合以上4合(720ml)未満	22	11.5	2	12.5	5	18.5	7	17.9	5	14.3	3	7.0	0	0.0	22	11.5
	5. 4合以上5合(900ml)未満	3	1.6	0	0.0	1	3.7	1	2.6	1	2.9	0	0.0	0	0.0	3	1.6
	6. 5合以上(900ml)	4	2.1	1	6.3	0	0.0	1	2.6	1	2.9	1	2.3	0	0.0	4	2.1
女性	総 数	108	100.0	9	100.0	19	100.0	23	100.0	18	100.0	24	100.0	15	100.0	108	100.0
	1. 1合(180ml)未満	49	45.4	3	33.3	3	15.8	7	30.4	9	50.0	17	70.8	10	66.7	49	45.4
	2. 1合以上2合(360ml)未満	43	39.8	4	44.4	12	63.2	7	30.4	9	50.0	6	25.0	5	33.3	43	39.8
	3. 2合以上3合(540ml)未満	9	8.3	1	11.1	3	15.8	5	21.7	0	0.0	0	0.0	0	0.0	9	8.3
	4. 3合以上4合(720ml)未満	4	3.7	1	11.1	0	0.0	3	13.0	0	0.0	0	0.0	0	0.0	4	3.7
	5. 4合以上5合(900ml)未満	0	0.0	0	0.0	0	0.0	0	0.0	0	0.0	0	0.0	0	0.0	0	0.0
	6. 5合以上(900ml)	3	2.8	0	0.0	1	5.3	1	4.3	0	0.0	1	4.2	0	0.0	3	2.8

問 お酒を飲む日は1日あたり、どれ位の量を飲みますか。1つ選んでください。

表21 歯の本数

区分	回 答	総 数		20～29歳		30～39歳		40～49歳		50～59歳		60～69歳		70歳以上		20歳以上(再掲)	
		人数	%	人数	%	人数	%	人数	%	人数	%	人数	%	人数	%	人数	%
総 数	総 数	646	100.0	48	100.0	78	100.0	99	100.0	99	100.0	126	100.0	196	100.0	646	100.0
	1 0本	74	11.5	0	0.0	1	1.3	1	1.0	1	1.0	10	7.9	61	31.1	74	11.5
	2. 1～4本	40	6.2	0	0.0	0	0.0	0	0.0	6	6.1	11	8.7	23	11.7	40	6.2
	3. 5～9本	44	6.8	0	0.0	0	0.0	1	1.0	2	2.0	13	10.3	28	14.3	44	6.8
	4. 10～14本	36	5.6	0	0.0	0	0.0	1	1.0	6	6.1	14	11.1	15	7.7	36	5.6
	5. 15～19本	37	5.7	0	0.0	0	0.0	4	4.0	8	8.1	13	10.3	12	6.1	37	5.7
	6. 20～23本	75	11.6	0	0.0	3	3.8	9	9.1	17	17.2	27	21.4	19	9.7	75	11.6
	7. 24～25本	59	9.1	2	4.2	6	7.7	8	8.1	16	16.2	12	9.5	15	7.7	59	9.1
	8. 26本以上	281	43.5	46	95.8	68	87.2	75	75.8	43	43.4	26	20.6	23	11.7	281	43.5
男	総 数	295	100.0	28	100.0	35	100.0	51	100.0	46	100.0	61	100.0	74	100.0	295	100.0
	1 0本	31	10.5	0	0.0	1	2.9	0	0.0	1	2.2	5	8.2	24	32.4	31	10.5
	2. 1～4本	19	6.4	0	0.0	0	0.0	0	0.0	2	4.3	8	13.1	9	12.2	19	6.4
	3. 5～9本	15	5.1	0	0.0	0	0.0	1	2.0	1	2.2	5	8.2	8	10.8	15	5.1
	4. 10～14本	14	4.7	0	0.0	0	0.0	0	0.0	2	4.3	7	11.5	5	6.8	14	4.7
	5. 15～19本	16	5.4	0	0.0	0	0.0	4	7.8	1	2.2	6	9.8	5	6.8	16	5.4
	6. 20～23本	38	12.9	0	0.0	2	5.7	6	11.8	10	21.7	10	16.4	10	13.5	38	12.9
	7. 24～25本	26	8.8	1	3.6	2	5.7	5	9.8	7	15.2	7	11.5	4	5.4	26	8.8
	8. 26本以上	136	46.1	27	96.4	30	85.7	35	68.6	22	47.8	13	21.3	9	12.2	136	46.1
女	総 数	351	100.0	20	100.0	43	100.0	48	100.0	53	100.0	65	100.0	122	100.0	351	100.0
	1 0本	43	12.3	0	0.0	0	0.0	1	2.1	0	0.0	5	7.7	37	30.3	43	12.3
	2. 1～4本	21	6.0	0	0.0	0	0.0	0	0.0	4	7.5	3	4.6	14	11.5	21	6.0
	3. 5～9本	29	8.3	0	0.0	0	0.0	0	0.0	1	1.9	8	12.3	20	16.4	29	8.3
	4. 10～14本	22	6.3	0	0.0	0	0.0	1	2.1	4	7.5	7	10.8	10	8.2	22	6.3
	5. 15～19本	21	6.0	0	0.0	0	0.0	0	0.0	7	13.2	7	10.8	7	5.7	21	6.0
	6. 20～23本	37	10.5	0	0.0	1	2.3	3	6.3	7	13.2	17	26.2	9	7.4	37	10.5
	7. 24～25本	33	9.4	1	5.0	4	9.3	3	6.3	9	17.0	5	7.7	11	9.0	33	9.4
	8. 26本以上	145	41.3	19	95.0	38	88.4	40	83.3	21	39.6	13	20.0	14	11.5	145	41.3

問 自分の歯は何本ありますか。

表22 過去1年間における歯科検診受診

区分	回 答	総 数		20～29歳		30～39歳		40～49歳		50～59歳		60～69歳		70歳以上		20歳以上(再掲)	
		人数	%	人数	%	人数	%	人数	%	人数	%	人数	%	人数	%	人数	%
総 数	総 数	637	100.0	48	100.0	77	100.0	98	100.0	96	100.0	124	100.0	194	100.0	637	100.0
	1. 受けた	249	39.1	17	35.4	31	40.3	41	41.8	40	41.7	48	38.7	72	37.1	249	39.1
	2. 受けていない	388	60.9	31	64.6	46	59.7	57	58.2	56	58.3	76	61.3	122	62.9	388	60.9
男 性	総 数	292	100.0	29	100.0	34	100.0	50	100.0	44	100.0	61	100.0	74	100.0	292	100.0
	1. 受けた	104	35.6	9	31.0	11	32.4	19	38.0	15	34.1	19	31.1	31	41.9	104	35.6
	2. 受けていない	188	64.4	20	69.0	23	67.6	31	62.0	29	65.9	42	68.9	43	58.1	188	64.4
女 性	総 数	345	100.0	19	100.0	43	100.0	48	100.0	52	100.0	63	100.0	120	100.0	345	100.0
	1. 受けた	145	42.0	8	42.1	20	46.5	22	45.8	25	48.1	29	46.0	41	34.2	145	42.0
	2. 受けていない	200	58.0	11	57.9	23	53.5	26	54.2	27	51.9	34	54.0	79	65.8	200	58.0

問 あなたはこの1年間に歯科検診を受けましたか。1つ選んでください。

表23 睡眠での休養

区分	回 答	総 数		20～29歳		30～39歳		40～49歳		50～59歳		60～69歳		70歳以上		20歳以上(再掲)	
		人数	%	人数	%	人数	%	人数	%	人数	%	人数	%	人数	%	人数	%
総 数	総 数	638	100.0	48	100.0	77	100.0	98	100.0	96	100.0	125	100.0	194	100.0	638	100.0
	1. 充分とれている	226	35.4	7	14.6	22	28.6	20	20.4	20	20.8	49	39.2	108	55.7	226	35.4
	2. まあまあとれている	322	50.5	32	66.7	41	53.2	55	56.1	56	58.3	64	51.2	74	38.1	322	50.5
	3. あまりとれていない	86	13.5	8	16.7	13	16.9	22	22.4	19	19.8	12	9.6	12	6.2	86	13.5
	4. まったくとれていない	4	0.6	1	2.1	1	1.3	1	1.0	1	1.0	0	0.0	0	0.0	4	0.6
男 性	総 数	292	100.0	29	100.0	34	100.0	50	100.0	44	100.0	61	100.0	74	100.0	292	100.0
	1. 充分とれている	99	33.9	4	13.8	12	35.3	6	12.0	8	18.2	27	44.3	42	56.8	99	33.9
	2. まあまあとれている	150	51.4	19	65.5	15	44.1	34	68.0	27	61.4	26	42.6	29	39.2	150	51.4
	3. あまりとれていない	40	13.7	5	17.2	6	17.6	9	18.0	9	20.5	8	13.1	3	4.1	40	13.7
	4. まったくとれていない	3	1.0	1	3.4	1	2.9	1	2.0	0	0.0	0	0.0	0	0.0	3	1.0
女 性	総 数	346	100.0	19	100.0	43	100.0	48	100.0	52	100.0	64	100.0	120	100.0	346	100.0
	1. 充分とれている	127	36.7	3	15.8	10	23.3	14	29.2	12	23.1	22	34.4	66	55.0	127	36.7
	2. まあまあとれている	172	49.7	13	68.4	26	60.5	21	43.8	29	55.8	38	59.4	45	37.5	172	49.7
	3. あまりとれていない	46	13.3	3	15.8	7	16.3	13	27.1	10	19.2	4	6.3	9	7.5	46	13.3
	4. まったくとれていない	1	0.3	0	0.0	0	0.0	0	0.0	1	1.9	0	0.0	0	0.0	1	0.3

問 ここ1ヶ月間、あなたは睡眠で休養が充分とれていますか。1つ選んでください。

表24 健康づくりに関係したボランティア

区分	回答	総数	20～29歳	30～39歳	40～49歳	50～59歳	60～69歳	70歳以上
		(%)	(%)	(%)	(%)	(%)	(%)	(%)
総数	対象者数(人)	620	47	76	95	95	120	187
	1. 食生活などの生活習慣の改善のための活動	3.1	0.0	6.6	5.3	0.0	6.7	0.5
	2. スポーツ・文化・芸術に関係した活動	11.0	10.6	13.2	12.6	13.7	6.7	10.7
	3. まちづくりのための活動	6.9	10.6	1.3	3.2	13.7	7.5	6.4
	4. 子どもを対象とした活動	6.8	8.5	7.9	12.6	8.4	4.2	3.7
	5. 高齢者を対象とした活動	7.1	4.3	0.0	1.1	4.2	10.0	13.4
	6. 防犯・防災に関連した活動	3.4	2.1	0.0	4.2	4.2	3.3	4.3
	7. 自然や環境を守るための活動	7.4	2.1	1.3	4.2	8.4	15.8	7.0
	8. 上記以外の活動	3.7	0.0	2.6	1.1	4.2	5.0	5.3
男性	対象者数(人)	285	28	34	48	44	59	72
	1. 食生活などの生活習慣の改善のための活動	2.8	0.0	5.9	4.2	0.0	5.1	1.4
	2. スポーツ・文化・芸術に関係した活動	13.0	14.3	17.6	12.5	15.9	6.8	13.9
	3. まちづくりのための活動	9.1	17.9	0.0	2.1	20.5	6.8	9.7
	4. 子どもを対象とした活動	9.5	3.6	8.8	6.7	15.9	5.1	6.9
	5. 高齢者を対象とした活動	7.4	3.6	0.0	0.0	6.8	8.5	16.7
	6. 防犯・防災に関連した活動	5.6	3.6	0.0	4.2	6.8	5.1	9.7
	7. 自然や環境を守るための活動	10.9	3.6	2.9	6.3	6.8	23.7	12.5
	8. 上記以外の活動	3.5	0.0	2.9	0.0	6.8	5.1	4.2
女性	対象者数(人)	335	19	42	47	51	61	115
	1. 食生活などの生活習慣の改善のための活動	3.3	0.0	7.1	6.4	0.0	8.2	0.0
	2. スポーツ・文化・芸術に関係した活動	9.3	5.3	9.5	12.8	11.8	6.6	8.7
	3. まちづくりのための活動	5.1	0.0	2.4	4.3	7.8	8.2	4.3
	4. 子どもを対象とした活動	4.5	15.8	7.1	8.5	2.0	3.3	1.7
	5. 高齢者を対象とした活動	6.9	5.3	0.0	2.1	2.0	11.5	11.3
	6. 防犯・防災に関連した活動	1.5	0.0	0.0	4.3	2.0	1.6	0.9
	7. 自然や環境を守るための活動	4.5	0.0	0.0	2.1	9.8	8.2	3.5
	8. 上記以外の活動	3.9	0.0	2.4	2.1	2.0	4.9	6.1

問 あなたがこの1年間に行ったボランティア活動のうち、健康づくりに関係したものはありますか。  
あてはまるものをすべて選んでください。

表25 現在の活動や労働の状況

区分	回答	総数		60～69歳		70歳以上	
		人数	%	人数	%	人数	%
総数	総数	283	100.0	115	100.0	168	100.0
	1. 働いている・何らかの活動を行っている	145	51.2	82	71.3	63	37.5
	2. いずれも行っていない	138	48.8	33	28.7	105	62.5
男性	総数	118	100.0	54	100.0	64	100.0
	1. 働いている・何らかの活動を行っている	73	61.9	45	83.3	28	43.8
	2. いずれも行っていない	45	38.1	9	16.7	36	56.3
女性	総数	165	100.0	61	100.0	104	100.0
	1. 働いている・何らかの活動を行っている	72	43.6	37	60.7	35	33.7
	2. いずれも行っていない	93	56.4	24	39.3	69	66.3

問 あなたは現在働いていますか。または、ボランティア活動等をしていますか。1つ選んでください。  
(60歳以上の方のみ)



### 3. 尿中ナトカリ比調査結果の概要

## 尿中ナトカリ比 (Na/K比)

尿中ナトカリ比 (Na/K比)が、4.0未満の割合は28.2%

尿中ナトカリ比の平均値は男性5.9、女性5.6であり、NIPPON DATA2010の東北地域3.92を上回っている。

尿中ナトカリ比が4.0未満の割合は男性23.0%、女性32.5%である。

表26 尿中ナトカリ比測定結果

		協力者数 (食事調査 のある者)	朝食後から 昼食まで 検体①	昼食後から 夕食まで 検体②	夕食後から 就寝まで 検体③	起床後から 朝食前 まで 検体④	平均(4検 体揃った者 を集計)
男性	20-29歳	9	3.8	4.5	4.1	4.0	4.1
	30-39歳	19	4.7	5.4	5.8	5.0	5.2
	40-49歳	34	6.3	6.9	8.0	7.5	6.8
	50-59歳	32	5.4	5.7	5.9	5.8	5.5
	60-69歳	41	6.1	6.0	6.1	6.6	6.0
	総数	135	5.7	5.9	6.4	6.2	5.9
女性	20-29歳	9	6.1	6.8	7.2	7.7	7.1
	30-39歳	23	4.9	5.6	6.2	4.9	5.4
	40-49歳	30	5.6	6.2	6.8	6.0	6.2
	50-59歳	44	5.0	5.5	5.5	5.4	5.4
	60-69歳	54	4.9	5.5	5.5	5.6	5.4
	総数	160	5.1	5.7	6.0	5.6	5.6
総数	20-29歳	18	5.0	5.6	5.8	5.8	5.6
	30-39歳	42	4.8	5.5	6.0	4.9	5.3
	40-49歳	64	6.0	6.6	7.4	6.8	6.5
	50-59歳	76	5.2	5.6	5.7	5.6	5.4
	60-69歳	95	5.4	5.7	5.8	6.0	5.6
	総数	295	5.4	5.8	6.1	5.9	5.7

表27 尿中ナトカリ比測定結果区分

	4.0以上		4.0未満		総計	
	人	%	人	%	人	%
男性	97	77.0	29	23.0	126	100
女性	104	67.5	50	32.5	154	100
総数	201	71.8	79	28.2	280	100



ナトカリ比の背景調査：世帯の中で調理する人に質問（n=144）

1, 栄養調査日の、次の食品の使用量は普段と比べてどうでしたか。（人）

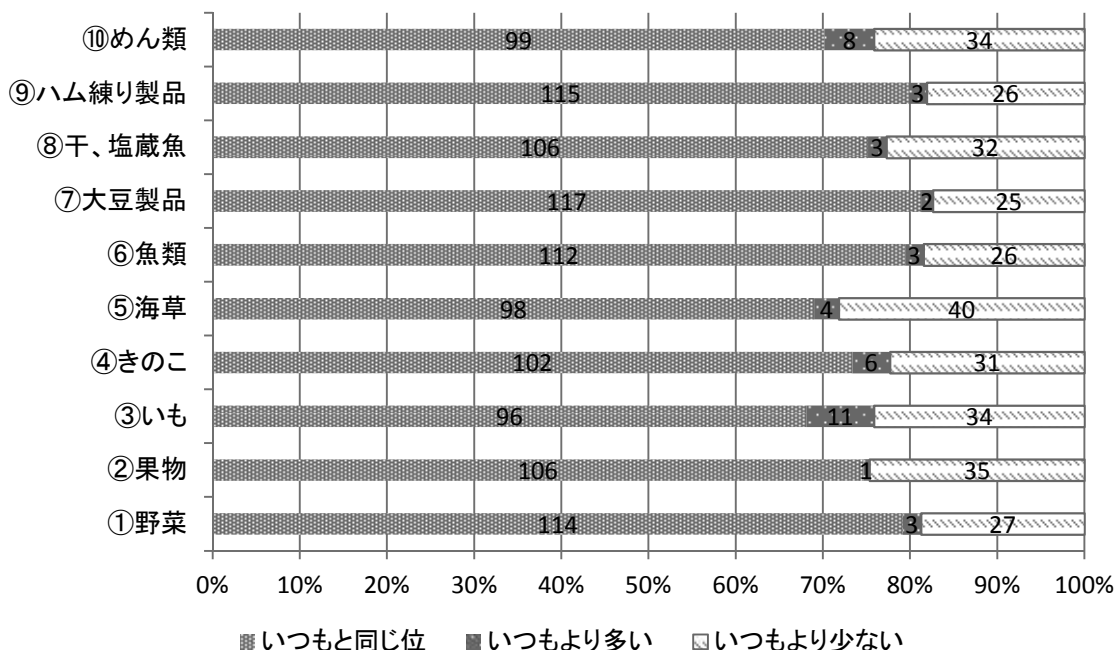

2, 次の料理はふだん1日に何回くらい食卓に登場しますか。

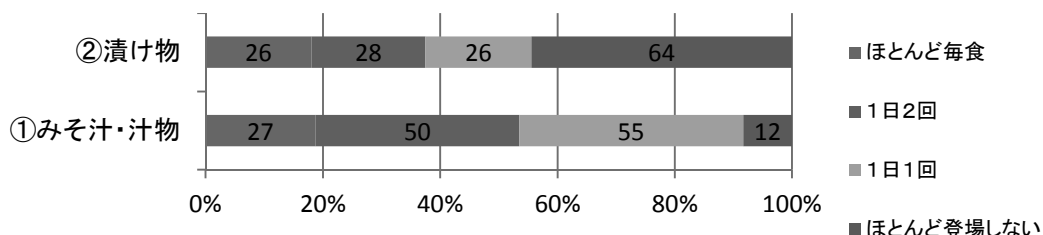

3, 市販の惣菜 4, 市販の合わせ調味料を利用しますか。

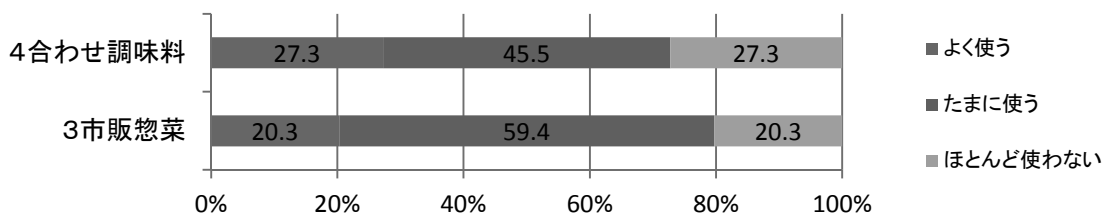

5, 味付けをした料理でも食卓に調味料を置くか。

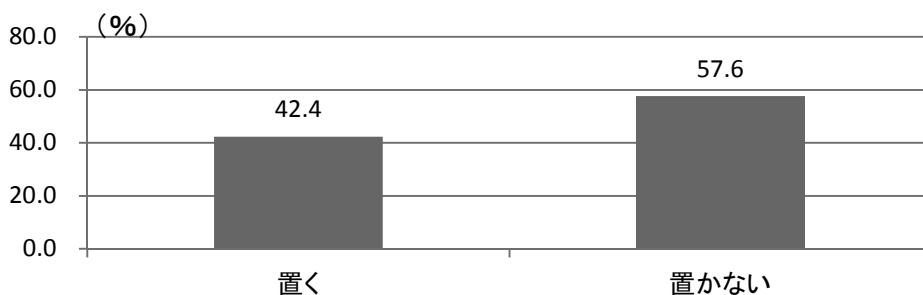

6, 野菜類で多い調理法(一番多いと答えたもの)

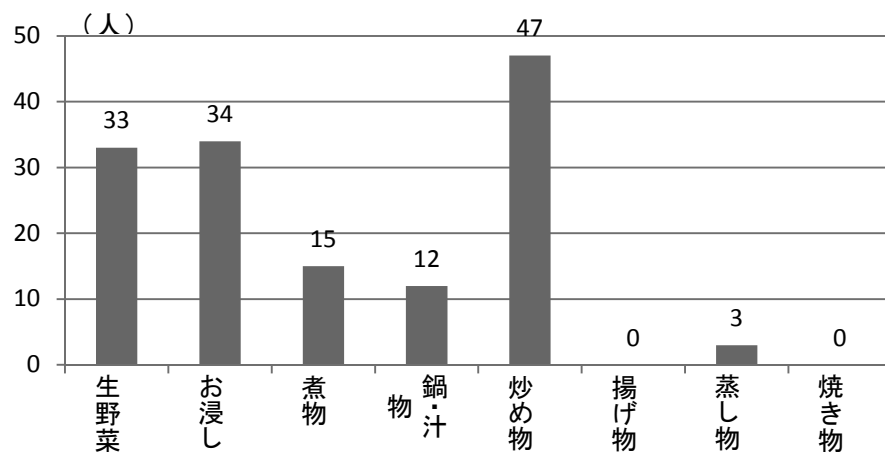

7, 味付けは外食やよその家と比べてどうか。

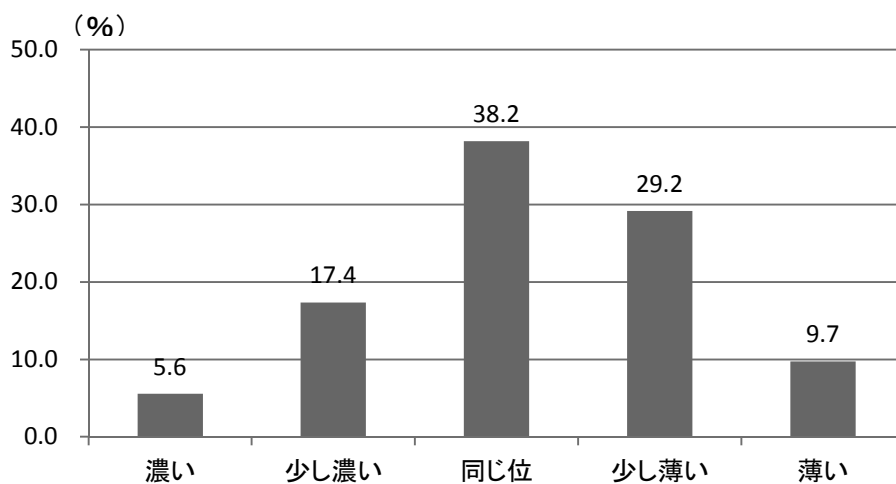

# 資 料



# 1. 調 査 票

# 1 身体状況調査票



統計法に基づく国の  
統計調査です。調査  
関係者の秘密の保護  
に万全を期します。

平成28年国民健康・栄養調査  
**身体状況調査票**

地区番号

世帯番号

性別  1 男  2 女

年齢  (平成28年11月1日現在)

市郡番号

世帯員番号

都道府県  保健所

**【身体計測】**

(1) 身長 (1歳以上)  cm

(2) 体重 (1歳以上)  kg

(3) 腹囲 (20歳以上) (へその高さ)  cm

計測方法

1 調査員が測定

2 被調査者が測定 (自己申告)

(4) 血圧 (20歳以上)

1回目 収縮期(最高)  mmHg 拡張期(最低)  mmHg

2回目 収縮期(最高)  mmHg 拡張期(最低)  mmHg

(5) 血液検査実施の有無 (20歳以上) (検査項目は裏面に記載)

: 有  2 無

**【問診】(20歳以上)**

(6) 現在、aからeの薬の使用の有無

(a) 血圧を下げる薬 有・無

(b) 尿の乱れを治す薬 有・無

(c) インスリン注射または血糖を下げる薬 有・無

(d) コレステロールを下げる薬 有・無

(e) 中性脂肪(トリグリセリド)を下げる薬 有・無

(7) これまでに医療機関や健診で糖尿病といわれたことの有無 (「境界型である」、「糖尿病の気がある」、「糖尿病になりかけている」、「血糖値が高い」などのようにいわれたことも含む)

1 有  2 無  → (8)へ

(7-1) 現在、糖尿病治療の有無 (通院による定期的な検査や生活習慣の改善指導を含む)

1 有  2 無

(8) 現在、医師等からの運動<sup>※</sup>禁止の有無

1 有  2 無

(9) 運動<sup>※</sup>習慣 (医師等から運動を禁止されている((8)で「1 有」と回答した)者は記載不要)

(a) 1週間の運動日数  日

(b) 運動を行う日の平均運動時間  時間  分

(c) 運動の継続年数

1 1年未満  2 1年以上

※運動とは、スポーツやフィットネスなどの健康・体力の維持・増進を目的として、計画的・定期的に行うもの。

厚生労働省

血液検査項目

1	ヘモグロビンA1c
2	総コレステロール
3	HDL-コレステロール
4	LDL-コレステロール

2 栄養摂取状況調査票



平成28年国民健康・栄養調査

### 栄養摂取状況調査票

地区番号

市郡委番号

区番号

調査日 平成28年  月  日

調査員  保健所

調査員氏名

調査者氏名

厚生労働省

I 世帯状況・II 食事状況 【栄養摂取状況調査票の書き方】に沿って、記入してください。

世帯員番号	I 世帯状況				II 食事状況		身体状況		
	2. 氏名	3. 生年月日	4. 性別	5. 妊娠・授乳	朝	昼	夕	1日の身体活動量(歩数) (20歳以上)	歩数計の栄養状況 研究センター 調査票で、正確かつ適切に 記入し、(2部、赤印をつけて下さい)
01		1 明治 2 大正 3 昭和 4 平成 <input type="text"/> 年 <input type="text"/> 月 <input type="text"/> 日	1 男 2 女	1 妊娠している <input type="checkbox"/> 産 2 分娩回数から分娩で授乳している 3 分娩回数から分娩で授乳していない 4 分娩回数から分娩以上で授乳している	<input type="checkbox"/>	<input type="checkbox"/>	<input type="checkbox"/>	<input type="checkbox"/>	<input type="checkbox"/> はい <input type="checkbox"/> いいえ (0歩以上、0印をつけて下さい)
02		1 明治 2 大正 3 昭和 4 平成 <input type="text"/> 年 <input type="text"/> 月 <input type="text"/> 日	1 男 2 女	1 妊娠している <input type="checkbox"/> 産 2 分娩回数から分娩で授乳している 3 分娩回数から分娩で授乳していない 4 分娩回数から分娩以上で授乳している	<input type="checkbox"/>	<input type="checkbox"/>	<input type="checkbox"/>	<input type="checkbox"/>	<input type="checkbox"/> はい <input type="checkbox"/> いいえ (0歩以上、0印をつけて下さい)
03		1 明治 2 大正 3 昭和 4 平成 <input type="text"/> 年 <input type="text"/> 月 <input type="text"/> 日	1 男 2 女	1 妊娠している <input type="checkbox"/> 産 2 分娩回数から分娩で授乳している 3 分娩回数から分娩で授乳していない 4 分娩回数から分娩以上で授乳している	<input type="checkbox"/>	<input type="checkbox"/>	<input type="checkbox"/>	<input type="checkbox"/>	<input type="checkbox"/> はい <input type="checkbox"/> いいえ (0歩以上、0印をつけて下さい)
04		1 明治 2 大正 3 昭和 4 平成 <input type="text"/> 年 <input type="text"/> 月 <input type="text"/> 日	1 男 2 女	1 妊娠している <input type="checkbox"/> 産 2 分娩回数から分娩で授乳している 3 分娩回数から分娩で授乳していない 4 分娩回数から分娩以上で授乳している	<input type="checkbox"/>	<input type="checkbox"/>	<input type="checkbox"/>	<input type="checkbox"/>	<input type="checkbox"/> はい <input type="checkbox"/> いいえ (0歩以上、0印をつけて下さい)
05		1 明治 2 大正 3 昭和 4 平成 <input type="text"/> 年 <input type="text"/> 月 <input type="text"/> 日	1 男 2 女	1 妊娠している <input type="checkbox"/> 産 2 分娩回数から分娩で授乳している 3 分娩回数から分娩で授乳していない 4 分娩回数から分娩以上で授乳している	<input type="checkbox"/>	<input type="checkbox"/>	<input type="checkbox"/>	<input type="checkbox"/>	<input type="checkbox"/> はい <input type="checkbox"/> いいえ (0歩以上、0印をつけて下さい)
06		1 明治 2 大正 3 昭和 4 平成 <input type="text"/> 年 <input type="text"/> 月 <input type="text"/> 日	1 男 2 女	1 妊娠している <input type="checkbox"/> 産 2 分娩回数から分娩で授乳している 3 分娩回数から分娩で授乳していない 4 分娩回数から分娩以上で授乳している	<input type="checkbox"/>	<input type="checkbox"/>	<input type="checkbox"/>	<input type="checkbox"/>	<input type="checkbox"/> はい <input type="checkbox"/> いいえ (0歩以上、0印をつけて下さい)
07		1 明治 2 大正 3 昭和 4 平成 <input type="text"/> 年 <input type="text"/> 月 <input type="text"/> 日	1 男 2 女	1 妊娠している <input type="checkbox"/> 産 2 分娩回数から分娩で授乳している 3 分娩回数から分娩で授乳していない 4 分娩回数から分娩以上で授乳している	<input type="checkbox"/>	<input type="checkbox"/>	<input type="checkbox"/>	<input type="checkbox"/>	<input type="checkbox"/> はい <input type="checkbox"/> いいえ (0歩以上、0印をつけて下さい)
08		1 明治 2 大正 3 昭和 4 平成 <input type="text"/> 年 <input type="text"/> 月 <input type="text"/> 日	1 男 2 女	1 妊娠している <input type="checkbox"/> 産 2 分娩回数から分娩で授乳している 3 分娩回数から分娩で授乳していない 4 分娩回数から分娩以上で授乳している	<input type="checkbox"/>	<input type="checkbox"/>	<input type="checkbox"/>	<input type="checkbox"/>	<input type="checkbox"/> はい <input type="checkbox"/> いいえ (0歩以上、0印をつけて下さい)
09		1 明治 2 大正 3 昭和 4 平成 <input type="text"/> 年 <input type="text"/> 月 <input type="text"/> 日	1 男 2 女	1 妊娠している <input type="checkbox"/> 産 2 分娩回数から分娩で授乳している 3 分娩回数から分娩で授乳していない 4 分娩回数から分娩以上で授乳している	<input type="checkbox"/>	<input type="checkbox"/>	<input type="checkbox"/>	<input type="checkbox"/>	<input type="checkbox"/> はい <input type="checkbox"/> いいえ (0歩以上、0印をつけて下さい)





3 生活習慣調査票



平成28年国民健康・栄養調査

### 生活習慣調査票

地区番号

市郡番号

世帯番号

世帯員番号

性別  1 男  2 女

年齢   (平成28年11月1日現在)

郵便番号

厚生労働省

問1 あなたはたばこを吸いますか。あてはまる番号を1つ選んで○印をつけて下さい。

1 毎日吸っている  
2 時々吸う日がある  
3 以前は吸っていたが、1ヶ月以上吸っていない  
4 吸わない

(問1-1) たばこをやめたいと思いますか。あてはまる番号を1つ選んで○印をつけて下さい。

1 やめたい  
2 本数を減らしたい  
3 やめたくない  
4 わからない

問2 あなたはこの1ヶ月間に、自分以外の人が吸っていたたばこの煙を吸う機会(受動喫煙)がありましたか。次のアからコすべての場所について、あてはまる番号をそれぞれ1つ選んで○印をつけて下さい。

※学校、飲食店、遊技場などに訪問して、その場で受動喫煙があった場合は、「イ」欄に記入して下さい。

	1. ほぼ毎日	2. 週に数回程度	3. 週に1回程度	4. 月に1回程度	5. 全くなかった	6. わからない
ア 車内	1	2	3	4	5	6
イ 職場	1	2	3	4	5	6
ウ 学校	1	2	3	4	5	6
エ 飲食店	1	2	3	4	5	6
オ 遊技場	1	2	3	4	5	6
カ ゲームセンター、パチンコ、遊技場など	1	2	3	4	5	6
キ 行政機関(市役所、町村役場、公民館など)	1	2	3	4	5	6
ク 医療機関	1	2	3	4	5	6
ク 公共交通機関	1	2	3	4	5	6
ケ 路上	1	2	3	4	5	6
コ 子供が利用する屋外の空間(公園、遊学館など)	1	2	3	4	5	6

問3 あなたは週に何日位お酒(清酒、焼酎、ビール、洋酒など)を飲みますか。あてはまる番号を1つ選んで○印をつけて下さい。

1 毎日  
2 週5~6日  
3 週3~4日  
4 週1~2日  
5 月に1~3日  
6 ほとんど飲まない  
7 やめた  
8 飲まない(飲めない)

(問3で1、2、3、4、5と答えた方にお聞きします。)

(問3-1) お酒を飲む日は1日あたり、どれくらいの量を飲みますか。清酒に換算し、あてはまる番号を1つ選んで○印をつけて下さい。

1 1合(180ml)未満  
2 1合以上2合(360ml)未満  
3 2合以上3合(540ml)未満  
4 3合以上4合(720ml)未満  
5 4合以上5合(900ml)未満  
6 5合(900ml)以上

問4 自分の歯は何本ありますか。

※自分の歯には、預知らず、入れ歯、ブリッジ、インプラントは含みません。さし歯を含みます。預知らずを無くとも全部で28本が正常ですが、28本より多かったり少なかったりすることもあります。○本の場合は、○と書いて下さい。

自分の歯は  本ある。

問5 あなたはこの1年間に、歯科検診を受けましたか。あてはまる番号を1つ選んで○印をつけて下さい。

1 受けた  
2 受けていない

問6 ここ1ヶ月間、あなたは睡眠で休養が充分とれていますか。あてはまる番号を1つ選んで○印をつけて下さい。

1 充分とれている  
2 まあまあとれている  
3 あまりとれていない  
4 まったくとれていない

問7 あなたがこの1年間に行ったボランティア活動(近隣の人への手助け・支援を含む)のうち、健康づくりに関係したものはありますか。あてはまる番号をすべて選んで○印をつけて下さい。※ここでは、必ずしも無償に限らず、実費や謝礼をもらう等、有償のものも含めてお考えください。

1 食生活などの生活習慣の改善のための活動  
2 スポーツ・文化・芸術に係った活動  
3 まちづくりのための活動  
4 子どもを対象とした活動  
5 高齢者を対象とした活動  
6 防災・防災に係った活動  
7 自然や環境を守るための活動  
8 上記以外の活動  
9 健康づくりに関係したものは無い・ボランティア活動はしていない

問8 あなたは現在働いていますか。または、ボランティア活動、地域社会活動(町内会、地域行事など)、趣味やおけいこ等を行っていますか。あてはまる番号を1つ選んで○印をつけて下さい。

1 働いている・何らかの活動を行っている  
2 いずれも行っていない

ご協力ありがとうございました。

#### 4 尿中ナトカリ比調査

地区番号 \_\_\_\_\_

世帯番号 \_\_\_\_\_

★栄養調査票確認時にカリウム、ナトリウムに関係すると思われることを実際に調理する人に聞き取りし、メモしてください。調理する人の世帯員番号（ ）  
調理する人以外に確認した場合は、その方の世帯員番号も（ ）

1. 栄養調査日の、次の食品の使用量は普段と比べてどうでしたか。

①野菜	1 いつもと同じ位	2 いつもより多い	3 いつもより少ない
②果物	1 いつもと同じ位	2 いつもより多い	3 いつもより少ない
③いも	1 いつもと同じ位	2 いつもより多い	3 いつもより少ない
④きのこ	1 いつもと同じ位	2 いつもより多い	3 いつもより少ない
⑤海藻	1 いつもと同じ位	2 いつもより多い	3 いつもより少ない
⑥魚類	1 いつもと同じ位	2 いつもより多い	3 いつもより少ない
⑦大豆製品	1 いつもと同じ位	2 いつもより多い	3 いつもより少ない
⑧干、塩蔵魚、たらこ等	1 いつもと同じ位	2 いつもより多い	3 いつもより少ない
⑨ハム、蒲鉾など練り製品	1 いつもと同じ位	2 いつもより多い	3 いつもより少ない
⑩めん類	1 いつもと同じ位	2 いつもより多い	3 いつもより少ない

2. 次の料理はふだん1日に何回くらい食卓に登場しますか。

- ①みそ汁・汁物 1. ほとんど毎食 2. 2回 3. 1回 4. ほとんど登場しない  
②漬け物 1. ほとんど毎食 2. 2回 3. 1回 4. ほとんど登場しない

3. 市販の惣菜を利用しますか。

1. よく使う 2. たまに使う 3. ほとんど使わない

4. 「〇〇の素」、「△△さえあればできる」等、市販の合わせ調味料を利用しますか。

1. よく使う 2. たまに使う 3. ほとんど使わない

5. 味付けした料理の時にも食卓にしょうゆやソースなどの調味料を置きますか。

1. 置く 2. 置かない

6. 野菜はどの調理法が多いですか。(多い方から順番に1. 2. 3)

- 生野菜( ) お浸し( ) 煮物( ) 鍋物・汁物( )  
炒め物( ) 揚げ物( ) 蒸し物( ) 焼き物( )

7. お宅の味付けは外食やよその家と比べてどうだと思いますか。

1. 濃い 2. 少し濃い 3. 同じ位 4. 少し薄い 5. 薄い

8. 調理工程等の確認

水さらし、茹でこぼし、塩もみ、その他カリウムの損失に関係のありそうな操作の特徴を栄養調査票や下欄にメモしてください。

## 2. 集 計 表

【摂取量一エネルギー(kcal)】

性年齢	人数	平均値	標準偏差	標準誤差	最小値	P1	P5	P10	P25	中央値	P75	P90	P95	P99	最大値
総数	314	2,109	661	39	501	766	1,211	1,333	1,659	2,048	2,472	2,975	3,250	4,258	4,658
1～6歳	16	1,302	386	84	501	501	501	671	1,103	1,306	1,585	1,859	2,110	2,110	2,110
7～14歳	29	2,057	480	84	1,249	1,249	1,329	1,414	1,550	2,116	2,344	2,768	2,948	2,971	2,971
15～19歳	9	2,852	719	225	1,747	1,747	1,747	1,747	2,387	2,745	3,543	4,008	4,008	4,008	4,008
20～29歳	23	2,093	587	114	1,097	1,097	1,152	1,463	1,761	2,025	2,464	2,773	3,753	3,974	3,974
30～39歳	32	2,294	900	93	891	891	929	1,095	1,683	2,256	2,741	3,790	4,489	4,658	4,658
40～49歳	44	2,230	607	55	1,211	1,211	1,309	1,428	1,834	2,168	2,607	3,032	3,197	4,270	4,270
50～59歳	41	2,334	611	110	1,412	1,412	1,504	1,696	1,865	2,228	2,645	3,208	3,608	4,141	4,141
60～69歳	54	2,218	649	99	890	890	1,132	1,351	1,776	2,127	2,744	3,099	3,373	3,622	3,622
70歳以上	66	1,832	450	34	711	711	1,249	1,328	1,469	1,769	2,139	2,486	2,600	3,108	3,108
(再掲)20歳以上	260	2,138	646	44	711	711	1,275	1,377	1,696	2,051	2,502	3,002	3,242	4,320	4,658
(再掲)65～74歳	52	2,090	558	71	1,078	1,078	1,269	1,405	1,731	1,923	2,404	2,984	3,148	3,622	3,622
(再掲)75歳以上	44	1,740	452	65	711	711	1,192	1,311	1,413	1,700	2,062	2,361	2,553	3,108	3,108
総数	378	1,648	451	19	429	504	970	1,120	1,331	1,641	1,936	2,172	2,440	2,773	3,386
1～6歳	16	1,229	385	67	466	466	466	734	1,013	1,201	1,359	1,889	2,233	2,233	2,233
7～14歳	32	1,891	450	72	945	945	1,069	1,286	1,499	1,917	2,199	2,464	2,707	2,744	2,744
15～19歳	11	1,568	376	131	1,100	1,100	1,100	1,101	1,151	1,643	1,936	2,034	2,047	2,047	2,047
20～29歳	18	1,689	482	76	429	429	429	1,107	1,328	1,748	2,145	2,260	2,300	2,300	2,300
30～39歳	35	1,663	547	94	770	770	962	1,046	1,266	1,592	1,961	2,299	2,984	3,386	3,386
40～49歳	42	1,611	395	55	490	490	863	1,128	1,304	1,639	1,883	2,009	2,206	2,595	2,595
50～59歳	53	1,780	437	78	993	993	1,128	1,306	1,459	1,695	2,014	2,542	2,669	3,053	3,053
60～69歳	61	1,670	389	55	556	556	909	1,085	1,485	1,747	1,909	2,132	2,267	2,503	2,503
70歳以上	110	1,572	438	40	507	516	860	1,041	1,276	1,562	1,785	2,128	2,409	2,718	2,720
(再掲)20歳以上	319	1,647	442	20	429	517	989	1,134	1,340	1,638	1,908	2,162	2,484	2,851	3,386
(再掲)65～74歳	54	1,682	382	34	839	839	1,026	1,153	1,494	1,734	1,836	2,165	2,484	2,720	2,720
(再掲)75歳以上	89	1,528	440	39	507	507	763	1,005	1,212	1,513	1,753	2,110	2,346	2,702	2,702
総数	692	1,857	601	21	429	585	1,033	1,189	1,434	1,782	2,158	2,627	2,966	3,976	4,658
1～6歳	32	1,266	381	53	466	466	489	776	1,100	1,266	1,372	1,749	2,153	2,233	2,233
7～14歳	61	1,970	468	61	945	945	1,251	1,397	1,546	2,057	2,282	2,667	2,767	2,971	2,971
15～19歳	20	2,146	849	171	1,100	1,100	1,100	1,109	1,560	1,960	2,692	3,683	3,993	4,008	4,008
20～29歳	41	1,916	574	93	429	429	1,105	1,249	1,599	1,883	2,196	2,533	2,846	3,974	3,974
30～39歳	67	1,964	797	65	770	770	973	1,050	1,336	1,863	2,375	2,852	3,868	4,658	4,658
40～49歳	86	1,927	598	46	490	490	1,129	1,264	1,581	1,865	2,197	2,715	3,037	4,270	4,270
50～59歳	94	2,022	586	62	993	993	1,297	1,410	1,583	1,926	2,339	2,804	3,196	4,141	4,141
60～69歳	115	1,927	592	59	556	602	1,029	1,219	1,579	1,836	2,198	2,832	3,075	3,611	3,622
70歳以上	176	1,669	459	27	507	569	957	1,168	1,361	1,631	1,934	2,277	2,552	2,978	3,108
(再掲)20歳以上	579	1,868	595	23	429	651	1,039	1,204	1,472	1,788	2,159	2,627	2,986	4,007	4,658
(再掲)65～74歳	106	1,882	517	45	839	850	1,103	1,246	1,558	1,809	2,114	2,661	2,981	3,600	3,622
(再掲)75歳以上	133	1,598	453	38	507	535	879	1,062	1,325	1,557	1,864	2,204	2,426	2,970	3,108

【摂取量一総たんぱく質(g)】

性年齢	人数	平均値	標準偏差	標準誤差	最小値	P1	P5	P10	P25	中央値	P75	P90	P95	P99	最大値
総数	314	74.4	24.9	1.5	9	22.2	40.8	45.2	54.8	72	90.8	104.1	115.4	151.3	174.9
1～6歳	16	47	18.9	3.9	9	9	9	18	37.4	43.9	61.3	72.3	91.8	91.8	91.8
7～14歳	29	71.4	16.9	3.4	44.8	44.8	45.5	49.6	55	69.1	85.7	93.5	102.2	107.2	107.2
15～19歳	9	89.5	21.4	7	55.3	55.3	55.3	55.3	70.9	92.8	102.4	127	127	127	127
20～29歳	23	72.5	19.2	3.3	43.2	43.2	44.3	49.5	59.4	71.5	83.3	106.6	117.4	119.3	119.3
30～39歳	32	79.9	34.7	3.1	13.9	13.9	21.4	42.1	60	80.1	91.2	133.1	165.5	174.9	174.9
40～49歳	44	76.8	25.7	2.8	24.8	24.8	39.7	47	54.9	76.6	90.8	110.2	126	152.1	152.1
50～59歳	41	81	24.9	3.9	38.4	38.4	40.5	52	61.3	78.2	101	111.3	126	146.9	146.9
60～69歳	54	78.7	22.7	3	44.2	44.2	45.1	48.2	60	78	95.6	103.8	118.1	145.9	145.9
70歳以上	66	68.9	21.7	1.3	33.4	33.4	39.9	45.2	52.9	62	82.3	97.1	110.7	140	140
(再掲)20歳以上	260	75.8	25	1.8	13.9	25.2	42.3	47.1	56	73.3	91.4	105.5	118.3	155.3	174.9
(再掲)65～74歳	52	77.9	24.4	2.4	44.9	44.9	45.3	48.8	59.6	74	95.5	110.7	129.8	145.9	145.9
(再掲)75歳以上	44	65.1	20	1.9	33.4	33.4	39	41.7	52	57.1	80.6	95.1	101.6	114.2	114.2
総数	378	61.4	19.3	1.1	13.9	19.9	29.7	37.8	46.8	60.4	74.9	84.9	94.9	108.3	122.4
1～6歳	16	45.2	18	4	13.9	13.9	13.9	25	33.4	44.1	54.8	72.8	94.1	94.1	94.1
7～14歳	32	71	20.4	4.1	23.9	23.9	34.4	44.2	55.1	70.8	83.1	99.7	107.2	119	119
15～19歳	11	62.2	17.1	5.4	27.4	27.4	27.4	29.9	55.9	61.4	74.5	84.6	86.1	86.1	86.1
20～29歳	18	58.7	20.3	3.4	17.5	17.5	17.5	29.4	46.6	55.2	75	89.4	96.1	96.1	96.1
30～39歳	35	57.5	20.6	3	27.1	27.1	28.9	34.3	42.8	53.2	68.7	87.3	97.8	122.4	122.4
40～49歳	42	57.7	16.9	2.2	24.8	24.8	26.6	39.7	43.5	57.2	68	81	93.4	98.8	98.8
50～59歳	53	63.7	18.2	3	25.5	25.5	38.9	42.7	48.3	58.6	80.5	86.3	92.4	112.4	112.4
60～69歳	61	65.4	19.7	2.2	25.1	25.1	28.7	37.5	49.7	67.6	79.1	93.7	101.4	107.2	107.2
70歳以上	110	60.5	18.2	2.4	14.6	15.3	27.6	37.4	46.4	61.8	73.7	83.5	91.1	101.8	102.1
(再掲)20歳以上	319	61.2	18.8	1.2	14.6	21	30.7	38.2	46.7	60.3	74.8	83.9	94.1	106.4	122.4
(再掲)65～74歳	54	67.4	17.8	1.6	28.3	28.3	35.8	40.4	55.6	68	80.1	92.6	99.5	101.6	101.6
(再掲)75歳以上	89	58.7	18.1	2.3	14.6	14.6	25.2	34	46.1	60	70.6	82.4	89.6	102.1	102.1
総数	692	67.3	22.9	1	9	21.7	33.8	40.6	51.1	65.5	81.5	96.1	104.2	136.5	174.9
1～6歳	32	46.1	18.2	3	9	9	12.2	24.2	36	43.9	56.5	63.8	92.6	94.1	94.1
7～14歳	61	71.2	18.7	3.2	23.9	23.9	43.1	47.6	55	70.1	83.4	97	100.8	119	119
15～19歳	20	74.5	23.2	5.9	27.4	27.4	28.1	41.6	58.6	73.4	92	103.8	125.8	127	127
20～29歳	41	66.4	20.6	3.2	17.5	17.5	31.7	43.3	52.5	66.5	75	95.3	108.9	119.3	119.3
30～39歳	67	68.2	30.2	2.3	13.9	13.9	28	36.6	45.4	63.8	85.8	101.3	132	174.9	174.9
40～49歳	86	67.5	23.8	1.8	24.8	24.8	33.6	41.5	48.8	66.3	82.1	99.4	110.2	152.1	152.1
50～59歳	94	71.3	22.9	2.8	25.5	25.5	40.5	43.7	52.3	68.7	83.8	103.9	111.8	146.9	146.9
60～69歳	115	71.6	22.1	2	25.1	25.1	36.9	44.2	58.7	69.7	87.4	101.8	104.6	142.4	145.9
70歳以上	176	63.7	19.9	1.6	14.6	19.2	33.4	39.4	49.5	61.9	76.3	91.1	96.6	120.8	140
(再掲)20歳以上	579	67.8	23	1.2	13.9	23.4	35.2	41.6	51.5	66.1	81.9	97.1	105.6	141.1	174.9
(再掲)65～74歳	106	72.6	21.8	1.8	28.3	28.5	40.4	45.9	58.9	70.5	84.3	100.1	110.2	145.5	145.9
(再掲)75歳以上	133	60.8	18.9	2	14.6	16.6	33	38.4	47	59	72.5	88.2	95	110.5	114.2

【摂取量－動物性たんぱく質(g)】

性年齢	人数	平均値	標準偏差	標準誤差	最小値	P1	P5	P10	P25	中央値	P75	P90	P95	P99	最大値
総数	314	40.4	19.2	1.1	0	3.8	12.1	18.6	27.5	27.5	52.4	67	76.1	93	116.7
1～6歳	16	28.8	14.9	2.5	3.3	3.3	3.3	4.6	21.9	21.9	36.5	50.3	66.5	66.5	66.5
7～14歳	29	41.9	13.4	3.1	23	23	23.4	25.3	31.6	40.5	51	62.2	71.8	76.8	76.8
15～19歳	9	50.8	13.2	4	30.8	30.8	30.8	30.8	38.4	51.8	59.1	71.8	71.8	71.8	71.8
20～29歳	23	39.8	18.1	2.3	13.8	13.8	14	15.6	26.3	39.9	51	68.6	75.3	76.1	76.1
30～39歳	32	43.1	26.7	2.5	0	0	2.3	6.4	29.9	39.6	55.7	85.7	100.5	116.7	116.7
40～49歳	44	42.9	20.5	2.5	6.5	6.5	7.7	12.2	28.8	40.1	59.6	75.4	76.7	85.8	85.8
50～59歳	41	43.9	18.9	2.4	5.9	5.9	11.5	21.1	31.5	40.1	57.8	71.2	80	83.5	83.5
60～69歳	54	41.6	17.5	2.5	18.4	18.4	19.4	22	28.6	38.6	55.6	62.8	73.2	104.1	104.1
70歳以上	66	35.3	18.1	1.4	7.1	7.1	12.5	14.8	22.3	30.8	50.9	59.4	67.6	93.2	93.2
(再掲)20歳以上	260	40.6	19.9	1.4	0	5	11.9	17.5	27.2	37.7	52.7	67.9	76.8	97.5	116.7
(再掲)65～74歳	52	39.2	19.6	2.8	7.1	7.1	12.7	19.4	25.8	34.9	51.2	64.6	78.1	104.1	104.1
(再掲)75歳以上	44	33.7	16.5	1.3	10.6	10.6	13.9	15.3	20.6	28.8	49.4	56.7	61.4	87.7	87.7
総数	378	33.7	15.7	0.8	1.8	5.1	9.7	14.4	23.2	32	43.7	55.6	62	74.1	87.2
1～6歳	16	26.2	15.9	4.7	3.2	3.2	3.2	4.6	16.9	26.3	32.9	49.9	69.6	69.6	69.6
7～14歳	32	45.2	16.5	3.1	11.2	11.2	19.5	27.7	32.7	43.3	54.8	71.4	77.6	87.2	87.2
15～19歳	11	39.9	13.8	4	9.6	9.6	9.6	11.8	35.2	45.1	50.7	52.7	52.8	52.8	52.8
20～29歳	18	31.2	16.2	2.9	8.6	8.6	8.6	9.7	21.2	27.4	38.4	62.1	63.8	63.8	63.8
30～39歳	35	31.3	17.6	3	4.8	4.8	5.5	9.5	17.2	29.7	40.5	57.2	66.8	82	82
40～49歳	42	31.5	15	2.3	1.8	1.8	7.6	12	20.2	30.2	42.3	56.7	58.5	59.9	59.9
50～59歳	53	34.5	15.4	2	10.5	10.5	13.2	16.6	22.8	31.1	46.7	57.3	58.8	80.1	80.1
60～69歳	61	33.7	15.3	2	5.5	5.5	12.4	14.7	23.7	32.4	41.8	58.5	65.2	69.3	69.3
70歳以上	110	32.5	14.2	1.7	5.2	5.2	9	13	22.3	31.7	43	51.1	57.9	65.5	65.5
(再掲)20歳以上	319	32.7	15.1	0.9	1.8	5.2	9.8	14.3	21.9	31.1	42.8	54.6	59.8	69.2	82
(再掲)65～74歳	54	35.7	14.7	1.4	5.3	5.3	6.7	16.6	25.4	35.5	45	54.6	64.3	65.6	65.6
(再掲)75歳以上	89	31.4	13.9	1.7	5.2	5.2	9.5	13	20.8	30.9	40.9	50	58	65.1	65.1
総数	692	36.8	17.7	0.7	0	5.1	10.6	15.7	24.8	34.5	47.2	59.8	68.9	87.2	116.7
1～6歳	32	27.5	15.3	2.8	3.2	3.2	3.3	5.2	21.3	27.1	34.4	43	67.6	69.6	69.6
7～14歳	61	43.6	15.1	2.5	11.2	11.2	23.9	27.4	32.1	41.1	53.9	68	72.4	87.2	87.2
15～19歳	20	44.8	14.3	3.3	9.6	9.6	10.1	21.9	35.3	47.5	52.6	59.2	71.1	71.8	71.8
20～29歳	41	36	17.6	1.8	8.6	8.6	10.2	15	23.5	32	49.6	62.8	71.6	76.1	76.1
30～39歳	67	36.9	23	2.4	0	0	5.2	7.1	17.9	34	50.6	64.1	85.2	116.7	116.7
40～49歳	86	37.4	18.8	2	1.8	1.8	7.7	12.3	23.9	35.1	50.5	63	75.5	85.8	85.8
50～59歳	94	38.6	17.5	1.7	5.9	5.9	13.4	17.2	25.7	36.3	48.2	67.4	72.8	83.5	83.5
60～69歳	115	37.4	16.8	1.7	5.5	5.9	14.6	17.9	25.1	35.6	45.9	61.2	68.9	100.3	104.1
70歳以上	176	33.6	15.8	1.3	5.2	5.3	10.6	14.2	22.5	31.4	43.7	53.9	62.4	88.9	93.2
(再掲)20歳以上	579	36.3	17.8	0.9	0	5.3	10.6	15	24	33.4	46.8	59.8	68.7	87.3	116.7
(再掲)65～74歳	106	37.4	17.3	1.9	5.3	5.3	12.5	19	25.5	35.1	46.7	60	65.6	103.4	104.1
(再掲)75歳以上	133	32.2	14.8	1.5	5.2	5.7	11.4	14.4	20.8	30.3	42.1	52.8	58.7	80	87.7

【摂取量－総脂質(g)】

性年齢	人数	平均値	標準偏差	標準誤差	最小値	P1	P5	P10	P25	中央値	P75	P90	P95	P99	最大値
総数	314	59.8	28.8	1.5	3.1	12.1	22.9	28.2	40.7	54.7	73.3	95.6	116.2	161.1	187
1～6歳	16	41.7	16.9	4.5	3.1	3.1	3.1	17.1	31.1	41.3	50.6	66.4	66.5	66.5	66.5
7～14歳	29	67.6	21.8	4.4	30.8	30.8	33.1	38.8	53.6	63.2	84.5	96.3	113.7	130.3	130.3
15～19歳	9	94.1	45.9	13.9	42.2	42.2	42.2	42.2	65.1	78.1	123.1	187	187	187	187
20～29歳	23	65.4	27	5.2	24.1	24.1	26.3	36.7	46.4	64.9	70.9	87.8	147.5	162.4	162.4
30～39歳	32	68	39.4	3.5	6.2	6.2	10	24.8	41.2	59.3	84.8	123.7	165.1	186.1	186.1
40～49歳	44	65.1	27.3	3.7	19.9	19.9	23.3	29	44.3	61.8	85.2	100.6	117.6	144.3	144.3
50～59歳	41	66.4	29.6	4.9	15.3	15.3	24	30.3	50	63.7	79.9	114.2	126.5	149.3	149.3
60～69歳	54	56.4	26.7	2.8	12.3	12.3	20.1	25.7	39.9	49.9	68.2	93.4	115.6	141.2	141.2
70歳以上	66	45.4	17.2	1.2	15.2	15.2	20.5	24.4	32.7	43.8	53.8	67.5	84.4	101.8	101.8
(再掲)20歳以上	260	58.9	28.3	1.5	6.2	12.2	22.5	27.4	40.5	54.1	71.4	95.4	115.4	157.1	186.1
(再掲)65～74歳	52	51.5	21.6	2.5	19.1	19.1	20	31.4	39	46.1	57.8	84.3	105.8	119.1	119.1
(再掲)75歳以上	44	42.9	16.9	1.2	15.2	15.2	20.5	22.8	28.3	41.6	53.4	67.7	79.8	88.1	88.1
総数	378	50.9	21.2	1.1	5	11	19.9	25.6	36.3	49.3	62.5	79.5	91.3	111.4	134.7
1～6歳	16	39.2	20.3	5.4	5	5	5	13.3	28.8	37.3	49.4	67.1	95.4	95.4	95.4
7～14歳	32	65.5	21.6	4.4	24.1	24.1	32.8	39.7	51.8	63.9	77.1	94.2	111.7	134.6	134.6
15～19歳	11	54.6	20.1	6.4	24.4	24.4	24.4	24.7	46.7	52	61.9	90.7	94.2	94.2	94.2
20～29歳	18	61.6	21.9	3.3	18.4	18.4	18.4	33.2	40.8	64.7	81.5	91.6	91.7	91.7	91.7
30～39歳	35	55.5	24.6	5.4	20.4	20.4	25.6	33.1	39.1	49.3	67.8	92.6	117.1	134.7	134.7
40～49歳	42	52.3	18.2	2.4	11	11	23.8	28.6	38.2	51.5	67.3	75.1	80.7	102.6	102.6
50～59歳	53	56.5	23.1	3.6	10.9	10.9	26.2	29	38.8	54.8	68	94.8	101.4	111.1	111.1
60～69歳	61	46.2	17.4	2	11.5	11.5	16.9	23.6	33.4	45.5	55.7	67.5	84.5	91.3	91.3
70歳以上	110	44.2	18.3	1.6	8.9	9.4	17.6	20.3	28.9	44.1	56.1	65.8	76.8	100.8	101.5
(再掲)20歳以上	319	49.9	20.6	1	8.9	11.1	19.9	25.5	35.1	48	61.3	77.6	87.6	110.3	134.7
(再掲)65～74歳	54	46.7	15.5	1.3	8.9	8.9	19.9	26.2	36.7	46.3	55.3	66.2	77.3	83.7	83.7
(再掲)75歳以上	89	42.8	18.7	1.6	13.2	13.2	17.6	19.9	27.7	40.5	55.5	65.8	76.9	101.5	101.5
総数	692	55	25.3	1.1	3.1	11.5	21	27	38.5	51.7	66.8	86.7	99	144.6	187
1～6歳	32	40.5	18.4	3.8	3.1	3.1	4.3	17.7	30.3	38	49.6	66.2	76.6	95.4	95.4
7～14歳	61	66.5	21.5	3.8	24.1	24.1	35.7	39.8	52.4	63.2	79.1	94.9	99.1	134.6	134.6
15～19歳	20	72.4	38.8	7.4	24.4	24.4	24.5	27.5	48.3	61.3	87	144.4	185.1	187	187
20～29歳	41	63.8	24.6	3.2	18.4	18.4	25.2	35.8	45.5	64.9	78.9	87.8	91.7	162.4	162.4
30～39歳	67	61.5	32.9	2.9	6.2	6.2	21.8	29.8	39.3	54.5	75.3	109	131.1	186.1	186.1
40～49歳	86	58.8	24.1	2.5	11	11	24.2	29.2	41.7	58	72.1	90.6	104.7	144.3	144.3
50～59歳	94	60.8	26.4	2.7	10.9	10.9	26.7	29.8	42.3	56.8	72.6	99.7	112.2	149.3	149.3
60～69歳	115	51	22.7	1.7	11.5	11.7	20.1	24.3	37.7	47.2	59.2	84	92.3	137.7	141.2
70歳以上	176	44.7	17.8	1	8.9	12.2	18.9	22.3	30.1	44.1	54.6	66.1	78.6	101.6	101.8
(再掲)20歳以上	579	53.9	24.8	1	6.2	11.9	20.6	26.9	37.6	51	65.5	85.4	100	141.8	186.1
(再掲)65～74歳	106	49	18.8	1.5	8.9	9.1	21.1	28.8	38.8	46.3	56.9	73.3	84.4	118.7	119.1
(再掲)75歳以上	133	42.8	18	1.1	13.2	13.3	18.1	20.9	27.9	41.4	53.8	66.4	76.4	99.2	101.5

【摂取量－動物性脂質(g)】

性年齢	人数	平均値	標準偏差	標準誤差	最小値	P1	P5	P10	P25	中央値	P75	P90	P95	P99	最大値
総数	314	31.5	20.5	1.1	0	2.7	5.9	9.7	17.7	27.9	40.6	55.4	72.5	92.3	171.6
1～6歳	16	25.7	13.9	3.3	2.7	2.7	2.7	4.9	15.8	24.5	37.4	46.6	49.2	49.2	49.2
7～14歳	29	39.5	15.8	3.1	16.9	16.9	17.3	19.3	29.4	38.2	52.3	59.7	72.2	84.5	84.5
15～19歳	9	59.5	44.9	12.8	24.9	24.9	24.9	24.9	34.2	43.4	70.3	171.6	171.6	171.6	171.6
20～29歳	23	31.6	16.3	2.3	6.2	6.2	6.7	9.4	17.8	28.6	44.8	54.8	61.2	62.6	62.6
30～39歳	32	33.1	24.5	1.4	0	0	1.6	5	15.3	27.3	47.3	77.6	83.5	89.1	89.1
40～49歳	44	34.2	19.4	2.5	5	5	6.1	11	21.9	33.6	42.5	55.8	84.1	92.7	92.7
50～59歳	41	35.1	21.7	2.4	4.3	4.3	5.3	10.2	21.2	31.9	43.6	61.5	89.3	106.4	106.4
60～69歳	54	29.1	18.1	1.7	4.7	4.7	6	9.7	15.9	26.6	36.6	56.5	72.4	86.7	86.7
70歳以上	66	22.6	14.1	1.3	3.1	3.1	5.1	6.5	12.2	20.9	28	38.6	48.3	83.2	83.2
(再掲)20歳以上	260	30	19.2	0.9	0	2.8	5.5	8.7	16	26.6	39.3	51.5	71.1	91	106.4
(再掲)65～74歳	52	25.8	15.1	2.4	3.1	3.1	5	7.6	16.1	23.8	31.1	48.3	58.9	79.3	79.3
(再掲)75歳以上	44	21.1	14.8	1.6	3.8	3.8	5.3	7.1	11.8	18.3	25.3	38.2	57	83.2	83.2
総数	378	26.1	15.1	0.7	0.9	3.1	5	8.6	14.9	23.7	34.1	46.4	54.1	72.2	92.5
1～6歳	16	22.9	13.6	4.6	1.5	1.5	1.5	4.6	12.3	22.8	30.9	44	55.3	55.3	55.3
7～14歳	32	39.9	17.7	3.2	13	13	15.5	23.5	28.6	35.8	46.2	66.4	88.7	92.5	92.5
15～19歳	11	29.3	13.4	3.7	5.8	5.8	5.8	5.9	24.3	31.2	38.9	47.8	49.2	49.2	49.2
20～29歳	18	28.1	13.4	2.7	4.1	4.1	4.1	4.1	19.3	25.6	39.5	48.7	50.3	50.3	50.3
30～39歳	35	25.9	16.8	2.9	4.4	4.4	4.8	7.1	13.1	24.7	32.7	51.7	66.7	79.2	79.2
40～49歳	42	26.2	16	1.9	3.3	3.3	4	5.7	13.7	22.4	37.1	54.2	56.6	63.8	63.8
50～59歳	53	29.3	16.6	1.9	4.2	4.2	4.9	8.8	18.5	25.9	42	56.5	63	69.8	69.8
60～69歳	61	22.6	12.3	1.7	3.8	3.8	4.6	8.6	12.8	22.5	30.1	40.7	49.6	53.8	53.8
70歳以上	110	22.2	12.2	1.1	0.9	1.2	4.6	8.5	12.8	21.3	29.1	40.5	48	57.8	58.6
(再掲)20歳以上	319	24.7	14.3	0.6	0.9	3.2	4.9	8.6	13.7	22.6	32.4	44.4	53.6	67.1	79.2
(再掲)65～74歳	54	23.4	11.2	1	3.1	3.1	4.4	8.5	15.2	23.5	31.4	35.6	47.6	49.8	49.8
(再掲)75歳以上	89	21.6	12.3	1.4	0.9	0.9	4.8	8.8	12.3	20.9	28	40.5	48	58.6	58.6
総数	692	28.5	18	0.8	0	3.1	5.3	8.9	16.2	25.5	38.1	49.9	60	88.4	171.6
1～6歳	32	24.3	13.6	2.9	1.5	1.5	2.3	5.9	14.7	24.5	32.2	45.3	51.4	55.3	55.3
7～14歳	61	39.7	16.7	2.5	13	13	17	20	29.4	35.9	47	59.2	83.1	92.5	92.5
15～19歳	20	42.9	34.4	5.5	5.8	5.8	5.8	8	28.6	35.3	45.7	75.3	166.8	171.6	171.6
20～29歳	41	30	15	2.4	4.1	4.1	6.4	9.9	18.5	27.6	42.4	50.1	55.4	62.6	62.6
30～39歳	67	29.3	21	1.4	0	0	4.6	5.4	15.1	25.9	37.1	63.3	78.5	89.1	89.1
40～49歳	86	30.3	18.1	1.8	3.3	3.3	5.1	8.6	15.1	27.6	40.2	54.1	62.5	92.7	92.7
50～59歳	94	31.8	19.1	1.7	4.2	4.2	5.1	10	19.3	27.9	42.8	56	68.4	106.4	106.4
60～69歳	115	25.7	15.5	1.4	3.8	3.8	6	8.7	13.7	23.4	33	48.2	55.2	85.5	86.7
70歳以上	176	22.4	12.9	1	0.9	2.5	4.9	7.9	12.8	21.2	28.8	39.2	48.1	67.7	83.2
(再掲)20歳以上	579	27.1	16.9	0.6	0	3.1	5.1	8.6	14.5	24.3	36.2	48.4	58.8	87	106.4
(再掲)65～74歳	106	24.6	13.2	1.3	3.1	3.1	4.9	8.5	15.9	23.5	31.2	42.7	49.6	77.9	79.3
(再掲)75歳以上	133	21.4	13.1	1.2	0.9	1.6	5	8.2	12.2	20.1	25.5	38.6	48	76.3	83.2



【摂取量一飽和脂肪酸(g)】

性年齢	人数	平均値	標準偏差	標準誤差	最小値	P1	P5	P10	P25	中央値	P75	P90	P95	P99	最大値
総数	314	16.22	9.07	0.4	0.96	1.73	4.57	6.55	9.97	14.48	20.7	27.76	32.34	51.29	57.86
1～6歳	16	13.48	6.7	1.79	1.3	1.3	1.3	4.04	9.14	13.04	17.97	24.9	26.05	26.05	26.05
7～14歳	29	22.12	7.03	1.6	10	10	10.14	11.11	17.35	22.33	28.34	31.43	33.81	35.36	35.36
15～19歳	9	27.81	17.53	5.41	11.01	11.01	11.01	11.01	14.57	24.67	41.43	57.86	57.86	57.86	57.86
20～29歳	23	17.52	7.14	1.55	5.86	5.86	5.93	6.94	11.9	18.26	21.64	26.67	31.69	32.73	32.73
30～39歳	32	17.89	11.66	1.12	0.96	0.96	1.91	5.25	8.88	16.24	25.39	31.26	49.44	51.84	51.84
40～49歳	44	16.72	7.9	1.05	3.83	3.83	4.8	6.95	10.69	16.71	20.03	28.14	31.81	41.84	41.84
50～59歳	41	18	9.15	1.29	3.36	3.36	4.21	8.9	11.7	15.15	23.23	32.37	40.3	42	42
60～69歳	54	14.72	7.98	0.86	1.6	1.6	4.24	5.83	9.65	13.16	16.88	25.45	33.91	42.63	42.63
70歳以上	66	11.23	5.7	0.51	2.83	2.83	4.13	4.75	7.18	10.32	14.65	16.8	25.25	31.17	31.17
(再掲)20歳以上	260	15.33	8.49	0.37	0.96	2.11	4.45	6.1	9.24	13.6	19.21	26.51	31.9	44.78	51.84
(再掲)65～74歳	52	13.29	7.24	0.89	3.15	3.15	4.76	6.14	8.79	12.01	15.68	21.99	30.17	42.63	42.63
(再掲)75歳以上	44	10.48	5.43	0.54	2.83	2.83	3.55	4.38	6.7	9.27	13.34	16.17	24.45	27.98	27.98
総数	378	14.09	7.2	0.37	1.4	2.14	4.14	5.81	8.9	13.31	18.01	23.65	27.82	36.18	52.6
1～6歳	16	12.84	7.95	2.27	1.4	1.4	1.4	3.98	7.03	12.94	16.65	23.12	36.61	36.61	36.61
7～14歳	32	21.41	6.42	1.12	8.55	8.55	11.16	14.59	16.68	19.81	25.92	30.87	33.61	36.77	36.77
15～19歳	11	15.47	6.23	1.84	6.26	6.26	6.26	6.52	10.31	16.89	20.37	25.26	26.12	26.12	26.12
20～29歳	18	16.15	6.49	1.1	2.54	2.54	2.54	7	11.86	15.94	21.39	23.39	29.54	29.54	29.54
30～39歳	35	15.12	8.71	1.64	3.91	3.91	4.11	6.55	9.51	13.73	18.79	24.53	30.84	52.6	52.6
40～49歳	42	14.9	6.9	1.06	1.97	1.97	4.93	6.41	9.14	15.5	18.86	26.76	29.22	29.92	29.92
50～59歳	53	16	7.15	1.09	2.08	2.08	6.31	8.72	10.41	14.82	20.32	26.13	29.42	36.06	36.06
60～69歳	61	11.62	6.12	0.71	2.96	2.96	3.34	4.67	7.73	10.12	14.27	20.69	24.33	33.25	33.25
70歳以上	110	11.46	5.71	0.52	2.16	2.16	3.36	4.2	6.53	10.73	15.61	19.34	22.03	26.75	26.93
(再掲)20歳以上	319	13.37	6.87	0.39	1.97	2.18	3.98	5.72	8.21	12.51	17.31	22.13	25.39	32.72	52.6
(再掲)65～74歳	54	11.64	5.37	0.55	2.16	2.16	3.73	5.86	7.59	11.46	14.8	21.13	23.35	24.41	24.41
(再掲)75歳以上	89	11.15	5.72	0.56	2.28	2.28	3.35	4.14	6.15	9.93	15.56	18.71	21.56	26.93	26.93
総数	692	15.06	8.16	0.31	0.96	2.15	4.32	5.98	9.2	13.77	18.89	25.52	29.52	42.04	57.86
1～6歳	32	13.16	7.24	1.4	1.3	1.3	1.37	5.12	8.94	13.04	16.88	23.45	29.74	36.61	36.61
7～14歳	61	21.75	6.67	1.02	8.55	8.55	10.37	12.96	16.95	21.67	27.5	30.88	32.23	36.77	36.77
15～19歳	20	21.02	13.76	2.87	6.26	6.26	6.32	7.87	11.81	17.93	25.23	53.6	57.8	57.86	57.86
20～29歳	41	16.92	6.81	0.89	2.54	2.54	5.9	7.6	12.13	17.78	21.49	25.27	29.34	32.73	32.73
30～39歳	67	16.45	10.24	0.72	0.96	0.96	4.01	6.34	9.2	14.12	20.45	27.26	41.66	52.6	52.6
40～49歳	86	15.83	7.44	0.72	1.97	1.97	5.08	6.67	10.36	15.9	19.69	27.32	29.49	41.84	41.84
50～59歳	94	16.87	8.1	0.86	2.08	2.08	6.43	8.73	10.93	15.06	20.86	27.3	34.07	42	42
60～69歳	115	13.08	7.19	0.63	1.6	1.82	3.84	5.26	8.28	12.03	15.99	23.7	29.15	41.53	42.63
70歳以上	176	11.38	5.69	0.38	2.16	2.25	3.52	4.41	6.88	10.54	14.76	18.71	22.13	28.72	31.17
(再掲)20歳以上	579	14.25	7.7	0.33	0.96	2.25	4.15	5.78	8.82	12.99	17.9	24.41	28.54	41.87	52.6
(再掲)65～74歳	106	12.45	6.38	0.42	2.16	2.21	4.4	6.04	8.16	11.57	15.03	21.6	24.14	41.83	42.63
(再掲)75歳以上	133	10.92	5.61	0.45	2.28	2.46	3.36	4.24	6.29	9.88	14.74	18.62	21.34	27.63	27.98

【摂取量——一価不飽和脂肪酸(g)】

性年齢	人数	平均値	標準偏差	標準誤差	最小値	P1	P5	P10	P25	中央値	P75	P90	P95	P99	最大値
総数	314	20.94	11.28	0.58	0.89	3.23	7.36	9.17	13.05	18.7	26.05	34.79	44.84	58.91	75.5
1～6歳	16	14	5.88	1.64	0.89	0.89	0.89	5.71	10.06	14.51	17.75	22	23.77	23.77	23.77
7～14歳	29	22.89	8.2	1.58	7.71	7.71	9.27	13.61	17.95	22.14	26.69	32.75	42.1	49.69	49.69
15～19歳	9	34.95	17.31	5.42	17.75	17.75	17.75	17.75	24.19	29.9	40.57	75.5	75.5	75.5	75.5
20～29歳	23	23.7	10.18	1.66	7.99	7.99	8.88	12.82	16.54	23	26.38	33.21	53.97	59.05	59.05
30～39歳	32	24.5	14.95	1.28	1.37	1.37	3.06	7.68	11.95	22.02	31.98	47.51	57.77	64.87	64.87
40～49歳	44	23.86	11.45	1.51	6.39	6.39	7.59	9.77	15.13	22.4	30.01	41.73	48.49	51.62	51.62
50～59歳	41	23.78	11.56	1.76	5.62	5.62	7.91	10.83	15.33	21.9	30.02	43.92	48.9	49.39	49.39
60～69歳	54	19.08	10.37	1.19	3.2	3.2	5.48	8.26	12.31	16.96	22.99	32.34	41.62	58.09	58.09
70歳以上	66	14.98	6.39	0.45	3.44	3.44	5.68	7.51	10.36	14.68	18.13	23.48	28.59	38.45	38.45
(再掲)20歳以上	260	20.66	11.17	0.63	1.37	1.37	6.87	9.05	12.81	18.42	25.95	35.52	44.23	58.47	64.87
(再掲)65～74歳	52	16.76	7.76	1.16	4.87	4.87	6.41	9.03	11.88	15.15	19.08	25.85	38.72	41.47	41.47
(再掲)75歳以上	44	14.2	6.26	0.48	3.44	3.44	5.23	6.87	9.53	13.37	17.96	22.71	28.8	30.95	30.95
総数	378	17.51	8.42	0.45	1.54	1.54	6.04	7.95	11.45	16.36	22.05	28.77	33.02	46.09	51.26
1～6歳	16	12.07	6.79	1.9	1.54	1.54	1.54	3.49	8.48	11.56	14.27	21.16	32.43	32.43	32.43
7～14歳	32	22.4	9.12	2.05	8.21	8.21	9.58	11.11	16.1	19.54	27.48	33.66	43.53	51.26	51.26
15～19歳	11	19.84	8.01	2.42	8.42	8.42	8.42	8.45	16.61	19.57	22.38	34.22	35.14	35.14	35.14
20～29歳	18	22.88	10.23	2.02	7.23	7.23	7.23	9.75	13.67	23.33	30.31	33.96	47.72	47.72	47.72
30～39歳	35	19.73	9.81	2.21	6.16	6.16	8.66	10.51	13.28	17.9	22.95	36.59	46.08	46.31	46.31
40～49歳	42	18.22	7.11	0.98	3.7	3.7	7.32	9.17	12.27	17.93	22.77	24.88	31.94	39	39
50～59歳	53	19.97	9.16	1.35	2.83	2.83	7.04	8.21	12.18	20.63	25.96	33.49	35.89	42.44	42.44
60～69歳	61	15.25	6.35	0.87	3.44	3.44	5.6	6.67	10.75	14.96	19.11	22.5	28.33	33.01	33.01
70歳以上	110	14.86	7.08	0.59	2.38	2.38	5.1	6.93	9.19	14.36	19.3	23.22	28.77	39.01	39.7
(再掲)20歳以上	319	17.21	8.22	0.39	2.38	2.38	5.86	7.67	11.31	16.02	21.91	28.08	32.62	45.56	47.72
(再掲)65～74歳	54	15.59	5.93	0.43	2.38	2.38	5.75	7.84	11.87	15.46	18.73	22.69	25	32.9	32.9
(再掲)75歳以上	89	14.36	7.27	0.63	2.55	2.55	5.08	6.36	8.7	13.09	18.94	23.82	29.59	39.7	39.7
総数	692	19.07	9.96	0.45	0.89	0.89	6.38	8.25	11.99	17.41	23.41	31.83	38.87	51.29	75.5
1～6歳	32	13.03	6.32	1.2	0.89	0.89	1.31	4.86	10.06	12.38	16.41	20.97	26.8	32.43	32.43
7～14歳	61	22.64	8.63	1.67	7.71	7.71	10.36	11.99	17.19	21.79	27.15	33.03	38.87	51.26	51.26
15～19歳	20	26.64	14.81	2.6	8.42	8.42	8.43	9.35	17.68	22.24	33.42	45.25	74.05	75.5	75.5
20～29歳	41	23.34	10.08	1.27	7.23	7.23	8.2	10.87	15.88	23	29.79	32.52	46.31	59.05	59.05
30～39歳	67	22.01	12.66	1.15	1.37	1.37	6.75	9.38	13.28	19.55	26.98	44.16	47.49	64.87	64.87
40～49歳	86	21.1	9.94	1.07	3.7	3.7	7.62	9.39	14.38	20.18	25.41	34.96	41.89	51.62	51.62
50～59歳	94	21.63	10.39	0.99	2.83	2.83	7.83	8.45	12.84	21.23	27.02	35.81	42.92	49.39	49.39
60～69歳	115	17.05	8.66	0.74	3.2	3.2	5.61	7.38	11.65	15.81	20.31	28.91	33.09	55.53	58.09
70歳以上	176	14.9	6.81	0.38	2.38	2.38	5.52	7.09	9.99	14.49	18.87	23.3	27.78	38.74	39.7
(再掲)20歳以上	579	18.76	9.8	0.43	1.37	1.37	6.25	8.17	11.86	17.12	23	31.67	39	49.83	64.87
(再掲)65～74歳	106	16.16	6.88	0.66	2.38	2.38	6.65	8.29	12.05	15.2	18.82	23.26	30.82	41.31	41.47
(再掲)75歳以上	133	14.31	6.93	0.44	2.55	2.55	5.2	6.58	9.11	13.09	18.64	23.6	28.05	37.56	39.7

【摂取量—n-6系脂肪酸(g)】

性年齢	人数	平均値	標準偏差	標準誤差	最小値	P1	P5	P10	P25	中央値	P75	P90	P95	P99	最大値
総数	314	10.14	5.07	0.36	0.34	2.55	4.03	4.53	6.7	9.34	12.89	16.55	18.61	23.56	42.13
1～6歳	16	5.51	2.09	0.51	0.34	0.34	0.34	2.58	4.11	6.2	6.51	8.03	9.49	9.49	9.49
7～14歳	29	9.33	3.77	0.61	3.22	3.22	3.69	5.32	6.89	8.52	10.77	15.39	18.35	18.48	18.48
15～19歳	9	13.22	3.01	0.99	7.39	7.39	7.39	7.39	11.6	13.24	15.62	17.57	17.57	17.57	17.57
20～29歳	23	11.55	7.27	1.44	4.75	4.75	4.85	5.28	8.8	10.41	13.13	14.75	36.66	42.13	42.13
30～39歳	32	12.31	7.84	0.99	2.53	2.53	2.6	3.96	6.18	12.56	16.3	20.84	29.78	41.54	41.54
40～49歳	44	11.4	4.32	0.57	2.96	2.96	3.23	5.51	8.32	11.39	14.62	17.05	18.08	21.43	21.43
50～59歳	41	11.11	4.74	0.89	3.91	3.91	4.12	5.06	8.04	10.64	14.21	18.98	20.4	21.13	21.13
60～69歳	54	9.87	4.79	0.7	1.07	1.07	3.31	4.25	7.35	8.9	11.42	17.59	20.46	23.58	23.58
70歳以上	66	8.46	2.98	0.43	4.01	4.01	4.29	4.9	5.8	8.01	10.05	13.22	13.85	17.9	17.9
(再掲)20歳以上	260	10.41	5.21	0.38	1.07	1.07	4.07	4.73	7.2	9.49	13.04	16.88	19.76	30.59	42.13
(再掲)65～74歳	52	9.35	4.01	0.57	2.79	2.79	4.14	4.42	6.83	8.94	10.81	14.21	20.32	20.72	20.72
(再掲)75歳以上	44	8.2	2.72	0.39	4.01	4.01	4.21	4.85	5.8	7.67	10.01	12.97	13.41	13.52	13.52
総数	378	8.63	3.79	0.19	1.04	1.89	3.25	4.28	5.88	8.13	10.57	13.72	16.19	20.03	22.12
1～6歳	16	6.43	3	0.69	1.04	1.04	1.04	2.55	3.62	6.28	9.04	10.79	11.65	11.65	11.65
7～14歳	32	8.91	3.79	0.96	3.42	3.42	3.84	4.51	6.21	8.02	10.77	15.3	17.83	19.24	19.24
15～19歳	11	9.44	3.84	1.16	3.71	3.71	3.71	3.98	6.91	8.87	11.89	16.47	17.36	17.36	17.36
20～29歳	18	10.83	4.72	0.48	3.92	3.92	3.92	4.33	5.98	10.97	15.28	16.94	18.88	18.88	18.88
30～39歳	35	8.98	4.57	0.85	1.9	1.9	2.58	3.88	5.94	7.92	11.41	14.55	21.68	21.9	21.9
40～49歳	42	8.59	3.03	0.32	2.99	2.99	3.3	5.18	6.36	8.67	10.01	13.84	14.09	15.64	15.64
50～59歳	53	9.41	4.14	0.69	2.99	2.99	3.27	5.06	6.21	8.44	12.24	16.59	17.78	19.02	19.02
60～69歳	61	8.39	3.53	0.29	1.72	1.72	2.99	3.9	5.69	8.25	10.46	13.14	14.41	19.6	19.6
70歳以上	110	8.09	3.5	0.29	1.87	1.87	2.82	4.37	5.73	7.66	9.44	12.5	14.39	21.68	22.12
(再掲)20歳以上	319	8.68	3.8	0.17	1.72	1.93	3.26	4.35	5.94	8.16	10.57	13.8	16.19	21.22	22.12
(再掲)65～74歳	54	8.35	3.21	0.45	1.72	1.72	3.21	4.06	6.1	8.39	10.83	12.52	14	16.19	16.19
(再掲)75歳以上	89	7.93	3.6	0.26	1.87	1.87	2.82	4.35	5.64	7.25	9.04	12.37	16.02	22.12	22.12
総数	692	9.32	4.48	0.24	0.34	2.05	3.65	4.37	6.17	8.55	11.71	15.14	17.55	21.65	42.13
1～6歳	32	5.97	2.58	0.5	0.34	0.34	0.8	3.2	4.11	6.2	7.38	9.44	10.85	11.65	11.65
7～14歳	61	9.11	3.75	0.71	3.22	3.22	4.08	5.09	6.59	8.42	10.73	15.38	18.1	19.24	19.24
15～19歳	20	11.14	3.91	1.02	3.71	3.71	3.77	5.24	7.9	11.57	13.37	17.2	17.56	17.57	17.57
20～29歳	41	11.23	6.22	0.86	3.92	3.92	4.41	4.86	8.04	10.57	13.63	15.9	18.67	42.13	42.13
30～39歳	67	10.57	6.51	0.72	1.9	1.9	2.69	3.9	5.97	9.47	13.42	19.14	21.79	41.54	41.54
40～49歳	86	10.03	3.99	0.37	2.96	2.96	3.42	5.55	7.05	9.63	13.02	15.76	17.2	21.43	21.43
50～59歳	94	10.15	4.46	0.49	2.99	2.99	4.06	5.07	6.3	9.64	12.74	16.99	19.12	21.13	21.13
60～69歳	115	9.08	4.21	0.43	1.07	1.17	3.33	4.18	6.33	8.55	10.93	14.98	18.06	23.12	23.58
70歳以上	176	8.22	3.31	0.28	1.87	2.01	3.92	4.68	5.76	7.74	9.89	12.6	14.06	19.05	22.12
(再掲)20歳以上	579	9.46	4.57	0.23	1.07	2.43	3.88	4.5	6.19	8.75	11.88	15.21	17.72	21.94	42.13
(再掲)65～74歳	106	8.84	3.64	0.45	1.72	1.77	3.86	4.22	6.53	8.68	10.77	12.75	15.52	20.7	20.72
(再掲)75歳以上	133	8.02	3.33	0.23	1.87	1.93	3.47	4.63	5.74	7.58	9.56	12.45	13.48	20.76	22.12

【摂取量-n-3系脂肪酸(g)】

性年齢	人数	平均値	標準偏差	標準誤差	最小値	P1	P5	P10	P25	中央値	P75	P90	P95	P99	最大値
総数	314	2.4	1.49	0.08	0.01	0.27	0.66	0.95	1.34	2.03	3.08	4.41	5.54	7.73	8.4
1~6歳	16	1.44	0.96	0.19	0.01	0.01	0.01	0.18	0.88	1.14	2.56	2.91	3.07	3.07	3.07
7~14歳	29	1.57	0.64	0.11	0.82	0.82	0.86	0.93	1.15	1.42	1.76	2.59	3.33	3.87	3.87
15~19歳	9	2.77	1.38	0.38	1.28	1.28	1.28	1.28	1.66	2.37	3.96	5.16	5.16	5.16	5.16
20~29歳	23	2.01	1.25	0.22	0.49	0.49	0.49	0.73	1.18	1.83	2.32	3.29	5.95	6.59	6.59
30~39歳	32	2.72	1.69	0.22	0.38	0.38	0.38	0.47	1.28	2.49	3.69	5.73	5.85	5.92	5.92
40~49歳	44	2.71	1.64	0.19	0.6	0.6	0.62	0.94	1.46	2.57	3.41	4.87	6.95	7.62	7.62
50~59歳	41	2.46	1.58	0.31	0.22	0.22	0.43	0.75	1.39	2.1	3.48	4.27	6.05	7.53	7.53
60~69歳	54	2.69	1.68	0.14	0.41	0.41	0.78	1.05	1.56	2.29	3.48	5.09	6.9	7.93	7.93
70歳以上	66	2.47	1.34	0.18	0.71	0.71	1.02	1.14	1.59	2.02	3.19	4.24	5.07	8.4	8.4
(再掲)20歳以上	260	2.54	1.54	0.1	0.22	0.38	0.65	0.99	1.47	2.25	3.33	4.65	5.8	7.82	8.4
(再掲)65~74歳	52	2.87	1.85	0.13	0.41	0.41	0.89	1.18	1.58	2.31	3.64	5.4	7.81	8.4	8.4
(再掲)75歳以上	44	2.17	0.93	0.21	0.71	0.71	0.92	1.03	1.53	1.91	2.95	3.54	4.09	4.46	4.46
総数	378	2.06	1.3	0.08	0.11	0.27	0.48	0.71	1.12	1.79	2.73	3.91	4.3	6.71	8.54
1~6歳	16	1.07	0.5	0.14	0.11	0.11	0.11	0.28	0.75	1.12	1.41	1.75	1.78	1.78	1.78
7~14歳	32	1.81	1.36	0.29	0.26	0.26	0.46	0.69	0.9	1.31	2.06	3.91	5.15	6.4	6.4
15~19歳	11	2.04	0.97	0.32	0.89	0.89	0.89	0.91	1.14	1.83	2.7	3.8	3.93	3.93	3.93
20~29歳	18	1.91	1.04	0.26	0.33	0.33	0.33	0.64	1.09	1.7	2.67	3.5	4.18	4.18	4.18
30~39歳	35	1.91	1.54	0.28	0.14	0.14	0.4	0.5	0.93	1.57	2.44	3.36	5.38	8.54	8.54
40~49歳	42	1.93	1.09	0.14	0.38	0.38	0.49	0.66	0.96	1.93	2.64	3.43	4.17	4.77	4.77
50~59歳	53	2	1.15	0.16	0.48	0.48	0.61	0.71	1.13	1.69	2.75	3.87	4.3	5.41	5.41
60~69歳	61	2.52	1.43	0.14	0.34	0.34	0.56	0.89	1.33	2.31	3.28	4.27	5.09	7.89	7.89
70歳以上	110	2.18	1.34	0.11	0.27	0.27	0.42	0.83	1.25	1.82	2.91	3.94	4.8	7.75	7.95
(再掲)20歳以上	319	2.13	1.32	0.09	0.14	0.29	0.52	0.71	1.17	1.91	2.9	3.96	4.4	7.54	8.54
(再掲)65~74歳	54	2.58	1.31	0.13	0.29	0.29	0.49	0.93	1.58	2.48	3.77	4.23	4.75	5.87	5.87
(再掲)75歳以上	89	2.06	1.33	0.12	0.27	0.27	0.42	0.8	1.16	1.78	2.59	3.71	4.78	7.95	7.95
総数	692	2.22	1.4	0.07	0.01	0.27	0.56	0.82	1.23	1.91	2.9	4.03	4.97	7.63	8.54
1~6歳	32	1.26	0.77	0.14	0.01	0.01	0.07	0.28	0.88	1.13	1.59	2.57	2.92	3.07	3.07
7~14歳	61	1.7	1.08	0.17	0.26	0.26	0.66	0.8	1.03	1.38	1.93	3.46	4	6.4	6.4
15~19歳	20	2.37	1.2	0.33	0.89	0.89	0.9	1.01	1.32	2.07	3.13	4.6	5.14	5.16	5.16
20~29歳	41	1.97	1.15	0.18	0.33	0.33	0.49	0.72	1.17	1.83	2.44	3.42	4.11	6.59	6.59
30~39歳	67	2.3	1.65	0.18	0.14	0.14	0.39	0.51	1.03	2.11	2.99	4.77	5.81	8.54	8.54
40~49歳	86	2.33	1.45	0.16	0.38	0.38	0.6	0.77	1.26	2.06	3.01	4.25	4.9	7.62	7.62
50~59歳	94	2.2	1.37	0.17	0.22	0.22	0.61	0.71	1.23	1.79	2.99	4.01	4.73	7.53	7.53
60~69歳	115	2.6	1.55	0.11	0.34	0.35	0.63	0.99	1.49	2.31	3.38	4.47	5.73	7.92	7.93
70歳以上	176	2.29	1.34	0.12	0.27	0.28	0.7	0.94	1.36	1.93	2.97	3.97	4.94	8.06	8.4
(再掲)20歳以上	579	2.32	1.44	0.08	0.14	0.32	0.57	0.83	1.28	2.03	3.01	4.14	5.05	7.78	8.54
(再掲)65~74歳	106	2.72	1.6	0.1	0.29	0.29	0.62	1.1	1.58	2.39	3.7	4.77	5.75	8.37	8.4
(再掲)75歳以上	133	2.1	1.21	0.13	0.27	0.28	0.58	0.89	1.27	1.82	2.77	3.58	4.05	7.33	7.95

【摂取量一コレストロール(mg)】

性年齢	人数	平均値	標準偏差	標準誤差	最小値	P1	P5	P10	P25	中央値	P75	P90	P95	P99	最大値
総数	314	344	208	8	0	16	66	113	205	314	438	596	741	1182	1227
1～6歳	16	212	115	36	15	15	15	17	138	218	292	379	422	422	422
7～14歳	29	307	141	21	105	105	109	134	199	279	411	489	612	668	668
15～19歳	9	436	159	42	280	280	280	280	310	372	580	736	736	736	736
20～29歳	23	361	266	45	88	88	93	112	223	293	433	844	1171	1214	1214
30～39歳	32	386	255	24	0	0	8	62	229	318	553	637	970	1227	1227
40～49歳	44	374	236	34	31	31	68	109	194	315	479	793	921	932	932
50～59歳	41	346	211	29	40	40	64	116	205	303	427	629	884	996	996
60～69歳	54	355	180	17	62	62	97	118	211	334	483	600	699	819	819
70歳以上	66	323	199	15	33	33	61	68	171	327	420	553	663	1215	1215
(再掲)20歳以上	260	353	217	9	0	24	66	111	206	317	451	607	818	1214	1227
(再掲)65～74歳	52	322	205	22	33	33	56	78	185	303	415	518	734	1215	1215
(再掲)75歳以上	44	316	164	17	62	62	64	94	172	336	405	540	580	855	855
総数	378	293	167	11	31	33	69	92	172	277	375	512	630	797	860
1～6歳	16	210	112	30	38	38	38	62	121	193	314	393	396	396	396
7～14歳	32	338	150	29	55	55	97	169	243	299	447	573	613	684	684
15～19歳	11	300	168	51	48	48	48	55	182	328	435	568	600	600	600
20～29歳	18	286	185	41	95	95	95	102	141	225	368	647	652	652	652
30～39歳	35	317	204	33	49	49	70	96	144	302	417	634	804	860	860
40～49歳	42	257	146	17	33	33	69	88	118	254	351	500	544	573	573
50～59歳	53	312	188	26	44	44	70	77	137	323	395	597	736	841	841
60～69歳	61	296	157	19	43	43	88	99	174	277	362	493	698	758	758
70歳以上	110	287	162	21	31	31	48	95	179	262	379	458	624	820	825
(再掲)20歳以上	319	292	170	11	31	33	69	92	167	274	373	507	646	818	860
(再掲)65～74歳	54	288	141	19	33	33	86	115	178	277	368	458	591	706	706
(再掲)75歳以上	89	287	165	20	31	31	48	92	178	262	376	459	664	825	825
総数	692	316	188	7	0	31	68	99	180	289	406	565	662	931	1227
1～6歳	32	211	111	27	15	15	17	48	126	208	297	382	405	422	422
7～14歳	61	323	146	20	55	55	115	137	218	297	419	567	575	684	684
15～19歳	20	361	174	23	48	48	50	92	249	341	439	599	729	736	736
20～29歳	41	328	234	25	88	88	95	111	188	268	369	643	967	1214	1214
30～39歳	67	350	231	21	0	0	47	98	151	315	492	627	815	1227	1227
40～49歳	86	317	204	22	31	31	69	90	161	288	425	572	804	932	932
50～59歳	94	327	198	25	40	40	71	84	178	306	407	617	735	996	996
60～69歳	115	323	170	12	43	43	92	110	203	293	421	565	676	814	819
70歳以上	176	300	178	16	31	31	55	70	175	282	394	516	613	938	1215
(再掲)20歳以上	579	319	194	8	0	33	67	97	177	290	414	573	686	945	1227
(再掲)65～74歳	106	305	175	17	33	33	65	108	180	289	392	483	593	1185	1215
(再掲)75歳以上	133	297	165	17	31	31	60	102	175	278	383	497	618	845	855

【摂取量－炭水化物(g)】

性年齢	人数	平均値	標準偏差	標準誤差	最小値	P1	P5	P10	P25	中央値	P75	P90	P95	P99	最大値
総数	314	286.3	89	5.4	53.8	101.1	156	179.8	228.7	275.6	338.2	401.6	451.3	557.2	576.8
1～6歳	16	179.4	48.7	10	106.6	106.6	106.6	108.1	153.4	175.5	197.9	276.7	281.3	281.3	281.3
7～14歳	29	282.4	81.8	15.2	171.5	171.5	173.1	180	231.7	270.8	316.9	412	484.5	517.8	517.8
15～19歳	9	395.9	76.3	25.4	271.9	271.9	271.9	271.9	352.1	385.5	451.9	522.2	522.2	522.2	522.2
20～29歳	23	291.7	85.1	19.8	103.5	103.5	119.2	191.2	222.7	291.3	345.1	410.8	466.4	478.3	478.3
30～39歳	32	308.5	114.6	13.2	53.8	53.8	120.3	171.1	220.8	309.5	375.7	442.8	562.9	564.1	564.1
40～49歳	44	286	75.2	7.5	157.8	157.8	183	213.6	230.5	276.7	335	361.8	422.6	576.8	576.8
50～59歳	41	301.9	76.7	11.7	100.7	100.7	132.2	239	261.5	291.1	342.3	412.1	434.1	528.6	528.6
60～69歳	54	301.9	95	14.9	128.2	128.2	145.9	174.3	240.4	286.5	378	444.8	491	520.2	520.2
70歳以上	66	263.9	70.3	8.6	86.2	86.2	148	179.5	217.9	255.7	312.8	343.7	374.4	511.4	511.4
(再掲)20歳以上	260	289.5	86	5.8	53.8	95	158.2	187.3	235.2	279.5	337.9	399.8	439.5	562.9	576.8
(再掲)65～74歳	52	291.5	85.8	10.2	143.8	143.8	158.9	175.4	240.1	274.9	338.3	408	474.8	520.2	520.2
(再掲)75歳以上	44	255.8	74.8	14.6	86.2	86.2	135.6	167.3	209.3	248	307.7	343.9	358.1	511.4	511.4
総数	378	226.6	67.4	2.7	50.5	71.8	125.7	146.5	182.8	219.9	268.8	315.7	340.2	411	468.1
1～6歳	16	168.3	47.4	11.2	88.8	88.8	88.8	89.4	141	167	206.7	241	252.6	252.6	252.6
7～14歳	32	246.2	63.5	7.9	149.1	149.1	152.4	155.1	189.3	250.2	307.9	327.3	344.2	370.9	370.9
15～19歳	11	200.6	50.5	15.3	106.7	106.7	106.7	112.5	173.1	199.9	233.5	270	270	270	270
20～29歳	18	217.2	58.4	10.7	50.5	50.5	50.5	142.6	184	218.6	261.7	278.5	301.9	301.9	301.9
30～39歳	35	211.9	75.8	6.3	82.8	82.8	86.2	126.3	170	193.4	257.9	308.5	360.2	463.9	463.9
40～49歳	42	210.4	54.6	10.3	70.2	70.2	108.9	134.5	180.9	216.9	234.4	278.5	314.1	346.1	346.1
50～59歳	53	247.6	64.3	11.4	115.6	115.6	145.4	178.2	203.2	230.9	299.5	353.3	371.9	391.6	391.6
60～69歳	61	237.8	62.4	9.9	72.2	72.2	147.5	153.8	190.1	249.5	278.8	324.2	333.8	408.7	408.7
70歳以上	110	228	72.8	7	57.7	59.7	123.4	144.6	181.9	220.8	259.1	330.1	375.1	462.8	468.1
(再掲)20歳以上	319	228.4	67.5	2.9	50.5	70.6	126.9	147	185.9	220.7	270.1	315.5	345.3	417.4	468.1
(再掲)65～74歳	54	240.8	62.3	8	139.7	139.7	152.9	161.1	191.9	236.5	279.4	322.9	333	468.1	468.1
(再掲)75歳以上	89	223.3	72.6	6.8	57.7	57.7	114.9	142.6	172.5	222.1	250.2	332	375.1	419.5	419.5
総数	692	253.7	83.3	3.3	50.5	82.3	136.5	156	198.6	244.7	303.3	361.4	404.9	517.9	576.8
1～6歳	32	173.8	47.6	8.3	88.8	88.8	89.3	107.2	146.7	173.7	198.8	247.6	277	281.3	281.3
7～14歳	61	263.4	74.4	8.5	149.1	149.1	154.5	172.1	202	259	307.8	358.8	407.9	517.8	517.8
15～19歳	20	288.5	117.2	23.9	106.7	106.7	108.1	139.4	193.3	269.8	382.4	489.3	521.1	522.2	522.2
20～29歳	41	259	82.6	16.3	50.5	50.5	108.4	172.2	207.7	260.4	304.6	384.4	416.9	478.3	478.3
30～39歳	67	258	107.2	7.4	53.8	53.8	102.4	147.8	177.7	235.9	323.8	411.6	459	564.1	564.1
40～49歳	86	249.1	75.7	6.7	70.2	70.2	134.8	156.6	214.4	234.2	293.5	345.3	362.3	576.8	576.8
50～59歳	94	271.3	74.7	8.6	100.7	100.7	147.7	197.7	211.2	269	313.6	368.7	398.6	528.6	528.6
60～69歳	115	267.9	85.3	9.8	72.2	81.2	146.9	159.5	206.6	254.9	313.2	395.8	431.5	520.2	520.2
70歳以上	176	241.5	73.7	6.2	57.7	71.4	132.6	146.3	194.9	234.9	288.9	337.7	375	478.1	511.4
(再掲)20歳以上	579	255.8	82.1	3.5	50.5	74.9	138.9	157.8	203.8	246.9	305.6	360.7	404.9	513.1	576.8
(再掲)65～74歳	106	265.7	78.6	7.4	139.7	140	154.3	170	208.1	252.6	310.3	381	418	518	520.2
(再掲)75歳以上	133	234	74.6	8.1	57.7	63.8	124.2	144.5	185.5	231	277.9	337.8	366.1	480.1	511.4

【摂取量－総食物繊維(g)】

性年齢	人数	平均値	標準偏差	標準誤差	最小値	P1	P5	P10	P25	中央値	P75	P90	P95	P99	最大値
総数	314	15.2	7.4	0.4	0.4	4.3	5.7	7.3	9.7	14.1	18.9	23.9	30.7	41.8	48
1～6歳	16	7.4	3	0.7	0.4	0.4	0.4	3.4	5.7	7.4	8.9	11.6	14.4	14.4	14.4
7～14歳	29	13.4	4.6	0.8	5.4	5.4	5.6	8.3	9.9	12.9	16.6	21.3	22	22.3	22.3
15～19歳	9	15.4	5.1	1.6	5.5	5.5	5.5	5.5	11.2	17.4	19.5	20.2	20.2	20.2	20.2
20～29歳	23	13.5	4.5	1.1	6.8	6.8	6.9	7.6	10.3	11.9	16.5	19.5	23.1	23.9	23.9
30～39歳	32	15.3	10.3	1.4	5	5	5.3	6	7	13.2	19.6	33.4	40.1	48	48
40～49歳	44	14.1	6.4	0.7	5.2	5.2	6.6	7.3	9	13.7	17.5	20.9	22.6	42.4	42.4
50～59歳	41	16.4	6.6	1	3.9	3.9	5.3	8.7	11.7	15.9	20.2	25.3	31.9	35.4	35.4
60～69歳	54	17.5	8.3	1.1	5	5	6.9	7.8	10.9	16	22.8	29.5	36.4	38.6	38.6
70歳以上	66	16.7	7.6	0.9	4.3	4.3	7.3	8.1	10.4	16	21.2	27.8	31.2	44.7	44.7
(再掲)20歳以上	260	15.9	7.6	0.5	3.9	4.7	6.7	7.5	10.3	15.1	19.8	25.5	31.5	43.3	48
(再掲)65～74歳	52	19.4	9.1	0.9	5.5	5.5	7.1	8.1	12.7	18.2	24.5	32.4	38.5	44.7	44.7
(再掲)75歳以上	44	15.2	6.7	0.9	4.3	4.3	7.3	7.7	9.1	15.1	19.9	24.9	29.3	32.3	32.3
総数	378	14	6.8	0.4	1.6	3	5	6.3	8.9	13.1	17.3	22.6	25.5	35.3	57.6
1～6歳	16	7.6	3.2	0.7	3.9	3.9	3.9	4.2	5.4	7	8.5	14	14.5	14.5	14.5
7～14歳	32	11.6	4.7	1	3.3	3.3	4.4	5.7	8.1	11.2	14.6	17.9	21.3	24.3	24.3
15～19歳	11	9.9	4.5	1.9	3.7	3.7	3.7	4	5.3	10.9	12.7	17.6	18.6	18.6	18.6
20～29歳	18	11.2	3.4	0.6	6	6	6	6.3	8.3	11.3	13.3	17	17.1	17.1	17.1
30～39歳	35	11.3	4.4	0.6	3.3	3.3	3.6	5.5	7.9	11.7	14.8	16.8	18.4	23.1	23.1
40～49歳	42	12.1	6.1	0.9	2.9	2.9	4.3	6.3	7.8	10.5	15.7	22.2	25.7	29.5	29.5
50～59歳	53	14.5	5	0.8	4	4	5.7	7.9	10.2	15.7	18.3	19.9	22.3	28.1	28.1
60～69歳	61	17.6	7.6	0.9	3.1	3.1	5.5	7.5	11.8	17.1	22	28.3	31.6	39.3	39.3
70歳以上	110	15.6	7.8	0.8	1.6	1.7	5.8	7.2	10.5	14.4	19.2	24.5	29.9	55.2	57.6
(再掲)20歳以上	319	14.6	6.9	0.5	1.6	3	5.5	7	9.6	13.8	18.3	23.1	26.9	35.5	57.6
(再掲)65～74歳	54	17.9	7.8	0.7	6.2	6.2	6.8	7.7	12.3	16.7	23	30.6	33.7	39.3	39.3
(再掲)75歳以上	89	15.1	7.8	0.7	1.6	1.6	5.2	7.1	10.4	13.5	19.3	23.5	26.1	57.6	57.6
総数	692	14.5	7.1	0.4	0.4	3.3	5.5	6.8	9.1	13.5	18.3	23	27.6	38.5	57.6
1～6歳	32	7.5	3	0.5	0.4	0.4	2.7	4.5	5.5	7.3	8.5	13.2	14.4	14.5	14.5
7～14歳	61	12.5	4.7	0.8	3.3	3.3	5.4	6.5	8.8	12.1	16.2	19.4	21.6	24.3	24.3
15～19歳	20	12.4	5.4	1.6	3.7	3.7	3.8	4.9	7.5	12.3	18.3	19.7	20.2	20.2	20.2
20～29歳	41	12.5	4.2	0.8	6	6	6.3	7	9.6	11.7	16	18.5	19.9	23.9	23.9
30～39歳	67	13.2	8	0.9	3.3	3.3	4.8	5.9	7.7	12	15.7	23.1	33	48	48
40～49歳	86	13.1	6.3	0.7	2.9	2.9	5.6	6.6	8.2	12	16.5	21	23.9	42.4	42.4
50～59歳	94	15.4	5.8	0.6	3.9	3.9	5.8	8.2	11.1	15.9	18.5	21.6	26.2	35.4	35.4
60～69歳	115	17.6	7.9	0.8	3.1	3.3	6.4	7.9	11.6	16.6	22.4	28.3	32.9	39.2	39.3
70歳以上	176	16	7.7	0.6	1.6	2.2	6.2	7.6	10.5	15.6	20.3	24.7	30.4	47.6	57.6
(再掲)20歳以上	579	15.2	7.3	0.4	1.6	3.3	6	7.2	9.8	14.2	18.7	23.9	29.1	38.8	57.6
(再掲)65～74歳	106	18.6	8.5	0.7	5.5	5.5	7	8	12.6	16.9	23.7	31.6	35.5	44.3	44.7
(再掲)75歳以上	133	15.2	7.4	0.7	1.6	1.9	5.9	7.5	9.7	13.8	19.7	23.7	27.7	50.1	57.6

【摂取量－水溶性食物繊維(g)】

性年齢	人数	平均値	標準偏差	標準誤差	最小値	P1	P5	P10	P25	中央値	P75	P90	P95	P99	最大値
総数	314	3.5	1.9	0.1	0	0.5	1.2	1.5	2.1	3.1	4.5	5.9	6.7	10	11.8
1～6歳	16	1.7	0.7	0.2	0	0	0	0.8	1.2	1.7	2.3	2.8	2.9	2.9	2.9
7～14歳	29	3.3	1.2	0.2	1.1	1.1	1.4	2	2.3	3.1	4.1	5.2	5.8	6.1	6.1
15～19歳	9	3.5	1.6	0.6	1	1	1	1	2.1	4	5	5.6	5.6	5.6	5.6
20～29歳	23	3.2	1.6	0.4	0.8	0.8	0.9	1.1	2	3	4.3	5.7	6.4	6.5	6.5
30～39歳	32	3.6	2.6	0.3	1.1	1.1	1.2	1.2	1.7	2.7	5.1	8.6	9.9	10.1	10.1
40～49歳	44	3.1	1.7	0.2	0.4	0.4	1	1.6	2	3	3.8	4.7	5.3	11.8	11.8
50～59歳	41	3.9	1.8	0.3	0.5	0.5	1.7	1.9	2.6	3.5	4.9	6.5	8.4	8.7	8.7
60～69歳	54	3.9	2	0.2	0.7	0.7	1.3	1.6	2.5	3.6	5.1	6.7	8.8	10	10
70歳以上	66	3.6	1.7	0.2	0.9	0.9	1.3	1.7	2.1	3.3	4.8	6	6.3	8.6	8.6
(再掲)20歳以上	260	3.6	1.9	0.1	0.4	0.6	1.2	1.6	2.2	3.3	4.7	6	7.4	10.1	11.8
(再掲)65～74歳	52	4.3	2.2	0.2	0.7	0.7	1	1.6	2.6	3.7	5.7	8.1	8.9	10	10
(再掲)75歳以上	44	3.2	1.5	0.2	0.9	0.9	1.2	1.6	1.8	2.8	4.3	5.7	6	6.1	6.1
総数	378	3.2	1.7	0.1	0.1	0.6	1	1.3	1.9	2.9	4.2	5.3	6.1	9.5	13.2
1～6歳	16	2	1	0.2	0.8	0.8	0.8	0.9	1.3	1.7	2.4	4.1	4.4	4.4	4.4
7～14歳	32	2.8	1.3	0.3	0.7	0.7	0.9	1.4	1.8	2.5	3.6	4.9	5.9	6.4	6.4
15～19歳	11	2	1	0.4	0.7	0.7	0.7	0.8	1.1	2.5	2.7	3.4	3.4	3.4	3.4
20～29歳	18	2.8	1.4	0.3	1.1	1.1	1.1	1.3	1.7	2.3	4.1	4.9	6.1	6.1	6.1
30～39歳	35	2.8	1.2	0.2	0.7	0.7	0.7	1.1	1.7	2.9	3.9	4.3	4.7	6.1	6.1
40～49歳	42	2.6	1.4	0.2	0.1	0.1	0.8	1	1.8	2.4	3.6	5.1	5.5	5.9	5.9
50～59歳	53	3.4	1.4	0.2	0.8	0.8	1.5	1.6	2.2	3.3	4.5	5.2	5.6	6.9	6.9
60～69歳	61	4	2.1	0.2	0.7	0.7	1.2	1.4	2.5	3.9	4.9	6.3	7.9	13.2	13.2
70歳以上	110	3.6	1.9	0.2	0.3	0.3	1.1	1.4	2.2	3.2	4.5	5.7	7.7	10.3	10.3
(再掲)20歳以上	319	3.4	1.8	0.1	0.1	0.6	1.1	1.4	2.1	3.1	4.3	5.4	6.3	9.9	13.2
(再掲)65～74歳	54	4.1	2.2	0.2	1.2	1.2	1.3	1.5	2.6	3.9	4.8	7.2	8.7	13.2	13.2
(再掲)75歳以上	89	3.4	1.9	0.2	0.3	0.3	1	1.4	2.2	3	4.3	5.7	7.2	10.3	10.3
総数	692	3.3	1.8	0.1	0	0.6	1.1	1.4	2	3	4.3	5.6	6.4	9.8	13.2
1～6歳	32	1.9	0.9	0.2	0.2	0	0.5	1.1	1.3	1.7	2.3	2.9	4.2	4.4	4.4
7～14歳	61	3.1	1.3	0.3	0.7	0.7	1.1	1.5	2.1	3	3.9	5	5.6	6.4	6.4
15～19歳	20	2.7	1.5	0.5	0.7	0.7	0.7	1	1.3	2.6	3.9	5.1	5.6	5.6	5.6
20～29歳	41	3	1.5	0.3	0.8	0.8	1.1	1.3	1.7	2.6	4.2	5.2	6.1	6.5	6.5
30～39歳	67	3.2	2.1	0.2	0.7	0.7	1.1	1.2	1.7	2.8	4.1	6.1	8.5	10.1	10.1
40～49歳	86	2.9	1.6	0.1	0.1	0.1	0.9	1.2	1.8	2.7	3.7	4.8	5.4	11.8	11.8
50～59歳	94	3.6	1.6	0.2	0.5	0.5	1.6	1.7	2.4	3.4	4.7	5.5	6.7	8.7	8.7
60～69歳	115	4	2.1	0.2	0.7	0.7	1.2	1.5	2.5	3.8	5	6.4	8.1	12.7	13.2
70歳以上	176	3.6	1.9	0.2	0.3	0.5	1.1	1.5	2.2	3.2	4.6	5.9	7.5	10.1	10.3
(再掲)20歳以上	579	3.5	1.9	0.1	0.1	0.6	1.1	1.5	2.1	3.2	4.5	5.7	6.7	10	13.2
(再掲)65～74歳	106	4.2	2.2	0.2	0.7	0.7	1.3	1.6	2.6	3.8	5.5	7.4	8.6	13	13.2
(再掲)75歳以上	133	3.3	1.8	0.2	0.3	0.4	1.1	1.5	2.1	2.9	4.3	5.7	6	10.2	10.3



【摂取量—不溶性食物繊維(g)】

性年齢	人数	平均値	標準偏差	標準誤差	最小値	P1	P5	P10	P25	中央値	P75	P90	P95	P99	最大値
総数	314	11.3	5.7	0.3	0.4	3.2	4.2	5.2	7	10.2	14	18.2	23.3	31.7	37.9
1～6歳	16	5.5	2.3	0.5	0.4	0.4	0.4	2.6	4.2	5.3	6.6	8.9	10.8	10.8	10.8
7～14歳	29	9.9	3.5	0.5	4.1	4.1	4.2	6.2	7.1	9.1	12.5	15.5	16.7	17.1	17.1
15～19歳	9	11.6	3.8	1.2	4.5	4.5	4.5	4.5	9.1	12.1	15	16.3	16.3	16.3	16.3
20～29歳	23	9.9	3.2	0.8	5.1	5.1	5.2	5.7	7.3	9	12.1	14.3	17.2	17.9	17.9
30～39歳	32	11.3	7.7	1.1	3.7	3.7	3.8	4.4	5.4	10.1	13.8	24.1	29.8	37.9	37.9
40～49歳	44	9.9	5	0.5	3.2	3.2	3.4	4.9	6.3	9.2	12.3	15.3	18	30.5	30.5
50～59歳	41	12.1	5	0.7	2.2	2.2	3.5	6.4	8.8	11.9	14.3	18.8	23.2	27.2	27.2
60～69歳	54	13.2	6.5	0.9	3.4	3.4	4.4	5.6	8.5	12.6	17.5	22.8	27.3	31.9	31.9
70歳以上	66	12.5	5.9	0.7	3.4	3.4	5.5	6.2	8	11.7	15.7	21.1	23.7	34.8	34.8
(再掲)20歳以上	260	11.7	5.9	0.4	2.2	3.3	4.5	5.5	7.3	10.8	14.4	19.2	23.5	33	37.9
(再掲)65～74歳	52	14.4	7.1	0.8	4	4	4.7	5.9	9.3	13	18.7	23.7	29.8	34.8	34.8
(再掲)75歳以上	44	11.5	5.3	0.6	3.4	3.4	5.5	6.1	7	10.8	15.1	18.9	23.5	25.3	25.3
総数	378	10.3	5.2	0.3	1.4	2.3	3.6	4.5	6.4	9.4	12.9	16.9	19.7	25	47.3
1～6歳	16	5.3	2.2	0.5	2.6	2.6	2.6	2.7	3.6	5	5.8	9.6	10.1	10.1	10.1
7～14歳	32	8.6	3.5	0.7	2.6	2.6	3.1	4.5	6.1	8.1	10.7	13.2	15.6	18	18
15～19歳	11	7.1	2.7	1.3	2.6	2.6	2.6	2.9	4.2	8.4	9.5	9.9	9.9	9.9	9.9
20～29歳	18	8.2	2.4	0.5	3.9	3.9	3.9	4.9	6.3	8.6	10	11.7	12.4	12.4	12.4
30～39歳	35	8.2	3.4	0.4	2.5	2.5	2.5	3.3	5.9	8.1	11.2	12.2	13.8	16.7	16.7
40～49歳	42	9.1	4.8	0.7	2.8	2.8	3.5	4.2	5.8	7.9	12.1	17	19.8	24.3	24.3
50～59歳	53	10.5	3.8	0.6	2.8	2.8	4.1	5.2	7.8	11.5	13.2	14.2	16.6	20.6	20.6
60～69歳	61	13.1	5.7	0.7	1.8	1.8	4.4	6.1	8.8	12.4	17	21.4	24.3	26.1	26.1
70歳以上	110	11.7	5.9	0.5	1.4	1.4	4.5	5.5	8.1	11	14.5	17.9	20.8	44.9	47.3
(再掲)20歳以上	319	10.8	5.3	0.3	1.4	2	3.9	4.9	6.9	10.4	13.2	17.5	20.4	25.6	47.3
(再掲)65～74歳	54	13.1	5.6	0.5	4.4	4.4	5.1	6.3	9	12.2	16.9	21.5	25	26.1	26.1
(再掲)75歳以上	89	11.4	6	0.5	1.4	1.4	4.2	5.5	7.8	10.6	14.5	17.5	19.8	47.3	47.3
総数	692	10.7	5.4	0.3	0.4	2.5	3.9	4.9	6.6	9.9	13.2	17.5	20.5	27.3	47.3
1～6歳	32	5.4	2.2	0.4	0.4	0.4	1.8	3	4.1	5.1	6.4	9	10.4	10.8	10.8
7～14歳	61	9.2	3.5	0.5	2.6	2.6	4.1	5	6.7	8.7	12.1	14.3	16.2	18	18
15～19歳	20	9.1	3.9	0.9	2.6	2.6	2.7	3.9	5.8	9.3	11.6	15.8	16.3	16.3	16.3
20～29歳	41	9.1	3	0.6	3.9	3.9	5	5.2	6.7	8.8	11.2	13.5	14.6	17.9	17.9
30～39歳	67	9.6	6.1	0.7	2.5	2.5	3	4.2	5.5	8.2	11.6	16.5	24	37.9	37.9
40～49歳	86	9.5	4.9	0.5	2.8	2.8	3.5	4.6	6	8.6	12.3	15.5	18.2	30.5	30.5
50～59歳	94	11.2	4.4	0.4	2.2	2.2	4.2	5.5	8.1	11.7	13.4	16.1	19.1	27.2	27.2
60～69歳	115	13.1	6.1	0.7	1.8	2.1	4.5	5.8	8.6	12.4	17.1	21.9	24.5	31.4	31.9
70歳以上	176	12	5.9	0.5	1.4	1.6	4.9	5.7	8	11.3	15.1	18.9	23.1	37.7	47.3
(再掲)20歳以上	579	11.3	5.6	0.3	1.4	2.5	4.3	5.2	7.3	10.6	13.8	17.9	22.2	29	47.3
(再掲)65～74歳	106	13.8	6.4	0.6	4	4	5.1	6.1	9.2	12.6	17.8	23.3	26	34.6	34.8
(再掲)75歳以上	133	11.4	5.8	0.5	1.4	1.5	4.5	5.6	7.4	10.6	14.5	17.6	20.8	39.8	47.3

【摂取量一ヒタミンA(μgRE)】

性年齢	人数	平均値	標準偏差	標準誤差	最小値	P1	P5	P10	P25	中央値	P75	P90	P95	P99	最大値
総数	314	508	915	39	1	21	83	115	226	370	614	864	1122	2708	15201
1～6歳	16	371	215	64	1	1	1	159	248	296	468	771	773	773	773
7～14歳	29	546	290	61	178	178	181	233	328	481	663	867	1306	1501	1501
15～19歳	9	520	347	137	79	79	79	204	204	512	662	1240	1240	1240	1240
20～29歳	23	391	263	69	50	50	63	117	158	354	679	779	835	842	842
30～39歳	32	504	475	78	15	15	33	57	171	310	759	1301	1698	1787	1787
40～49歳	44	485	613	105	21	21	77	107	170	318	572	892	2372	3215	3215
50～59歳	41	466	331	57	84	84	92	119	236	415	638	750	986	1922	1922
60～69歳	54	471	344	47	33	33	35	83	254	448	601	922	1122	1996	1996
70歳以上	66	636	1843	196	21	21	90	143	204	336	541	952	1204	15201	15201
(再掲)20歳以上	260	512	997	52	15	21	83	105	190	358	600	931	1129	2982	15201
(再掲)65～74歳	52	765	2073	268	34	34	61	107	211	452	621	1090	1502	15201	15201
(再掲)75歳以上	44	389	271	39	21	21	84	124	215	327	501	801	1133	1211	1211
総数	378	455	569	25	13	32	89	134	193	341	537	818	1033	3035	7745
1～6歳	16	498	399	110	114	114	114	132	180	338	759	1208	1424	1424	1424
7～14歳	32	483	281	53	193	193	215	244	295	432	584	814	1188	1627	1627
15～19歳	11	319	287	94	25	25	25	44	141	239	345	969	1064	1064	1064
20～29歳	18	288	234	55	82	82	82	107	143	198	352	643	1014	1014	1014
30～39歳	35	401	325	39	65	65	69	114	196	321	457	869	1282	1527	1527
40～49歳	42	364	456	65	69	69	79	96	148	292	382	674	871	2991	2991
50～59歳	53	410	443	73	34	34	94	134	190	297	514	732	855	3202	3202
60～69歳	61	639	1129	138	24	24	90	139	196	355	604	973	1592	7745	7745
70歳以上	110	455	349	34	13	17	79	137	205	386	591	876	1105	1844	1852
(再掲)20歳以上	319	455	604	28	13	37	83	123	184	340	533	815	1014	3159	7745
(再掲)65～74歳	54	479	655	80	51	51	95	140	166	346	561	821	995	4844	4844
(再掲)75歳以上	89	466	364	37	13	13	86	137	212	394	595	881	1383	1852	1852
総数	692	479	746	25	1	25	83	124	201	351	568	837	1086	2844	15201
1～6歳	32	435	322	72	1	1	74	143	218	309	689	865	1224	1424	1424
7～14歳	61	513	284	51	178	178	196	244	313	456	636	859	1096	1627	1627
15～19歳	20	409	323	119	25	25	27	84	167	295	602	1025	1231	1240	1240
20～29歳	41	346	253	50	50	50	85	115	152	216	557	736	838	1014	1014
30～39歳	67	450	404	38	15	15	58	80	196	321	544	1045	1476	1787	1787
40～49歳	86	426	542	57	21	21	79	100	162	292	442	815	969	3215	3215
50～59歳	94	434	397	56	34	34	97	131	205	345	555	740	926	3202	3202
60～69歳	115	560	856	83	24	26	73	123	230	410	601	938	1211	7281	7745
70歳以上	176	523	1160	73	13	19	88	141	205	354	564	886	1191	4922	15201
(再掲)20歳以上	579	481	805	34	13	32	83	114	187	346	552	833	1072	3033	15201
(再掲)65～74歳	106	619	1524	133	34	34	77	141	198	367	602	928	1152	14476	15201
(再掲)75歳以上	133	441	337	25	13	15	87	138	214	362	549	861	1192	1828	1852

【摂取量一ヒタミンD(μg)】

性年齢	人数	平均値	標準偏差	標準誤差	最小値	P1	P5	P10	P25	中央値	P75	P90	P95	P99	最大値
総数	314	9.0	10.0	1.0	0.0	0.0	1.0	1.0	2.0	5.0	11.0	19.0	27.0	49.0	76.0
1～6歳	16	5.0	4.0	1.0	0.0	0.0	0.0	0.0	2.0	4.0	8.0	12.0	13.0	13.0	13.0
7～14歳	29	5.0	4.0	1.0	2.0	2.0	2.0	2.0	2.0	3.0	7.0	11.0	17.0	18.0	18.0
15～19歳	9	8.0	7.0	2.0	2.0	2.0	2.0	2.0	2.0	7.0	16.0	20.0	20.0	20.0	20.0
20～29歳	23	4.0	4.0	1.0	1.0	1.0	1.0	1.0	1.0	2.0	5.0	12.0	16.0	17.0	17.0
30～39歳	32	7.0	7.0	1.0	0.0	0.0	0.0	1.0	1.0	4.0	11.0	16.0	23.0	31.0	31.0
40～49歳	44	11.0	14.0	2.0	0.0	0.0	0.0	1.0	2.0	7.0	16.0	31.0	40.0	76.0	76.0
50～59歳	41	9.0	9.0	1.0	1.0	1.0	1.0	1.0	2.0	5.0	14.0	21.0	33.0	38.0	38.0
60～69歳	54	9.0	7.0	1.0	0.0	0.0	1.0	2.0	4.0	7.0	13.0	21.0	26.0	34.0	34.0
70歳以上	66	11.0	12.0	2.0	1.0	1.0	1.0	1.0	3.0	7.0	15.0	22.0	43.0	56.0	56.0
(再掲)20歳以上	260	9.0	10.0	1.0	0.0	0.0	1.0	1.0	2.0	6.0	13.0	20.0	31.0	52.0	76.0
(再掲)65～74歳	52	10.0	9.0	1.0	0.0	0.0	1.0	2.0	3.0	7.0	14.0	23.0	32.0	37.0	37.0
(再掲)75歳以上	44	11.0	12.0	2.0	1.0	1.0	1.0	1.0	3.0	6.0	15.0	22.0	49.0	56.0	56.0
総数	378	7.0	9.0	0.0	0.0	0.0	1.0	1.0	2.0	4.0	10.0	17.0	24.0	39.0	74.0
1～6歳	16	3.0	3.0	1.0	0.0	0.0	0.0	0.0	1.0	3.0	4.0	8.0	14.0	14.0	14.0
7～14歳	32	6.0	7.0	1.0	1.0	1.0	1.0	2.0	2.0	4.0	8.0	16.0	24.0	34.0	34.0
15～19歳	11	6.0	5.0	1.0	1.0	1.0	1.0	1.0	2.0	4.0	9.0	15.0	15.0	15.0	15.0
20～29歳	18	4.0	4.0	1.0	0.0	0.0	0.0	1.0	1.0	3.0	6.0	8.0	17.0	17.0	17.0
30～39歳	35	6.0	9.0	1.0	0.0	0.0	0.0	1.0	2.0	2.0	8.0	13.0	22.0	49.0	49.0
40～49歳	42	8.0	13.0	2.0	0.0	0.0	0.0	1.0	2.0	5.0	9.0	21.0	33.0	74.0	74.0
50～59歳	53	6.0	7.0	1.0	0.0	0.0	1.0	1.0	2.0	3.0	8.0	17.0	22.0	29.0	29.0
60～69歳	61	11.0	10.0	1.0	0.0	0.0	1.0	1.0	3.0	9.0	16.0	27.0	30.0	44.0	44.0
70歳以上	110	8.0	8.0	1.0	0.0	0.0	0.0	1.0	3.0	6.0	12.0	19.0	24.0	37.0	38.0
(再掲)20歳以上	319	8.0	9.0	0.0	0.0	0.0	1.0	1.0	2.0	5.0	11.0	18.0	27.0	43.0	74.0
(再掲)65～74歳	54	12.0	10.0	1.0	0.0	0.0	1.0	2.0	3.0	9.0	17.0	26.0	33.0	44.0	44.0
(再掲)75歳以上	89	8.0	7.0	1.0	0.0	0.0	0.0	1.0	3.0	6.0	11.0	16.0	21.0	38.0	38.0
総数	692	8.0	9.0	0.0	0.0	0.0	1.0	1.0	2.0	5.0	11.0	18.0	25.0	45.0	76.0
1～6歳	32	4.0	4.0	1.0	0.0	0.0	0.0	0.0	2.0	3.0	5.0	10.0	14.0	14.0	14.0
7～14歳	61	6.0	6.0	1.0	1.0	1.0	2.0	2.0	2.0	4.0	7.0	15.0	17.0	34.0	34.0
15～19歳	20	7.0	6.0	1.0	1.0	1.0	1.0	2.0	2.0	4.0	12.0	17.0	20.0	20.0	20.0
20～29歳	41	4.0	4.0	1.0	0.0	0.0	1.0	1.0	1.0	3.0	6.0	9.0	17.0	17.0	17.0
30～39歳	67	6.0	8.0	1.0	0.0	0.0	0.0	1.0	2.0	3.0	9.0	15.0	18.0	49.0	49.0
40～49歳	86	10.0	14.0	2.0	0.0	0.0	0.0	1.0	2.0	6.0	11.0	25.0	36.0	76.0	76.0
50～59歳	94	7.0	8.0	1.0	0.0	0.0	1.0	1.0	2.0	4.0	10.0	19.0	26.0	38.0	38.0
60～69歳	115	10.0	9.0	1.0	0.0	0.0	1.0	2.0	3.0	7.0	15.0	23.0	29.0	43.0	44.0
70歳以上	176	9.0	9.0	1.0	0.0	0.0	1.0	1.0	3.0	6.0	14.0	20.0	29.0	51.0	56.0
(再掲)20歳以上	579	8.0	9.0	0.0	0.0	0.0	1.0	1.0	2.0	6.0	12.0	19.0	28.0	46.0	76.0
(再掲)65～74歳	106	11.0	9.0	1.0	0.0	0.0	1.0	2.0	3.0	8.0	15.0	24.0	32.0	44.0	44.0
(再掲)75歳以上	133	9.0	9.0	1.0	0.0	0.0	1.0	1.0	3.0	6.0	12.0	18.0	25.0	54.0	56.0

【摂取量一ヒタミンE(mg)】

性年齢	人数	平均値	標準偏差	標準誤差	最小値	P1	P5	P10	P25	中央値	P75	P90	P95	P99	最大値
総数	314	7.1	4.2	0.3	0	1.6	2.5	2.9	4.4	6.1	8.8	12.1	14.6	22.2	32.5
1～6歳	16	4.6	2.4	0.6	0	0	1.8	3.3	4	6.2	9	11.1	11.1	11.1	11.1
7～14歳	29	5.7	2.3	0.4	2	2	2.3	3.4	4	5.3	7	10.5	12	12	12
15～19歳	9	7.1	3	0.8	3.3	3.3	3.3	3.3	4.5	7.3	9.5	12	12	12	12
20～29歳	23	6.8	4.2	1.1	1.7	1.7	1.8	2.9	4.7	5.5	8.5	10.7	19.9	22.3	22.3
30～39歳	32	8.5	5.3	0.7	1.8	1.8	2.4	2.8	4.1	7.1	12.9	17.9	19.3	19.5	19.5
40～49歳	44	6.9	3.9	0.3	1.2	1.2	2.3	2.8	4.3	6.6	8.4	11.6	16.9	21.7	21.7
50～59歳	41	8.2	5.4	1.1	2.5	2.5	2.7	3.5	4.9	6.9	9.3	14.3	17.6	32.5	32.5
60～69歳	54	7.2	4.3	0.7	1.6	1.6	2	2.6	4.5	6.2	9.6	12.6	14.1	27	27
70歳以上	66	7	3.5	0.5	2.1	2.1	2.6	2.9	4.6	6.5	8.9	11.9	14.4	18.4	18.4
(再掲)20歳以上	260	7.4	4.4	0.4	1.2	1.7	2.5	2.9	4.5	6.5	9	13	15.7	24.1	32.5
(再掲)65～74歳	52	7.7	4.5	0.5	1.6	1.6	2	2.8	4.9	6.6	10	13.4	15.6	27	27
(再掲)75歳以上	44	6.5	3.4	0.5	2.1	2.1	2.4	2.7	4.4	5.7	8.5	10.8	14.3	18.4	18.4
総数	378	6.3	3.3	0.2	0.9	1.5	2.2	2.7	3.9	5.6	7.7	11.1	13.2	15.4	23.8
1～6歳	16	3.6	1.7	0.4	1.1	1.1	1.1	1.3	2.4	3.2	5	6.3	6.6	6.6	6.6
7～14歳	32	5.5	2.8	0.6	2.2	2.2	2.5	2.8	3.5	5.3	6.2	10.5	12.4	13.3	13.3
15～19歳	11	5.4	1.9	0.6	2.6	2.6	2.6	2.7	3.4	5.6	7.4	8.3	8.4	8.4	8.4
20～29歳	18	6.4	3	0.5	2.7	2.7	2.7	3.9	4.3	5.4	8.4	11.6	14.5	14.5	14.5
30～39歳	35	6.4	3.7	0.7	1.8	1.8	2.4	2.9	4.1	5.7	7.5	11.6	14.8	21.1	21.1
40～49歳	42	5.4	2.6	0.2	2.1	2.1	2.2	2.3	3.3	5	7.2	8.3	11.6	12.4	12.4
50～59歳	53	6.3	3.2	0.4	1.7	1.7	2.4	3.2	4	5.4	7.6	12.2	13.4	15.2	15.2
60～69歳	61	6.9	3.4	0.5	1.6	1.6	2.2	3.4	4.8	6.5	8.1	10.7	11.7	23.8	23.8
70歳以上	110	6.9	3.5	0.4	0.9	0.9	2	2.8	4.4	6.3	8.9	12.3	13.9	16.1	16.2
(再掲)20歳以上	319	6.5	3.3	0.2	0.9	1.6	2.2	2.8	4.2	5.8	7.9	11.3	13.2	16	23.8
(再掲)65～74歳	54	7.5	3.8	0.5	0.9	0.9	2.8	3.7	5.2	6.8	8.8	12.1	14.3	23.8	23.8
(再掲)75歳以上	89	6.6	3.4	0.4	1.5	1.5	2	2.7	3.8	6.1	8.5	12	14	15.1	15.1
総数	692	6.6	3.7	0.2	0	1.6	2.3	2.8	4.1	5.8	8.2	11.6	13.5	19.6	32.5
1～6歳	32	4.1	2.1	0.4	0	0	0.7	1.6	2.7	3.6	5.6	7	9.1	9.9	9.9
7～14歳	61	5.6	2.6	0.4	2	2	2.5	3	3.7	5.3	6.9	10.3	11.1	13.3	13.3
15～19歳	20	6.2	2.5	0.7	2.6	2.6	2.6	3.3	4.2	5.6	7.8	10.8	11.9	12	12
20～29歳	41	6.6	3.7	0.7	1.7	1.7	2.1	4.1	4.5	5.4	8.5	10.7	14.2	22.3	22.3
30～39歳	67	7.4	4.6	0.4	1.8	1.8	2.6	2.9	4.1	5.9	10.4	14.1	18.8	21.1	21.1
40～49歳	86	6.2	3.4	0.2	1.2	1.2	2.2	2.6	3.6	5.6	7.7	10	12.3	21.7	21.7
50～59歳	94	7.1	4.4	0.4	1.7	1.7	2.6	3.5	4.2	5.9	8.6	13.2	14.6	32.5	32.5
60～69歳	115	7	3.8	0.6	1.6	1.6	2.1	2.9	4.6	6.5	9	11.1	13.3	26.5	27
70歳以上	176	6.9	3.5	0.4	0.9	1.3	2.1	2.8	4.5	6.3	8.9	12	13.7	17.7	18.4
(再掲)20歳以上	579	6.9	3.9	0.2	0.9	1.7	2.3	2.9	4.3	6.1	8.5	12	13.9	21.2	32.5
(再掲)65～74歳	106	7.6	4.2	0.5	0.9	0.9	2.3	3.3	5	6.7	9.6	13.1	14.3	26.8	27
(再掲)75歳以上	133	6.6	3.4	0.4	1.5	1.6	2.1	2.7	4	5.9	8.4	11.7	13.8	17.3	18.4

【摂取量一ヒタミンK(μg)】

性年齢	人数	平均値	標準偏差	標準誤差	最小値	P1	P5	P10	P25	中央値	P75	P90	P95	P99	最大値
総数	314	248	202	14	1	17	40	55	100	184	351	534	621	1041	1121
1～6歳	16	93	60	14	1	1	1	27	57	85	114	180	271	271	271
7～14歳	29	171	96	21	24	24	38	57	112	153	206	328	411	467	467
15～19歳	9	240	154	61	94	94	94	94	98	237	371	502	502	502	502
20～29歳	23	162	105	23	22	22	27	50	77	147	212	324	418	438	438
30～39歳	32	281	263	35	16	16	20	37	90	181	427	583	1010	1121	1121
40～49歳	44	234	189	41	41	41	47	54	97	158	314	532	657	806	806
50～59歳	41	231	207	40	12	12	36	54	97	166	313	442	818	1050	1050
60～69歳	54	299	217	29	17	17	30	50	124	243	426	606	764	985	985
70歳以上	66	310	213	30	32	32	53	57	136	276	448	579	676	1120	1120
(再掲)20歳以上	260	266	212	16	12	17	41	55	105	210	386	550	663	1077	1121
(再掲)65～74歳	52	359	238	26	30	30	58	82	184	318	495	707	844	1120	1120
(再掲)75歳以上	44	264	183	26	32	32	43	56	93	250	399	529	651	682	682
総数	378	222	174	10	5	21	38	51	97	162	296	480	545	849	1069
1～6歳	16	132	150	41	15	15	15	27	57	87	112	494	535	535	535
7～14歳	32	156	108	32	29	29	34	41	87	129	187	281	438	540	540
15～19歳	11	181	82	26	62	62	62	70	139	157	241	342	368	368	368
20～29歳	18	140	91	18	39	39	39	41	86	127	167	348	355	355	355
30～39歳	35	186	148	26	20	20	28	61	84	139	265	348	574	740	740
40～49歳	42	203	150	20	30	30	35	44	88	154	285	475	533	555	555
50～59歳	53	216	157	23	22	22	41	64	110	159	311	438	495	838	838
60～69歳	61	322	230	30	27	27	39	62	112	320	472	570	697	1069	1069
70歳以上	110	238	174	14	5	7	37	56	105	200	294	486	571	875	888
(再掲)20歳以上	319	235	181	11	5	22	39	55	100	186	332	487	555	878	1069
(再掲)65～74歳	54	315	236	34	33	33	40	62	103	254	470	637	747	1069	1069
(再掲)75歳以上	89	228	162	14	5	5	37	45	105	196	293	481	552	769	769
総数	692	234	188	11	1	20	39	54	98	173	329	496	574	953	1121
1～6歳	32	112	114	20	1	1	10	34	57	86	113	232	497	535	535
7～14歳	61	163	102	23	24	24	36	52	102	146	190	283	381	540	540
15～19歳	20	207	120	41	62	62	64	94	100	171	277	405	498	502	502
20～29歳	41	152	98	18	22	22	39	45	80	131	199	331	354	438	438
30～39歳	67	231	215	26	16	16	25	48	84	164	313	533	683	1121	1121
40～49歳	86	219	170	26	30	30	42	49	94	155	303	497	551	806	806
50～59歳	94	222	180	27	12	12	42	57	102	163	305	437	508	1050	1050
60～69歳	115	312	223	26	17	19	36	58	123	257	456	590	713	1056	1069
70歳以上	176	265	192	15	5	18	40	57	108	240	387	541	616	942	1120
(再掲)20歳以上	579	249	196	11	5	21	40	55	102	193	355	522	596	985	1121
(再掲)65～74歳	106	337	237	27	30	31	48	71	132	270	480	633	766	1116	1120
(再掲)75歳以上	133	240	169	14	5	11	39	56	100	215	331	482	579	739	769

【摂取量一ヒタミンB1(mg)】

性年齢	人数	平均値	標準偏差	標準誤差	最小値	P1	P5	P10	P25	中央値	P75	P90	P95	P99	最大値
総数	314	0.94	0.44	0.03	0.14	0.22	0.4	0.47	0.65	0.85	1.09	1.53	1.91	2.53	2.85
1～6歳	16	0.55	0.27	0.06	0.18	0.18	0.18	0.21	0.41	0.51	0.63	1.1	1.27	1.27	1.27
7～14歳	29	0.97	0.3	0.06	0.49	0.49	0.52	0.64	0.77	0.95	1.2	1.47	1.6	1.61	1.61
15～19歳	9	1.05	0.3	0.1	0.67	0.67	0.67	0.67	0.75	1.03	1.37	1.47	1.47	1.47	1.47
20～29歳	23	0.93	0.34	0.08	0.37	0.37	0.39	0.48	0.74	0.84	1.08	1.52	1.72	1.74	1.74
30～39歳	32	1.04	0.64	0.08	0.14	0.14	0.27	0.38	0.57	0.88	1.35	2.23	2.58	2.85	2.85
40～49歳	44	0.93	0.42	0.05	0.23	0.23	0.43	0.52	0.7	0.85	1.04	1.39	1.84	2.69	2.69
50～59歳	41	1.18	0.54	0.11	0.37	0.37	0.46	0.53	0.78	1	1.7	1.98	2.19	2.3	2.3
60～69歳	54	0.96	0.45	0.07	0.3	0.3	0.4	0.57	0.68	0.88	1.08	1.51	2.16	2.54	2.54
70歳以上	66	0.78	0.3	0.02	0.32	0.32	0.38	0.43	0.59	0.75	0.94	1.15	1.3	2.02	2.02
(再掲)20歳以上	260	0.95	0.46	0.03	0.14	0.27	0.41	0.48	0.66	0.86	1.1	1.64	1.98	2.6	2.85
(再掲)65～74歳	52	0.94	0.44	0.05	0.33	0.33	0.39	0.57	0.68	0.89	1.05	1.36	2.16	2.54	2.54
(再掲)75歳以上	44	0.73	0.26	0.05	0.32	0.32	0.38	0.41	0.5	0.7	0.88	1.16	1.22	1.45	1.45
総数	378	0.76	0.34	0.02	0.12	0.2	0.31	0.38	0.53	0.7	0.95	1.21	1.38	1.94	2.54
1～6歳	16	0.54	0.21	0.05	0.18	0.18	0.18	0.26	0.39	0.52	0.68	0.85	1.06	1.06	1.06
7～14歳	32	0.92	0.32	0.07	0.33	0.33	0.4	0.49	0.75	0.86	1.07	1.46	1.55	1.64	1.64
15～19歳	11	0.77	0.32	0.11	0.28	0.28	0.28	0.3	0.49	0.76	1.12	1.18	1.18	1.18	1.18
20～29歳	18	0.7	0.4	0.09	0.21	0.21	0.21	0.33	0.42	0.62	0.75	1.65	1.69	1.69	1.69
30～39歳	35	0.81	0.35	0.04	0.31	0.31	0.31	0.33	0.56	0.77	1.18	1.25	1.38	1.68	1.68
40～49歳	42	0.76	0.36	0.06	0.26	0.26	0.35	0.41	0.52	0.69	0.88	1.19	1.6	2.11	2.11
50～59歳	53	0.83	0.37	0.05	0.23	0.23	0.3	0.39	0.54	0.82	1.03	1.36	1.68	1.9	1.9
60～69歳	61	0.76	0.24	0.03	0.21	0.21	0.37	0.48	0.6	0.74	0.95	1.03	1.22	1.41	1.41
70歳以上	110	0.71	0.35	0.05	0.12	0.12	0.29	0.38	0.5	0.66	0.84	1.09	1.36	2.52	2.54
(再掲)20歳以上	319	0.76	0.34	0.02	0.12	0.21	0.32	0.38	0.54	0.69	0.93	1.21	1.38	2.07	2.54
(再掲)65～74歳	54	0.79	0.34	0.04	0.3	0.3	0.44	0.52	0.59	0.7	0.9	1.17	1.36	2.54	2.54
(再掲)75歳以上	89	0.69	0.32	0.05	0.12	0.12	0.26	0.38	0.48	0.65	0.84	1.09	1.31	2.3	2.3
総数	692	0.84	0.4	0.02	0.12	0.21	0.35	0.42	0.58	0.78	1	1.32	1.65	2.31	2.85
1～6歳	32	0.55	0.24	0.05	0.18	0.18	0.18	0.24	0.41	0.51	0.64	0.95	1.13	1.27	1.27
7～14歳	61	0.95	0.31	0.05	0.33	0.33	0.49	0.53	0.76	0.9	1.14	1.45	1.59	1.64	1.64
15～19歳	20	0.9	0.33	0.06	0.28	0.28	0.28	0.39	0.68	0.92	1.16	1.41	1.46	1.47	1.47
20～29歳	41	0.83	0.38	0.08	0.21	0.21	0.34	0.38	0.59	0.77	0.98	1.58	1.69	1.74	1.74
30～39歳	67	0.92	0.52	0.05	0.14	0.14	0.31	0.35	0.56	0.79	1.18	1.6	2.17	2.85	2.85
40～49歳	86	0.85	0.4	0.04	0.23	0.23	0.37	0.45	0.6	0.77	1	1.31	1.62	2.69	2.69
50～59歳	94	0.98	0.48	0.05	0.23	0.23	0.36	0.46	0.64	0.88	1.25	1.75	1.98	2.3	2.3
60～69歳	115	0.85	0.36	0.04	0.21	0.22	0.39	0.52	0.62	0.79	0.98	1.22	1.46	2.49	2.54
70歳以上	176	0.74	0.33	0.03	0.12	0.16	0.33	0.39	0.52	0.68	0.88	1.13	1.34	2.35	2.54
(再掲)20歳以上	579	0.84	0.41	0.02	0.12	0.22	0.35	0.42	0.59	0.77	1	1.32	1.69	2.44	2.85
(再掲)65～74歳	106	0.86	0.4	0.03	0.3	0.3	0.44	0.53	0.62	0.75	0.96	1.26	1.8	2.54	2.54
(再掲)75歳以上	133	0.7	0.3	0.04	0.12	0.14	0.32	0.38	0.5	0.66	0.85	1.11	1.23	2.01	2.3

【摂取量一ヒタミンB2(mg)】

性年齢	人数	平均値	標準偏差	標準誤差	最小値	P1	P5	P10	P25	中央値	P75	P90	P95	P99	最大値
総数	314	1.19	0.54	0.02	0.09	0.3	0.52	0.59	0.8	1.1	1.46	1.91	2.2	2.98	4.06
1～6歳	16	0.72	0.34	0.07	0.09	0.09	0.09	0.16	0.58	0.71	0.92	1.19	1.53	1.53	1.53
7～14歳	29	1.24	0.24	0.04	0.86	0.86	0.9	0.95	1.06	1.23	1.39	1.57	1.75	1.91	1.91
15～19歳	9	1.24	0.49	0.16	0.71	0.71	0.71	0.71	0.92	1.13	1.37	2.42	2.42	2.42	2.42
20～29歳	23	1.14	0.49	0.11	0.57	0.57	0.57	0.59	0.73	0.87	1.58	1.91	2.09	2.1	2.1
30～39歳	32	1.19	0.59	0.05	0.3	0.3	0.31	0.47	0.73	1.07	1.64	2.17	2.35	2.59	2.59
40～49歳	44	1.12	0.51	0.06	0.49	0.49	0.58	0.6	0.74	1.02	1.36	1.73	2.4	3	3
50～59歳	41	1.4	0.64	0.12	0.43	0.43	0.48	0.62	0.9	1.25	1.78	2.33	2.78	2.82	2.82
60～69歳	54	1.27	0.54	0.06	0.47	0.47	0.54	0.73	0.88	1.19	1.54	1.98	2.14	3.57	3.57
70歳以上	66	1.16	0.56	0.05	0.37	0.37	0.48	0.56	0.77	1.13	1.43	1.64	1.96	4.06	4.06
(再掲)20歳以上	260	1.22	0.56	0.02	0.3	0.35	0.53	0.6	0.79	1.11	1.52	1.97	2.22	3.22	4.06
(再掲)65～74歳	52	1.36	0.69	0.06	0.49	0.49	0.65	0.7	0.8	1.27	1.57	2.02	2.98	4.06	4.06
(再掲)75歳以上	44	1.03	0.38	0.04	0.37	0.37	0.44	0.52	0.76	1.07	1.27	1.51	1.76	1.93	1.93
総数	378	1.05	0.45	0.03	0.24	0.24	0.43	0.51	0.73	0.97	1.31	1.61	1.82	2.35	3.25
1～6歳	16	0.99	0.63	0.22	0.24	0.24	0.24	0.34	0.43	0.81	1.63	2.03	2.07	2.07	2.07
7～14歳	32	1.15	0.33	0.05	0.37	0.37	0.57	0.7	0.89	1.2	1.36	1.59	1.79	1.81	1.81
15～19歳	11	0.94	0.31	0.11	0.5	0.5	0.5	0.52	0.76	0.83	1.23	1.47	1.49	1.49	1.49
20～29歳	18	0.98	0.44	0.14	0.24	0.24	0.24	0.48	0.64	0.87	1.24	1.75	1.77	1.77	1.77
30～39歳	35	1.05	0.47	0.08	0.3	0.3	0.32	0.47	0.69	1.02	1.37	1.71	2.09	2.09	2.09
40～49歳	42	0.92	0.42	0.05	0.28	0.28	0.34	0.52	0.66	0.79	1.1	1.48	1.6	2.65	2.65
50～59歳	53	1.15	0.48	0.05	0.27	0.27	0.48	0.56	0.81	1.1	1.47	1.85	2.07	2.28	2.28
60～69歳	61	1.1	0.46	0.04	0.38	0.38	0.46	0.63	0.81	0.98	1.29	1.7	2.21	2.64	2.64
70歳以上	110	1.03	0.44	0.06	0.28	0.28	0.39	0.49	0.7	1.01	1.31	1.51	1.63	3.1	3.25
(再掲)20歳以上	319	1.05	0.45	0.03	0.24	0.28	0.44	0.53	0.73	0.97	1.31	1.61	1.83	2.57	3.25
(再掲)65～74歳	54	1.14	0.51	0.07	0.45	0.45	0.49	0.55	0.8	1.1	1.33	1.69	2.22	3.25	3.25
(再掲)75歳以上	89	0.98	0.39	0.05	0.28	0.28	0.35	0.47	0.65	0.96	1.3	1.51	1.6	1.95	1.95
総数	692	1.12	0.5	0.02	0.09	0.09	0.46	0.58	0.77	1.05	1.39	1.72	2.03	2.68	4.06
1～6歳	32	0.86	0.52	0.13	0.09	0.09	0.15	0.28	0.5	0.73	1.01	1.77	2.03	2.07	2.07
7～14歳	61	1.19	0.29	0.03	0.37	0.37	0.69	0.84	0.97	1.21	1.37	1.57	1.76	1.91	1.91
15～19歳	20	1.07	0.42	0.12	0.5	0.5	0.51	0.61	0.78	0.97	1.26	1.49	2.37	2.42	2.42
20～29歳	41	1.07	0.47	0.09	0.24	0.24	0.5	0.57	0.73	0.87	1.5	1.74	2.02	2.1	2.1
30～39歳	67	1.12	0.53	0.04	0.3	0.3	0.32	0.47	0.72	1.05	1.44	2	2.16	2.59	2.59
40～49歳	86	1.02	0.48	0.05	0.28	0.28	0.49	0.59	0.71	0.89	1.2	1.59	1.87	3	3
50～59歳	94	1.26	0.56	0.06	0.27	0.27	0.49	0.6	0.84	1.16	1.63	2.07	2.32	2.82	2.82
60～69歳	115	1.18	0.51	0.04	0.38	0.38	0.5	0.64	0.83	1.08	1.44	1.87	2.21	3.42	3.57
70歳以上	176	1.08	0.49	0.03	0.28	0.28	0.43	0.52	0.74	1.07	1.36	1.57	1.72	3.43	4.06
(再掲)20歳以上	579	1.12	0.51	0.02	0.24	0.29	0.47	0.57	0.76	1.05	1.4	1.75	2.08	2.79	4.06
(再掲)65～74歳	106	1.25	0.61	0.04	0.45	0.45	0.5	0.66	0.8	1.16	1.48	1.98	2.24	4.03	4.06
(再掲)75歳以上	133	1	0.39	0.04	0.28	0.29	0.39	0.5	0.68	0.97	1.28	1.51	1.61	1.94	1.95

【摂取量一ナイアシン(mgNE)】

性年齢	人数	平均値	標準偏差	標準誤差	最小値	P1	P5	P10	P25	中央値	P75	P90	P95	P99	最大値
総数	314	15.4	7.7	0.4	1.3	2.7	6	7	9.9	13.7	19.1	26.5	31.4	39.9	42.2
1～6歳	16	8.1	4.3	0.8	1.3	1.3	1.3	2.1	5.8	7.6	9.9	13.9	20.1	20.1	20.1
7～14歳	29	11.9	4.5	0.8	5.9	5.9	5.9	6	8	11.8	15.3	18.2	20.3	20.5	20.5
15～19歳	9	17	6.2	1.8	8.6	8.6	8.6	8.6	11.3	16.2	21.9	27.4	27.4	27.4	27.4
20～29歳	23	14.9	6.5	1.2	6.1	6.1	6.2	6.8	10.3	13.4	17.8	26.8	29.7	30.1	30.1
30～39歳	32	16	9.1	1	1.8	1.8	3.2	6.2	10.5	13.9	19.4	33.4	38.2	39.6	39.6
40～49歳	44	17.5	8.4	1	5.4	5.4	6.3	7.5	11.7	15.7	20.7	32.4	33.6	41.8	41.8
50～59歳	41	18.7	8.2	1.4	5.8	5.8	7.2	9.4	12.2	18.5	22.8	32.7	33.7	39.9	39.9
60～69歳	54	15.9	7	0.9	6.9	6.9	7.1	8	10.7	14.4	19.7	25.8	28.9	42.2	42.2
70歳以上	66	14.6	7.4	0.8	4.2	4.2	5.5	7.4	9.4	11.7	18.9	26.3	29.8	37.2	37.2
(再掲)20歳以上	260	16.2	7.8	0.5	1.8	4.1	6.3	7.8	10.4	14.4	19.7	28.1	32.8	40.7	42.2
(再掲)65～74歳	52	17	7.9	0.9	5.3	5.3	7.1	8.8	10.7	16.2	21.1	28.6	32.5	42.2	42.2
(再掲)75歳以上	44	13.1	6.7	0.9	4.2	4.2	5.2	6.5	8.6	10.7	16.7	25.3	27.1	31.3	31.3
総数	378	12.3	5.5	0.4	1.1	2.8	5	5.9	8.2	11.6	15.5	19.3	22.1	29.6	35.2
1～6歳	16	6.6	3.4	0.7	1.9	1.9	1.9	3.1	4.8	5.9	7.2	14.1	15.1	15.1	15.1
7～14歳	32	11.9	4.7	0.9	4.4	4.4	4.8	6	8.4	11.6	16.4	19.5	20.3	20.5	20.5
15～19歳	11	11.5	4.9	1.7	5.5	5.5	5.5	5.6	8.9	10.5	13	21.5	22.6	22.6	22.6
20～29歳	18	10	4.6	0.6	3.8	3.8	3.8	3.9	6.9	9.2	12.9	16.3	22.7	22.7	22.7
30～39歳	35	11.2	4.2	0.7	4.2	4.2	5.1	5.9	8.5	10.2	14	18.2	20.4	21	21
40～49歳	42	12.6	4.8	0.6	2.9	2.9	5.5	6.8	9.1	11.6	16.6	20	21.3	21.8	21.8
50～59歳	53	13.3	5.5	0.5	4.5	4.5	5.6	7.4	9.3	12.5	16.3	19.5	26.2	29.6	29.6
60～69歳	61	13.6	5.6	0.8	2.4	2.4	5.6	6.4	9.1	13.6	16.6	21.8	23.7	29.6	29.6
70歳以上	110	12.7	6	0.8	1.1	1.3	5.4	6.5	8.2	12	15.6	18.7	24.9	35.1	35.2
(再掲)20歳以上	319	12.6	5.5	0.4	1.1	2.9	5.6	6.5	8.5	11.9	15.7	19.6	22.7	29.6	35.2
(再掲)65～74歳	54	14	5.2	0.4	2.4	2.4	6.1	7	9.8	14	17.4	22	23.4	27.4	27.4
(再掲)75歳以上	89	12.3	6.2	0.9	1.1	1.1	4.6	6.2	7.7	11.2	15.2	18.3	25	35.2	35.2
総数	692	13.7	6.7	0.4	1.1	2.9	5.6	6.5	9	12.4	17	22.2	27.4	35.4	42.2
1～6歳	32	7.3	3.9	0.5	1.3	1.3	1.7	2.9	5.4	6.5	9.1	12.9	16.8	20.1	20.1
7～14歳	61	11.9	4.6	0.7	4.4	4.4	5.8	6.1	8	11.6	15.5	18.2	20.2	20.5	20.5
15～19歳	20	13.9	6.1	1.2	5.5	5.5	5.6	6.1	9.3	12.4	18.4	23	27.2	27.4	27.4
20～29歳	41	12.7	6.2	0.8	3.8	3.8	4.1	6.5	7.6	12.6	15.8	22.1	27.9	30.1	30.1
30～39歳	67	13.5	7.3	0.6	1.8	1.8	4.6	6.1	9.4	11.8	16	21.4	32.8	39.6	39.6
40～49歳	86	15.1	7.2	0.7	2.9	2.9	6.1	6.9	9.9	14.1	18.1	25.1	32.6	41.8	41.8
50～59歳	94	15.6	7.3	0.7	4.5	4.5	6	7.9	9.9	14.5	19.2	25.7	32.4	39.9	39.9
60～69歳	115	14.7	6.4	0.7	2.4	2.6	6.2	7.6	9.6	13.7	17.7	22.8	26.3	40.3	42.2
70歳以上	176	13.4	6.6	0.7	1.1	2.7	5.6	6.6	8.8	11.9	16.5	23.3	27.7	35.7	37.2
(再掲)20歳以上	579	14.2	6.9	0.4	1.1	3.7	5.9	6.9	9.4	13	17.5	23.4	28.6	37.3	42.2
(再掲)65～74歳	106	15.4	6.8	0.5	2.4	2.6	6.7	7.9	10.3	14.7	18.7	24.6	28.6	41.9	42.2
(再掲)75歳以上	133	12.6	6.4	0.8	1.1	1.8	5.1	6.4	8.2	10.9	15.2	21.5	26.1	34.8	35.2



【摂取量一ヒタミンB6(mg)】

性年齢	人数	平均値	標準偏差	標準誤差	最小値	P1	P5	P10	P25	中央値	P75	P90	P95	P99	最大値
総数	314	1.14	0.48	0.03	0.09	0.23	0.56	0.62	0.77	1.08	1.44	1.77	2.04	2.66	2.89
1～6歳	16	0.69	0.37	0.07	0.09	0.09	0.18	0.49	0.77	1.08	1.44	1.77	2.04	2.66	2.89
7～14歳	29	1.09	0.34	0.07	0.6	0.6	0.62	0.65	0.77	1.09	1.42	1.59	1.68	1.74	1.74
15～19歳	9	1.33	0.4	0.14	0.74	0.74	0.74	0.74	0.95	1.36	1.65	1.9	1.9	1.9	1.9
20～29歳	23	1.03	0.26	0.06	0.57	0.57	0.59	0.64	0.79	1.06	1.22	1.42	1.47	1.48	1.48
30～39歳	32	1.15	0.67	0.06	0.2	0.2	0.3	0.4	0.7	1.01	1.39	2.45	2.79	2.89	2.89
40～49歳	44	1.19	0.53	0.06	0.3	0.3	0.57	0.59	0.77	1.18	1.53	2.16	2.24	2.46	2.46
50～59歳	41	1.23	0.45	0.1	0.46	0.46	0.52	0.67	0.84	1.22	1.6	1.86	1.97	2.1	2.1
60～69歳	54	1.22	0.46	0.08	0.35	0.35	0.6	0.71	0.86	1.18	1.52	1.87	2.12	2.34	2.34
70歳以上	66	1.13	0.46	0.04	0.46	0.46	0.58	0.63	0.77	1.03	1.39	1.8	2	2.63	2.63
(再掲)20歳以上	260	1.17	0.49	0.03	0.2	0.33	0.57	0.63	0.78	1.09	1.47	1.86	2.1	2.69	2.89
(再掲)65～74歳	52	1.27	0.51	0.06	0.58	0.58	0.63	0.71	0.85	1.17	1.56	1.94	2.36	2.63	2.63
(再掲)75歳以上	44	1.04	0.4	0.04	0.46	0.46	0.52	0.61	0.71	0.96	1.33	1.67	1.84	2.03	2.03
総数	378	0.96	0.4	0.03	0.18	0.24	0.42	0.49	0.68	0.91	1.18	1.48	1.72	2.1	2.6
1～6歳	16	0.6	0.28	0.06	0.23	0.23	0.23	0.27	0.49	0.56	0.67	1.06	1.47	1.47	1.47
7～14歳	32	1.01	0.38	0.07	0.37	0.37	0.42	0.52	0.71	0.95	1.33	1.57	1.74	1.81	1.81
15～19歳	11	0.89	0.32	0.11	0.47	0.47	0.47	0.49	0.58	0.88	1.14	1.37	1.37	1.37	1.37
20～29歳	18	0.85	0.36	0.06	0.31	0.31	0.31	0.4	0.5	0.84	1.11	1.3	1.71	1.71	1.71
30～39歳	35	0.83	0.32	0.04	0.24	0.24	0.32	0.41	0.59	0.78	1.1	1.31	1.47	1.52	1.52
40～49歳	42	0.87	0.28	0.05	0.24	0.24	0.39	0.48	0.74	0.84	0.99	1.3	1.39	1.66	1.66
50～59歳	53	0.99	0.36	0.04	0.42	0.42	0.47	0.53	0.72	0.96	1.27	1.48	1.71	1.83	1.83
60～69歳	61	1.07	0.45	0.06	0.25	0.25	0.39	0.49	0.69	1.07	1.37	1.81	1.88	2.09	2.09
70歳以上	110	1.02	0.44	0.05	0.18	0.18	0.44	0.53	0.74	0.95	1.25	1.54	1.92	2.58	2.6
(再掲)20歳以上	319	0.98	0.4	0.03	0.18	0.24	0.42	0.49	0.7	0.93	1.21	1.49	1.77	2.13	2.6
(再掲)65～74歳	54	1.13	0.42	0.04	0.38	0.38	0.42	0.52	0.87	1.11	1.39	1.71	1.89	2.43	2.43
(再掲)75歳以上	89	0.96	0.42	0.06	0.18	0.18	0.43	0.46	0.69	0.9	1.14	1.54	1.86	2.6	2.6
総数	692	1.04	0.45	0.03	0.09	0.24	0.44	0.53	0.72	0.97	1.3	1.64	1.87	2.43	2.89
1～6歳	32	0.64	0.32	0.04	0.09	0.09	0.17	0.25	0.49	0.58	0.72	1.03	1.55	1.69	1.69
7～14歳	61	1.05	0.36	0.07	0.37	0.37	0.52	0.62	0.73	1	1.38	1.57	1.7	1.81	1.81
15～19歳	20	1.09	0.41	0.1	0.47	0.47	0.47	0.56	0.72	1.11	1.37	1.73	1.89	1.9	1.9
20～29歳	41	0.95	0.32	0.05	0.31	0.31	0.41	0.5	0.69	1.01	1.16	1.37	1.47	1.71	1.71
30～39歳	67	0.98	0.54	0.03	0.2	0.2	0.34	0.42	0.68	0.85	1.17	1.55	2.38	2.89	2.89
40～49歳	86	1.03	0.46	0.04	0.24	0.24	0.44	0.58	0.76	0.91	1.26	1.64	2.17	2.46	2.46
50～59歳	94	1.1	0.41	0.05	0.42	0.42	0.49	0.54	0.75	1.04	1.36	1.71	1.85	2.1	2.1
60～69歳	115	1.14	0.46	0.06	0.25	0.26	0.43	0.54	0.8	1.1	1.44	1.83	1.92	2.33	2.34
70歳以上	176	1.06	0.45	0.04	0.18	0.19	0.46	0.58	0.75	0.99	1.3	1.63	1.95	2.61	2.63
(再掲)20歳以上	579	1.06	0.45	0.03	0.18	0.25	0.44	0.54	0.75	0.99	1.31	1.68	1.9	2.49	2.89
(再掲)65～74歳	106	1.2	0.47	0.04	0.38	0.38	0.52	0.65	0.87	1.11	1.49	1.86	2.17	2.62	2.63
(再掲)75歳以上	133	0.99	0.42	0.05	0.18	0.18	0.44	0.54	0.7	0.91	1.21	1.63	1.83	2.44	2.6

【摂取量一ヒタミンB12(μg)】

性年齢	人数	平均値	標準偏差	標準誤差	最小値	P1	P5	P10	P25	中央値	P75	P90	P95	P99	最大値
総数	314	7	7.4	0.4	0	0.2	0.8	1.2	2.4	4.5	8.6	16.7	22	34.7	64.8
1～6歳	16	4	4	0.8	0.1	0.1	0.2	0.2	1.3	3.1	4.9	13.1	13.8	13.8	13.8
7～14歳	29	3.7	2.8	0.6	1.2	1.2	1.5	2.3	3.7	6.7	14.4	26.9	26.9	26.9	26.9
15～19歳	9	9.4	8.6	2.3	1.6	1.6	1.6	3.7	6.7	14.4	26.9	26.9	26.9	26.9	26.9
20～29歳	23	5.3	6.5	1.1	0.7	0.7	0.8	0.8	2.3	2.3	6	18	22.4	23.4	23.4
30～39歳	32	8.1	10.1	2.3	0	0	0.2	0.9	3.1	4.5	8.1	23.8	34.9	48.1	48.1
40～49歳	44	7.8	7.5	0.9	0.6	0.6	0.7	0.8	3.1	5.3	11.7	20.1	22.6	35.6	35.6
50～59歳	41	6.5	6	0.9	0.5	0.5	0.6	1	2.1	5	8.9	16.5	21.7	24.1	24.1
60～69歳	54	7.3	5.1	0.8	1	1	1.3	1.9	3.1	6.4	10.3	15.7	17.5	22.2	22.2
70歳以上	66	8.6	9.7	1.2	0.4	0.4	0.7	1.3	3.2	5.7	10.4	17.9	26.3	64.8	64.8
(再掲)20歳以上	260	7.5	7.8	0.5	0	0.4	0.8	1.2	2.5	5.3	9.8	17.1	22.2	40.5	64.8
(再掲)65～74歳	52	8.8	9.7	1.3	1	1	1.2	1.6	3.1	6.7	12.2	17	20	64.8	64.8
(再掲)75歳以上	44	7.3	6.8	1	0.4	0.4	0.6	1	3.2	5.5	8.7	17.3	26.1	29.6	29.6
総数	378	5.9	6.5	0.3	0.2	0.3	0.7	1.1	1.8	4	7	13.5	18	36.1	50.8
1～6歳	16	2.8	1.9	0.5	0.2	0.2	0.2	0.5	1.7	2.4	4.1	5.8	7.8	7.8	7.8
7～14歳	32	5.2	7	1.4	0.5	0.5	1.1	1.4	2	2.9	6.7	8.6	23.3	40.1	40.1
15～19歳	11	4.7	4.7	1.5	0.5	0.5	0.5	0.7	1.6	3.5	6.5	15.3	17.4	17.4	17.4
20～29歳	18	3.1	3.9	0.9	0.3	0.3	0.3	0.6	0.8	2.2	4.1	6.8	17.4	17.4	17.4
30～39歳	35	6.8	9.4	1.5	0.3	0.3	0.5	0.5	1.5	3.3	10.2	17.8	25.8	50.8	50.8
40～49歳	42	4.9	4.7	0.8	0.3	0.3	0.5	0.6	1.9	4.4	6.5	10.2	13.6	26.6	26.6
50～59歳	53	5.2	5.7	0.6	0.6	0.6	0.9	1.1	1.5	3.5	6.6	12.8	20.7	28.7	28.7
60～69歳	61	7.7	7	0.8	0.6	0.6	0.7	1.1	2.8	6.1	10.5	16.9	23.5	35.1	35.1
70歳以上	110	6.5	6.7	0.6	0.2	0.3	0.8	1.1	2.2	4.2	8.1	15.4	19.9	40.8	41.5
(再掲)20歳以上	319	6.1	6.7	0.4	0.2	0.3	0.7	1	1.9	4.1	7.4	14.2	19.1	35.1	50.8
(再掲)65～74歳	54	7.5	6.7	0.5	0.6	0.6	1	1.4	2.7	5.9	8.8	17.1	23.9	31.2	31.2
(再掲)75歳以上	89	6.3	6.8	0.8	0.2	0.2	0.7	1.1	2	4.2	8.1	15.1	19.6	41.5	41.5
総数	692	6.4	7	0.2	0	0.3	0.7	1.1	2.1	4.3	7.6	15.6	19.6	35.1	64.8
1～6歳	32	3.4	3.1	0.5	0.1	0.1	0.1	0.3	1.6	2.6	4.5	7.1	13.2	13.8	13.8
7～14歳	61	4.5	5.4	0.7	0.5	0.5	1.2	1.5	2.2	2.8	4.7	8.3	13.8	40.1	40.1
15～19歳	20	6.8	7	1.9	0.5	0.5	0.6	1.4	2	4.7	7.5	20.6	26.6	26.9	26.9
20～29歳	41	4.4	5.6	0.9	0.3	0.3	0.7	0.8	1	2.3	4.6	16.8	18.2	23.4	23.4
30～39歳	67	7.4	9.7	1.3	0	0	0.4	0.7	1.8	4.3	8.1	18.2	27.1	50.8	50.8
40～49歳	86	6.4	6.4	0.7	0.3	0.3	0.6	0.8	2.1	4.5	7.6	14.8	22.3	35.6	35.6
50～59歳	94	5.8	5.8	0.4	0.5	0.5	0.7	1.1	1.7	3.9	7	15	20.7	28.7	28.7
60～69歳	115	7.5	6.2	0.7	0.6	0.6	1.1	1.5	3.1	6.2	10.5	16.3	18.4	34.5	35.1
70歳以上	176	7.2	8	0.7	0.2	0.4	0.8	1.2	2.5	4.7	8.9	16.4	21.4	46.8	64.8
(再掲)20歳以上	579	6.8	7.2	0.3	0	0.4	0.7	1.1	2.2	4.4	8.3	16.3	20.1	35.2	64.8
(再掲)65～74歳	106	8.1	8.3	0.7	0.6	0.6	1.1	1.6	2.9	6.3	10.9	17.1	22.4	62.5	64.8
(再掲)75歳以上	133	6.6	6.8	0.8	0.2	0.3	0.7	1.1	2.3	4.6	8.3	15.5	20.5	39.3	41.5

【摂取量－葉酸(μg)】

性年齢	人数	平均値	標準偏差	標準誤差	最小値	P1	P5	P10	P25	中央値	P75	P90	P95	P99	最大値
総数	314	286	159	9	6	82	118	133	180	260	356	457	517	827	1736
1～6歳	16	134	47	10	6	6	65	117	132	158	205	209	209	209	209
7～14歳	29	228	72	14	91	91	105	147	186	217	279	366	378	387	387
15～19歳	9	282	100	29	127	127	127	127	197	300	362	432	432	432	432
20～29歳	23	236	102	19	102	102	102	106	160	212	288	419	469	473	473
30～39歳	32	305	193	26	68	68	76	110	167	241	425	568	834	847	847
40～49歳	44	287	152	27	106	106	127	139	180	242	335	513	645	791	791
50～59歳	41	298	114	18	95	95	126	168	202	289	405	461	494	501	501
60～69歳	54	321	150	20	128	128	132	142	224	297	371	516	682	827	827
70歳以上	66	319	211	21	102	102	134	155	194	293	376	469	513	1736	1736
(再掲)20歳以上	260	302	166	10	68	89	128	141	192	277	372	474	546	835	1736
(再掲)65～74歳	52	373	246	22	132	132	153	167	235	316	429	650	733	1736	1736
(再掲)75歳以上	44	278	108	15	102	102	113	140	188	287	349	447	496	511	511
総数	378	253	128	9	32	53	95	117	160	239	309	392	462	731	972
1～6歳	16	144	71	18	78	78	78	80	99	129	165	240	380	380	380
7～14歳	32	212	72	14	73	73	84	109	146	211	283	292	311	313	313
15～19歳	11	218	107	45	77	77	77	80	105	223	260	422	457	457	457
20～29歳	18	203	79	15	96	96	96	100	136	190	286	303	320	320	320
30～39歳	35	229	110	19	61	61	79	104	152	198	282	385	469	571	571
40～49歳	42	225	102	15	77	77	87	123	151	200	292	331	396	642	642
50～59歳	53	253	107	14	55	55	115	132	167	240	311	410	466	592	592
60～69歳	61	322	182	19	47	47	99	130	189	289	391	547	718	972	972
70歳以上	110	272	121	15	32	34	106	136	196	255	334	408	467	743	752
(再掲)20歳以上	319	264	132	9	32	49	106	127	167	243	324	408	480	747	972
(再掲)65～74歳	54	326	170	21	94	94	123	144	219	288	393	593	686	919	919
(再掲)75歳以上	89	259	115	13	32	32	100	123	174	243	329	380	432	752	752
総数	692	268	144	8	6	68	105	126	169	243	325	432	502	794	1736
1～6歳	32	139	60	9	6	6	53	82	111	132	160	196	269	380	380
7～14歳	61	220	72	13	73	73	92	117	178	212	280	296	361	387	387
15～19歳	20	247	106	34	77	77	78	94	181	244	317	428	456	457	457
20～29歳	41	221	93	12	96	96	101	103	145	212	287	344	444	473	473
30～39歳	67	265	159	18	61	61	82	107	157	233	333	455	575	847	847
40～49歳	86	257	133	19	77	77	119	130	163	226	307	441	546	791	791
50～59歳	94	273	112	11	55	55	120	140	179	261	346	446	483	592	592
60～69歳	115	322	167	17	47	47	126	139	194	295	378	536	682	963	972
70歳以上	176	290	162	8	32	43	108	144	196	267	354	423	510	978	1736
(再掲)20歳以上	579	281	149	8	32	67	109	133	177	259	346	451	529	827	1736
(再掲)65～74歳	106	349	211	14	94	95	137	161	228	300	399	624	683	1679	1736
(再掲)75歳以上	133	265	113	12	32	37	107	134	183	258	340	391	454	714	752

【摂取量一ハントニン酸(mg)】

性年齢	人数	平均値	標準偏差	標準誤差	最小値	P1	P5	P10	P25	中央値	P75	P90	P95	P99	最大値
総数	314	5.86	2.2	0.1	0.56	1.85	3.09	3.5	4.28	5.6	7.05	8.51	9.8	12.69	17.27
1～6歳	16	3.75	1.7	0.32	0.56	0.56	0.56	0.98	3.22	3.72	4.34	6.38	8.15	8.15	8.15
7～14歳	29	6.17	1.33	0.18	3.75	3.75	3.84	4.2	5.44	6.3	7.08	8.07	8.59	9	9
15～19歳	9	6.9	1.75	0.62	4.66	4.66	4.66	4.66	5.45	6.86	8.23	10.04	10.04	10.04	10.04
20～29歳	23	5.24	1.42	0.29	3.18	3.18	3.26	3.67	4.06	5.09	5.83	7.45	8.4	8.63	8.63
30～39歳	32	6.02	3.24	0.31	1.82	1.82	2.04	2.42	4.17	5.11	7.75	11.59	13.82	16.44	16.44
40～49歳	44	5.79	2.14	0.25	2.82	2.82	3.03	3.48	4.22	5.43	6.81	8.62	10.58	12.73	12.73
50～59歳	41	6.08	1.8	0.34	2.94	2.94	3.24	3.6	4.9	5.95	7.12	8.38	9.36	11	11
60～69歳	54	6.07	2.2	0.32	2.17	2.17	3.04	3.27	4.25	5.56	7.76	9.01	10.05	11.11	11.11
70歳以上	66	5.99	2.3	0.15	2.03	2.03	3.22	3.49	4.4	5.61	6.94	8.73	9.61	17.27	17.27
(再掲)20歳以上	260	5.92	2.25	0.11	1.82	2.11	3.1	3.51	4.33	5.53	7.09	8.63	9.93	14.18	17.27
(再掲)65～74歳	52	6.53	2.62	0.21	2.9	2.9	3.16	3.43	4.72	6.4	8.35	9.57	10.64	17.27	17.27
(再掲)75歳以上	44	5.48	1.79	0.26	2.03	2.03	2.6	3.44	4.13	5.4	6.46	8.18	9.14	9.82	9.82
総数	378	5	1.87	0.12	1.33	1.51	2.35	2.76	3.57	4.84	6.12	7.34	8.33	10.74	11.87
1～6歳	16	3.72	1.8	0.4	1.62	1.62	1.62	2.25	2.73	3.32	3.85	7.86	8.53	8.53	8.53
7～14歳	32	5.74	1.66	0.24	2.37	2.37	3.12	3.61	4.35	5.83	6.57	7.93	8.95	10.06	10.06
15～19歳	11	4.48	1.2	0.44	2.83	2.83	2.83	2.85	3.31	4.3	5.27	6.34	6.4	6.4	6.4
20～29歳	18	4.05	1.37	0.18	1.38	1.38	1.38	2.25	2.76	4.3	4.92	6.33	6.63	6.63	6.63
30～39歳	35	4.45	1.65	0.3	1.72	1.72	1.79	2.35	3.23	4.42	5.71	7.25	7.45	7.64	7.64
40～49歳	42	4.56	1.43	0.14	1.52	1.52	2.41	2.83	3.38	4.47	6.02	6.54	6.99	7.12	7.12
50～59歳	53	5.1	1.75	0.28	2.05	2.05	2.5	2.91	3.87	4.9	5.98	7.71	8.97	10.54	10.54
60～69歳	61	5.55	2.16	0.22	1.33	1.33	1.85	2.97	4.02	5.52	6.91	8.46	9.8	11.53	11.53
70歳以上	110	5.17	1.95	0.28	1.49	1.5	2.18	2.83	3.6	5.22	6.18	7.54	8.46	11.71	11.87
(再掲)20歳以上	319	5.01	1.88	0.14	1.33	1.49	2.34	2.76	3.57	4.84	6.1	7.29	8.33	11.28	11.87
(再掲)65～74歳	54	5.81	2.18	0.26	1.63	1.63	2.69	2.92	4.19	5.55	7.06	8.68	10.32	11.87	11.87
(再掲)75歳以上	89	4.94	1.83	0.25	1.49	1.49	2.01	2.45	3.42	5.03	6.02	7.37	8.33	10.38	10.38
総数	692	5.39	2.07	0.09	0.56	1.54	2.52	3.04	3.93	5.13	6.56	8.05	8.91	11.55	17.27
1～6歳	32	3.74	1.72	0.24	0.56	0.56	0.95	1.89	2.77	3.52	3.92	6.99	8.29	8.53	8.53
7～14歳	61	5.95	1.51	0.18	2.37	2.37	3.6	3.79	4.83	5.97	7.99	8.33	9.95	10.06	10.06
15～19歳	20	5.57	1.89	0.49	2.83	2.83	2.84	2.94	4.22	5.25	6.74	8.33	9.95	10.04	10.04
20～29歳	41	4.72	1.51	0.21	1.38	1.38	2.38	2.75	3.98	4.49	5.63	6.96	7.5	8.63	8.63
30～39歳	67	5.2	2.64	0.22	1.72	1.72	1.96	2.36	3.49	4.63	6.25	8.21	11.39	16.44	16.44
40～49歳	86	5.19	1.92	0.15	1.52	1.52	2.8	3.08	3.66	4.77	6.27	7.29	8.71	12.73	12.73
50～59歳	94	5.53	1.83	0.26	2.05	2.05	2.83	3.41	4.27	5.25	6.57	8.13	9.15	11	11
60～69歳	115	5.79	2.19	0.23	1.33	1.38	2.69	3.29	4.11	5.52	7.14	8.69	9.92	11.52	11.53
70歳以上	176	5.48	2.12	0.16	1.49	1.53	2.35	3.04	4.11	5.38	6.57	8.14	8.97	13.11	17.27
(再掲)20歳以上	579	5.42	2.1	0.1	1.33	1.61	2.47	3.07	3.99	5.12	6.61	8.2	8.97	11.93	17.27
(再掲)65～74歳	106	6.17	2.42	0.18	1.63	1.7	2.87	3.35	4.36	5.93	7.59	8.99	10.3	16.89	17.27
(再掲)75歳以上	133	5.12	1.83	0.23	1.49	1.51	2.19	2.92	3.59	5.18	6.13	7.55	8.45	10.19	10.38

【摂取量一ヒタミンC(mg)】

性年齢	人数	平均値	標準偏差	標準誤差	最小値	P1	P5	P10	P25	中央値	P75	P90	P95	P99	最大値
総数	314	79	57	4	0	7	16	22	39	65	107	160	192	249	427
1～6歳	16	44	24	5	0	0	0	14	27	42	64	85	86	86	86
7～14歳	29	67	35	6	12	12	14	27	40	60	90	127	136	139	139
15～19歳	9	73	44	14	16	16	16	16	38	71	89	166	166	166	166
20～29歳	23	72	50	10	11	11	12	18	31	57	122	152	186	193	193
30～39歳	32	73	55	11	7	7	7	14	31	54	102	174	189	207	207
40～49歳	44	64	49	8	5	5	8	14	28	47	85	132	192	212	212
50～59歳	41	87	53	6	11	11	24	36	49	69	109	172	218	222	222
60～69歳	54	96	63	8	15	15	19	26	50	85	127	190	219	330	330
70歳以上	66	91	71	6	9	9	17	22	37	72	128	176	224	427	427
(再掲)20歳以上	260	83	60	4	5	7	15	22	40	66	114	166	206	282	427
(再掲)65～74歳	52	104	67	7	16	16	22	29	46	94	134	203	235	330	330
(再掲)75歳以上	44	87	75	8	9	9	12	21	36	62	125	163	216	427	427
総数	378	75	56	5	1	6	15	21	33	64	100	138	177	291	425
1～6歳	16	35	18	4	11	11	11	14	20	30	48	67	69	69	69
7～14歳	32	59	37	8	18	18	19	21	31	55	77	104	150	203	203
15～19歳	11	69	53	22	3	3	3	6	21	65	99	177	195	195	195
20～29歳	18	51	34	7	14	14	14	15	24	38	79	107	120	120	120
30～39歳	35	62	38	6	6	6	9	13	27	63	87	116	136	148	148
40～49歳	42	58	31	7	5	5	8	16	33	58	81	99	109	138	138
50～59歳	53	85	56	7	11	11	16	26	44	65	111	166	206	267	267
60～69歳	61	93	67	8	7	7	10	20	49	79	119	175	235	324	324
70歳以上	110	87	64	9	1	2	19	23	35	77	120	155	197	411	425
(再掲)20歳以上	319	79	58	6	1	6	15	22	36	67	106	148	183	300	425
(再掲)65～74歳	54	94	70	6	9	9	18	25	50	74	115	196	292	324	324
(再掲)75歳以上	89	85	66	11	1	1	16	22	33	73	121	162	198	425	425
総数	692	77	56	4	0	6	15	21	37	64	105	149	188	283	427
1～6歳	32	40	21	3	0	0	7	15	22	36	56	72	85	86	86
7～14歳	61	63	36	6	12	12	18	23	38	59	80	119	132	203	203
15～19歳	20	71	48	15	3	3	3	16	29	70	95	160	193	195	195
20～29歳	41	63	45	7	11	11	14	17	27	53	94	125	157	193	193
30～39歳	67	67	47	7	6	6	8	14	30	55	90	138	173	207	207
40～49歳	86	61	41	6	5	5	8	16	31	58	82	112	137	212	212
50～59歳	94	86	55	6	11	11	21	27	48	67	109	165	210	267	267
60～69歳	115	94	65	7	7	7	16	25	49	81	123	184	235	329	330
70歳以上	176	88	67	6	1	7	19	23	37	75	121	163	209	425	427
(再掲)20歳以上	579	81	59	4	1	7	15	22	38	67	109	155	192	291	427
(再掲)65～74歳	106	99	69	4	9	9	21	27	49	86	122	196	246	330	330
(再掲)75歳以上	133	86	69	8	1	4	17	22	35	67	121	162	194	426	427

【摂取量一ナトリウム(mg)】

性年齢	人数	平均値	標準偏差	標準誤差	最小値	P1	P5	P10	P25	中央値	P75	P90	P95	P99	最大値
総数	314	4383	1620	111	372	1191	2125	2458	3248	4360	5284	6466	7302	8769	10510
1～6歳	16	2206	830	226	372	372	372	978	1605	2301	2884	3244	3293	3293	3293
7～14歳	29	3673	1058	132	1764	1764	1973	2218	2947	3531	4179	5110	6234	6705	6705
15～19歳	9	4452	1300	300	3236	3236	3236	3236	3269	4097	5373	6837	6837	6837	6837
20～29歳	23	4549	1498	401	2486	2486	2490	2529	3346	4620	5338	6637	8131	8445	8445
30～39歳	32	4047	1751	326	490	490	1078	1953	2735	3989	4984	5833	8210	8866	8866
40～49歳	44	4497	1533	177	1183	1183	2181	2368	3448	4606	5330	5888	8132	8539	8539
50～59歳	41	5052	1574	335	2496	2496	2572	2617	3841	5112	6270	7098	8016	8803	8803
60～69歳	54	5208	1678	183	2161	2161	2832	3210	4112	4907	6393	7579	8374	10510	10510
70歳以上	66	4152	1349	201	1508	1508	2029	2486	3153	4250	4980	5998	6400	7727	7727
(再掲)20歳以上	260	4594	1601	123	490	1312	2324	2572	3475	4618	5403	6561	7749	8828	10510
(再掲)65～74歳	52	4913	1573	197	2161	2161	2768	3043	3805	4776	5667	7138	8040	10510	10510
(再掲)75歳以上	44	3984	1432	315	1508	1508	1813	2215	2751	3687	4890	5957	6394	7727	7727
総数	378	3702	1326	92	585	1110	1709	2071	2821	3579	4430	5302	6337	7519	8120
1～6歳	16	2275	969	227	585	585	585	1246	1589	2073	2788	4056	4369	4369	4369
7～14歳	32	3520	1355	317	865	865	1293	1774	2552	3629	4032	5548	6472	7297	7297
15～19歳	11	3277	1182	336	1281	1281	1281	1471	2405	2858	4416	4727	4739	4739	4739
20～29歳	18	3550	1290	372	1228	1228	1228	1764	3157	3406	4070	5464	7044	7044	7044
30～39歳	35	3865	1456	289	1731	1731	1841	2298	2807	3608	4510	5951	7592	7902	7902
40～49歳	42	3447	1127	195	1703	1703	1879	1943	2538	3232	4302	5076	5442	6335	6335
50～59歳	53	3914	1161	205	1544	1544	2124	2660	3006	3796	4617	5541	6083	7533	7533
60～69歳	61	4127	1456	200	1486	1486	1867	2336	2832	4295	5029	6236	6467	8120	8120
70歳以上	110	3736	1267	141	721	771	1782	2212	2974	3500	4444	5135	6509	7403	7412
(再掲)20歳以上	319	3806	1302	92	721	1258	1879	2258	2943	3618	4510	5499	6422	7529	8120
(再掲)65～74歳	54	4093	1243	185	2093	2093	2302	2478	3176	3929	4822	5981	6528	7412	7412
(再掲)75歳以上	89	3663	1269	141	721	721	1652	2055	2933	3469	4360	5149	6353	7334	7334
総数	692	4011	1504	88	372	1182	1807	2248	2937	3859	4874	5966	6863	8315	10510
1～6歳	32	2241	888	174	372	372	510	1252	1603	2211	2827	3297	4078	4369	4369
7～14歳	61	3593	1216	206	865	865	1759	2004	2876	3547	4083	5117	6001	7297	7297
15～19歳	20	3806	1344	340	1281	1281	1329	2249	2713	3641	4723	5487	6771	6837	6837
20～29歳	41	4110	1481	362	1228	1228	1849	2490	3237	3972	4988	6225	7027	8445	8445
30～39歳	67	3952	1594	206	490	490	1779	2266	2807	3799	4873	5760	7720	8866	8866
40～49歳	86	3984	1443	144	1183	1183	1897	2145	2871	4082	4909	5512	6256	8539	8539
50～59歳	94	4410	1463	168	1544	1544	2551	2635	3267	4204	5233	6502	7154	8803	8803
60～69歳	115	4635	1649	165	1486	1509	2238	2552	3497	4467	5611	6970	7766	10201	10510
70歳以上	176	3892	1310	135	721	1071	1953	2416	2979	3668	4674	5865	6391	7484	7727
(再掲)20歳以上	579	4160	1495	90	490	1349	2024	2412	3078	4042	5002	6172	7038	8464	10510
(再掲)65～74歳	106	4495	1466	163	2093	2098	2369	2730	3463	4429	5245	6479	7329	10375	10510
(再掲)75歳以上	133	3769	1328	163	721	875	1732	2067	2872	3508	4523	5763	6345	7594	7727

【摂取量一食塩相当量(g)】

性年齢	人数	平均値	標準偏差	標準誤差	最小値	P1	P5	P10	P25	中央値	P75	P90	P95	P99	最大値	
総数	314	11.1	4.1	0.3	0.9	0.9	3	5.4	6.2	8.2	11.1	13.4	16.4	18.5	22.3	26.7
1～6歳	16	5.6	2.1	0.6	0.9	0.9	0.9	0.9	2.5	4.1	5.8	7.3	8.2	8.4	8.4	8.4
7～14歳	29	9.3	2.7	0.3	4.5	4.5	4.5	5	5.6	7.5	9	10.6	13	15.8	17	17
15～19歳	9	11.3	3.3	0.8	8.2	8.2	8.2	8.2	8.2	8.3	10.4	13.6	17.4	17.4	17.4	17.4
20～29歳	23	11.6	3.8	1	6.3	6.3	6.3	6.3	6.4	8.5	11.7	13.6	16.9	20.7	21.5	21.5
30～39歳	32	10.3	4.4	0.8	1.2	1.2	1.2	2.7	5	6.9	10.1	12.7	14.8	20.9	22.5	22.5
40～49歳	44	11.4	3.9	0.5	3	3	3	5.5	6	8.8	11.7	13.5	15	20.7	21.7	21.7
50～59歳	41	12.8	4	0.9	6.3	6.3	6.3	6.5	6.6	9.8	13	15.9	18	20.4	22.4	22.4
60～69歳	54	13.2	4.3	0.5	5.5	5.5	5.5	7.2	8.2	10.4	12.5	16.2	19.3	21.3	26.7	26.7
70歳以上	66	10.5	3.4	0.5	3.8	3.8	3.8	5.2	6.3	8	10.8	12.6	15.2	16.3	19.6	19.6
(再掲)20歳以上	260	11.7	4.1	0.3	1.2	1.2	1.2	5.9	6.5	8.8	11.7	13.7	16.7	19.7	22.4	26.7
(再掲)65～74歳	52	12.5	4	0.5	5.5	5.5	5.5	7	7.7	9.7	12.1	14.4	18.1	20.4	26.7	26.7
(再掲)75歳以上	44	10.1	3.6	0.8	3.8	3.8	3.8	4.6	5.6	7	9.4	12.4	15.1	16.2	19.6	19.6
総数	378	9.4	3.4	0.2	1.5	1.5	1.5	4.3	5.3	7.2	9.1	11.3	13.5	16.1	19.1	20.6
1～6歳	16	5.8	2.5	0.6	1.5	1.5	1.5	1.5	3.2	4	5.3	7.1	10.3	11.1	11.1	11.1
7～14歳	32	8.9	3.4	0.8	2.2	2.2	2.2	3.3	4.5	6.5	9.2	10.2	14.1	16.4	18.5	18.5
15～19歳	11	8.3	3	0.9	3.3	3.3	3.3	3.3	3.7	6.1	7.3	11.2	12	12	12	12
20～29歳	18	9	3.3	0.9	3.1	3.1	3.1	3.1	4.5	8	8.7	10.3	13.9	17.9	17.9	17.9
30～39歳	35	9.8	3.7	0.7	4.4	4.4	4.4	4.7	5.8	7.1	9.2	11.5	15.1	19.3	20.1	20.1
40～49歳	42	8.8	2.9	0.5	4.3	4.3	4.3	4.8	4.9	6.4	8.2	10.9	12.9	13.8	16.1	16.1
50～59歳	53	9.9	2.9	0.5	3.9	3.9	3.9	5.4	6.8	7.6	9.6	11.7	14.1	15.4	19.1	19.1
60～69歳	61	10.5	3.7	0.5	3.8	3.8	3.8	4.7	5.9	7.2	10.9	12.8	15.8	16.4	20.6	20.6
70歳以上	110	9.5	3.2	0.4	1.8	1.8	1.8	4.5	5.6	7.6	8.9	11.3	13	16.5	18.8	18.8
(再掲)20歳以上	319	9.7	3.3	0.2	1.8	1.8	1.8	4.8	5.7	7.5	9.2	11.5	14	16.3	19.1	20.6
(再掲)65～74歳	54	10.4	3.2	0.5	5.3	5.3	5.3	5.8	6.3	8.1	10	12.2	15.2	16.6	18.8	18.8
(再掲)75歳以上	89	9.3	3.2	0.4	1.8	1.8	1.8	4.2	5.2	7.5	8.8	11.1	13.1	16.1	18.6	18.6
総数	692	10.2	3.8	0.2	0.9	0.9	0.9	4.6	5.7	7.5	9.8	12.4	15.2	17.4	21.1	26.7
1～6歳	32	5.7	2.3	0.4	0.9	0.9	0.9	1.3	3.2	4.1	5.6	7.2	8.4	10.4	11.1	11.1
7～14歳	61	9.1	3.1	0.5	2.2	2.2	2.2	4.5	5.1	7.3	9	10.4	13	15.2	18.5	18.5
15～19歳	20	9.7	3.4	0.9	3.3	3.3	3.3	3.4	5.7	6.9	9.2	12	13.9	17.2	17.4	17.4
20～29歳	41	10.4	3.8	0.9	3.1	3.1	3.1	4.7	6.3	8.2	10.1	12.7	15.8	17.8	21.5	21.5
30～39歳	67	10	4	0.5	1.2	1.2	1.2	4.5	5.8	7.1	9.6	12.4	14.6	19.6	22.5	22.5
40～49歳	86	10.1	3.7	0.4	3	3	3	4.8	5.4	7.3	10.4	12.5	14	15.9	21.7	21.7
50～59歳	94	11.2	3.7	0.4	3.9	3.9	3.9	6.5	6.7	8.3	10.7	13.3	16.5	18.2	22.4	22.4
60～69歳	115	11.8	4.2	0.4	3.8	3.8	3.8	5.7	6.5	8.9	11.3	14.3	17.7	19.7	25.9	26.7
70歳以上	176	9.9	3.3	0.3	1.8	1.8	1.8	5	6.1	7.6	9.3	11.9	14.9	16.2	19	19.6
(再掲)20歳以上	579	10.6	3.8	0.2	1.2	1.2	1.2	5.1	6.1	7.8	10.3	12.7	15.7	17.9	21.5	26.7
(再掲)65～74歳	106	11.4	3.7	0.4	5.3	5.3	5.3	6	6.9	8.8	11.2	13.3	16.5	18.6	26.4	26.7
(再掲)75歳以上	133	9.6	3.4	0.4	1.8	1.8	1.8	4.4	5.3	7.3	8.9	11.5	14.6	16.1	19.3	19.6

【食塩相当量(g/1000Kcal)】

性年齢	人数	平均	標準偏差	標準誤差	最小値	P1	P5	P10	P25	中央値	P75	P90	P95	P99	最大値
総数	314	5.4	1.7	0.1	1.3	1.7	3	3.5	4.3	5.1	6.5	7.7	8.6	10	10.8
1～6歳	16	4.3	1.4	0.4	1.9	1.9	1.9	2.4	3.3	4.3	5.3	6.4	6.4	6.4	6.4
7～14歳	29	4.6	1.2	0.3	3	3	3.2	3.4	3.7	4.4	5.3	7	7.2	7.2	7.2
15～19歳	9	4	0.9	0.3	3	3	3	3	3.2	3.9	4.6	5.7	5.7	5.7	5.7
20～29歳	23	5.6	1.3	0.4	3	3	3.1	3.7	4.6	5.4	6.8	7.2	7.7	7.9	7.9
30～39歳	32	4.7	1.9	0.4	1.3	1.3	1.4	2.5	3.5	4.3	5.5	7.6	9.1	9.5	9.5
40～49歳	44	5.2	1.3	0.2	1.6	1.6	2.9	3.4	4.5	5	6.2	7	7.5	8	8
50～59歳	41	5.6	1.5	0.2	2.5	2.5	3.1	3.6	4.4	5.4	6.8	7.9	8.4	8.9	8.9
60～69歳	54	6.2	1.7	0.2	3.6	3.6	4	4.2	4.7	5.8	7.4	8.7	9.7	10.3	10.3
70歳以上	66	5.9	1.8	0.3	2.2	2.2	3.3	3.9	4.6	5.6	6.8	8.8	9.6	10.8	10.8
(再掲)20歳以上	260	5.6	1.7	0.1	1.3	1.6	3.1	3.6	4.4	5.4	6.6	8	8.8	10.1	10.8
(再掲)65～74歳	52	6.1	1.6	0.2	3.5	3.5	4	4.2	4.8	5.8	7.2	8.2	9.4	10.3	10.3
(再掲)75歳以上	44	5.9	1.9	0.5	2.2	2.2	3	3.7	4.7	5.5	7	9.2	9.8	10.8	10.8
総数	378	5.8	1.9	0.1	1.7	2.3	3.4	3.7	4.5	5.7	6.9	8.1	9.6	12.2	15.5
1～6歳	16	4.6	1	0.3	3.2	3.2	3.2	3.3	3.5	4.6	5.5	6.2	6.4	6.4	6.4
7～14歳	32	4.7	1.6	0.4	2.3	2.3	2.5	3	3.6	4.4	5.7	7.3	7.9	8.6	8.6
15～19歳	11	5.3	1.5	0.3	3	3	3	3.1	3.7	5.5	5.8	7.7	7.8	7.8	7.8
20～29歳	18	5.7	2.3	0.5	1.7	1.7	1.7	3.4	4	5.8	6.7	8.4	12.3	12.3	12.3
30～39歳	35	6.1	1.9	0.3	2.2	2.2	2.8	4.2	5	5.7	6.9	8.9	10	11.8	11.8
40～49歳	42	5.7	2.3	0.4	2.7	2.7	2.7	3.5	4.2	5.3	6.9	8.4	8.9	15.5	15.5
50～59歳	53	5.7	1.7	0.3	2.3	2.3	3.8	4.1	4.7	5.5	6.5	7.5	8.1	13.6	13.6
60～69歳	61	6.4	1.9	0.3	2.5	2.5	3.4	3.9	4.9	6.2	7.5	8.9	10.4	10.7	10.7
70歳以上	110	6.2	1.9	0.2	2.7	2.8	3.7	4	4.7	6.2	7	9	10.7	12.1	12.2
(再掲)20歳以上	319	6	1.9	0.1	1.7	2.3	3.5	3.9	4.7	5.8	6.9	8.4	9.6	12.3	15.5
(再掲)65～74歳	54	6.3	1.6	0.3	3.4	3.4	3.9	4	4.8	6.2	7.4	8.2	8.7	11	11
(再掲)75歳以上	89	6.2	1.9	0.2	2.7	2.7	3.6	3.9	4.8	6.2	7.1	9	10.7	12.2	12.2
総数	692	5.6	1.8	0.1	1.3	2.2	3.1	3.6	4.4	5.4	6.8	8	8.9	11.1	15.5
1～6歳	32	4.4	1.2	0.3	1.9	1.9	2.3	3	3.4	4.5	5.3	6.3	6.4	6.4	6.4
7～14歳	61	4.7	1.4	0.3	2.3	2.3	2.3	3.3	3.7	4.4	5.3	7.2	7.4	8.6	8.6
15～19歳	20	4.7	1.4	0.3	3	3	3	3	3.6	4.6	5.6	7.2	7.7	7.8	7.8
20～29歳	41	5.6	1.8	0.3	1.7	1.7	3	3.6	4.2	5.7	6.7	7.2	7.9	12.3	12.3
30～39歳	67	5.4	2	0.3	1.3	1.3	2.3	2.9	4.3	5.3	6.6	8.2	9.5	11.8	11.8
40～49歳	86	5.4	1.9	0.3	1.6	1.6	2.8	3.5	4.3	5	6.5	7.7	8.4	15.5	15.5
50～59歳	94	5.7	1.6	0.2	2.3	2.3	3.5	4	4.7	5.5	6.5	7.6	8.2	13.6	13.6
60～69歳	115	6.3	1.8	0.2	2.5	2.5	3.6	4.1	4.8	6.2	7.5	8.7	10.1	10.6	10.7
70歳以上	176	6.1	1.9	0.2	2.2	2.6	3.6	3.9	4.7	5.8	6.9	9	9.7	11.4	12.2
(再掲)20歳以上	579	5.8	1.8	0.1	1.3	2.2	3.4	3.9	4.5	5.6	6.9	8.1	9.1	11.3	15.5
(再掲)65～74歳	106	6.2	1.6	0.2	3.4	3.5	3.9	4.1	4.9	6.1	7.3	8.2	8.9	10.9	11
(再掲)75歳以上	133	6.1	1.9	0.2	2.2	2.4	3.6	3.9	4.7	5.8	7	9	10	11.8	12.2



【摂取量一カリウム(mg)】

性年齢	人数	平均値	標準偏差	標準誤差	最小値	P1	P5	P10	P25	中央値	P75	P90	P95	P99	最大値
総数	314	2276	916	53	223	625	1081	1226	1612	2161	2798	3540	3873	5112	5617
1～6歳	16	1387	604	115	223	223	223	407	1140	1353	1720	2195	2966	2966	2966
7～14歳	29	2207	573	92	1084	1084	1227	1514	1756	2331	2561	2958	3441	3808	3808
15～19歳	9	2334	844	279	1165	1165	1165	1165	1654	2342	2754	4011	4011	4011	4011
20～29歳	23	1931	604	148	903	903	910	1011	1344	1963	2493	2653	2953	3012	3012
30～39歳	32	2227	1283	113	620	620	643	1002	1251	1892	2632	4649	5242	5617	5617
40～49歳	44	2212	855	120	873	873	954	1221	1645	2034	2634	3533	4004	4785	4785
50～59歳	41	2460	908	152	906	906	1192	1373	1639	2360	3069	3543	4534	4700	4700
60～69歳	54	2564	1007	128	1160	1160	1230	1315	1802	2431	3141	3880	4548	5214	5214
70歳以上	66	2350	812	65	825	825	1174	1265	1684	2299	2935	3549	3820	3932	3932
(再掲)20歳以上	260	2336	939	59	620	759	1080	1249	1642	2204	2890	3575	3930	5159	5617
(再掲)65～74歳	52	2708	1017	95	1160	1160	1224	1381	1868	2687	3513	3920	4625	5214	5214
(再掲)75歳以上	44	2173	787	115	825	825	1047	1201	1513	2116	2780	3388	3682	3845	3845
総数	378	2037	851	59	294	537	887	1053	1370	1941	2574	3173	3692	4149	5960
1～6歳	16	1289	541	117	415	415	415	668	1000	1221	1428	2370	2689	2689	2689
7～14歳	32	2030	739	129	650	650	931	1115	1351	2062	2546	2927	3552	3920	3920
15～19歳	11	1694	594	232	876	876	876	890	985	1728	1952	2637	2662	2662	2662
20～29歳	18	1614	695	132	650	650	650	772	1015	1523	2108	2726	3156	3156	3156
30～39歳	35	1662	673	66	560	560	805	886	1119	1553	2031	2846	3054	3238	3238
40～49歳	42	1750	541	88	645	645	912	1086	1333	1781	1991	2785	2843	2856	2856
50～59歳	53	2159	731	95	872	872	1069	1275	1528	2156	2731	3272	3420	3816	3816
60～69歳	61	2416	911	113	672	672	955	1152	1676	2432	3062	3751	3944	4069	4069
70歳以上	110	2210	961	113	294	311	1002	1120	1467	2098	2630	3515	3951	5935	5960
(再掲)20歳以上	319	2086	864	60	294	577	906	1094	1413	2001	2659	3238	3747	4217	5960
(再掲)65～74歳	54	2470	926	84	906	906	954	1331	1849	2486	2925	3755	3979	5733	5733
(再掲)75歳以上	89	2117	944	105	294	294	1002	1107	1372	2073	2600	3238	3956	5960	5960
総数	692	2145	889	51	223	616	946	1127	1466	2031	2677	3324	3801	4864	5960
1～6歳	32	1338	567	84	223	223	348	573	1092	1262	1514	2123	2786	2966	2966
7～14歳	61	2114	666	105	650	650	1086	1167	1641	2177	2542	2919	3327	3920	3920
15～19歳	20	1982	770	224	876	876	879	949	1395	1932	2501	2880	3955	4011	4011
20～29歳	41	1792	657	129	650	650	790	910	1219	1796	2328	2654	2982	3156	3156
30～39歳	67	1932	1043	69	560	560	740	926	1181	1719	2485	3123	4582	5617	5617
40～49歳	86	1986	752	85	645	645	946	1106	1535	1837	2246	3012	3546	4785	4785
50～59歳	94	2290	822	101	872	872	1170	1304	1628	2274	2865	3386	3647	4700	4700
60～69歳	115	2485	956	98	672	710	1096	1255	1751	2432	3105	3848	4034	5200	5214
70歳以上	176	2262	908	80	294	414	1072	1170	1536	2187	2773	3542	3835	5785	5960
(再掲)20歳以上	579	2199	906	51	294	649	970	1166	1508	2074	2766	3479	3833	5057	5960
(再掲)65～74歳	106	2587	974	58	906	906	1163	1393	1865	2521	3192	3874	4170	5697	5733
(再掲)75歳以上	133	2136	892	99	294	347	1006	1143	1412	2075	2693	3245	3827	5375	5960

【摂取量一カルシウム(mg)】

性年齢	人数	平均値	標準偏差	標準誤差	最小値	P1	P5	P10	P25	中央値	P75	P90	P95	P99	最大値
総数	314	507	251	14	52	94	191	222	323	472	660	811	961	1341	1958
1～6歳	16	387	161	38	52	52	52	166	312	368	475	643	766	766	766
7～14歳	29	654	157	18	344	344	398	470	550	648	781	891	942	978	978
15～19歳	9	469	312	120	182	182	182	182	265	342	651	1175	1175	1175	1175
20～29歳	23	406	188	44	143	143	152	195	251	349	551	705	774	788	788
30～39歳	32	475	270	29	72	72	84	202	273	422	594	874	1104	1159	1159
40～49歳	44	439	219	34	112	112	133	203	311	373	568	736	992	1074	1074
50～59歳	41	534	233	33	190	190	198	274	347	472	741	835	1041	1118	1118
60～69歳	54	588	339	46	177	177	211	252	377	521	702	1067	1370	1958	1958
70歳以上	66	491	209	19	132	132	188	211	307	477	676	751	842	942	942
(再掲)20歳以上	260	500	256	15	72	104	190	219	313	459	645	802	980	1379	1958
(再掲)65～74歳	52	623	349	33	177	177	206	227	383	570	742	1083	1376	1958	1958
(再掲)75歳以上	44	454	195	29	132	132	155	206	281	430	626	704	733	942	942
総数	378	466	235	18	41	78	156	200	294	432	587	798	938	1123	1282
1～6歳	16	392	208	63	77	77	77	127	227	411	460	747	934	934	934
7～14歳	32	602	224	50	207	207	251	337	421	560	763	965	1006	1047	1047
15～19歳	11	415	257	97	151	151	151	153	168	364	641	859	899	899	899
20～29歳	18	371	159	27	78	78	78	141	274	342	498	594	694	694	694
30～39歳	35	432	269	52	67	67	94	160	227	391	555	846	1095	1282	1282
40～49歳	42	392	209	33	126	126	135	162	232	359	479	670	953	1027	1027
50～59歳	53	476	203	32	186	186	206	231	327	434	580	800	875	1065	1065
60～69歳	61	511	263	26	119	119	130	212	308	457	669	948	1073	1143	1143
70歳以上	110	467	229	27	41	51	172	201	274	456	591	809	872	1234	1248
(再掲)20歳以上	319	458	233	18	41	83	156	200	290	421	577	790	920	1138	1282
(再掲)65～74歳	54	521	258	27	119	119	150	213	327	499	632	914	1119	1248	1248
(再掲)75歳以上	89	451	226	24	41	41	172	194	261	421	592	785	841	1117	1117
総数	692	485	243	14	41	90	172	212	308	447	624	808	941	1180	1958
1～6歳	32	390	183	38	52	52	68	164	280	395	470	644	825	934	934
7～14歳	61	627	195	32	207	207	325	392	472	612	761	905	978	1047	1047
15～19歳	20	439	277	88	151	151	151	160	217	352	648	879	1161	1175	1175
20～29歳	41	391	175	32	78	78	143	193	254	346	532	681	717	788	788
30～39歳	67	453	268	34	67	67	95	168	246	391	558	830	1064	1282	1282
40～49歳	86	416	214	31	112	112	138	179	263	359	522	709	923	1074	1074
50～59歳	94	501	217	21	186	186	207	266	342	459	633	830	923	1118	1118
60～69歳	115	547	302	27	119	120	186	231	345	504	695	996	1117	1872	1958
70歳以上	176	476	222	19	41	111	173	210	295	465	630	781	843	1147	1248
(再掲)20歳以上	579	477	244	15	41	99	173	211	304	435	595	797	942	1254	1958
(再掲)65～74歳	106	571	309	27	119	120	201	221	351	515	727	993	1212	1920	1958
(再掲)75歳以上	133	452	216	23	41	72	172	201	265	422	605	741	839	1084	1117

【摂取量－マグネシウム(mg)】

性年齢	人数	平均値	標準偏差	標準誤差	最小値	P1	P5	P10	P25	中央値	P75	P90	P95	P99	最大値
総数	314	247	90	6	22	74	130	143	185	232	297	383	419	521	579
1～6歳	16	140	61	13	22	22	22	55	106	135	177	241	284	284	284
7～14歳	29	211	52	8	114	114	124	148	168	214	235	286	326	355	355
15～19歳	9	246	94	32	134	134	134	134	186	217	287	457	457	457	457
20～29歳	23	216	57	12	129	129	129	134	178	214	244	319	344	348	348
30～39歳	32	259	118	12	73	73	78	138	166	228	345	438	510	579	579
40～49歳	44	257	91	13	114	114	140	154	203	240	286	405	479	526	526
50～59歳	41	270	90	16	139	139	142	155	198	270	351	398	446	464	464
60～69歳	54	273	91	13	120	120	134	149	205	269	328	407	426	539	539
70歳以上	66	254	76	8	113	113	139	162	188	241	310	380	389	415	415
(再掲)20歳以上	260	258	89	7	73	101	137	152	196	241	308	385	421	531	579
(再掲)65～74歳	52	287	89	8	129	129	143	167	222	279	361	398	420	539	539
(再掲)75歳以上	44	236	72	12	113	113	134	148	181	225	285	345	382	415	415
総数	378	213	78	6	39	52	101	119	156	206	265	313	357	440	491
1～6歳	16	134	50	10	48	48	48	76	103	130	142	240	242	242	242
7～14歳	32	201	66	13	67	67	93	110	144	197	246	290	321	346	346
15～19歳	11	178	64	21	88	88	88	93	116	168	230	278	283	283	283
20～29歳	18	182	61	11	53	53	53	98	129	191	217	267	288	288	288
30～39歳	35	181	65	7	69	69	83	107	133	164	224	275	328	344	344
40～49歳	42	193	56	8	80	80	88	120	153	187	236	266	293	322	322
50～59歳	53	228	75	10	101	101	113	126	180	215	285	337	359	430	430
60～69歳	61	252	85	11	95	95	114	144	188	251	312	367	396	441	441
70歳以上	110	226	80	10	39	40	105	137	164	223	273	319	376	488	491
(再掲)20歳以上	319	219	78	6	39	56	103	125	162	212	269	319	363	441	491
(再掲)65～74歳	54	252	77	8	95	95	123	165	193	248	300	369	388	463	463
(再掲)75歳以上	89	217	79	10	39	39	101	127	158	217	265	319	360	491	491
総数	692	229	85	6	22	68	113	129	165	220	278	347	386	465	579
1～6歳	32	137	55	8	22	22	39	74	106	131	144	234	257	284	284
7～14歳	61	205	59	9	67	67	107	131	162	205	244	283	306	355	355
15～19歳	20	209	84	27	88	88	89	114	142	199	254	306	450	457	457
20～29歳	41	201	61	11	53	53	104	128	155	204	232	283	326	348	348
30～39歳	67	218	101	8	69	69	84	117	154	205	256	369	437	579	579
40～49歳	86	225	82	8	80	80	116	135	172	222	251	327	412	526	526
50～59歳	94	246	84	9	101	101	124	141	184	224	303	365	400	464	464
60～69歳	115	262	88	10	95	95	125	145	194	259	312	386	419	523	539
70歳以上	176	236	80	8	39	43	122	141	181	229	283	343	385	469	491
(再掲)20歳以上	579	237	85	6	39	79	119	137	174	226	288	357	393	476	579
(再掲)65～74歳	106	269	84	7	95	96	140	166	206	266	322	386	412	533	539
(再掲)75歳以上	133	223	77	9	39	41	111	136	165	219	274	321	359	473	491

【摂取量ーリン(mg)】

性年齢	人数	平均値	標準偏差	標準誤差	最小値	P1	P5	P10	P25	中央値	P75	P90	P95	P99	最大値
総数	314	1044	343	21	119	324	570	647	784	1034	1257	1477	1600	2138	2287
1～6歳	16	684	264	56	119	119	119	256	579	640	861	1075	1270	1270	1270
7～14歳	29	1076	224	36	679	679	680	782	895	1085	1207	1430	1459	1479	1479
15～19歳	9	1192	353	129	714	714	714	714	963	1146	1408	1924	1924	1924	1924
20～29歳	23	956	253	52	569	569	588	668	712	896	1122	1351	1440	1454	1454
30～39歳	32	1080	472	44	190	190	315	557	768	1092	1235	1785	2265	2287	2287
40～49歳	44	1055	380	46	452	452	504	593	742	1003	1254	1589	1936	2155	2155
50～59歳	41	1131	332	46	502	502	584	726	866	1099	1348	1555	1852	1906	1906
60～69歳	54	1108	323	47	510	510	628	684	862	1084	1323	1522	1770	1912	1912
70歳以上	66	997	299	22	408	408	598	648	750	956	1221	1428	1489	1767	1767
(再掲)20歳以上	260	1057	347	24	190	398	591	663	792	1036	1290	1483	1634	2194	2287
(再掲)65～74歳	52	1121	327	33	616	616	666	718	831	1086	1367	1529	1778	1912	1912
(再掲)75歳以上	44	947	298	43	408	408	592	608	697	888	1213	1424	1493	1557	1557
総数	378	887	299	21	169	264	440	530	674	859	1085	1287	1439	1654	2021
1～6歳	16	660	275	70	169	169	169	342	461	666	768	1085	1391	1391	1391
7～14歳	32	1034	296	53	363	363	564	686	813	1043	1218	1491	1610	1697	1697
15～19歳	11	868	295	98	367	367	367	394	557	958	1090	1242	1246	1246	1246
20～29歳	18	746	245	42	212	212	212	409	590	739	987	1078	1130	1130	1130
30～39歳	35	812	328	59	269	269	397	457	587	757	966	1169	1521	2021	2021
40～49歳	42	823	245	32	362	362	385	518	670	787	960	1210	1290	1439	1439
50～59歳	53	917	279	52	494	494	549	567	694	862	1121	1320	1405	1643	1643
60～69歳	61	969	314	38	327	327	445	534	730	924	1193	1460	1500	1628	1628
70歳以上	110	892	289	39	246	246	439	542	658	874	1112	1270	1382	1728	1753
(再掲)20歳以上	319	885	293	22	212	274	445	542	664	858	1072	1276	1402	1640	2021
(再掲)65～74歳	54	996	300	33	478	478	521	604	814	956	1152	1476	1619	1753	1753
(再掲)75歳以上	89	863	284	35	246	246	404	532	642	837	1113	1241	1329	1517	1517
総数	692	958	329	19	119	295	487	569	710	927	1162	1395	1503	1913	2287
1～6歳	32	672	265	48	119	119	151	345	535	640	790	980	1313	1391	1391
7～14歳	61	1054	263	36	363	363	680	692	857	1063	1207	1437	1502	1697	1697
15～19歳	20	1014	354	108	367	367	374	508	762	997	1209	1464	1902	1924	1924
20～29歳	41	864	268	45	212	212	443	549	680	833	1061	1255	1378	1454	1454
30～39歳	67	940	422	37	190	190	401	465	648	900	1130	1439	1952	2287	2287
40～49歳	86	942	340	30	362	362	465	549	697	916	1097	1415	1590	2155	2155
50～59歳	94	1010	320	44	494	494	552	609	760	979	1279	1455	1588	1906	1906
60～69歳	115	1034	325	34	327	341	525	641	812	1016	1254	1479	1562	1894	1912
70歳以上	176	931	296	29	246	285	483	592	698	913	1140	1329	1455	1757	1767
(再掲)20歳以上	579	962	330	20	190	321	494	587	710	927	1162	1402	1507	1934	2287
(再掲)65～74歳	106	1057	318	30	478	479	577	695	825	1016	1269	1480	1710	1904	1912
(再掲)75歳以上	133	891	290	35	246	263	440	561	657	848	1127	1307	1431	1543	1557

【摂取量一鉄(mg)】

性年齢	人数	平均値	標準偏差	標準誤差	最小値	P1	P5	P10	P25	中央値	P75	P90	P95	P99	最大値
総数	314	7.7	3	0.2	0.4	2.5	3.5	4.2	5.6	7.3	9.5	11.5	12.6	17.2	26.3
1～6歳	16	4.1	1.6	0.3	0.4	0.4	0.4	1.9	3.2	3.9	5.2	6.8	6.8	6.8	6.8
7～14歳	29	6.3	1.6	0.2	2.4	2.4	2.7	4.3	5.2	6.6	7.5	8.2	8.9	9.2	9.2
15～19歳	9	8.5	2.5	0.6	5.4	5.4	5.4	5.4	6.5	7.7	10.3	13.2	13.2	13.2	13.2
20～29歳	23	7.1	2.2	0.5	3.5	3.5	3.7	4.6	5.7	7	8.8	11.2	12.1	12.1	12.1
30～39歳	32	7.8	3.4	0.4	2.5	2.5	2.7	3.5	5.5	7.3	9.7	13	14.7	16.9	16.9
40～49歳	44	7.5	3	0.4	3	3	3.7	4.6	5.6	7.1	9.7	10.9	13.6	17.2	17.2
50～59歳	41	8.2	2.8	0.4	2.9	2.9	4.1	4.6	6	8	10.3	12.3	13.3	14.7	14.7
60～69歳	54	8.7	3	0.4	4	4	4.1	4.6	6.4	8.4	10.6	12.5	14.5	17.5	17.5
70歳以上	66	8	3.2	0.3	3.8	3.8	4.3	5.1	5.8	7.5	9.6	10.9	12.2	26.3	26.3
(再掲)20歳以上	260	8	3	0.2	2.5	2.8	4	4.5	5.8	7.5	9.7	12	12.6	17.3	26.3
(再掲)65～74歳	52	9.1	3.8	0.3	4	4	4.4	5.4	6.5	8.4	10.8	13.3	16.4	26.3	26.3
(再掲)75歳以上	44	7.4	2.3	0.3	3.8	3.8	4.3	4.4	5.3	7.2	9.5	10.9	11.4	12.6	12.6
総数	378	6.6	2.4	0.2	1.3	2.1	3.1	3.6	4.9	6.5	8.1	9.9	10.7	13.5	16.4
1～6歳	16	3.8	1.6	0.4	2	2	2.1	2.9	2.9	3.4	4.3	6.2	8.9	8.9	8.9
7～14歳	32	6	1.9	0.4	1.6	1.6	2.6	3.6	4.5	6.1	7.2	8.6	9.5	9.5	9.5
15～19歳	11	5.6	1.8	0.6	2.7	2.7	2.7	2.9	4.3	5.1	7.3	8.4	8.5	8.5	8.5
20～29歳	18	6.7	2.1	0.4	2.1	2.1	2.1	3.1	5.9	6.5	8.1	9.6	10.4	10.4	10.4
30～39歳	35	5.9	1.8	0.3	2.4	2.4	3	3.6	4.7	6.2	6.9	8.2	9.3	10.7	10.7
40～49歳	42	5.9	1.8	0.2	2.6	2.6	3.2	3.6	4.5	5.9	7.5	7.8	9.6	10	10
50～59歳	53	6.9	2.4	0.3	2.4	2.4	2.9	4.1	5	6.3	8.8	10.1	11.5	11.8	11.8
60～69歳	61	7.9	2.9	0.3	2.3	2.3	3.3	4	5.7	7.8	10	11.8	12.9	16.4	16.4
70歳以上	110	7	2.3	0.2	1.3	1.4	3.2	4	5.5	7	8.5	9.9	10.8	13.7	13.7
(再掲)20歳以上	319	6.9	2.4	0.2	1.3	2.2	3.2	3.9	5.2	6.7	8.4	10	11.2	13.6	16.4
(再掲)65～74歳	54	7.6	2.4	0.3	3.1	3.1	3.4	4	5.9	7.4	9.4	10.8	11.4	14.1	14.1
(再掲)75歳以上	89	7	2.4	0.2	1.3	1.3	3	3.9	5.5	6.8	8.4	9.7	11	13.7	13.7
総数	692	7.1	2.7	0.1	0.4	2.1	3.2	3.9	5.2	6.8	8.7	10.6	12.1	14.8	26.3
1～6歳	32	3.9	1.6	0.3	0.4	0.4	1.4	2.1	3.2	3.7	4.8	6.3	7.6	8.9	8.9
7～14歳	61	6.1	1.8	0.3	1.6	1.6	2.9	3.8	4.9	6.3	7.4	8.5	9.1	9.5	9.5
15～19歳	20	6.9	2.6	0.6	2.7	2.7	3.8	3.8	5.1	6.8	8.3	11	13.1	13.2	13.2
20～29歳	41	6.9	2.2	0.4	2.1	2.1	3.3	3.8	5.7	6.6	8.2	9.9	11.9	12.1	12.1
30～39歳	67	6.8	2.8	0.2	2.4	2.4	2.9	3.6	5	6.4	8.3	10.8	12.9	16.9	16.9
40～49歳	86	6.8	2.6	0.3	2.6	2.6	3.1	3.6	5	6.5	7.8	10	11	17.2	17.2
50～59歳	94	7.5	2.6	0.3	2.4	2.4	4.2	4.2	5.6	7.1	9.3	11.1	12.3	14.7	14.7
60～69歳	115	8.3	3	0.3	2.3	2.5	3.9	4.4	6	8.3	10.2	12.3	13.8	17.3	17.5
70歳以上	176	7.4	2.7	0.2	1.3	1.9	3.7	4.3	5.6	7.2	8.8	10.4	11.3	16.6	26.3
(再掲)20歳以上	579	7.4	2.8	0.1	1.3	2.4	3.4	4.2	5.5	7.1	9	10.7	12.2	15.9	26.3
(再掲)65～74歳	106	8.3	3.3	0.2	3.1	3.1	4.4	4.4	6.4	7.8	9.9	12.1	13.9	25.7	26.3
(再掲)75歳以上	133	7.1	2.4	0.2	1.3	1.6	3.4	4.3	5.5	6.9	8.6	10.3	11.1	13.6	13.7

【摂取量一亜鉛(mg)】

性年齢	人数	平均値	標準偏差	標準誤差	最小値	P1	P5	P10	P25	中央値	P75	P90	P95	P99	最大値
総数	314	8.6	3	0.2	1.3	3	4.4	5.1	6.4	8.3	10.2	12.6	14.1	17.9	20
1～6歳	16	5.2	1.9	0.4	1.3	1.3	1.3	2.5	4.5	5	6.2	8.1	9.7	9.7	9.7
7～14歳	29	8.7	2.4	0.5	4.2	4.2	4.7	5.4	6.5	9.1	10.2	12.2	12.7	13.1	13.1
15～19歳	9	12	2.8	0.7	9.8	9.8	9.8	9.8	9.8	10.6	14	18	18	18	18
20～29歳	23	8.5	2.2	0.2	5.4	5.4	5.5	6.1	6.7	8.1	10	12.2	13.6	13.7	13.7
30～39歳	32	9.4	3.9	0.4	3.1	3.1	3.3	4.8	6.4	9	11.6	13.5	19	20	20
40～49歳	44	9.1	3.3	0.4	4.1	4.1	4.3	4.9	7.3	8.6	10.6	14.2	16.8	17.2	17.2
50～59歳	41	9.1	3.1	0.4	3.9	3.9	4.2	4.9	7.2	9.1	10.7	14	14.8	16.3	16.3
60～69歳	54	8.8	2.8	0.3	3	3	4.5	5	6.4	8.9	11.4	12.7	14	14.3	14.3
70歳以上	66	7.8	2.4	0.2	3.3	3.3	4.7	5.3	6.4	7.5	8.9	10.5	12.3	17.5	17.5
(再掲)20歳以上	260	8.7	3	0.2	3	3.2	4.6	5.2	6.5	8.3	10.3	12.7	14.1	17.9	20
(再掲)65～74歳	52	8.5	2.6	0.3	4.6	4.6	4.9	5.2	6.5	8.2	9.7	12.6	13.3	17.5	17.5
(再掲)75歳以上	44	7.5	2.3	0.2	3.3	3.3	4.2	5	5.9	7.1	8.2	10.8	12.4	15.1	15.1
総数	378	6.9	2.1	0.1	1.7	2.5	3.5	4.2	5.4	6.8	8.2	9.5	10.3	13.1	13.9
1～6歳	16	5.2	1.7	0.3	2.6	2.6	2.6	3.3	4.1	4.9	5.8	8.3	9.9	9.9	9.9
7～14歳	32	8.2	2.1	0.4	3.2	3.2	4.4	5.7	6.3	8.4	9.5	10.7	12.8	13.1	13.1
15～19歳	11	7.1	1.9	0.5	3.4	3.4	3.4	3.5	6.8	7.3	8.3	9.4	9.6	9.6	9.6
20～29歳	18	6.6	2.1	0.4	1.7	1.7	1.7	3.2	5.4	6.8	8.3	9.4	9.6	9.6	9.6
30～39歳	35	6.7	2.7	0.3	2.4	2.4	2.7	3.8	4.5	6.4	9.5	10.4	12.1	13.2	13.2
40～49歳	42	6.5	1.7	0.2	2.9	2.9	3.4	4.5	5.2	6.4	7.9	8.8	9.3	9.8	9.8
50～59歳	53	7	2	0.3	2.5	2.5	4.2	4.9	5.5	6.6	8.5	9.7	11	12	12
60～69歳	61	7.1	2.1	0.3	2.9	2.9	3.6	4.2	6	7.3	8.3	9.6	11.5	13.2	13.2
70歳以上	110	6.8	2	0.2	1.8	1.9	3.5	4.4	5.5	6.9	8.1	9.2	10.1	13.6	13.9
(再掲)20歳以上	319	6.8	2.1	0.1	1.7	2.4	3.5	4.3	5.4	6.8	8.2	9.4	10.2	13	13.9
(再掲)65～74歳	54	7.2	1.9	0.2	3.5	3.5	4	4.9	6.1	7.2	8.6	9.7	11.1	13.2	13.2
(再掲)75歳以上	89	6.7	2	0.2	1.8	1.8	3.5	4.3	5.3	6.8	8.1	9.2	10.1	13.9	13.9
総数	692	7.7	2.7	0.1	1.3	2.6	4	4.6	5.8	7.4	9.2	11	12.7	16.4	20
1～6歳	32	5.2	1.8	0.3	1.3	1.3	2.2	3.1	4.3	5	6	7.6	9.8	9.9	9.9
7～14歳	61	8.5	2.3	0.3	3.2	3.2	5.1	5.5	6.5	8.5	9.9	12.1	12.6	13.1	13.1
15～19歳	20	9.3	3.4	0.6	3.4	3.4	3.4	4.3	7.2	9.1	10.5	14.3	17.8	18	18
20～29歳	41	7.7	2.3	0.3	1.7	1.7	3.5	5.3	6.2	7.3	9.2	10.7	12.8	13.7	13.7
30～39歳	67	8	3.6	0.3	2.4	2.4	3.2	4.1	5.3	7	10.3	12.7	13.5	20	20
40～49歳	86	7.9	2.9	0.3	2.9	2.9	4.1	4.7	5.6	7.6	9.3	11.5	14.6	17.2	17.2
50～59歳	94	7.9	2.7	0.3	2.5	2.5	4.4	4.9	5.8	7.4	9.6	11.9	13.5	16.3	16.3
60～69歳	115	7.9	2.6	0.2	2.9	2.9	4	4.6	6.3	7.8	9.3	11.8	12.7	14.2	14.3
70歳以上	176	7.2	2.2	0.1	1.8	2.4	3.6	4.6	5.8	7	8.2	9.7	10.9	15.7	17.5
(再掲)20歳以上	579	7.7	2.7	0.1	1.7	2.8	4	4.6	5.9	7.4	9.1	11.1	12.7	16.5	20
(再掲)65～74歳	106	7.9	2.4	0.2	3.5	3.5	4.7	5	6.2	7.7	9	10.8	12.7	17.3	17.5
(再掲)75歳以上	133	7	2.1	0.2	1.8	2	3.6	4.5	5.6	6.9	8.1	9.5	10.9	14.7	15.1

【摂取量一銅(mg)】

性年齢	人数	平均値	標準偏差	標準誤差	最小値	P1	P5	P10	P25	中央値	P75	P90	P95	P99	最大値
総数	314	1.24	0.69	0.04	0.16	0.39	0.58	0.71	0.91	1.16	1.47	1.81	1.99	2.92	10.76
1～6歳	16	0.65	0.25	0.05	0.16	0.16	0.16	0.3	0.53	0.63	0.79	0.99	1.3	1.3	1.3
7～14歳	29	1.02	0.3	0.06	0.49	0.49	0.53	0.61	0.84	0.99	1.17	1.38	1.75	1.86	1.86
15～19歳	9	1.47	0.36	0.12	0.97	0.97	0.97	0.97	1.31	1.37	1.68	2.21	2.21	2.21	2.21
20～29歳	23	1.16	0.29	0.06	0.71	0.71	0.72	0.78	0.96	1.17	1.31	1.49	1.87	1.97	1.97
30～39歳	32	1.62	1.77	0.33	0.38	0.38	0.48	0.67	0.81	1.28	1.76	2.19	5.86	10.76	10.76
40～49歳	44	1.23	0.48	0.07	0.48	0.48	0.62	0.72	0.92	1.16	1.37	1.94	2.23	3.02	3.02
50～59歳	41	1.28	0.38	0.05	0.54	0.54	0.59	0.77	0.95	1.36	1.56	1.73	1.91	2.17	2.17
60～69歳	54	1.31	0.42	0.05	0.52	0.52	0.74	0.81	0.97	1.28	1.61	1.92	2.14	2.35	2.35
70歳以上	66	1.2	0.35	0.04	0.48	0.48	0.79	0.82	0.96	1.15	1.41	1.71	1.89	2.13	2.13
(再掲)20歳以上	260	1.29	0.72	0.05	0.38	0.48	0.69	0.78	0.96	1.2	1.51	1.83	2.05	3.1	10.76
(再掲)65～74歳	52	1.34	0.4	0.05	0.75	0.75	0.79	0.82	0.98	1.31	1.62	1.9	2.07	2.35	2.35
(再掲)75歳以上	44	1.15	0.33	0.05	0.48	0.48	0.62	0.8	0.91	1.11	1.3	1.67	1.81	2.13	2.13
総数	378	1	0.34	0.02	0.19	0.3	0.49	0.57	0.76	0.97	1.23	1.44	1.59	2	2.3
1～6歳	16	0.62	0.23	0.05	0.3	0.3	0.3	0.32	0.53	0.56	0.73	1.05	1.21	1.21	1.21
7～14歳	32	0.96	0.28	0.05	0.4	0.4	0.48	0.57	0.72	1	1.11	1.38	1.48	1.53	1.53
15～19歳	11	0.85	0.19	0.07	0.41	0.41	0.41	0.47	0.74	0.87	0.99	1.09	1.11	1.11	1.11
20～29歳	18	0.93	0.29	0.04	0.3	0.3	0.3	0.52	0.68	0.97	1.19	1.32	1.35	1.35	1.35
30～39歳	35	0.88	0.36	0.04	0.33	0.33	0.43	0.52	0.64	0.83	1.01	1.53	1.7	2	2
40～49歳	42	0.89	0.26	0.03	0.45	0.45	0.46	0.51	0.72	0.86	1.02	1.28	1.49	1.63	1.63
50～59歳	53	1.03	0.32	0.04	0.38	0.38	0.48	0.64	0.81	0.99	1.28	1.49	1.54	1.65	1.65
60～69歳	61	1.17	0.36	0.04	0.27	0.27	0.52	0.65	0.88	1.24	1.39	1.61	1.73	1.84	1.84
70歳以上	110	1.05	0.33	0.04	0.19	0.2	0.55	0.69	0.84	1.05	1.21	1.43	1.65	2.29	2.3
(再掲)20歳以上	319	1.02	0.34	0.02	0.19	0.31	0.5	0.6	0.79	1	1.24	1.49	1.61	2.01	2.3
(再掲)65～74歳	54	1.18	0.33	0.02	0.52	0.52	0.59	0.76	0.95	1.18	1.39	1.6	1.72	2.18	2.18
(再掲)75歳以上	89	1.02	0.33	0.04	0.19	0.19	0.49	0.69	0.8	1.03	1.19	1.37	1.66	2.3	2.3
総数	692	1.11	0.54	0.02	0.16	0.33	0.52	0.62	0.82	1.04	1.32	1.61	1.83	2.24	10.76
1～6歳	32	0.64	0.23	0.03	0.16	0.16	0.25	0.34	0.53	0.59	0.74	0.94	1.24	1.3	1.3
7～14歳	61	0.99	0.29	0.05	0.4	0.4	0.53	0.58	0.79	0.99	1.15	1.37	1.53	1.86	1.86
15～19歳	20	1.13	0.42	0.11	0.41	0.41	0.43	0.7	0.87	1.01	1.36	1.85	2.19	2.21	2.21
20～29歳	41	1.06	0.31	0.05	0.3	0.3	0.55	0.68	0.83	1.13	1.26	1.39	1.5	1.97	1.97
30～39歳	67	1.23	1.29	0.18	0.33	0.33	0.47	0.55	0.7	0.92	1.5	1.84	2.17	10.76	10.76
40～49歳	86	1.06	0.42	0.03	0.45	0.45	0.5	0.65	0.8	0.96	1.23	1.56	1.98	3.02	3.02
50～59歳	94	1.14	0.37	0.04	0.38	0.38	0.57	0.68	0.85	1.11	1.43	1.62	1.72	2.17	2.17
60～69歳	115	1.24	0.39	0.03	0.27	0.31	0.55	0.74	0.96	1.25	1.47	1.76	1.89	2.32	2.35
70歳以上	176	1.11	0.35	0.03	0.19	0.31	0.6	0.75	0.88	1.06	1.27	1.59	1.75	2.21	2.3
(再掲)20歳以上	579	1.14	0.56	0.03	0.19	0.37	0.55	0.69	0.85	1.09	1.36	1.64	1.84	2.25	10.76
(再掲)65～74歳	106	1.26	0.37	0.02	0.52	0.52	0.74	0.81	0.97	1.22	1.54	1.73	1.92	2.33	2.35
(再掲)75歳以上	133	1.06	0.34	0.04	0.19	0.24	0.54	0.7	0.86	1.05	1.23	1.47	1.71	2.24	2.3

【摂取量一たんばく質エネルギー比(%)】

性年齢	人数	平均値	標準偏差	標準誤差	最小値	P1	P5	P10	P25	中央値	P75	P90	P95	P99	最大値	
総数	314	14.3	3	0.1	5.9	7.2	9.7	10.7	12.3	12.3	14	16	17.9	19.5	23.6	29.5
1～6歳	16	14.1	3.1	0.8	7.2	7.2	7.2	9.3	12.3	12.3	13.9	16.2	18.9	19.2	19.2	19.2
7～14歳	29	14	1.8	0.3	9.9	9.9	10.5	11.6	12.7	12.7	14.1	15.1	16.5	17.2	17.8	17.8
15～19歳	9	12.6	1.5	0.6	10.7	10.7	10.7	10.7	11.2	12.7	14.2	14.7	14.7	14.7	14.7	14.7
20～29歳	23	14.2	3.2	0.6	9.5	9.5	9.6	10.1	12	13.5	17	18	22.6	23.8	23.8	23.8
30～39歳	32	14.1	4.1	0.6	5.9	5.9	6.9	9.8	12.3	13.4	15.5	18.2	24.1	29.5	29.5	29.5
40～49歳	44	13.7	2.5	0.3	6.9	6.9	9	10.3	12.2	13.6	15.1	16.6	18.7	19.9	19.9	19.9
50～59歳	41	13.9	2.7	0.4	8.6	8.6	8.8	10.2	12	13.9	15.8	17.7	19.1	20.9	20.9	20.9
60～69歳	54	14.5	3	0.4	9.5	9.5	10.7	10.9	12.1	14.4	16	19.4	20.6	23.7	23.7	23.7
70歳以上	66	15.1	3.1	0.4	8.8	8.8	9.7	11.4	12.7	15.2	17.2	19.5	20.2	23.3	23.3	23.3
(再掲)20歳以上	260	14.4	3.1	0.2	5.9	7.2	9.6	10.7	12.2	14.1	16.1	18.4	19.9	23.7	29.5	29.5
(再掲)65～74歳	52	15	2.8	0.3	9.2	9.2	10.6	11.3	13	14.9	16.8	18.9	20.3	21.2	21.2	21.2
(再掲)75歳以上	44	15.1	3.1	0.5	8.8	8.8	9.7	11.6	12.6	14.9	17.1	19.7	20.2	23.3	23.3	23.3
総数	378	15	3	0.2	6	7.3	10.2	11.3	13	14.9	16.9	18.5	20.1	23.6	25.2	25.2
1～6歳	16	14.5	2.6	0.8	10.9	10.9	10.9	11.1	12	14.6	16.6	18.4	19.2	19.2	19.2	19.2
7～14歳	32	15	2.2	0.4	10.1	10.1	10.9	11.9	13.7	14.8	16.3	18	19.4	20.2	20.2	20.2
15～19歳	11	15.9	3	0.6	9.9	9.9	9.9	10.5	14.6	15.9	18.7	19.9	20.1	20.1	20.1	20.1
20～29歳	18	14	2.8	0.6	9.2	9.2	9.2	10.1	11.6	13.7	16.4	17.8	18.5	18.5	18.5	18.5
30～39歳	35	14.1	3.2	0.5	7.2	7.2	8.3	10.2	12	14.1	15.8	17.8	21.5	23.2	23.2	23.2
40～49歳	42	14.6	3.4	0.6	9	9	9.5	10.3	12.3	14.1	16.8	18.4	22.7	25.2	25.2	25.2
50～59歳	53	14.4	3	0.4	6.2	6.2	6.2	9.5	12.4	14.7	16.4	17.7	18.8	23.1	23.1	23.1
60～69歳	61	15.7	3.1	0.4	6	6	10.8	12.1	14.1	15.5	17.9	19.8	20.2	23.7	23.7	23.7
70歳以上	110	15.5	2.9	0.3	9.8	9.8	11.4	11.9	13.6	15.1	17.2	19.5	21	23.9	23.9	23.9
(再掲)20歳以上	319	15	3.1	0.2	6	7.2	10.2	11.2	12.9	14.9	16.9	18.5	20.3	23.7	25.2	25.2
(再掲)65～74歳	54	16.1	2.8	0.4	9.8	9.8	11.6	12.1	14.3	16.2	17.6	19.6	21.4	23.7	23.7	23.7
(再掲)75歳以上	89	15.4	2.9	0.4	9.9	9.9	11.4	11.9	13.6	15.1	17.2	19.5	21	23.9	23.9	23.9
総数	692	14.7	3	0.2	5.9	7.3	10.2	11.1	12.6	14.5	16.5	18.4	19.9	23.6	29.5	29.5
1～6歳	32	14.3	2.8	0.7	7.2	7.2	9.1	11	12.1	14.1	16.2	18.6	19.2	19.2	19.2	19.2
7～14歳	61	14.5	2	0.3	9.9	9.9	11.2	11.7	13.4	14.5	15.9	16.9	18.3	20.2	20.2	20.2
15～19歳	20	14.4	2.9	0.3	9.9	9.9	10	10.7	12.4	14.6	16.5	19.4	20	20.1	20.1	20.1
20～29歳	41	14.1	3	0.3	9.2	9.2	9.5	10.3	12	13.6	16.5	17.9	18.4	23.8	23.8	23.8
30～39歳	67	14.1	3.7	0.4	5.9	5.9	7.9	10.2	12	13.8	15.7	17.8	21.1	29.5	29.5	29.5
40～49歳	86	14.1	3	0.3	6.9	6.9	9.6	10.3	12.3	13.7	16	17.9	19.6	25.2	25.2	25.2
50～59歳	94	14.2	2.9	0.3	6.2	6.2	6.2	9.5	12.3	14.1	16.1	17.7	18.7	23.1	23.1	23.1
60～69歳	115	15.2	3.1	0.3	6	6.2	10.7	11.4	12.9	15	17.2	19.5	20.3	23.7	23.7	23.7
70歳以上	176	15.3	2.9	0.3	8.8	9.1	11	11.8	13.4	15.1	17.2	19.4	20.8	23.7	23.9	23.9
(再掲)20歳以上	579	14.7	3.1	0.2	5.9	7.3	10.1	11.1	12.6	14.5	16.6	18.5	20.1	23.7	29.5	29.5
(再掲)65～74歳	106	15.5	2.8	0.3	9.2	9.2	11	11.6	13.5	15.4	17.4	19.3	20.4	23.6	23.7	23.7
(再掲)75歳以上	133	15.3	2.9	0.4	8.8	9.1	11.2	11.9	13.4	15	17.2	19.6	20.9	23.8	23.9	23.9



【摂取量一脂肪エネルギー比(%)】

性年齢	人数	平均値	標準偏差	標準誤差	最小値	P1	P5	P10	P25	中央値	P75	P90	P95	P99	最大値
総数	314	25.1	7.4	0.4	5.5	8.2	13.6	15.8	19.7	24.6	30.3	35	37.1	44.9	48.3
1～6歳	16	27.7	7.4	2.1	5.5	5.5	5.5	16.2	25.1	28.1	33.7	35.5	35.8	35.8	35.8
7～14歳	29	29.6	6.4	1.5	17.7	17.7	18	20.3	24.4	29.1	34.7	37.2	41.4	45.3	45.3
15～19歳	9	28.5	7.2	2.3	21.7	21.7	21.7	21.7	24.1	25.8	31.4	45.3	45.3	45.3	45.3
20～29歳	23	28	6.8	1.5	13.6	13.6	14.3	17.9	24.1	28.1	32.3	37.5	38.7	38.8	38.8
30～39歳	32	25.6	9.1	1.1	5.9	5.9	8.9	13.1	19.6	26	30.6	39.2	43.6	48.3	48.3
40～49歳	44	25.9	7.5	1.1	12.5	12.5	15.1	15.3	20	25.5	32.9	36	37.3	40.5	40.5
50～59歳	41	25.1	7.3	1.2	8.1	8.1	13.1	14.5	20.6	24.7	29.6	34	37	43	43
60～69歳	54	22.4	6.5	0.9	8.4	8.4	12.9	15.7	17.3	21.3	26.8	32.2	35.6	38.9	38.9
70歳以上	66	22.2	5.9	0.6	9.6	9.6	12.1	14.6	18.4	21.2	26.4	31.2	32.8	35.9	35.9
(再掲)20歳以上	260	24.3	7.3	0.5	5.9	8.3	13.1	15.6	19.2	23.9	29.2	34.6	36.8	41.8	48.3
(再掲)65～74歳	52	21.9	5.7	0.6	12.8	12.8	13.7	15.8	17.4	21	25.6	30.8	33.6	37.2	37.2
(再掲)75歳以上	44	22.1	6.2	1	9.6	9.6	11	14.2	17.9	20.6	27.4	31.6	32.9	34	34
総数	378	27.5	7.2	0.4	6	9.1	15.4	18.5	22.9	27.3	32.8	36.7	39.3	44.6	50.1
1～6歳	16	27.5	8.9	3.3	9.7	9.7	9.7	13.1	21.6	30.5	34.2	38.8	39.7	39.7	39.7
7～14歳	32	30.9	5.6	1.2	19.9	19.9	21.8	23.6	26.7	30.4	34.9	39.4	42	44.2	44.2
15～19歳	11	30.8	7.1	1.3	20	20	20	20.2	27.3	28.6	35.5	41.3	41.4	41.4	41.4
20～29歳	18	32.7	5	1.1	23.4	23.4	23.4	23.6	28.9	32.7	37.3	38.6	39	39	39
30～39歳	35	30.1	7.7	1.5	10.4	10.4	16.4	22.7	24.5	30.2	35.8	40.8	42.4	47.9	47.9
40～49歳	42	28.7	5.5	0.8	17.3	17.3	19.1	21.4	24.6	28.7	33.4	36.2	37.5	37.9	37.9
50～59歳	53	28	7.4	0.9	6	6	16.8	19.2	21.7	28.7	33.3	36.5	39.5	46.2	46.2
60～69歳	61	24.6	6	0.7	6.3	6.3	13.6	17.8	20.9	24.2	28.2	33	35.5	40.5	40.5
70歳以上	110	25.2	7.4	0.7	6.9	7.3	13	15.5	20.2	24.9	30.1	33.6	39.6	49.4	50.1
(再掲)20歳以上	319	27	7.2	0.4	6	7.6	15.3	18.2	22.3	26.5	32.3	36	38.6	45.6	50.1
(再掲)65～74歳	54	24.7	5.9	0.7	6.9	6.9	14	19	21.1	24.6	27.9	33.2	34.4	40.9	40.9
(再掲)75歳以上	89	25	7.5	0.8	10.4	10.4	13	15.5	19.6	24.5	29.9	32.9	39.9	50.1	50.1
総数	692	26.4	7.4	0.4	5.5	8.4	14.6	17	21	26.2	31.9	35.7	38.5	44.2	50.1
1～6歳	32	27.6	8	2.2	5.5	5.5	8.2	14.8	23.7	29	33.9	35.7	38.9	39.7	39.7
7～14歳	61	30.3	6	1.1	17.7	17.7	19.9	23.5	26.4	29.8	34.7	37.4	40.6	45.3	45.3
15～19歳	20	29.8	7	1.4	20	20	20	21.2	25	28	34.8	41.3	45.1	45.3	45.3
20～29歳	41	30.1	6.4	1.2	13.6	13.6	17.4	20.3	25.7	30.4	35.9	38.5	38.8	39	39
30～39歳	67	28	8.6	1.3	5.9	5.9	11.1	17.1	23	27.3	33.6	40.1	41	48.3	48.3
40～49歳	86	27.3	6.7	0.7	12.5	12.5	15.3	18.1	22.1	27.1	33.3	36.1	37.2	40.5	40.5
50～59歳	94	26.7	7.5	0.7	6	6	14	16.9	20.8	27.2	32.8	35.4	39	46.2	46.2
60～69歳	115	23.6	6.3	0.6	6.3	6.7	13.3	16	19.2	23.5	27.5	32.5	35.2	40.2	40.5
70歳以上	176	24.1	7	0.6	6.9	9	12.9	15.4	19.1	24	29.1	32.8	34.8	44.9	50.1
(再掲)20歳以上	579	25.8	7.4	0.4	5.9	8.4	14.1	16.6	20.3	25.4	30.9	35.5	38	43	50.1
(再掲)65～74歳	106	23.4	5.9	0.6	6.9	7.3	14.3	15.9	19.3	23.2	26.8	32	34.2	40.6	40.9
(再掲)75歳以上	133	24	7.2	0.8	9.6	9.9	12.7	15.4	18.7	24	29.5	32.6	35.1	47.8	50.1

【摂取量一炭水化物エネルギー比(%)】

性年齢	人数	平均値	標準偏差	標準誤差	最小値	P1	P5	P10	P25	中央値	P75	P90	P95	P99	最大値
総数	314	60.7	8.6	0.4	22.1	38.1	47.6	50.1	55.1	60.8	66.2	71.8	74.7	82.2	88.2
1～6歳	16	58.2	9.6	2.6	45.4	45.4	45.4	48.3	52.5	56.5	60.9	74.5	87.3	87.3	87.3
7～14歳	29	56.4	7.1	1.7	38.1	38.1	43.1	49	51.3	55.9	61.6	65.3	70.5	72.4	72.4
15～19歳	9	58.9	6.6	2	43.9	43.9	43.9	43.9	56	60.5	63.5	65.6	65.6	65.6	65.6
20～29歳	23	57.8	7.8	1.8	38.3	38.3	39.9	47.2	52	58.3	63.2	67.4	72.7	73.6	73.6
30～39歳	32	60.3	12.4	1.5	22.1	22.1	32.3	47.8	54.2	60	67.4	76	84.3	88.2	88.2
40～49歳	44	60.4	8.9	1.2	40.6	40.6	43.4	47.5	55.4	61.1	66.8	71.1	74.4	80.5	80.5
50～59歳	41	61	8.7	1.5	42.4	42.4	47.4	49.9	54.3	60.2	66.5	73.5	76	82.2	82.2
60～69歳	54	63	7	0.9	45.2	45.2	50.5	53.4	59.1	63.6	67.9	72.2	74.7	79.6	79.6
70歳以上	66	62.6	7.5	0.8	47.7	47.7	49	52.3	56.5	63.2	67.7	71.9	76.4	78.6	78.6
(再掲)20歳以上	260	61.4	8.6	0.5	22.1	38.1	47.8	50.6	56	61.5	66.8	72.2	75	82.2	88.2
(再掲)65～74歳	52	63.1	6.8	0.8	45.2	45.2	49.6	53.2	58.9	63.6	68.5	71	73.4	76.1	76.1
(再掲)75歳以上	44	62.8	7.8	1.3	48.5	48.5	48.9	51.2	56.6	63.6	67.9	73.9	76.8	78.6	78.6
総数	378	57.5	8.3	0.4	35.8	38.3	44.9	47.7	51.5	57.3	63.2	68.5	70.2	80.2	87.7
1～6歳	16	57.9	10.6	3.9	44.7	44.7	44.7	44.7	51.5	53.5	67.2	75.4	78.4	78.4	78.4
7～14歳	32	54.1	6.6	1.3	38.5	38.5	41.9	45.2	50.2	54.5	58.1	63.8	66	67	67
15～19歳	11	53.3	9.3	1.5	39.3	39.3	39.3	39.8	46	52.5	58.5	68.3	69	69	69
20～29歳	18	53.3	5.3	0.9	45.2	45.2	45.2	47.2	49.9	51.2	57.1	59.6	67.4	67.4	67.4
30～39歳	35	55.8	8.8	1.3	37.9	37.9	38.3	44.6	49.8	57	61.5	66.3	70.2	79.4	79.4
40～49歳	42	56.7	6.8	1	43.4	43.4	44.4	46.6	51.4	57.7	62	65.8	66.8	69.4	69.4
50～59歳	53	57.5	8.9	1.2	36.6	36.6	45.2	47.8	49.8	57.5	63.6	68.7	71.6	87.7	87.7
60～69歳	61	59.7	7.1	0.7	44.8	44.8	48.6	50.8	55.4	59.2	63.5	68.7	70.1	86.3	86.3
70歳以上	110	59.3	8.6	0.9	35.8	36.3	44.9	49.1	53.6	58.4	65.6	69.9	73.5	82.4	83.2
(再掲)20歳以上	319	58	8.2	0.4	35.8	38	45.2	48.2	52.1	58	63.4	68.8	70.1	82.5	87.7
(再掲)65～74歳	54	59.2	7.3	1.1	42.2	42.2	46.5	50.1	54.6	59	63.7	68.6	70.7	83.2	83.2
(再掲)75歳以上	89	59.6	8.5	1	35.8	35.8	45.1	49	53.4	59.2	65.9	69.9	73.5	76.1	76.1
総数	692	59	8.6	0.4	22.1	38.3	45.3	48.6	53.1	58.5	64.6	69.4	72.9	82.1	88.2
1～6歳	32	58.1	10	2.8	44.7	44.7	44.7	46.3	51.8	55.5	63	73.6	81.5	87.3	87.3
7～14歳	61	55.2	6.9	1.2	38.1	38.1	43.8	46.7	50.7	55.5	60.1	64.2	66.8	72.4	72.4
15～19歳	20	55.8	8.5	1.5	39.3	39.3	39.4	42	49.6	58.1	61.6	65.6	68.8	69	69
20～29歳	41	55.8	7.1	1.3	38.3	38.3	45.3	47.7	50.3	56	60.6	65.1	68.8	73.6	73.6
30～39歳	67	58	10.8	1.4	22.1	22.1	38.1	46	51.3	58.3	62.9	69.8	78.2	88.2	88.2
40～49歳	86	58.6	8.1	0.8	40.6	40.6	44.5	46.6	53.5	58.8	65.1	67.8	71.7	80.5	80.5
50～59歳	94	59.1	8.9	0.9	36.6	36.6	46	48.1	52.7	58.8	64.2	71.6	73.9	87.7	87.7
60～69歳	115	61.2	7.2	0.6	44.8	44.9	49.8	52.4	56.4	61.1	64.9	69.5	73.1	85.3	86.3
70歳以上	176	60.6	8.4	0.7	35.8	39.6	47.7	49.9	54.7	60.4	66.7	71.1	75.3	79.6	83.2
(再掲)20歳以上	579	59.5	8.5	0.4	22.1	38.2	46.3	48.7	54	59.4	65.2	69.5	73.6	82.1	88.2
(再掲)65～74歳	106	61.1	7.3	0.9	42.2	42.3	48.1	52.4	55.8	61.4	66.4	69.8	72.5	82.7	83.2
(再掲)75歳以上	133	60.6	8.4	1	35.8	37.4	48.1	49.5	54.2	60.4	67	71.5	75.4	78	78.6

【摂取量一穀類エネルギー比(%)】

性年齢	人数	平均値	標準偏差	標準誤差	最小値	P1	P5	P10	P25	中央値	P75	P90	P95	P99	最大値
総数	314	43	12.2	0.6	2.9	17.9	25.2	28.4	35	41.7	50.4	59.8	64.9	75.2	82.2
1～6歳	16	34.8	8.9	2.5	24.3	24.3	24.3	25	26.3	32.1	42	48.3	53.9	53.9	53.9
7～14歳	29	40	10	2.2	26	26	27.5	29.3	33	39.4	44.5	53.5	65.5	71.5	71.5
15～19歳	9	49.8	10.4	3	31.9	31.9	31.9	31.9	41.6	51	57.7	66	66	66	66
20～29歳	23	46.2	13.3	2.2	17.8	17.8	20.3	30.7	37.7	42.6	54.5	65.5	73.8	75.3	75.3
30～39歳	32	45.5	15.4	2.4	2.9	2.9	13.3	27.7	37.6	43.7	54.6	64.2	76.8	82.2	82.2
40～49歳	44	44.1	11.3	1.3	23.2	23.2	27.4	28.6	36.1	43.7	51.8	59.9	66.3	69.7	69.7
50～59歳	41	43.7	11.1	1.5	18.5	18.5	25.6	31	36.5	43.2	51	62.7	64.9	66.3	66.3
60～69歳	54	42.6	12.7	1.7	18.7	18.7	22.2	26.2	34.1	39.4	50.5	60.2	64.4	74.5	74.5
70歳以上	66	42.1	11.7	1.4	17.5	17.5	22.6	27.1	34.5	40.9	48.5	58.8	64.5	79	79
(再掲)20歳以上	260	43.6	12.4	0.7	2.9	2.9	24.4	28.6	35.8	42.5	51.1	60.3	65.1	76.8	82.2
(再掲)65～74歳	52	41	12.4	1.8	17.5	17.5	19.4	23.9	32.9	39.6	48.4	59.8	61.3	73.9	73.9
(再掲)75歳以上	44	43.8	12.1	1.7	21.6	21.6	24.9	28.3	37	42.8	49.4	60.9	69.2	79	79
総数	378	39	12.5	0.8	0	0	18.8	24.6	30.4	37.5	46.6	55.5	59.5	74.2	82.2
1～6歳	16	41.8	14.1	4.6	24.6	24.6	24.6	25.8	31.7	41.1	46.4	64.7	82.2	82.2	82.2
7～14歳	32	39.8	8.5	1.3	25.5	25.5	26.4	28.5	35.7	39.9	42.6	56.4	58.4	58.9	58.9
15～19歳	11	41.2	10.4	1.4	20.4	20.4	20.4	23.1	35.2	39.7	52.5	56	56.7	56.7	56.7
20～29歳	18	35.2	13.7	2.9	10.3	10.3	10.3	11.9	25.7	36.6	47.7	52	53.1	53.1	53.1
30～39歳	35	40.7	14.5	2.3	15.6	15.6	18.9	22.3	31.4	36	51	61	74.9	76.6	76.6
40～49歳	42	38.8	14.9	3.2	0	0	16.3	17.5	30.7	39.1	49.1	55.1	68.4	71.9	71.9
50～59歳	53	39	11.7	0.9	13.3	13.3	18.1	26.2	31.4	36.8	46.1	57	60.5	71.4	71.4
60～69歳	61	37.6	11.4	1.4	12.9	12.9	20.8	23	29	37.2	42.3	55.1	59.8	67	67
70歳以上	110	39.1	12.6	1.1	12	12	18.3	24	29.8	37.8	47.2	57.2	61.8	73.6	74.1
(再掲)20歳以上	319	38.7	12.8	1	0	0	17.9	23.3	29.9	37.2	47	55.5	60.1	73.7	76.6
(再掲)65～74歳	54	39.4	11.9	1.3	17.8	17.8	22.3	24.2	30.2	39.9	47.5	58.2	60.5	67	67
(再掲)75歳以上	89	39.8	12.9	1.1	12	12	18.1	23.9	29.8	40	48.5	57.4	62.8	74.1	74.1
総数	692	40.8	12.5	0.6	0	0	21.9	26	32.1	39.8	48.8	57.7	62.7	74.5	82.2
1～6歳	32	38.3	12.1	2.9	24.3	24.3	24.5	25.3	28.9	36.5	44.4	53.5	65.9	82.2	82.2
7～14歳	61	39.9	9.2	1.5	25.5	25.5	27	29.1	33.8	39.6	43.2	53.4	58.8	71.5	71.5
15～19歳	20	45.1	11	1.8	20.4	20.4	21	32.1	36.6	43.7	53	59.5	65.7	66	66
20～29歳	41	41.4	14.4	2.2	10.3	10.3	12.4	19.3	32.4	41.8	51.7	60.8	67.1	75.3	75.3
30～39歳	67	43	15	1.8	2.9	2.9	19.2	26.1	33.9	41.4	52.2	62.7	74.2	82.2	82.2
40～49歳	86	41.5	13.4	1.6	0	0	17.6	24.3	32.3	40.7	51	58.3	67.8	71.9	71.9
50～59歳	94	41	11.6	0.8	13.3	13.3	22.4	28.2	33.1	39.1	49.3	58.7	63.3	71.4	71.4
60～69歳	115	39.9	12.2	1.3	12.9	13.8	21.8	24.5	30.5	38.2	48.4	57.8	60.5	74.4	74.5
70歳以上	176	40.2	12.3	0.9	12	14.6	21.3	25.1	30.6	40	48.1	57.5	62	75.3	79
(再掲)20歳以上	579	40.9	12.8	0.7	0	0	20.6	25.7	31.7	39.8	49.1	58.3	63.3	74.5	82.2
(再掲)65～74歳	106	40.2	12.1	1.4	17.5	17.5	20.9	24.5	31.2	39.7	48	58.8	61	73.4	73.9
(再掲)75歳以上	133	41.1	12.7	1	12	13.1	21.3	25.2	31.1	41.1	48.8	58.2	64.2	77.4	79

【摂取量－動物性たんぱく質比(%)】

性年齢	人数	平均値	標準偏差	標準誤差	最小値	P1	P5	P10	P25	中央値	P75	P90	P95	P99	最大値
総数	314	52.7	13.8	0.7	0	13.4	26.1	35.7	44.6	54.6	62	69	71.9	77.2	85.6
1～6歳	16	58.6	12.9	2.5	15.3	15.3	15.3	40.3	57.3	60.1	64.1	72.1	72.5	72.5	72.5
7～14歳	29	58.1	8.6	1.9	36.8	36.8	38.9	44.5	51.5	59.9	62.7	70.1	71.7	71.9	71.9
15～19歳	9	56.6	4.6	1.6	49.5	49.5	49.5	49.5	53.8	56.5	58.6	66	66	66	66
20～29歳	23	53.2	16	2.9	23.1	23.1	23.5	27.4	39.3	54.8	68.6	71.3	75.9	77.1	77.1
30～39歳	32	50	20.6	2.8	0	0	3.8	15.3	39	52.3	65.3	72.8	77.7	85.6	85.6
40～49歳	44	53.4	14.4	2	15.1	15.1	18.4	31.8	46.2	55	64.2	69.9	75.2	78	78
50～59歳	41	52.8	12.9	1.5	14.3	14.3	27	36.2	45.7	54.7	62.5	67.9	70.2	77.3	77.3
60～69歳	54	52.1	11.4	2	28	28	32.3	39.1	42.7	51.9	61.4	69	72	74.8	74.8
70歳以上	66	49.2	13.2	1.4	13.2	13.2	25.3	28.3	40.4	50.7	57.4	66.2	71.1	77.1	77.1
(再掲)20歳以上	260	51.6	14.3	1	0	10.4	24.8	33.3	42.3	53	61.9	69	72.2	77.6	85.6
(再掲)65～74歳	52	48.7	12.9	2.2	13.2	13.2	24.4	28.4	40.1	49.9	56.8	66.3	69.6	71.4	71.4
(再掲)75歳以上	44	50	12.4	1.7	26.3	26.3	27.7	35.4	40.4	51.6	57.5	66	75.6	77.1	77.1
総数	378	53.1	13.8	0.8	4.7	15.6	27	33.3	44	55.5	63.8	69.1	71.8	77.8	81.5
1～6歳	16	54.1	18.6	7	14.3	14.3	14.3	20.2	44.6	58.3	68.2	73.4	73.9	73.9	73.9
7～14歳	32	62.7	8	1.3	43.6	43.6	45.8	50.8	57.5	62.1	69.9	73.1	74.1	75.3	75.3
15～19歳	11	62.2	11.6	3.1	34.9	34.9	34.9	38.4	57.3	64.4	68.1	78.5	80.4	80.4	80.4
20～29歳	18	51.2	12.1	2	28.1	28.1	28.1	29.8	43	50.1	59.2	69.9	70.4	70.4	70.4
30～39歳	35	51.6	17.3	3.1	15.4	15.4	15.6	22.6	40.2	54.5	67	69.8	74.5	81.5	81.5
40～49歳	42	52.6	15.6	2.8	4.7	4.7	24.6	30	41.4	56.2	64.7	69.4	75.7	78.3	78.3
50～59歳	53	52.8	13.7	1.6	26.3	26.3	29.9	32.6	41.8	53.7	63.7	70.3	72.4	77.7	77.7
60～69歳	61	50.1	12.8	2	17.8	17.8	26.8	31.3	41.9	50.1	59.3	66.5	68.1	74.9	74.9
70歳以上	110	52	12.3	1.1	17.5	17.5	26.8	33.9	45.3	53.4	60.4	67.7	68.9	76.6	76.7
(再掲)20歳以上	319	51.8	13.6	0.9	4.7	16	27	32.6	42.6	53.5	62.3	68.5	70.4	77.5	81.5
(再掲)65～74歳	54	51.3	13.4	1.5	17.5	17.5	18.4	33.7	43.2	53.1	62.2	66.8	69.7	74.7	74.7
(再掲)75歳以上	89	51.9	11.8	1.5	22	22	27.9	33.9	45.8	53.2	60.1	67.8	68.7	76.7	76.7
総数	692	52.9	13.8	0.6	14.4	14.4	26.6	34.4	44.1	54.9	62.9	69.1	71.9	77.3	85.6
1～6歳	32	56.4	15.9	3.6	14.3	14.3	15	23.7	55.2	59.1	66	72.3	73.5	73.9	73.9
7～14歳	61	60.5	8.5	0.9	36.8	36.8	43.7	47.4	57	60.8	66.9	71.5	73.2	75.3	75.3
15～19歳	20	59.7	9.4	2.2	34.9	34.9	35.7	49.7	55.7	58.6	65.9	70.6	79.9	80.4	80.4
20～29歳	41	52.3	14.3	1.3	23.1	23.1	25.1	30.2	40.5	53.3	64.5	70.3	71.3	77.1	77.1
30～39歳	67	50.9	18.8	2.8	0	0	14.8	19.9	39	53.4	65.4	71	73.3	85.6	85.6
40～49歳	86	53	14.9	2.2	4.7	4.7	24.6	32	44.7	55.5	64.3	69.4	75.1	78.3	78.3
50～59歳	94	52.8	13.3	1.3	14.3	14.3	30.1	33.5	43.4	54.2	62.8	69.4	71	77.7	77.7
60～69歳	115	51	12.2	1.6	17.8	18.5	29.1	36.7	42.3	50.6	59.4	66.8	70.9	74.9	74.9
70歳以上	176	50.9	12.7	1.1	13.2	16.5	26.5	33.4	42.7	52.5	59.5	67	68.9	76.8	77.1
(再掲)20歳以上	579	51.7	13.9	0.8	0	14.4	26.3	32.8	42.5	53.2	62.1	68.8	71.3	77.3	85.6
(再掲)65～74歳	106	50.1	13.2	1.5	13.2	13.5	24.1	30.1	41.6	51	59.9	66.5	69	74.5	74.7
(再掲)75歳以上	133	51.3	12	1.4	22	23.2	28.3	34.7	42.5	53.1	58.9	67.5	69.7	77	77.1

【総量：食品群1-98 (g)】

	性年齢	人数	平均	標準偏差	標準誤差	最小値	P1	P5	P10	P25	中央値	P75	P90	P95	P99	最大値	
男性	総数	314	2156.8	781.0	48.5	419.7	617.2	1001.0	1280.0	1579.1	2066.2	2644.1	3118.4	3600.9	4602.9	4783.3	
	1～6歳	16	1140.1	352.5	80.7	419.7	419.7	419.7	473.5	930.8	1216.3	1425.3	1566.9	1605.0	1605.0	1605.0	
	7～14歳	29	1908.3	501.6	76.2	1017.8	1017.8	1017.8	1254.3	1553.7	1849.1	2231.7	2643.7	2918.1	2989.1	2989.1	
	15～19歳	9	2447.4	504.8	161.5	1720.7	1720.7	1720.7	1720.7	2057.2	2406.4	2923.9	3197.7	3197.7	3197.7	3197.7	
	20～29歳	23	1979.2	530.4	119.3	953.0	953.0	953.0	1305.7	1511.7	2006.0	2370.4	2811.5	2941.7	2958.9	2958.9	
	30～39歳	32	2253.0	962.0	135.2	642.7	642.7	642.7	1111.1	1546.6	2156.3	2716.3	4002.5	4446.7	4783.3	4783.3	
	40～49歳	44	2447.6	893.6	115.9	938.6	938.6	938.6	1477.9	1724.1	2296.8	2957.6	3797.4	4338.6	4616.2	4616.2	
	50～59歳	41	2428.7	718.8	135.1	1322.5	1322.5	1322.5	1523.8	1838.2	2416.3	2900.1	3205.5	3804.9	4650.5	4650.5	
	60～69歳	54	2311.7	792.2	115.3	945.6	945.6	945.6	1257.3	1728.1	2305.5	2815.9	3249.1	3750.7	4527.0	4527.0	
	70歳以上	66	1998.4	644.8	52.5	612.8	612.8	612.8	1272.8	1453.4	1915.4	2416.3	3017.9	3152.8	3520.0	3520.0	
	(再掲)20歳以上	260	2237.0	784.1	56.4	612.8	612.8	612.8	1321.3	1622.4	2196.7	2720.2	3189.1	3759.0	4629.6	4783.3	
	(再掲)65～74歳	52	2348.5	717.3	78.5	988.0	988.0	988.0	1426.6	1823.5	2344.3	2851.5	3194.0	3536.3	4527.0	4527.0	
	(再掲)75歳以上	44	1802.3	556.2	80.8	612.8	612.8	612.8	1181.8	1388.5	1707.4	2275.9	2491.9	2895.7	2999.0	2999.0	
総数	378	1761.8	630.4	51.8	344.5	344.5	344.5	898.9	1045.2	1320.3	1710.1	2135.2	2541.7	2831.4	3725.1	5275.5	
女性	1～6歳	16	1169.3	345.2	60.9	706.1	706.1	706.1	748.0	942.0	1018.3	1448.4	1805.4	1861.6	1861.6	1861.6	
	7～14歳	32	1657.0	508.1	105.7	573.5	573.5	573.5	948.0	1285.5	1668.6	1979.6	2385.1	2542.8	2767.7	2767.7	
	15～19歳	11	1705.5	499.3	83.6	914.3	914.3	914.3	950.2	1256.9	1839.3	2221.9	2370.4	2402.8	2402.8	2402.8	
	20～29歳	18	1515.4	448.3	97.4	675.2	675.2	675.2	971.8	1158.3	1493.2	1873.9	2077.5	2403.8	2403.8	2403.8	
	30～39歳	35	1866.9	947.9	162.0	482.1	482.1	482.1	921.6	1216.4	1637.8	2209.7	3070.6	3998.5	5275.5	5275.5	
	40～49歳	42	1849.7	616.9	130.2	771.2	771.2	771.2	870.9	1480.1	1812.7	2228.2	2888.7	3169.3	3207.8	3207.8	
	50～59歳	53	1884.4	499.8	68.8	879.0	879.0	879.0	1080.0	1267.7	1493.3	1846.7	2220.2	2599.9	2819.6	3283.1	3283.1
	60～69歳	61	1926.7	600.4	82.5	449.9	449.9	449.9	922.7	1138.3	1452.5	1981.1	2379.9	2733.3	2801.8	2859.4	2859.4
	70歳以上	110	1706.8	626.1	74.8	344.5	344.5	344.5	884.4	1103.5	1294.2	1612.4	2011.1	2445.9	2745.7	4037.4	4054.7
	(再掲)20歳以上	319	1803.9	641.7	58.7	344.5	344.5	344.5	907.3	1081.2	1356.3	1736.9	2183.9	2617.0	2859.4	3853.9	5275.5
	(再掲)65～74歳	54	1920.6	566.1	50.8	663.0	663.0	663.0	1074.3	1260.4	1459.2	1915.7	2229.0	2673.5	2968.9	3513.3	3513.3
	(再掲)75歳以上	89	1628.3	622.0	79.8	344.5	344.5	344.5	716.2	1074.8	1238.2	1540.6	1930.9	2447.1	2636.6	4054.7	4054.7
	総数	692	1941.0	723.3	44.3	344.5	344.5	344.5	946.1	1098.6	1426.6	1845.2	2366.7	2853.6	3192.1	4310.0	5275.5
総数	1～6歳	32	1154.7	343.5	56.8	419.7	419.7	419.7	724.1	940.6	1128.3	1425.3	1588.7	1809.4	1861.6	1861.6	
	7～14歳	61	1776.5	516.5	79.7	573.5	573.5	573.5	917.2	1125.8	1764.5	2133.2	2440.5	2755.3	2989.1	2989.1	
	15～19歳	20	2039.4	618.0	117.4	914.3	914.3	914.3	923.2	1110.5	1709.8	2057.2	2405.5	3133.8	3197.1	3197.1	
	20～29歳	41	1775.6	542.6	108.0	675.2	675.2	675.2	958.2	1085.0	1328.9	1771.4	2089.3	2429.1	2857.3	2958.9	2958.9
	30～39歳	67	2051.3	967.1	138.3	482.1	482.1	482.1	707.5	1010.3	1417.5	1898.7	2549.8	3277.5	4201.9	5275.5	5275.5
	40～49歳	86	2155.6	823.4	77.3	771.2	771.2	771.2	936.5	1233.2	1611.0	1965.0	2575.8	3347.6	3802.6	4616.2	4616.2
	50～59歳	94	2121.8	660.0	74.4	879.0	879.0	879.0	1235.5	1364.0	1658.8	2027.2	2554.8	2965.7	3229.8	4650.5	4650.5
	60～69歳	115	2107.5	720.2	83.5	449.9	449.9	449.9	997.0	1182.9	1489.6	2093.7	2711.6	2871.5	3237.3	4491.2	4527.0
	70歳以上	176	1816.1	647.1	53.2	344.5	344.5	344.5	952.9	1127.8	1352.5	1714.5	2212.3	2619.3	3068.5	3933.7	4054.7
	(再掲)20歳以上	579	1998.4	740.6	50.2	344.5	344.5	344.5	999.2	1154.3	1459.7	1907.6	2416.3	2902.0	3268.8	4420.1	5275.5
	(再掲)65～74歳	106	2130.5	676.6	55.5	663.0	663.0	663.0	1149.1	1284.7	1592.1	2084.3	2602.3	3071.1	3273.5	4459.7	4527.0
	(再掲)75歳以上	133	1685.9	604.5	76.2	344.5	344.5	344.5	905.0	1093.3	1293.2	1571.2	2026.8	2466.9	2648.7	4001.3	4054.7

【動物性食品：食品群48-76.79 (g)】

性別	性年齢	人数	平均	標準偏差	標準誤差	最小値	P1	P5	P10	P25	中央値	P75	P90	P95	P99	最大値	
男性	総数	314	340.0	179.8	7.6	0.0	33.8	77.2	110.1	207.6	321.8	448.8	581.7	693.2	860.7	876.4	
	1～6歳	16	352.9	145.3	27.8	90.3	90.3	90.3	193.7	264.0	328.7	439.4	580.3	741.0	741.0	741.0	
	7～14歳	29	548.0	152.5	26.9	306.8	316.2	306.8	353.6	421.0	517.0	672.3	748.3	870.5	876.4	876.4	
	15～19歳	9	399.0	200.7	68.3	193.0	193.0	193.0	193.0	251.8	329.4	491.3	851.8	851.8	851.8	851.8	
	20～29歳	23	299.8	134.6	20.1	87.0	88.0	87.0	104.3	184.7	297.3	401.6	536.0	559.5	562.5	562.5	
	30～39歳	32	332.3	217.9	21.6	0.0	0.0	0.0	43.6	185.6	309.9	462.6	669.5	772.3	852.0	852.0	852.0
	40～49歳	44	304.2	170.3	17.4	49.7	54.9	49.7	69.6	187.4	282.5	388.9	511.5	734.1	741.8	741.8	741.8
	50～59歳	41	326.3	143.0	18.0	73.6	80.4	73.6	156.5	218.2	329.7	419.1	500.8	628.1	672.0	672.0	672.0
	60～69歳	54	337.4	165.3	14.9	101.6	109.8	101.6	153.7	211.2	311.8	416.7	567.0	696.2	862.2	862.2	862.2
	70歳以上	66	289.8	170.2	11.4	32.5	68.2	32.5	91.6	165.5	248.4	422.6	547.7	590.3	800.2	800.2	800.2
	(再掲)20歳以上	260	314.0	168.6	7.1	0.0	25.7	0.0	101.6	194.4	288.8	411.6	546.1	653.7	820.4	820.4	820.4
	(再掲)65～74歳	52	330.5	192.3	22.8	32.5	74.8	32.5	106.8	173.9	291.8	456.5	597.3	721.0	862.2	862.2	862.2
	(再掲)75歳以上	44	271.4	151.4	17.5	65.0	77.9	65.0	93.5	156.8	235.0	402.8	522.8	567.6	590.4	590.4	590.4
総数	378	310.8	171.6	10.0	16.7	78.6	30.9	108.3	177.5	292.0	407.4	526.4	636.8	895.6	895.6	895.6	
女性	1～6歳	16	334.4	212.9	69.2	20.0	20.0	20.0	31.6	209.1	345.2	400.9	674.1	891.4	891.4	891.4	891.4
	7～14歳	32	533.3	191.9	31.9	155.5	155.5	155.5	337.5	413.0	481.5	626.4	884.3	970.7	990.5	990.5	990.5
	15～19歳	11	362.7	165.2	43.6	70.0	70.0	70.0	78.0	289.0	388.7	469.6	600.6	623.3	623.3	623.3	623.3
	20～29歳	18	242.5	109.9	19.0	62.4	62.4	62.4	122.8	147.4	230.9	308.8	394.0	510.0	510.0	510.0	510.0
	30～39歳	35	266.5	144.2	25.1	41.3	41.3	41.3	87.8	121.6	268.5	392.0	475.7	499.0	575.1	575.1	575.1
	40～49歳	42	266.2	146.1	18.8	16.7	16.7	16.7	103.2	162.0	244.8	347.1	491.4	565.1	687.8	687.8	687.8
	50～59歳	53	316.7	149.3	23.3	73.6	96.5	73.6	129.8	215.9	306.0	379.5	536.0	652.5	782.5	782.5	782.5
	60～69歳	61	281.6	155.6	14.2	36.9	36.9	36.9	106.3	159.1	256.5	344.1	495.1	631.9	765.0	765.0	765.0
	70歳以上	110	293.0	156.3	14.9	24.8	24.8	25.6	100.1	164.4	276.1	408.7	514.4	550.0	707.8	707.8	715.7
	(再掲)20歳以上	319	285.5	150.3	9.4	16.7	78.8	33.4	105.3	164.0	268.5	369.0	497.4	546.7	740.0	740.0	740.0
	(再掲)65～74歳	54	303.9	164.7	14.5	32.5	41.5	32.5	112.9	171.4	295.0	401.6	512.9	666.5	765.0	765.0	765.0
	(再掲)75歳以上	89	284.5	154.7	15.5	24.8	68.0	24.8	100.0	160.3	254.1	385.0	511.7	546.5	715.7	715.7	715.7
	総数	692	324.0	175.8	5.6	0.0	78.3	32.5	108.8	193.0	305.7	428.8	548.1	662.4	862.4	862.4	862.4
総数	1～6歳	32	343.7	179.5	38.1	20.0	20.0	30.8	104.4	241.6	339.1	400.9	561.7	793.6	891.4	891.4	891.4
	7～14歳	61	540.3	173.0	23.4	155.5	155.5	155.5	344.0	413.5	500.0	641.0	806.6	908.1	990.5	990.5	990.5
	15～19歳	20	379.1	177.9	42.3	70.0	72.0	70.0	118.3	268.9	375.8	467.8	613.0	840.4	851.8	851.8	851.8
	20～29歳	41	274.7	126.2	15.8	62.4	87.5	62.4	124.1	181.4	261.0	349.2	489.8	544.7	562.5	562.5	562.5
	30～39歳	67	297.9	184.7	14.8	0.0	41.3	0.0	62.0	161.2	281.4	420.3	511.2	669.0	852.0	852.0	852.0
	40～49歳	86	285.6	159.2	13.2	16.7	54.9	16.7	92.8	174.8	261.5	366.5	486.4	647.3	741.8	741.8	741.8
	50～59歳	94	320.9	145.9	15.4	73.6	98.4	73.6	147.3	216.3	315.4	382.5	526.5	638.8	782.5	782.5	782.5
	60～69歳	115	307.8	161.9	10.7	36.9	101.5	43.6	118.5	190.5	280.5	391.4	527.1	659.4	846.7	846.7	846.7
	70歳以上	176	291.8	161.2	11.6	24.8	65.2	30.7	97.3	164.9	262.4	414.1	523.4	569.7	735.2	735.2	735.2
	(再掲)20歳以上	579	298.3	159.3	6.7	0.0	76.0	32.5	102.2	178.1	278.3	389.0	511.7	573.5	752.9	752.9	752.9
	(再掲)65～74歳	106	316.9	178.4	15.1	32.5	70.4	32.5	113.1	173.3	293.4	436.1	570.2	670.1	857.9	857.9	857.9
	(再掲)75歳以上	133	280.1	153.2	13.3	24.8	73.9	32.5	98.8	160.3	250.5	385.0	511.1	547.7	691.2	691.2	691.2

【植物性食品：食品群1—47,77,78,80—98(g)】

	性年齢	人数	平均	標準偏差	標準誤差	最小値	P1	P5	P10	P25	中央値	P75	P90	P95	P99	最大値
	総数	314	1816.8	731.1	46.2	155.7	496.1	770.8	943.1	1271.9	1726.0	2298.2	2731.3	3186.2	4078.0	4152.5
	1～6歳	16	787.3	278.2	77.7	155.7	155.7	155.7	331.1	618.7	820.3	978.0	1190.3	1206.6	1206.6	1206.6
	7～14歳	29	1360.3	462.4	70.6	502.9	502.9	607.0	924.7	1030.3	1308.6	1640.4	2095.3	2379.7	2493.2	2493.2
	15～19歳	9	2048.4	404.2	131.9	1527.7	1527.7	1527.7	1527.7	1782.7	1943.7	2341.1	2868.3	2868.3	2868.3	2868.3
	20～29歳	23	1679.4	487.5	123.9	632.5	632.5	700.7	1030.9	1204.5	1654.7	2073.7	2322.2	2417.3	2440.4	2440.4
	30～39歳	32	1920.7	821.0	128.1	577.5	577.5	651.8	1007.7	1326.9	1918.3	2292.6	3333.9	3739.6	4117.7	4117.7
	40～49歳	44	2143.4	835.2	110.3	760.6	760.6	902.1	1194.3	1513.2	2039.3	2502.0	3640.3	3906.3	3923.9	3923.9
	50～59歳	41	2102.4	649.5	124.4	1056.3	1056.3	1227.1	1346.6	1538.0	2082.5	2559.5	2942.6	3200.6	4152.5	4152.5
	60～69歳	54	1974.3	733.1	103.4	708.5	708.5	824.9	1003.2	1481.6	1985.5	2422.7	2889.2	3301.5	4087.7	4087.7
	70歳以上	66	1708.6	594.5	57.7	494.9	494.9	867.4	932.8	1213.1	1678.3	2208.9	2496.5	2761.6	3058.0	3058.0
男性	(再掲)20歳以上	260	1923.0	715.1	56.4	494.9	494.9	898.4	1072.2	1376.9	1871.7	2364.4	2779.6	3252.6	4099.4	4152.5
	(再掲)65～74歳	52	2018.0	634.9	72.2	708.5	708.5	1062.7	1263.9	1552.0	2000.6	2464.2	2886.1	2962.1	4087.7	4087.7
	(再掲)75歳以上	44	1530.9	534.6	83.4	494.9	494.9	795.0	889.9	1087.1	1429.5	1935.2	2336.3	2497.9	2545.5	2545.5
	総数	378	1451.0	597.9	51.5	195.7	349.0	620.7	809.4	1029.9	1372.9	1821.1	2093.0	2585.4	3388.7	4861.5
	1～6歳	16	834.8	342.7	107.8	360.7	360.7	360.7	471.8	589.1	809.5	965.8	1364.0	1825.0	1825.0	1825.0
	7～14歳	32	1123.7	427.0	94.8	418.0	418.0	467.5	530.5	811.2	1083.9	1465.0	1794.5	1898.3	1976.7	1976.7
	15～19歳	11	1342.7	468.2	47.1	624.6	624.6	624.6	660.6	846.4	1428.6	1636.1	2057.3	2106.9	2106.9	2106.9
	20～29歳	18	1272.9	370.8	86.5	612.8	612.8	612.8	849.1	952.3	1237.3	1628.0	1776.3	1893.8	1893.8	1893.8
	30～39歳	35	1600.5	900.4	161.8	349.5	349.5	366.0	813.2	971.1	1382.0	1959.6	2777.1	3700.9	4861.5	4861.5
	40～49歳	42	1583.6	579.4	120.3	596.3	596.3	700.0	825.6	1220.3	1481.1	1946.7	2568.8	2838.5	3064.4	3064.4
	50～59歳	53	1567.7	480.3	57.1	662.3	662.3	835.4	978.6	1259.5	1519.5	1852.2	2052.6	2663.5	2929.1	2929.1
	60～69歳	61	1645.2	541.6	72.0	371.2	371.2	762.3	943.7	1187.0	1776.7	2036.3	2407.4	2583.7	2635.6	2635.6
	70歳以上	110	1413.7	582.9	72.4	195.7	210.6	668.1	854.4	1056.1	1284.6	1685.2	2084.9	2475.8	3770.3	3818.2
	(再掲)20歳以上	319	1518.5	599.0	57.3	195.7	347.7	751.0	877.3	1088.8	1423.4	1862.7	2170.7	2631.8	3405.2	4861.5
	(再掲)65～74歳	54	1616.7	533.5	43.8	626.1	626.1	835.6	1000.7	1193.1	1564.4	1988.7	2283.0	2644.1	3248.3	3248.3
	(再掲)75歳以上	89	1343.8	565.7	77.4	195.7	195.7	610.0	824.9	1030.1	1229.5	1635.3	2038.4	2266.8	3818.2	3818.2
	総数	692	1617.0	685.9	44.1	155.7	369.5	690.4	856.3	1111.0	1519.9	2022.4	2482.4	2841.2	3912.2	4861.5
	1～6歳	32	811.0	308.0	69.3	155.7	155.7	289.9	440.3	602.4	820.3	965.8	1178.2	1423.0	1825.0	1825.0
	7～14歳	61	1236.2	458.2	73.1	418.0	418.0	501.9	691.9	910.6	1170.1	1553.0	1854.8	2088.5	2493.2	2493.2
	15～19歳	20	1660.3	560.3	91.1	624.6	624.6	633.6	808.5	1393.3	1686.8	1967.4	2346.5	2842.3	2868.3	2868.3
	20～29歳	41	1500.9	480.5	104.3	612.8	612.8	656.8	919.4	1121.7	1510.1	1878.1	2175.6	2324.3	2440.4	2440.4
	30～39歳	67	1753.4	871.9	138.1	349.5	349.5	623.2	850.7	1122.9	1615.9	2203.2	2961.8	3485.9	4861.5	4861.5
	40～49歳	86	1870.0	770.7	71.3	596.3	596.3	784.3	943.8	1325.7	1686.7	2257.3	2918.7	3653.7	3923.9	3923.9
	50～59歳	94	1800.9	617.7	68.9	662.3	662.3	952.5	1083.5	1336.1	1705.6	2126.8	2683.1	2940.0	4152.5	4152.5
	60～69歳	115	1799.7	656.9	75.4	371.2	412.0	826.6	966.9	1294.7	1791.6	2170.3	2582.3	2888.5	4077.4	4087.7
	70歳以上	176	1524.3	602.8	55.8	195.7	299.7	773.7	898.0	1081.8	1356.1	1905.0	2364.7	2629.0	3483.0	3818.2
	(再掲)20歳以上	579	1700.1	683.5	50.5	195.7	371.0	815.4	945.4	1206.7	1597.0	2073.1	2545.5	2890.4	3943.8	4861.5
	(再掲)65～74歳	106	1813.6	616.5	51.4	626.1	631.9	958.2	1069.9	1337.6	1789.9	2154.4	2739.5	2895.3	4028.9	4087.7
	(再掲)75歳以上	133	1405.7	560.6	75.2	195.7	241.6	680.9	854.4	1042.9	1289.5	1728.0	2176.8	2377.7	3670.2	3818.2

【穀類:食品群1-12 (g)】

	性年齢	人数	平均	標準偏差	標準誤差	最小値	P1	P5	P10	P25	中央値	P75	P90	P95	P99	最大値
男性	総数	314	515.3	191.0	9.4	8.1	141.2	208.2	278.4	400.0	496.1	630.8	788.0	828.5	1034.3	1208.5
	1~6歳	16	252.6	101.3	25.5	137.0	137.0	137.0	157.3	173.3	230.5	285.8	433.3	511.3	511.3	511.3
	7~14歳	29	482.5	187.5	41.7	240.5	240.5	248.1	284.6	365.8	435.0	538.2	680.3	1005.8	1208.5	1208.5
	15~19歳	9	790.4	135.2	45.4	640.5	640.5	640.5	640.5	669.8	814.0	909.5	993.0	993.0	993.0	993.0
	20~29歳	23	549.8	224.8	31.1	90.0	112.2	112.2	263.1	410.8	525.0	700.0	803.0	1082.9	1152.4	1152.4
	30~39歳	32	580.7	210.8	25.3	8.1	132.8	132.8	342.4	461.9	551.4	727.4	895.8	933.0	952.0	952.0
	40~49歳	44	562.7	151.9	21.9	180.0	318.4	318.4	400.5	465.9	540.0	649.8	802.9	843.2	955.0	955.0
	50~59歳	41	556.5	162.9	24.8	165.3	231.4	231.4	371.0	470.6	527.3	674.3	758.5	814.9	1041.6	1041.6
	60~69歳	54	524.8	184.4	24.8	202.0	229.1	229.1	298.0	398.6	487.6	652.0	805.4	836.5	980.0	980.0
	70歳以上	66	447.2	142.9	18.6	187.0	221.2	221.2	258.3	343.8	430.0	520.4	634.9	790.5	828.0	828.0
	(再掲)20歳以上	260	525.6	178.9	9.8	8.1	135.9	230.0	306.8	418.3	504.9	632.3	793.2	825.2	1004.0	1152.4
	(再掲)65~74歳	52	483.9	161.4	18.4	211.0	228.8	228.8	256.3	394.9	458.0	555.5	795.5	813.2	825.4	825.4
	(再掲)75歳以上	44	444.4	152.3	24.6	187.0	217.7	217.7	254.5	326.3	426.2	500.0	648.4	805.9	828.0	828.0
	総数	378	361.7	126.6	8.4	0.0	68.1	154.3	204.4	275.0	356.0	450.0	531.1	580.3	666.9	706.0
女性	1~6歳	16	283.8	69.9	24.0	133.0	133.0	133.0	163.4	251.2	299.8	321.4	388.4	401.0	401.0	401.0
	7~14歳	32	422.5	112.3	17.0	230.2	245.0	245.0	271.7	357.5	399.9	514.5	565.2	675.8	705.0	705.0
	15~19歳	11	365.8	121.4	32.2	140.0	140.0	140.0	157.0	286.7	370.0	456.0	541.7	548.5	548.5	548.5
	20~29歳	18	344.1	165.1	35.7	27.6	27.6	27.6	44.2	229.7	389.4	459.8	523.0	640.0	640.0	640.0
	30~39歳	35	352.6	125.0	12.5	110.0	162.0	162.0	188.5	273.0	354.0	450.0	510.3	561.6	693.0	693.0
	40~49歳	42	346.5	138.8	30.9	0.0	0.0	0.0	181.7	252.6	315.0	460.5	554.0	585.3	608.8	608.8
	50~59歳	53	393.8	127.4	19.7	129.8	156.1	156.1	241.5	315.0	389.8	489.6	585.7	605.8	706.0	706.0
	60~69歳	61	360.5	119.5	20.1	128.6	150.2	150.2	229.6	283.6	350.0	448.0	530.6	598.0	611.6	611.6
	70歳以上	110	351.6	122.9	7.7	74.0	76.9	76.9	220.0	260.4	346.7	439.0	509.5	567.5	651.9	654.0
	(再掲)20歳以上	319	359.3	128.1	8.3	0.0	51.6	150.4	200.0	273.0	351.5	450.0	531.7	586.5	651.2	706.0
	(再掲)65~74歳	54	369.2	114.1	18.9	149.5	190.0	190.0	230.8	286.4	354.0	447.1	525.0	602.9	635.0	635.0
	(再掲)75歳以上	89	352.6	125.2	6.9	74.0	74.0	74.0	220.0	260.3	346.0	440.4	515.0	567.7	654.0	654.0
	総数	692	431.4	176.4	6.0	0.0	99.3	174.6	228.3	302.4	419.8	525.0	659.3	787.1	956.8	1208.5
	総数	1~6歳	32	268.2	87.1	19.0	133.0	135.6	135.6	167.8	195.0	269.4	319.1	394.8	439.6	511.3
7~14歳		61	451.0	154.4	21.4	230.2	253.3	253.3	285.6	363.0	432.0	524.0	637.2	702.5	1208.5	1208.5
15~19歳		20	556.8	249.9	40.4	140.0	144.3	144.3	231.2	350.5	531.5	782.2	973.1	992.8	993.0	993.0
20~29歳		41	459.5	223.7	37.7	27.6	27.6	27.6	153.2	351.7	432.6	600.3	757.4	804.5	1152.4	1152.4
30~39歳		67	461.5	205.2	14.4	8.1	8.1	8.1	200.0	308.0	450.0	562.8	772.6	894.4	952.0	952.0
40~49歳		86	457.2	181.1	16.4	0.0	0.0	0.0	221.5	308.9	463.3	566.0	665.0	805.0	955.0	955.0
50~59歳		94	464.7	164.6	21.3	129.8	171.7	171.7	261.1	344.0	463.9	559.3	704.9	737.5	1041.6	1041.6
60~69歳		115	437.6	173.5	15.0	128.6	129.7	129.7	231.1	300.0	420.0	531.7	696.0	802.6	962.4	980.0
70歳以上		176	387.4	138.4	9.3	74.0	94.0	94.0	222.3	284.1	393.7	470.0	561.6	634.2	814.1	828.0
(再掲)20歳以上		579	434.0	173.8	5.8	0.0	86.8	175.0	229.5	305.2	422.5	527.9	657.5	781.0	928.6	1152.4
(再掲)65~74歳		106	425.5	150.1	19.4	149.5	150.2	150.2	238.9	310.9	407.1	503.0	616.6	794.8	825.0	825.4
(再掲)75歳以上		133	383.0	141.0	10.2	74.0	82.8	82.8	221.2	274.8	390.0	465.0	561.2	634.9	821.9	828.0



【米・加工品：食品群1.2 (g)】

	性年齢	人数	平均	標準偏差	標準誤差	最小値	P1	P5	P10	P25	中央値	P75	P90	P95	P99	最大値
男性	総数	314	406.5	186.8	9.1	0.0	0.0	139.3	180.0	274.7	400.0	520.0	650.0	758.5	942.5	1162.0
	1～6歳	16	209.8	102.8	25.4	60.0	60.0	60.0	106.9	152.9	181.0	245.0	410.6	491.3	491.3	491.3
	7～14歳	29	375.6	206.1	48.7	90.0	105.5	170.0	281.4	320.2	320.2	436.5	551.0	980.0	1162.0	1162.0
	15～19歳	9	673.9	150.7	48.8	430.0	430.0	430.0	430.0	595.0	640.0	782.6	950.0	950.0	950.0	950.0
	20～29歳	23	406.9	139.5	27.7	0.0	0.0	40.0	219.4	340.0	430.0	470.0	580.0	640.0	650.0	650.0
	30～39歳	32	436.7	227.0	39.8	0.0	0.0	0.0	143.0	255.0	357.5	458.0	742.0	867.5	900.0	900.0
	40～49歳	44	443.2	160.1	17.1	70.0	135.0	175.0	175.0	357.5	445.0	557.5	635.0	715.0	800.0	800.0
	50～59歳	41	431.0	170.4	15.7	0.0	168.8	204.0	204.0	340.0	430.0	527.0	660.0	752.2	800.0	800.0
	60～69歳	54	423.2	200.3	16.8	100.0	157.5	194.8	194.8	270.6	395.0	542.5	734.0	817.1	980.0	980.0
	70歳以上	66	363.4	148.4	21.6	71.8	160.7	194.6	194.6	247.5	332.3	450.0	590.0	619.5	810.0	810.0
	(再掲)20歳以上	260	412.9	176.7	9.1	0.0	150.0	200.0	200.0	300.0	400.0	524.5	650.0	719.0	869.5	980.0
	(再掲)65～74歳	52	375.1	164.2	16.9	71.8	146.0	192.7	192.7	235.0	387.5	457.5	560.0	805.3	823.4	823.4
	(再掲)75歳以上	44	370.1	156.3	26.3	120.0	166.5	200.0	200.0	245.0	327.5	487.5	600.0	652.5	810.0	810.0
総数	378	273.8	124.5	9.6	0.0	84.8	111.8	111.8	180.0	273.0	360.0	440.0	480.1	600.0	600.0	
女性	1～6歳	16	202.1	82.6	26.8	100.0	100.0	100.0	100.0	130.0	180.0	248.0	330.0	376.0	376.0	376.0
	7～14歳	32	318.8	115.8	26.9	80.0	125.5	161.4	240.0	240.0	305.0	384.4	475.6	562.2	620.0	620.0
	15～19歳	11	315.0	132.3	36.7	85.0	85.0	96.0	240.0	240.0	344.0	445.0	491.6	502.0	502.0	502.0
	20～29歳	18	247.4	136.3	32.2	0.0	0.0	21.6	150.0	225.0	270.0	370.0	425.0	470.0	470.0	470.0
	30～39歳	35	222.0	119.1	12.4	0.0	0.0	63.4	150.0	208.0	208.0	300.0	398.0	460.0	500.0	500.0
	40～49歳	42	254.0	137.2	20.4	0.0	0.0	73.4	162.5	250.0	250.0	350.0	441.0	522.7	560.0	560.0
	50～59歳	53	283.7	105.6	10.1	100.0	120.0	150.0	150.0	186.9	282.6	360.0	418.0	456.0	550.0	550.0
	60～69歳	61	273.8	138.5	23.6	0.0	55.7	84.0	84.0	175.0	280.0	351.7	458.0	567.0	600.0	600.0
	70歳以上	110	290.5	118.2	10.9	50.0	103.3	130.5	130.5	208.8	281.0	388.5	449.0	507.0	600.0	600.0
	(再掲)20歳以上	319	271.4	125.2	9.9	0.0	75.0	110.0	110.0	180.0	270.0	360.0	430.0	480.0	600.0	600.0
	(再掲)65～74歳	54	285.7	122.5	19.3	0.0	100.0	125.0	125.0	205.0	280.0	342.5	448.5	577.5	600.0	600.0
	(再掲)75歳以上	89	297.2	124.9	10.7	50.0	103.0	130.0	130.0	207.6	297.0	395.0	450.0	545.0	600.0	600.0
	総数	692	334.0	169.2	6.7	0.0	100.0	143.0	143.0	208.5	300.0	430.0	553.8	643.5	823.9	1162.0
総数	1～6歳	32	205.9	91.8	22.4	60.0	86.0	103.6	103.6	152.5	181.0	248.0	356.3	416.3	491.3	491.3
	7～14歳	61	345.8	166.0	33.9	80.0	123.9	170.2	257.5	310.0	420.0	632.5	820.5	944.0	950.0	950.0
	15～19歳	20	476.5	228.7	50.4	85.0	87.8	150.0	150.0	284.8	447.5	632.5	820.5	944.0	950.0	950.0
	20～29歳	41	336.9	158.2	31.6	0.0	2.4	150.0	150.0	200.0	385.0	450.0	542.0	595.0	650.0	650.0
	30～39歳	67	324.5	207.8	15.7	0.0	0.0	84.4	84.4	180.0	280.0	460.0	610.0	736.0	900.0	900.0
	40～49歳	86	350.8	176.4	10.7	0.0	64.8	114.0	114.0	200.0	350.0	485.8	563.0	642.5	800.0	800.0
	50～59歳	94	348.0	155.3	10.5	0.0	142.5	156.3	156.3	230.0	350.0	435.0	550.0	660.0	800.0	800.0
	60～69歳	115	344.0	185.4	15.4	0.0	7.6	129.3	129.3	208.0	300.0	447.0	600.0	713.6	954.9	980.0
	70歳以上	176	317.9	134.7	13.4	50.0	66.8	118.2	118.2	223.1	300.0	400.0	500.0	590.0	694.5	810.0
	(再掲)20歳以上	579	334.9	166.0	6.5	0.0	100.0	150.0	150.0	210.0	305.1	440.0	555.0	630.0	811.0	980.0
	(再掲)65～74歳	106	329.5	150.6	17.3	0.0	5.0	169.7	169.7	223.0	300.0	402.5	526.0	596.5	822.8	823.4
	(再掲)75歳以上	133	321.3	139.8	14.3	50.0	66.2	116.4	116.4	221.4	300.0	408.7	536.5	600.0	759.0	810.0

【摂取量一米:食品群1 (g)】

性別	性年齢	人数	平均	標準偏差	標準誤差	最小値	P1	P5	P10	P25	中央値	P75	P90	P95	P99	最大値	
男性	総数	314	404.6	188.2	9.2	0.0	0.0	139.3	170.5	270.0	400.0	520.0	650.0	758.5	942.5	1162.0	
	1~6歳	16	209.8	102.8	25.4	60.0	60.0	60.0	106.9	152.9	181.0	245.0	410.6	491.3	491.3	491.3	
	7~14歳	29	375.2	205.8	48.7	90.0	105.5	170.0	281.4	320.2	320.2	436.5	541.0	980.0	1162.0	1162.0	
	15~19歳	9	673.9	150.7	48.8	430.0	430.0	430.0	430.0	595.0	640.0	782.6	950.0	950.0	950.0	950.0	
	20~29歳	23	406.9	139.5	27.7	0.0	0.0	40.0	219.4	340.0	430.0	470.0	580.0	640.0	650.0	650.0	
	30~39歳	32	436.7	227.0	39.8	0.0	0.0	0.0	143.0	255.0	458.0	576.3	742.0	867.5	900.0	900.0	900.0
	40~49歳	44	435.5	165.0	22.3	70.0	135.0	159.5	159.5	342.5	432.5	557.5	635.0	715.0	800.0	800.0	800.0
	50~59歳	41	431.0	170.4	15.7	0.0	166.8	204.0	204.0	340.0	430.0	527.0	660.0	752.2	800.0	800.0	800.0
	60~69歳	54	423.0	200.3	16.9	100.0	157.5	194.8	194.8	270.6	395.0	542.5	734.0	817.1	980.0	980.0	980.0
	70歳以上	66	359.5	153.6	20.9	0.0	147.2	174.6	174.6	240.0	332.3	450.0	590.0	619.5	810.0	810.0	810.0
	(再掲)20歳以上	260	410.5	178.6	9.6	0.0	150.0	191.0	191.0	290.0	400.0	524.5	650.0	719.0	869.5	980.0	980.0
	(再掲)65~74歳	52	370.1	170.5	17.8	0.0	136.7	168.9	168.9	226.3	387.5	457.5	560.0	605.3	823.4	823.4	823.4
	(再掲)75歳以上	44	370.1	156.3	26.3	120.0	166.5	200.0	200.0	245.0	327.5	487.5	600.0	652.5	810.0	810.0	810.0
	総数	378	272.1	124.2	9.8	0.0	84.8	111.8	111.8	180.0	270.0	360.0	440.0	478.1	600.0	600.0	620.0
女性	1~6歳	16	202.1	82.6	26.8	100.0	100.0	100.0	100.0	130.0	180.0	248.0	330.0	376.0	376.0	376.0	
	7~14歳	32	318.8	115.8	26.9	80.0	125.5	161.4	161.4	240.0	305.0	384.4	475.6	562.2	620.0	620.0	
	15~19歳	11	315.0	132.3	36.7	85.0	85.0	96.0	96.0	240.0	344.0	445.0	491.6	502.0	502.0	502.0	
	20~29歳	18	246.1	138.7	32.3	0.0	0.0	0.0	0.0	150.0	225.0	370.0	425.0	470.0	470.0	470.0	
	30~39歳	35	219.0	119.8	11.6	0.0	0.0	54.0	54.0	150.0	200.0	300.0	398.0	460.0	500.0	500.0	
	40~49歳	42	253.4	136.8	20.3	0.0	0.0	73.4	73.4	162.5	250.0	335.0	441.0	522.7	560.0	560.0	
	50~59歳	53	280.4	106.8	10.3	100.0	120.0	150.0	150.0	173.3	280.0	360.0	418.0	456.0	550.0	550.0	
	60~69歳	61	273.7	138.3	23.6	0.0	55.7	84.0	84.0	175.0	280.0	351.7	450.0	567.0	600.0	600.0	
	70歳以上	110	287.9	116.4	11.2	50.0	103.3	130.5	130.5	203.9	277.5	383.1	449.0	474.5	600.0	600.0	
	(再掲)20歳以上	319	269.5	124.8	10.1	0.0	75.0	110.0	110.0	180.0	270.0	360.0	430.0	470.0	600.0	600.0	
	(再掲)65~74歳	54	285.1	122.6	19.4	0.0	100.0	125.0	125.0	200.0	280.0	342.5	448.5	577.5	600.0	600.0	
	(再掲)75歳以上	89	294.3	122.8	10.9	50.0	103.0	130.0	130.0	207.6	282.9	395.0	450.0	510.0	600.0	600.0	
	総数	692	332.2	169.7	6.5	0.0	100.0	141.7	141.7	200.0	300.0	430.0	550.0	643.5	823.9	823.9	
	総数	1~6歳	32	205.9	91.8	22.4	60.0	60.0	86.0	103.6	152.5	181.0	248.0	356.3	416.3	491.3	491.3
7~14歳		61	345.6	165.8	33.8	80.0	123.9	170.2	170.2	257.5	310.0	420.0	487.6	612.1	1162.0	1162.0	
15~19歳		20	476.5	228.7	50.4	85.0	87.8	150.0	150.0	284.8	447.5	632.5	820.5	944.0	950.0	950.0	
20~29歳		41	336.3	159.4	31.6	0.0	0.0	150.0	150.0	200.0	385.0	450.0	542.0	595.0	650.0	650.0	
30~39歳		67	323.0	208.8	15.6	0.0	0.0	84.4	84.4	180.0	278.0	460.0	610.0	736.0	900.0	900.0	
40~49歳		86	346.6	176.6	11.4	0.0	64.8	114.0	114.0	200.0	345.0	474.6	563.0	642.5	800.0	800.0	
50~59歳		94	346.1	156.5	11.1	0.0	142.5	152.3	152.3	227.5	350.0	435.0	550.0	660.0	800.0	800.0	
60~69歳		115	343.8	185.3	15.4	0.0	7.6	129.3	129.3	208.0	300.0	447.0	600.0	713.6	954.9	980.0	
70歳以上		176	314.8	135.7	13.0	0.0	38.5	150.0	150.0	220.0	300.0	400.0	500.0	590.0	694.5	810.0	
(再掲)20歳以上		579	332.8	166.7	6.5	0.0	100.0	145.7	145.7	205.1	300.0	440.0	550.0	630.0	811.0	980.0	
(再掲)65~74歳		106	326.8	153.4	17.7	0.0	100.0	157.0	157.0	219.4	300.0	402.5	526.0	596.5	822.8	823.4	
(再掲)75歳以上		133	319.4	138.9	14.4	50.0	66.2	144.0	144.0	221.4	300.0	408.7	518.8	600.0	759.0	810.0	

【摂取量一米加工品：食品群2 (g)】

	性年齢	人数	平均	標準偏差	標準誤差	最小値	P1	P5	P10	P25	中央値	P75	P90	P95	P99	最大値	
男性	総数	314	2.0	21.4	1.1	0.0	0.0	0.0	0.0	0.0	0.0	0.0	0.0	0.0	65.8	338.0	
	1～6歳	16	0.0	0.0	0.0	0.0	0.0	0.0	0.0	0.0	0.0	0.0	0.0	0.0	0.0	0.0	
	7～14歳	29	0.3	1.9	0.3	0.0	0.0	0.0	0.0	0.0	0.0	0.0	0.0	5.0	10.0	10.0	
	15～19歳	9	0.0	0.0	0.0	0.0	0.0	0.0	0.0	0.0	0.0	0.0	0.0	0.0	0.0	0.0	
	20～29歳	23	0.0	0.0	0.0	0.0	0.0	0.0	0.0	0.0	0.0	0.0	0.0	0.0	0.0	0.0	
	30～39歳	32	0.0	0.0	0.0	0.0	0.0	0.0	0.0	0.0	0.0	0.0	0.0	0.0	0.0	0.0	
	40～49歳	44	7.7	51.0	7.3	0.0	0.0	0.0	0.0	0.0	0.0	0.0	0.0	0.0	338.0	338.0	
	50～59歳	41	0.0	0.0	0.0	0.0	0.0	0.0	0.0	0.0	0.0	0.0	0.0	0.0	0.0	0.0	
	60～69歳	54	0.2	1.4	0.2	0.0	0.0	0.0	0.0	0.0	0.0	0.0	0.0	0.0	0.0	10.0	10.0
	70歳以上	66	3.9	21.1	2.5	0.0	0.0	0.0	0.0	0.0	0.0	0.0	0.0	0.0	20.8	154.3	154.3
	(再掲)20歳以上	260	2.3	23.5	1.3	0.0	0.0	0.0	0.0	0.0	0.0	0.0	0.0	0.0	0.0	104.0	338.0
	(再掲)65～74歳	52	5.0	23.7	3.3	0.0	0.0	0.0	0.0	0.0	0.0	0.0	0.0	0.0	45.9	154.3	154.3
	(再掲)75歳以上	44	0.0	0.0	0.0	0.0	0.0	0.0	0.0	0.0	0.0	0.0	0.0	0.0	0.0	0.0	0.0
	総数	378	1.6	10.1	0.5	0.0	0.0	0.0	0.0	0.0	0.0	0.0	0.0	0.0	0.0	80.0	100.0
女性	1～6歳	16	0.0	0.0	0.0	0.0	0.0	0.0	0.0	0.0	0.0	0.0	0.0	0.0	0.0	0.0	
	7～14歳	32	0.0	0.0	0.0	0.0	0.0	0.0	0.0	0.0	0.0	0.0	0.0	0.0	0.0	0.0	
	15～19歳	11	0.0	0.0	0.0	0.0	0.0	0.0	0.0	0.0	0.0	0.0	0.0	0.0	0.0	0.0	
	20～29歳	18	1.3	5.7	1.3	0.0	0.0	0.0	0.0	0.0	0.0	0.0	2.4	24.0	24.0	24.0	
	30～39歳	35	3.0	14.0	2.3	0.0	0.0	0.0	0.0	0.0	0.0	0.0	0.0	34.8	80.0	80.0	
	40～49歳	42	0.6	3.7	0.5	0.0	0.0	0.0	0.0	0.0	0.0	0.0	0.0	0.0	24.0	24.0	
	50～59歳	53	3.3	14.4	1.9	0.0	0.0	0.0	0.0	0.0	0.0	0.0	0.0	32.5	90.0	90.0	
	60～69歳	61	0.2	1.3	0.1	0.0	0.0	0.0	0.0	0.0	0.0	0.0	0.0	0.0	10.0	10.0	
	70歳以上	110	2.6	13.2	1.1	0.0	0.0	0.0	0.0	0.0	0.0	0.0	0.0	14.8	97.8	100.0	
	(再掲)20歳以上	319	2.0	11.0	0.5	0.0	0.0	0.0	0.0	0.0	0.0	0.0	0.0	0.0	80.0	100.0	
	(再掲)65～74歳	54	0.6	3.4	0.5	0.0	0.0	0.0	0.0	0.0	0.0	0.0	0.0	1.8	24.0	24.0	
	(再掲)75歳以上	89	2.9	14.5	1.4	0.0	0.0	0.0	0.0	0.0	0.0	0.0	0.0	17.5	100.0	100.0	
	総数	692	1.8	16.2	0.6	0.0	0.0	0.0	0.0	0.0	0.0	0.0	0.0	0.0	72.4	338.0	
	総数	1～6歳	32	0.0	0.0	0.0	0.0	0.0	0.0	0.0	0.0	0.0	0.0	0.0	0.0	0.0	0.0
7～14歳		61	0.2	1.3	0.2	0.0	0.0	0.0	0.0	0.0	0.0	0.0	0.0	0.0	10.0	10.0	
15～19歳		20	0.0	0.0	0.0	0.0	0.0	0.0	0.0	0.0	0.0	0.0	0.0	0.0	0.0	0.0	
20～29歳		41	0.6	3.7	0.6	0.0	0.0	0.0	0.0	0.0	0.0	0.0	0.0	0.0	24.0	24.0	
30～39歳		67	1.5	10.1	1.3	0.0	0.0	0.0	0.0	0.0	0.0	0.0	0.0	0.0	80.0	80.0	
40～49歳		86	4.2	36.5	3.6	0.0	0.0	0.0	0.0	0.0	0.0	0.0	0.0	0.0	338.0	338.0	
50～59歳		94	1.9	10.9	1.1	0.0	0.0	0.0	0.0	0.0	0.0	0.0	0.0	2.5	90.0	90.0	
60～69歳		115	0.2	1.3	0.1	0.0	0.0	0.0	0.0	0.0	0.0	0.0	0.0	0.0	10.0	10.0	
70歳以上		176	3.1	16.6	1.2	0.0	0.0	0.0	0.0	0.0	0.0	0.0	0.0	9.7	112.5	154.3	
(再掲)20歳以上		579	2.1	17.7	0.7	0.0	0.0	0.0	0.0	0.0	0.0	0.0	0.0	0.0	80.0	338.0	
(再掲)65～74歳		106	2.7	16.9	1.7	0.0	0.0	0.0	0.0	0.0	0.0	0.0	0.0	4.7	148.6	154.3	
(再掲)75歳以上		133	1.9	11.9	0.9	0.0	0.0	0.0	0.0	0.0	0.0	0.0	0.0	0.0	93.2	100.0	

【小麦・加工品：食品群3-9 (g)】

性年齢	人数	平均	標準偏差	標準誤差	最小値	P1	P5	P10	P25	中央値	P75	P90	P95	P99	最大値
男性															
総数	314	97.8	117.4	7.3	0.0	0.0	0.0	0.0	4.6	57.8	165.3	250.5	310.8	489.5	772.8
1～6歳	16	42.9	54.9	12.1	0.0	0.0	0.0	0.0	1.2	21.0	57.8	156.9	173.2	173.2	173.2
7～14歳	29	103.7	91.3	17.7	0.0	0.0	0.0	0.0	38.3	75.0	181.5	245.0	315.4	345.8	345.8
15～19歳	9	116.5	126.7	37.9	0.0	0.0	0.0	0.0	23.0	77.0	200.3	389.0	389.0	389.0	389.0
20～29歳	23	105.9	157.2	32.8	0.0	0.0	0.0	0.0	2.6	57.3	150.0	258.5	614.1	702.4	702.4
30～39歳	32	120.5	158.2	33.1	0.0	0.0	0.0	0.0	8.4	67.5	204.8	293.8	482.7	772.8	772.8
40～49歳	44	119.5	112.4	19.3	0.0	0.0	1.0	13.5	82.0	82.0	228.0	252.9	365.1	405.0	405.0
50～59歳	41	114.5	137.6	21.9	0.0	0.0	0.0	4.0	66.1	66.1	185.0	328.2	469.5	491.0	491.0
60～69歳	54	98.6	110.7	19.1	0.0	0.0	0.0	2.4	45.0	45.0	200.0	287.1	304.3	400.0	400.0
70歳以上	66	66.4	84.7	9.0	0.0	0.0	0.0	0.0	0.0	29.6	120.5	200.9	247.6	364.0	364.0
(再掲)20歳以上	260	99.8	121.9	7.4	0.0	0.0	0.0	0.0	3.0	56.2	169.3	254.9	312.9	573.4	772.8
(再掲)65～74歳	52	101.2	117.1	12.5	0.0	0.0	0.0	1.1	39.2	39.2	200.0	285.4	323.3	400.0	400.0
(再掲)75歳以上	44	53.6	65.8	12.8	0.0	0.0	0.0	0.0	0.0	29.6	88.6	153.7	221.8	234.0	234.0
総数	378	80.3	89.9	4.8	0.0	0.0	0.0	0.0	5.0	50.0	139.8	227.6	250.3	370.8	490.0
女性															
1～6歳	16	81.7	56.1	16.8	5.0	5.0	5.0	5.7	27.0	80.6	133.7	161.9	161.9	161.9	161.9
7～14歳	32	100.7	91.3	32.8	0.0	0.0	0.0	8.7	15.6	61.0	170.6	263.5	274.6	285.0	285.0
15～19歳	11	49.2	50.0	12.9	0.0	0.0	0.0	0.0	0.0	46.5	69.5	138.0	140.0	140.0	140.0
20～29歳	18	96.7	127.7	29.1	0.0	0.0	0.0	0.0	9.8	46.5	158.8	293.8	490.0	490.0	490.0
30～39歳	35	129.5	116.6	16.2	0.0	0.0	0.0	5.6	28.8	90.0	220.0	305.4	390.1	418.7	418.7
40～49歳	42	79.6	88.9	15.4	0.0	0.0	0.0	0.0	2.9	50.1	132.8	235.0	246.2	281.0	281.0
50～59歳	53	104.3	98.6	14.6	0.0	0.0	0.0	0.0	7.4	90.0	160.0	274.0	319.2	367.6	367.6
60～69歳	61	70.9	86.6	13.7	0.0	0.0	0.0	0.0	0.0	33.3	146.3	225.6	233.6	256.0	256.0
70歳以上	110	52.8	65.4	6.5	0.0	0.0	0.0	0.0	1.3	26.0	66.2	151.8	215.4	279.5	285.0
(再掲)20歳以上	319	79.2	92.0	5.3	0.0	0.0	0.0	0.0	3.4	46.0	138.0	228.0	250.0	379.9	490.0
(再掲)65～74歳	54	70.3	84.2	11.5	0.0	0.0	0.0	0.0	0.0	42.7	105.3	229.0	241.2	285.0	285.0
(再掲)75歳以上	89	47.8	59.7	6.3	0.0	0.0	0.0	0.0	0.0	24.0	62.7	150.0	196.3	235.0	235.0
総数	692	88.2	103.6	5.3	0.0	0.0	0.0	0.0	5.0	53.3	145.0	230.7	285.0	406.0	772.8
男性															
1～6歳	32	62.3	58.1	13.7	0.0	0.0	0.0	0.0	7.4	47.3	117.0	158.3	165.9	173.2	173.2
7～14歳	61	102.1	90.6	24.1	0.0	0.0	0.0	5.2	27.3	65.0	178.2	257.9	283.4	345.8	345.8
15～19歳	20	79.5	96.2	16.7	0.0	0.0	0.0	0.0	5.0	54.0	118.9	221.3	380.9	389.0	389.0
20～29歳	41	101.9	143.3	20.8	0.0	0.0	0.0	0.0	4.3	47.0	150.0	259.6	468.2	702.4	702.4
30～39歳	67	125.2	137.1	17.1	0.0	0.0	0.0	0.0	16.0	80.5	209.0	280.4	371.4	772.8	772.8
40～49歳	86	100.0	103.0	13.9	0.0	0.0	0.0	0.0	5.4	68.5	184.2	244.8	271.8	405.0	405.0
50～59歳	94	108.7	116.7	15.0	0.0	0.0	0.0	0.0	5.3	83.5	160.0	295.2	354.0	491.0	491.0
60～69歳	115	83.9	99.2	14.8	0.0	0.0	0.0	0.0	0.0	41.0	167.2	231.6	286.1	386.1	400.0
70歳以上	176	57.9	73.3	6.7	0.0	0.0	0.0	0.0	0.0	26.2	83.4	165.7	228.0	303.2	364.0
(再掲)20歳以上	579	88.5	106.9	5.6	0.0	0.0	0.0	0.0	3.4	49.3	150.0	234.0	285.5	431.1	772.8
(再掲)65～74歳	106	85.5	102.4	11.7	0.0	0.0	0.0	0.0	0.6	42.7	143.0	242.4	285.3	397.5	400.0
(再掲)75歳以上	133	49.7	61.6	7.9	0.0	0.0	0.0	0.0	0.0	24.5	65.5	150.0	200.9	234.7	235.0

【摂取量—小麦粉類：食品群3 (g)】

	性年齢	人数	平均	標準偏差	標準誤差	最小値	P1	P5	P10	P25	中央値	P75	P90	P95	P99	最大値
男性	総数	314	3.7	9.2	0.9	0.0	0.0	0.0	0.0	0.0	0.0	3.7	10.4	16.2	58.6	76.4
	1～6歳	16	5.1	7.6	1.9	0.0	0.0	0.0	0.0	0.0	0.0	14.3	17.8	20.0	20.0	20.0
	7～14歳	29	3.5	6.0	1.2	0.0	0.0	0.0	0.0	0.0	0.0	4.2	12.8	20.8	24.0	24.0
	15～19歳	9	9.4	16.3	5.3	0.0	0.0	0.0	0.0	0.0	4.0	11.2	50.5	50.5	50.5	50.5
	20～29歳	23	7.6	16.3	3.7	0.0	0.0	0.0	0.0	0.0	1.3	9.1	21.7	66.3	76.4	76.4
	30～39歳	32	8.4	18.0	3.7	0.0	0.0	0.0	0.0	0.0	0.0	7.6	35.5	65.3	75.0	75.0
	40～49歳	44	2.7	4.4	0.7	0.0	0.0	0.0	0.0	0.0	0.0	3.7	9.6	15.0	16.0	16.0
	50～59歳	41	2.0	3.0	0.3	0.0	0.0	0.0	0.0	0.0	0.0	3.4	6.0	9.9	10.7	10.7
	60～69歳	54	3.1	7.5	0.9	0.0	0.0	0.0	0.0	0.0	0.0	3.6	7.8	14.8	50.0	50.0
	70歳以上	66	1.4	3.1	0.4	0.0	0.0	0.0	0.0	0.0	0.0	2.0	5.1	8.6	18.4	18.4
	(再掲)20歳以上	260	3.5	9.3	0.8	0.0	0.0	0.0	0.0	0.0	0.0	3.0	9.2	15.0	65.9	65.9
	(再掲)65～74歳	52	2.9	7.8	1.1	0.0	0.0	0.0	0.0	0.0	0.0	2.4	9.2	18.2	50.0	50.0
	(再掲)75歳以上	44	1.2	2.2	0.3	0.0	0.0	0.0	0.0	0.0	0.0	2.1	5.1	5.9	10.0	10.0
総数	378	2.9	7.7	0.4	0.0	0.0	0.0	0.0	0.0	0.0	0.0	2.5	10.0	15.0	32.1	85.0
女性	1～6歳	16	5.8	7.9	2.8	0.0	0.0	0.0	0.0	0.0	1.3	12.3	21.7	21.7	21.7	21.7
	7～14歳	32	2.9	4.3	1.0	0.0	0.0	0.0	0.0	0.0	1.6	3.6	10.0	13.4	18.2	18.2
	15～19歳	11	3.4	7.0	2.3	0.0	0.0	0.0	0.0	0.0	0.9	3.8	20.2	24.0	24.0	24.0
	20～29歳	18	6.9	19.9	4.4	0.0	0.0	0.0	0.0	0.0	1.1	4.1	23.1	85.0	85.0	85.0
	30～39歳	35	5.2	13.4	2.4	0.0	0.0	0.0	0.0	0.0	0.0	8.0	13.6	28.7	76.4	76.4
	40～49歳	42	2.0	4.6	0.6	0.0	0.0	0.0	0.0	0.0	0.0	2.0	10.0	10.7	23.7	23.7
	50～59歳	53	1.3	2.4	0.4	0.0	0.0	0.0	0.0	0.0	0.0	2.2	5.2	6.3	10.7	10.7
	60～69歳	61	3.0	5.7	0.6	0.0	0.0	0.0	0.0	0.0	0.0	3.1	14.1	17.9	25.0	25.0
	70歳以上	110	2.0	5.7	0.5	0.0	0.0	0.0	0.0	0.0	0.0	1.0	5.2	11.5	38.9	40.0
	(再掲)20歳以上	319	2.7	8.0	0.4	0.0	0.0	0.0	0.0	0.0	0.0	2.2	8.6	15.0	38.0	85.0
	(再掲)65～74歳	54	1.8	4.6	0.6	0.0	0.0	0.0	0.0	0.0	0.0	1.9	5.3	18.4	20.7	20.7
	(再掲)75歳以上	89	2.1	6.0	0.6	0.0	0.0	0.0	0.0	0.0	0.0	1.0	8.0	11.5	40.0	40.0
	総数	692	3.3	8.4	0.6	0.0	0.0	0.0	0.0	0.0	0.0	3.0	10.0	16.0	50.0	85.0
総数	1～6歳	32	5.4	7.6	1.8	0.0	0.0	0.0	0.0	0.0	0.0	12.3	19.1	21.7	21.7	21.7
	7～14歳	61	3.2	5.1	1.0	0.0	0.0	0.0	0.0	0.0	1.6	3.9	10.6	17.1	24.0	24.0
	15～19歳	20	6.1	12.1	2.8	0.0	0.0	0.0	0.0	0.0	1.6	4.8	23.3	49.2	50.5	50.5
	20～29歳	41	7.3	17.7	2.6	0.0	0.0	0.0	0.0	0.0	1.3	5.5	16.0	71.3	85.0	85.0
	30～39歳	67	6.8	15.7	2.5	0.0	0.0	0.0	0.0	0.0	0.0	8.0	16.1	53.3	76.4	76.4
	40～49歳	86	2.4	4.5	0.5	0.0	0.0	0.0	0.0	0.0	0.0	2.8	10.0	13.5	23.7	23.7
	50～59歳	94	1.6	2.7	0.3	0.0	0.0	0.0	0.0	0.0	0.0	2.9	5.8	7.6	10.7	10.7
	60～69歳	115	3.0	6.6	0.7	0.0	0.0	0.0	0.0	0.0	0.0	3.4	9.9	15.7	46.0	50.0
	70歳以上	176	1.8	4.9	0.4	0.0	0.0	0.0	0.0	0.0	0.0	1.0	5.1	10.0	32.3	40.0
	(再掲)20歳以上	579	3.0	8.6	0.5	0.0	0.0	0.0	0.0	0.0	0.0	2.7	9.0	15.0	52.0	85.0
	(再掲)65～74歳	106	2.4	6.4	0.7	0.0	0.0	0.0	0.0	0.0	0.0	2.1	6.2	18.2	47.9	50.0
	(再掲)75歳以上	133	1.8	5.1	0.4	0.0	0.0	0.0	0.0	0.0	0.0	1.0	5.2	9.0	36.6	40.0

【摂取量-パン類-食品群4 (g)】

	性年齢	人数	平均	標準偏差	標準誤差	最小値	P1	P5	P10	P25	中央値	P75	P90	P95	P99	最大値
男性	総数	314	18.0	37.7	3.2	0.0	0.0	0.0	0.0	0.0	0.0	0.0	60.0	115.0	178.5	185.0
	1～6歳	16	14.7	20.7	5.8	0.0	0.0	0.0	0.0	0.0	0.0	41.3	46.5	50.0	50.0	50.0
	7～14歳	29	19.5	25.9	7.2	0.0	0.0	0.0	0.0	0.0	0.0	50.0	60.0	60.0	60.0	60.0
	15～19歳	9	19.4	31.3	13.5	0.0	0.0	0.0	0.0	0.0	0.0	47.5	80.0	80.0	80.0	80.0
	20～29歳	23	20.0	38.8	10.4	0.0	0.0	0.0	0.0	0.0	0.0	30.0	105.0	119.0	120.0	120.0
	30～39歳	32	27.8	59.6	9.9	0.0	0.0	0.0	0.0	0.0	0.0	0.0	157.0	181.8	185.0	185.0
	40～49歳	44	13.0	34.4	4.6	0.0	0.0	0.0	0.0	0.0	0.0	0.0	60.0	120.0	140.0	140.0
	50～59歳	41	21.9	49.5	10.0	0.0	0.0	0.0	0.0	0.0	0.0	0.0	118.0	166.0	184.0	184.0
	60～69歳	54	15.0	33.6	3.2	0.0	0.0	0.0	0.0	0.0	0.0	0.0	90.0	100.5	120.0	120.0
	70歳以上	66	15.7	28.8	4.2	0.0	0.0	0.0	0.0	0.0	0.0	0.0	24.8	60.0	79.5	115.0
	(再掲)20歳以上	260	17.9	39.9	3.7	0.0	0.0	0.0	0.0	0.0	0.0	0.0	78.5	120.0	181.6	185.0
	(再掲)65～74歳	52	15.8	34.4	4.4	0.0	0.0	0.0	0.0	0.0	0.0	0.0	87.0	105.3	120.0	120.0
	(再掲)75歳以上	44	14.7	25.8	5.9	0.0	0.0	0.0	0.0	0.0	0.0	0.0	38.3	60.0	90.0	90.0
総数	378	18.4	33.6	3.2	0.0	0.0	0.0	0.0	0.0	0.0	0.0	37.0	60.0	90.0	152.1	174.0
女性	1～6歳	16	17.2	22.1	5.4	0.0	0.0	0.0	0.0	0.0	0.0	4.5	61.8	66.0	66.0	66.0
	7～14歳	32	24.9	33.1	8.8	0.0	0.0	0.0	0.0	0.0	0.0	59.3	70.5	90.5	110.0	110.0
	15～19歳	11	28.4	33.2	7.2	0.0	0.0	0.0	0.0	0.0	0.0	60.0	76.0	80.0	80.0	80.0
	20～29歳	18	21.4	35.0	9.2	0.0	0.0	0.0	0.0	0.0	0.0	45.3	75.0	120.0	120.0	120.0
	30～39歳	35	12.9	31.7	5.3	0.0	0.0	0.0	0.0	0.0	0.0	0.0	57.0	120.0	120.0	120.0
	40～49歳	42	13.9	32.3	4.3	0.0	0.0	0.0	0.0	0.0	0.0	0.0	60.0	60.0	174.0	174.0
	50～59歳	53	25.8	42.6	8.3	0.0	0.0	0.0	0.0	0.0	0.0	58.5	90.0	125.0	160.0	160.0
	60～69歳	61	9.1	21.0	4.0	0.0	0.0	0.0	0.0	0.0	0.0	0.0	49.0	60.0	90.0	90.0
	70歳以上	110	20.3	36.1	6.7	0.0	0.0	0.0	0.0	0.0	0.0	0.0	60.0	103.5	167.8	170.0
	(再掲)20歳以上	319	17.5	34.2	3.9	0.0	0.0	0.0	0.0	0.0	0.0	0.0	25.0	60.0	158.0	174.0
	(再掲)65～74歳	54	20.1	40.4	7.1	0.0	0.0	0.0	0.0	0.0	0.0	0.0	24.8	85.0	170.0	170.0
	(再掲)75歳以上	89	15.8	28.9	5.1	0.0	0.0	0.0	0.0	0.0	0.0	0.0	30.5	60.0	122.0	122.0
	総数	692	18.2	35.5	3.1	0.0	0.0	0.0	0.0	0.0	0.0	0.0	25.8	60.0	160.7	185.0
総数	1～6歳	32	15.9	21.1	4.9	0.0	0.0	0.0	0.0	0.0	0.0	30.0	48.5	62.1	66.0	66.0
	7～14歳	61	22.3	29.8	7.6	0.0	0.0	0.0	0.0	0.0	0.0	56.0	60.0	73.5	110.0	110.0
	15～19歳	20	24.4	31.8	9.0	0.0	0.0	0.0	0.0	0.0	0.0	59.3	78.0	80.0	80.0	80.0
	20～29歳	41	20.6	36.7	7.7	0.0	0.0	0.0	0.0	0.0	0.0	45.0	86.0	119.5	120.0	120.0
	30～39歳	67	20.0	47.4	5.3	0.0	0.0	0.0	0.0	0.0	0.0	0.0	120.0	156.0	185.0	185.0
	40～49歳	86	13.4	33.2	3.4	0.0	0.0	0.0	0.0	0.0	0.0	0.0	60.0	99.0	174.0	174.0
	50～59歳	94	24.1	45.5	6.6	0.0	0.0	0.0	0.0	0.0	0.0	45.0	100.0	126.3	184.0	184.0
	60～69歳	115	11.9	27.7	3.0	0.0	0.0	0.0	0.0	0.0	0.0	0.0	54.0	90.0	117.1	120.0
	70歳以上	176	18.5	33.6	5.7	0.0	0.0	0.0	0.0	0.0	0.0	45.0	60.0	90.0	154.6	170.0
	(再掲)20歳以上	579	17.7	36.8	3.6	0.0	0.0	0.0	0.0	0.0	0.0	0.0	60.0	115.0	170.0	185.0
	(再掲)65～74歳	106	18.0	37.5	4.6	0.0	0.0	0.0	0.0	0.0	0.0	0.0	83.0	109.8	168.6	170.0
	(再掲)75歳以上	133	15.4	27.8	5.1	0.0	0.0	0.0	0.0	0.0	0.0	30.5	60.0	60.0	121.3	122.0

【摂取量一菓子パン類:食品群5 (g)】

	性年齢	人数	平均	標準偏差	標準誤差	最小値	P1	P5	P10	P25	中央値	P75	P90	P95	P99	最大値
男性	総数	314	3.5	17.9	0.8	0.0	0.0	0.0	0.0	0.0	0.0	0.0	0.0	0.0	100.0	140.0
	1～6歳	16	0.0	0.0	0.0	0.0	0.0	0.0	0.0	0.0	0.0	0.0	0.0	0.0	0.0	0.0
	7～14歳	29	5.7	21.5	3.8	0.0	0.0	0.0	0.0	0.0	0.0	0.0	0.0	83.3	84.0	84.0
	15～19歳	9	0.0	0.0	0.0	0.0	0.0	0.0	0.0	0.0	0.0	0.0	0.0	0.0	0.0	0.0
	20～29歳	23	3.5	16.7	3.6	0.0	0.0	0.0	0.0	0.0	0.0	0.0	0.0	64.0	80.0	80.0
	30～39歳	32	4.8	19.2	3.2	0.0	0.0	0.0	0.0	0.0	0.0	0.0	0.0	75.3	85.0	85.0
	40～49歳	44	0.0	0.0	0.0	0.0	0.0	0.0	0.0	0.0	0.0	0.0	0.0	0.0	0.0	0.0
	50～59歳	41	0.0	0.0	0.0	0.0	0.0	0.0	0.0	0.0	0.0	0.0	0.0	0.0	0.0	0.0
	60～69歳	54	3.4	17.7	1.9	0.0	0.0	0.0	0.0	0.0	0.0	0.0	0.0	22.8	95.0	95.0
	70歳以上	66	7.5	28.0	2.1	0.0	0.0	0.0	0.0	0.0	0.0	0.0	0.0	100.0	140.0	140.0
	(再掲)20歳以上	260	3.5	18.3	0.9	0.0	0.0	0.0	0.0	0.0	0.0	0.0	0.0	0.0	105.9	140.0
	(再掲)65～74歳	52	2.7	19.4	2.5	0.0	0.0	0.0	0.0	0.0	0.0	0.0	0.0	0.0	140.0	140.0
	(再掲)75歳以上	44	8.1	27.3	3.4	0.0	0.0	0.0	0.0	0.0	0.0	0.0	21.0	100.0	115.0	115.0
女性	総数	378	5.3	20.0	1.1	0.0	0.0	0.0	0.0	0.0	0.0	0.0	0.0	50.0	107.1	169.0
	1～6歳	16	1.6	6.3	1.7	0.0	0.0	0.0	0.0	0.0	0.0	0.0	0.0	7.5	25.0	25.0
	7～14歳	32	5.8	17.5	3.9	0.0	0.0	0.0	0.0	0.0	0.0	0.0	0.0	36.0	59.1	76.0
	15～19歳	11	0.0	0.0	0.0	0.0	0.0	0.0	0.0	0.0	0.0	0.0	0.0	0.0	0.0	0.0
	20～29歳	18	2.8	11.8	2.7	0.0	0.0	0.0	0.0	0.0	0.0	0.0	0.0	5.0	50.0	50.0
	30～39歳	35	11.1	34.9	5.2	0.0	0.0	0.0	0.0	0.0	0.0	0.0	60.0	113.8	169.0	169.0
	40～49歳	42	7.9	23.4	3.5	0.0	0.0	0.0	0.0	0.0	0.0	0.0	35.5	88.3	105.0	105.0
	50～59歳	53	2.8	16.9	2.4	0.0	0.0	0.0	0.0	0.0	0.0	0.0	0.0	9.0	120.0	120.0
	60～69歳	61	4.7	17.0	2.0	0.0	0.0	0.0	0.0	0.0	0.0	0.0	0.0	49.2	100.0	100.0
	70歳以上	110	5.3	19.0	1.7	0.0	0.0	0.0	0.0	0.0	0.0	0.0	0.0	0.0	113.4	115.0
	(再掲)20歳以上	319	5.6	21.0	1.2	0.0	0.0	0.0	0.0	0.0	0.0	0.0	0.0	0.0	113.0	169.0
	(再掲)65～74歳	54	5.3	18.0	2.3	0.0	0.0	0.0	0.0	0.0	0.0	0.0	0.0	50.8	100.0	100.0
	(再掲)75歳以上	89	5.9	20.4	2.1	0.0	0.0	0.0	0.0	0.0	0.0	0.0	0.0	55.0	115.0	115.0
総数	総数	692	4.4	19.1	0.7	0.0	0.0	0.0	0.0	0.0	0.0	0.0	0.0	43.4	100.4	169.0
	1～6歳	32	0.8	4.4	0.8	0.0	0.0	0.0	0.0	0.0	0.0	0.0	0.0	8.8	25.0	25.0
	7～14歳	61	5.8	19.3	2.7	0.0	0.0	0.0	0.0	0.0	0.0	0.0	0.0	73.4	84.0	84.0
	15～19歳	20	0.0	0.0	0.0	0.0	0.0	0.0	0.0	0.0	0.0	0.0	0.0	0.0	0.0	0.0
	20～29歳	41	3.2	14.6	2.2	0.0	0.0	0.0	0.0	0.0	0.0	0.0	0.0	45.0	80.0	80.0
	30～39歳	67	8.1	28.5	3.5	0.0	0.0	0.0	0.0	0.0	0.0	0.0	12.0	79.0	169.0	169.0
	40～49歳	86	3.9	16.7	1.8	0.0	0.0	0.0	0.0	0.0	0.0	0.0	0.0	34.8	105.0	105.0
	50～59歳	94	1.6	12.7	1.4	0.0	0.0	0.0	0.0	0.0	0.0	0.0	0.0	0.0	120.0	120.0
	60～69歳	115	4.1	17.3	1.2	0.0	0.0	0.0	0.0	0.0	0.0	0.0	0.0	43.6	99.2	100.0
	70歳以上	176	6.1	22.7	1.6	0.0	0.0	0.0	0.0	0.0	0.0	0.0	0.0	51.5	120.8	140.0
	(再掲)20歳以上	579	4.7	19.8	0.8	0.0	0.0	0.0	0.0	0.0	0.0	0.0	0.0	46.0	107.0	169.0
	(再掲)65～74歳	106	4.0	18.6	1.5	0.0	0.0	0.0	0.0	0.0	0.0	0.0	0.0	41.0	137.2	140.0
	(再掲)75歳以上	133	6.7	22.9	2.3	0.0	0.0	0.0	0.0	0.0	0.0	0.0	0.0	61.5	115.0	115.0

【摂取量—うどん、中華めん類：食品群6(g)】

	性年齢	人数	平均	標準偏差	標準誤差	最小値	P1	P5	P10	P25	中央値	P75	P90	P95	P99	最大値
男性	総数	314	51.8	95.6	5.0	0.0	0.0	0.0	0.0	0.0	0.0	78.1	228.0	250.0	374.8	414.0
	1～6歳	16	19.8	42.5	8.9	0.0	0.0	0.0	0.0	0.0	0.0	0.0	108.0	108.0	108.0	108.0
	7～14歳	29	55.8	92.1	18.8	0.0	0.0	0.0	0.0	0.0	0.0	152.5	200.0	256.5	285.0	285.0
	15～19歳	9	64.3	137.0	39.6	0.0	0.0	0.0	0.0	0.0	0.0	95.0	389.0	389.0	389.0	389.0
	20～29歳	23	35.2	79.7	17.5	0.0	0.0	0.0	0.0	0.0	0.0	0.0	218.0	230.0	230.0	230.0
	30～39歳	32	42.8	91.0	12.6	0.0	0.0	0.0	0.0	0.0	0.0	0.0	228.0	252.1	256.0	256.0
	40～49歳	44	82.6	115.3	21.1	0.0	0.0	0.0	0.0	0.0	0.0	210.8	240.0	330.8	380.0	380.0
	50～59歳	41	55.2	105.6	20.2	0.0	0.0	0.0	0.0	0.0	0.0	75.0	228.0	282.3	414.0	414.0
	60～69歳	54	63.0	99.4	18.9	0.0	0.0	0.0	0.0	0.0	0.0	148.0	229.0	285.0	300.0	300.0
	70歳以上	66	34.6	79.6	8.9	0.0	0.0	0.0	0.0	0.0	0.0	0.0	200.0	242.3	304.0	304.0
	(再掲)20歳以上	260	52.9	96.8	7.1	0.0	0.0	0.0	0.0	0.0	0.0	84.4	228.0	250.0	358.7	414.0
	(再掲)65～74歳	52	66.8	107.2	13.0	0.0	0.0	0.0	0.0	0.0	0.0	177.0	250.0	300.0	304.0	304.0
	(再掲)75歳以上	44	24.1	60.4	10.7	0.0	0.0	0.0	0.0	0.0	0.0	0.0	125.0	206.8	228.0	228.0
総数	378	39.2	80.3	5.3	0.0	0.0	0.0	0.0	0.0	0.0	0.0	200.0	228.1	296.5	360.0	
女性	1～6歳	16	46.4	52.7	16.6	0.0	0.0	0.0	0.0	0.0	25.0	100.0	123.9	133.0	133.0	133.0
	7～14歳	32	55.8	93.7	34.8	0.0	0.0	0.0	0.0	0.0	0.0	150.0	197.0	274.6	285.0	285.0
	15～19歳	11	0.0	0.0	0.0	0.0	0.0	0.0	0.0	0.0	0.0	0.0	0.0	0.0	0.0	0.0
	20～29歳	18	20.0	59.1	12.0	0.0	0.0	0.0	0.0	0.0	0.0	0.0	156.0	210.0	210.0	210.0
	30～39歳	35	60.4	107.3	18.1	0.0	0.0	0.0	0.0	0.0	0.0	100.0	252.0	304.2	345.0	345.0
	40～49歳	42	37.9	77.6	13.4	0.0	0.0	0.0	0.0	0.0	0.0	0.0	213.6	228.0	230.0	230.0
	50～59歳	53	59.7	99.1	15.9	0.0	0.0	0.0	0.0	0.0	0.0	135.0	230.0	266.8	360.0	360.0
	60～69歳	61	48.2	82.3	13.7	0.0	0.0	0.0	0.0	0.0	0.0	102.3	200.0	226.8	230.0	230.0
	70歳以上	110	19.1	59.2	4.4	0.0	0.0	0.0	0.0	0.0	0.0	0.0	93.3	200.0	279.0	285.0
	(再掲)20歳以上	319	38.5	81.1	5.7	0.0	0.0	0.0	0.0	0.0	0.0	0.0	200.0	230.0	303.6	360.0
	(再掲)65～74歳	54	35.6	79.5	10.8	0.0	0.0	0.0	0.0	0.0	0.0	0.0	204.5	230.0	285.0	285.0
	(再掲)75歳以上	89	17.8	54.3	3.9	0.0	0.0	0.0	0.0	0.0	0.0	0.0	100.0	195.0	230.0	230.0
	総数	692	44.9	87.7	4.7	0.0	0.0	0.0	0.0	0.0	0.0	0.0	200.0	230.0	308.7	414.0
総数	1～6歳	32	33.1	49.0	11.1	0.0	0.0	0.0	0.0	0.0	0.0	90.0	116.4	124.6	133.0	133.0
	7～14歳	61	55.8	92.2	26.1	0.0	0.0	0.0	0.0	0.0	0.0	150.0	200.0	264.9	285.0	285.0
	15～19歳	20	29.0	94.8	14.3	0.0	0.0	0.0	0.0	0.0	0.0	0.0	171.0	379.1	389.0	389.0
	20～29歳	41	28.5	71.0	10.7	0.0	0.0	0.0	0.0	0.0	0.0	0.0	190.0	228.0	230.0	230.0
	30～39歳	67	52.0	99.5	11.6	0.0	0.0	0.0	0.0	0.0	0.0	0.0	228.4	273.4	345.0	345.0
	40～49歳	86	60.7	100.7	13.8	0.0	0.0	0.0	0.0	0.0	0.0	118.8	228.0	243.0	380.0	380.0
	50～59歳	94	57.8	101.4	16.4	0.0	0.0	0.0	0.0	0.0	0.0	127.5	229.0	264.8	414.0	414.0
	60～69歳	115	55.2	90.6	15.0	0.0	0.0	0.0	0.0	0.0	0.0	104.5	211.8	230.0	300.0	300.0
	70歳以上	176	24.9	67.8	5.7	0.0	0.0	0.0	0.0	0.0	0.0	0.0	136.0	211.9	289.4	304.0
	(再掲)20歳以上	579	45.0	88.7	5.9	0.0	0.0	0.0	0.0	0.0	0.0	0.0	210.0	230.0	313.8	414.0
	(再掲)65～74歳	106	50.9	94.9	11.6	0.0	0.0	0.0	0.0	0.0	0.0	22.5	228.0	272.8	303.7	304.0
	(再掲)75歳以上	133	19.9	56.3	5.5	0.0	0.0	0.0	0.0	0.0	0.0	0.0	102.7	200.0	229.3	230.0



【摂取量一即席中華めん類：食品群7(g)】

	性年齢	人数	平均	標準偏差	標準誤差	最小値	P1	P5	P10	P25	中央値	P75	P90	P95	P99	最大値
男性	総数	314	8.0	27.8	1.3	0.0	0.0	0.0	0.0	0.0	0.0	0.0	0.0	80.0	121.7	233.0
	1～6歳	16	0.0	0.0	0.0	0.0	0.0	0.0	0.0	0.0	0.0	0.0	0.0	0.0	0.0	0.0
	7～14歳	29	4.1	15.5	2.6	0.0	0.0	0.0	0.0	0.0	0.0	0.0	0.0	60.0	65.0	65.0
	15～19歳	9	7.0	21.0	6.2	0.0	0.0	0.0	0.0	0.0	0.0	0.0	63.0	63.0	63.0	63.0
	20～29歳	23	14.9	52.8	9.1	0.0	0.0	0.0	0.0	0.0	0.0	0.0	66.0	208.4	233.0	233.0
	30～39歳	32	7.2	22.9	3.0	0.0	0.0	0.0	0.0	0.0	0.0	0.0	42.0	83.2	89.0	89.0
	40～49歳	44	5.8	21.8	2.6	0.0	0.0	0.0	0.0	0.0	0.0	0.0	9.0	65.3	120.0	120.0
	50～59歳	41	20.9	38.8	6.8	0.0	0.0	0.0	0.0	0.0	0.0	25.0	84.0	112.3	132.0	132.0
	60～69歳	54	9.9	29.6	4.6	0.0	0.0	0.0	0.0	0.0	0.0	0.0	58.0	102.3	110.0	110.0
	70歳以上	66	1.8	15.0	1.7	0.0	0.0	0.0	0.0	0.0	0.0	0.0	0.0	0.0	122.0	122.0
	(再掲)20歳以上	260	9.0	29.8	1.3	0.0	0.0	0.0	0.0	0.0	0.0	0.0	16.2	84.8	125.9	233.0
	(再掲)65～74歳	52	7.9	28.0	3.4	0.0	0.0	0.0	0.0	0.0	0.0	0.0	0.0	103.5	122.0	122.0
	(再掲)75歳以上	44	0.0	0.0	0.0	0.0	0.0	0.0	0.0	0.0	0.0	0.0	0.0	0.0	0.0	0.0
総数	378	4.1	18.8	0.8	0.0	0.0	0.0	0.0	0.0	0.0	0.0	0.0	34.1	101.0	170.0	
女性	1～6歳	16	0.0	0.0	0.0	0.0	0.0	0.0	0.0	0.0	0.0	0.0	0.0	0.0	0.0	0.0
	7～14歳	32	2.0	9.8	1.8	0.0	0.0	0.0	0.0	0.0	0.0	0.0	0.0	25.1	55.0	55.0
	15～19歳	11	0.0	0.0	0.0	0.0	0.0	0.0	0.0	0.0	0.0	0.0	0.0	0.0	0.0	0.0
	20～29歳	18	6.4	27.1	6.7	0.0	0.0	0.0	0.0	0.0	0.0	0.0	11.5	115.0	115.0	115.0
	30～39歳	35	14.7	37.7	5.6	0.0	0.0	0.0	0.0	0.0	0.0	0.0	82.2	112.4	170.0	170.0
	40～49歳	42	6.2	23.0	2.9	0.0	0.0	0.0	0.0	0.0	0.0	0.0	0.0	87.9	101.0	101.0
	50～59歳	53	6.9	21.6	2.6	0.0	0.0	0.0	0.0	0.0	0.0	0.0	36.6	79.5	80.0	80.0
	60～69歳	61	2.2	13.6	1.3	0.0	0.0	0.0	0.0	0.0	0.0	0.0	0.0	0.0	101.0	101.0
	70歳以上	110	0.7	7.6	0.7	0.0	0.0	0.0	0.0	0.0	0.0	0.0	0.0	0.0	71.2	80.0
	(再掲)20歳以上	319	4.6	20.2	1.0	0.0	0.0	0.0	0.0	0.0	0.0	0.0	0.0	45.0	101.0	170.0
	(再掲)65～74歳	54	3.4	17.4	2.1	0.0	0.0	0.0	0.0	0.0	0.0	0.0	0.0	20.0	101.0	101.0
	(再掲)75歳以上	89	0.0	0.0	0.0	0.0	0.0	0.0	0.0	0.0	0.0	0.0	0.0	0.0	0.0	0.0
	総数	692	5.9	23.4	0.7	0.0	0.0	0.0	0.0	0.0	0.0	0.0	0.0	65.0	114.1	233.0
総数	1～6歳	32	0.0	0.0	0.0	0.0	0.0	0.0	0.0	0.0	0.0	0.0	0.0	0.0	0.0	0.0
	7～14歳	61	3.0	12.8	1.9	0.0	0.0	0.0	0.0	0.0	0.0	0.0	0.0	50.4	65.0	65.0
	15～19歳	20	3.2	14.1	2.5	0.0	0.0	0.0	0.0	0.0	0.0	0.0	0.0	59.9	63.0	63.0
	20～29歳	41	11.2	43.2	5.7	0.0	0.0	0.0	0.0	0.0	0.0	0.0	0.0	114.5	233.0	233.0
	30～39歳	67	11.1	31.5	3.9	0.0	0.0	0.0	0.0	0.0	0.0	0.0	63.4	89.6	170.0	170.0
	40～49歳	86	6.0	22.3	1.4	0.0	0.0	0.0	0.0	0.0	0.0	0.0	0.0	71.3	120.0	120.0
	50～59歳	94	13.0	31.0	3.6	0.0	0.0	0.0	0.0	0.0	0.0	0.0	78.2	81.3	132.0	132.0
	60～69歳	115	5.8	22.8	2.1	0.0	0.0	0.0	0.0	0.0	0.0	0.0	0.0	84.0	109.8	110.0
	70歳以上	176	1.1	11.0	0.7	0.0	0.0	0.0	0.0	0.0	0.0	0.0	0.0	0.0	89.7	122.0
	(再掲)20歳以上	579	6.6	25.1	0.7	0.0	0.0	0.0	0.0	0.0	0.0	0.0	0.0	77.0	116.0	233.0
	(再掲)65～74歳	106	5.6	23.2	1.5	0.0	0.0	0.0	0.0	0.0	0.0	0.0	0.0	80.0	121.2	122.0
	(再掲)75歳以上	133	0.0	0.0	0.0	0.0	0.0	0.0	0.0	0.0	0.0	0.0	0.0	0.0	0.0	0.0

【摂取量－パスタ：食品群8 (g)】

	性年齢	人数	平均	標準偏差	標準誤差	最小値	P1	P5	P10	P25	中央値	P75	P90	P95	P99	最大値
男性	総数	314	7.0	51.1	3.0	0.0	0.0	0.0	0.0	0.0	0.0	0.0	0.0	20.3	197.0	710.7
	1～6歳	16	0.0	0.0	0.0	0.0	0.0	0.0	0.0	0.0	0.0	0.0	0.0	0.0	0.0	0.0
	7～14歳	29	4.6	14.2	4.5	0.0	0.0	0.0	0.0	0.0	0.0	0.0	36.0	48.3	60.5	60.5
	15～19歳	9	7.4	22.3	6.6	0.0	0.0	0.0	0.0	0.0	0.0	0.0	66.8	66.8	66.8	66.8
	20～29歳	23	21.6	100.0	21.2	0.0	0.0	0.0	0.0	0.0	0.0	0.0	8.6	385.8	480.0	480.0
	30～39歳	32	23.2	125.5	22.1	0.0	0.0	0.0	0.0	0.0	0.0	0.0	7.0	262.4	710.7	710.7
	40～49歳	44	8.1	30.2	4.9	0.0	0.0	0.0	0.0	0.0	0.0	0.0	16.9	69.0	180.0	180.0
	50～59歳	41	5.6	31.3	4.8	0.0	0.0	0.0	0.0	0.0	0.0	0.0	0.0	18.8	200.0	200.0
	60～69歳	54	1.6	7.0	0.9	0.0	0.0	0.0	0.0	0.0	0.0	0.0	2.4	12.0	48.0	48.0
	70歳以上	66	1.2	5.1	0.6	0.0	0.0	0.0	0.0	0.0	0.0	0.0	0.0	12.0	30.0	30.0
	(再掲)20歳以上	260	7.6	55.9	3.7	0.0	0.0	0.0	0.0	0.0	0.0	0.0	0.0	12.0	309.2	710.7
	(再掲)65～74歳	52	1.2	6.8	0.9	0.0	0.0	0.0	0.0	0.0	0.0	0.0	0.0	4.2	48.0	48.0
	(再掲)75歳以上	44	1.8	6.2	0.9	0.0	0.0	0.0	0.0	0.0	0.0	0.0	6.0	21.4	30.0	30.0
女性	総数	378	6.6	35.1	2.1	0.0	0.0	0.0	0.0	0.0	0.0	0.0	9.3	28.9	200.0	490.0
	1～6歳	16	6.2	15.5	4.8	0.0	0.0	0.0	0.0	0.0	0.0	0.0	6.9	60.5	60.5	60.5
	7～14歳	32	5.2	14.1	5.1	0.0	0.0	0.0	0.0	0.0	0.0	0.0	36.0	47.1	48.0	48.0
	15～19歳	11	14.3	26.4	9.2	0.0	0.0	0.0	0.0	0.0	0.0	0.0	20.0	73.6	80.0	80.0
	20～29歳	18	36.3	118.2	28.8	0.0	0.0	0.0	0.0	0.0	0.0	0.0	2.3	179.5	490.0	490.0
	30～39歳	35	20.9	59.9	9.9	0.0	0.0	0.0	0.0	0.0	0.0	0.0	89.3	210.0	250.0	250.0
	40～49歳	42	4.8	30.9	4.5	0.0	0.0	0.0	0.0	0.0	0.0	0.0	0.0	0.0	200.0	200.0
	50～59歳	53	4.4	16.9	2.4	0.0	0.0	0.0	0.0	0.0	0.0	0.0	0.0	9.6	105.0	105.0
	60～69歳	61	1.0	6.3	0.8	0.0	0.0	0.0	0.0	0.0	0.0	0.0	0.0	0.0	48.0	48.0
	70歳以上	110	1.7	5.3	0.6	0.0	0.0	0.0	0.0	0.0	0.0	0.0	0.0	8.6	29.4	30.0
	(再掲)20歳以上	319	6.5	37.5	2.2	0.0	0.0	0.0	0.0	0.0	0.0	0.0	0.0	8.4	24.0	490.0
	(再掲)65～74歳	54	1.1	6.7	0.9	0.0	0.0	0.0	0.0	0.0	0.0	0.0	0.0	3.0	48.0	48.0
	(再掲)75歳以上	89	2.2	5.8	0.7	0.0	0.0	0.0	0.0	0.0	0.0	0.0	0.0	14.3	30.0	30.0
総数	総数	692	6.8	43.1	1.5	0.0	0.0	0.0	0.0	0.0	0.0	0.0	8.3	24.5	200.0	710.7
	1～6歳	32	3.1	11.2	2.7	0.0	0.0	0.0	0.0	0.0	0.0	0.0	11.2	32.9	60.5	60.5
	7～14歳	61	4.9	14.1	4.8	0.0	0.0	0.0	0.0	0.0	0.0	0.0	36.0	45.5	60.5	60.5
	15～19歳	20	11.2	24.2	6.6	0.0	0.0	0.0	0.0	0.0	0.0	0.0	6.7	79.3	80.0	80.0
	20～29歳	41	28.1	107.2	16.5	0.0	0.0	0.0	0.0	0.0	0.0	0.0	9.2	446.5	490.0	490.0
	30～39歳	67	22.0	96.2	10.2	0.0	0.0	0.0	0.0	0.0	0.0	0.0	24.8	192.0	710.7	710.7
	40～49歳	86	6.4	30.4	3.2	0.0	0.0	0.0	0.0	0.0	0.0	0.0	0.0	47.6	200.0	200.0
	50～59歳	94	4.9	24.1	2.3	0.0	0.0	0.0	0.0	0.0	0.0	0.0	0.0	22.5	200.0	200.0
	60～69歳	115	1.3	6.6	0.8	0.0	0.0	0.0	0.0	0.0	0.0	0.0	0.0	9.8	48.0	48.0
	70歳以上	176	1.5	5.2	0.5	0.0	0.0	0.0	0.0	0.0	0.0	0.0	0.0	4.7	30.0	30.0
	(再掲)20歳以上	579	7.0	46.6	1.8	0.0	0.0	0.0	0.0	0.0	0.0	0.0	0.0	4.8	20.0	710.7
	(再掲)65～74歳	106	1.1	6.7	0.9	0.0	0.0	0.0	0.0	0.0	0.0	0.0	0.0	0.0	48.0	48.0
	(再掲)75歳以上	133	2.0	5.9	0.7	0.0	0.0	0.0	0.0	0.0	0.0	0.0	0.0	14.0	30.0	30.0

【摂取量—その他の小麦加工品：食品群9 (g)】

	性年齢	人数	平均	標準偏差	標準誤差	最小値	P1	P5	P10	P25	中央値	P75	P90	P95	P99	最大値
男性	総数	314	5.8	15.1	0.8	0.0	0.0	0.0	0.0	0.0	0.0	4.2	17.2	32.5	95.6	138.1
	1～6歳	16	3.4	4.4	1.5	0.0	0.0	0.0	0.0	0.0	0.0	1.6	12.8	12.8	12.8	12.8
	7～14歳	29	10.4	19.5	3.9	0.0	0.0	0.0	0.0	0.0	0.0	3.0	25.5	66.4	97.8	97.8
	15～19歳	9	8.9	12.3	3.3	0.0	0.0	0.0	0.0	0.0	0.0	3.0	32.3	32.3	32.3	32.3
	20～29歳	23	3.1	5.5	1.7	0.0	0.0	0.0	0.0	0.0	0.0	0.0	16.1	16.7	16.8	16.8
	30～39歳	32	6.3	19.5	2.9	0.0	0.0	0.0	0.0	0.0	0.0	0.0	18.9	67.7	98.6	98.6
	40～49歳	44	7.5	12.6	1.8	0.0	0.0	0.0	0.0	0.0	0.0	2.9	9.3	43.7	55.9	55.9
	50～59歳	41	8.9	24.6	4.3	0.0	0.0	0.0	0.0	0.0	0.0	0.0	3.1	37.9	59.6	138.1
	60～69歳	54	2.7	7.6	1.1	0.0	0.0	0.0	0.0	0.0	0.0	0.0	1.6	5.5	24.1	39.2
	70歳以上	66	4.2	12.4	1.5	0.0	0.0	0.0	0.0	0.0	0.0	0.0	3.1	10.7	27.1	83.3
	(再掲)20歳以上	260	5.4	15.0	0.7	0.0	0.0	0.0	0.0	0.0	0.0	0.0	3.4	15.9	33.2	89.3
	(再掲)65～74歳	52	4.0	13.4	1.4	0.0	0.0	0.0	0.0	0.0	0.0	0.0	1.2	6.7	35.4	83.3
	(再掲)75歳以上	44	3.6	8.9	1.3	0.0	0.0	0.0	0.0	0.0	0.0	0.0	2.8	16.1	27.6	42.2
女性	総数	378	3.9	9.9	0.4	0.0	0.0	0.0	0.0	0.0	0.0	0.0	10.4	23.9	59.4	67.5
	1～6歳	16	4.5	5.8	1.4	0.0	0.0	0.0	0.0	0.0	0.0	1.6	13.2	19.7	19.7	19.7
	7～14歳	32	4.1	11.9	2.1	0.0	0.0	0.0	0.0	0.0	0.0	0.0	5.0	8.3	30.3	67.2
	15～19歳	11	3.2	6.7	2.1	0.0	0.0	0.0	0.0	0.0	0.0	0.3	3.8	19.2	22.5	22.5
	20～29歳	18	2.9	4.2	0.9	0.0	0.0	0.0	0.0	0.0	0.0	0.6	4.8	10.4	14.3	14.3
	30～39歳	35	4.2	9.0	1.5	0.0	0.0	0.0	0.0	0.0	0.0	0.0	3.0	20.4	32.9	33.3
	40～49歳	42	6.9	14.5	1.8	0.0	0.0	0.0	0.0	0.0	0.0	0.0	6.1	33.5	41.4	67.5
	50～59歳	53	3.3	10.3	1.3	0.0	0.0	0.0	0.0	0.0	0.0	0.0	1.4	8.4	26.6	63.3
	60～69歳	61	2.6	8.5	0.7	0.0	0.0	0.0	0.0	0.0	0.0	0.0	0.0	5.4	31.4	41.6
	70歳以上	110	3.7	9.4	0.8	0.0	0.0	0.0	0.0	0.0	0.0	0.0	3.0	14.3	24.2	57.3
	(再掲)20歳以上	319	3.9	10.0	0.4	0.0	0.0	0.0	0.0	0.0	0.0	0.0	2.6	13.5	25.5	56.4
	(再掲)65～74歳	54	2.9	9.6	1.0	0.0	0.0	0.0	0.0	0.0	0.0	0.0	0.3	5.3	35.4	48.8
	(再掲)75歳以上	89	4.0	9.1	0.9	0.0	0.0	0.0	0.0	0.0	0.0	0.0	4.2	16.0	24.2	58.3
総数	総数	692	4.8	12.5	0.5	0.0	0.0	0.0	0.0	0.0	0.0	3.6	14.6	26.7	63.6	138.1
	1～6歳	32	3.9	5.1	0.8	0.0	0.0	0.0	0.0	0.0	0.0	1.6	12.1	15.2	19.7	19.7
	7～14歳	61	7.1	16.1	2.2	0.0	0.0	0.0	0.0	0.0	0.0	1.2	6.3	24.7	34.0	97.8
	15～19歳	20	5.7	9.8	1.6	0.0	0.0	0.0	0.0	0.0	0.0	0.6	5.5	23.7	31.8	32.3
	20～29歳	41	3.0	4.9	0.9	0.0	0.0	0.0	0.0	0.0	0.0	0.3	4.1	13.5	16.3	16.8
	30～39歳	67	5.2	14.9	1.7	0.0	0.0	0.0	0.0	0.0	0.0	0.0	2.0	19.5	33.1	98.6
	40～49歳	86	7.2	13.5	1.5	0.0	0.0	0.0	0.0	0.0	0.0	0.3	6.3	26.9	41.1	67.5
	50～59歳	94	5.8	18.1	1.9	0.0	0.0	0.0	0.0	0.0	0.0	0.0	2.0	14.5	41.8	138.1
	60～69歳	115	2.7	8.0	0.8	0.0	0.0	0.0	0.0	0.0	0.0	0.0	0.0	5.2	23.5	41.6
	70歳以上	176	3.9	10.6	0.8	0.0	0.0	0.0	0.0	0.0	0.0	0.0	3.0	10.8	24.0	83.3
	(再掲)20歳以上	579	4.5	12.5	0.4	0.0	0.0	0.0	0.0	0.0	0.0	0.0	3.0	14.6	28.9	138.1
	(再掲)65～74歳	106	3.5	11.6	1.0	0.0	0.0	0.0	0.0	0.0	0.0	0.0	0.3	5.7	33.3	83.3
	(再掲)75歳以上	133	3.9	9.0	0.9	0.0	0.0	0.0	0.0	0.0	0.0	0.0	3.2	15.5	24.1	58.3

【その他の穀類・加工品：食品群10-12 (g)】

	性年齢	人数	平均	標準偏差	標準誤差	最小値	P1	P5	P10	P25	中央値	P75	P90	P95	P99	最大値
男性	総数	314	11.0	52.6	3.5	0.0	0.0	0.0	0.0	0.0	0.0	0.0	0.0	31.2	352.7	400.0
	1～6歳	16	0.0	0.0	0.0	0.0	0.0	0.0	0.0	0.0	0.0	0.0	0.0	0.0	0.0	0.0
	7～14歳	29	3.2	6.5	2.0	0.0	0.0	0.0	0.0	0.0	0.0	2.5	12.2	22.2	22.2	22.2
	15～19歳	9	0.0	0.0	0.0	0.0	0.0	0.0	0.0	0.0	0.0	0.0	0.0	0.0	0.0	0.0
	20～29歳	23	37.0	115.0	18.9	0.0	0.0	0.0	0.0	0.0	0.0	0.0	260.6	400.0	400.0	400.0
	30～39歳	32	23.4	86.4	20.4	0.0	0.0	0.0	0.0	0.0	0.0	0.0	23.1	351.7	353.0	353.0
	40～49歳	44	0.0	0.0	0.0	0.0	0.0	0.0	0.0	0.0	0.0	0.0	0.0	0.0	0.0	0.0
	50～59歳	41	11.0	39.3	3.8	0.0	0.0	0.0	0.0	0.0	0.0	0.0	21.8	140.8	200.0	200.0
	60～69歳	54	2.9	18.2	2.6	0.0	0.0	0.0	0.0	0.0	0.0	0.0	0.0	11.3	133.3	133.3
	70歳以上	66	17.4	59.0	8.0	0.0	0.0	0.0	0.0	0.0	0.0	0.0	17.7	200.0	275.0	275.0
	(再掲)20歳以上	260	12.9	57.6	4.2	0.0	0.0	0.0	0.0	0.0	0.0	0.0	0.0	59.0	371.3	400.0
	(再掲)65～74歳	52	7.5	37.0	5.3	0.0	0.0	0.0	0.0	0.0	0.0	0.0	0.0	55.8	234.0	234.0
	(再掲)75歳以上	44	20.8	63.3	9.7	0.0	0.0	0.0	0.0	0.0	0.0	0.0	119.5	200.0	275.0	275.0
総数	378	7.6	36.1	2.3	0.0	0.0	0.0	0.0	0.0	0.0	0.0	0.0	29.2	238.7	300.0	
女性	1～6歳	16	0.0	0.0	0.0	0.0	0.0	0.0	0.0	0.0	0.0	0.0	0.0	0.0	0.0	0.0
	7～14歳	32	3.1	7.3	1.5	0.0	0.0	0.0	0.0	0.0	0.0	0.0	18.3	21.4	24.0	24.0
	15～19歳	11	1.6	5.2	1.6	0.0	0.0	0.0	0.0	0.0	0.0	0.0	13.7	17.1	17.1	17.1
	20～29歳	18	0.0	0.0	0.0	0.0	0.0	0.0	0.0	0.0	0.0	0.0	0.0	0.0	0.0	0.0
	30～39歳	35	1.1	6.8	1.2	0.0	0.0	0.0	0.0	0.0	0.0	0.0	0.0	8.0	40.0	40.0
	40～49歳	42	12.9	44.9	6.0	0.0	0.0	0.0	0.0	0.0	0.0	0.0	31.1	126.8	249.0	249.0
	50～59歳	53	5.7	28.0	3.8	0.0	0.0	0.0	0.0	0.0	0.0	0.0	14.0	27.6	200.0	200.0
	60～69歳	61	15.8	56.5	10.9	0.0	0.0	0.0	0.0	0.0	0.0	0.0	25.4	193.3	300.0	300.0
	70歳以上	110	8.2	38.8	2.9	0.0	0.0	0.0	0.0	0.0	0.0	0.0	0.0	46.3	266.8	275.0
	(再掲)20歳以上	319	8.6	39.2	2.7	0.0	0.0	0.0	0.0	0.0	0.0	0.0	0.0	35.1	246.4	300.0
	(再掲)65～74歳	54	13.3	49.5	7.8	0.0	0.0	0.0	0.0	0.0	0.0	0.0	32.5	140.0	300.0	300.0
	(再掲)75歳以上	89	7.7	39.5	3.6	0.0	0.0	0.0	0.0	0.0	0.0	0.0	0.0	24.7	275.0	275.0
	総数	692	9.1	44.4	2.7	0.0	0.0	0.0	0.0	0.0	0.0	0.0	0.0	27.1	275.0	400.0
総数	1～6歳	32	0.0	0.0	0.0	0.0	0.0	0.0	0.0	0.0	0.0	0.0	0.0	0.0	0.0	0.0
	7～14歳	61	3.1	6.9	1.6	0.0	0.0	0.0	0.0	0.0	0.0	0.0	18.1	22.0	24.0	24.0
	15～19歳	20	0.9	3.8	0.9	0.0	0.0	0.0	0.0	0.0	0.0	0.0	0.0	16.2	17.1	17.1
	20～29歳	41	20.8	87.3	11.3	0.0	0.0	0.0	0.0	0.0	0.0	0.0	0.0	365.1	400.0	400.0
	30～39歳	67	11.8	60.4	10.5	0.0	0.0	0.0	0.0	0.0	0.0	0.0	0.0	33.8	353.0	353.0
	40～49歳	86	6.3	31.9	3.0	0.0	0.0	0.0	0.0	0.0	0.0	0.0	0.0	31.0	249.0	249.0
	50～59歳	94	8.0	33.3	3.4	0.0	0.0	0.0	0.0	0.0	0.0	0.0	15.2	40.9	200.0	200.0
	60～69歳	115	9.7	43.3	6.9	0.0	0.0	0.0	0.0	0.0	0.0	0.0	1.0	60.3	289.8	300.0
	70歳以上	176	11.7	47.5	3.9	0.0	0.0	0.0	0.0	0.0	0.0	0.0	0.0	160.0	275.0	275.0
	(再掲)20歳以上	579	10.6	48.3	3.2	0.0	0.0	0.0	0.0	0.0	0.0	0.0	0.0	42.0	280.0	400.0
	(再掲)65～74歳	106	10.5	43.7	5.5	0.0	0.0	0.0	0.0	0.0	0.0	0.0	3.1	107.7	295.4	300.0
	(再掲)75歳以上	133	12.0	48.8	5.1	0.0	0.0	0.0	0.0	0.0	0.0	0.0	0.0	166.0	275.0	275.0

【摂取量一そば・加工品：食品群10 (g)】

性別	性年齢	人数	平均	標準偏差	標準誤差	最小値	P1	P5	P10	P25	中央値	P75	P90	P95	P99	最大値
男性	総数	314	9.8	52.4	3.4	0.0	0.0	0.0	0.0	0.0	0.0	0.0	0.0	0.0	351.0	400.0
	1～6歳	16	0.0	0.0	0.0	0.0	0.0	0.0	0.0	0.0	0.0	0.0	0.0	0.0	0.0	0.0
	7～14歳	29	0.0	0.0	0.0	0.0	0.0	0.0	0.0	0.0	0.0	0.0	0.0	0.0	0.0	0.0
	15～19歳	9	0.0	0.0	0.0	0.0	0.0	0.0	0.0	0.0	0.0	0.0	0.0	0.0	0.0	0.0
	20～29歳	23	34.8	115.2	19.3	0.0	0.0	0.0	0.0	0.0	0.0	0.0	240.0	400.0	400.0	400.0
	30～39歳	32	21.9	86.3	20.5	0.0	0.0	0.0	0.0	0.0	0.0	0.0	0.0	351.0	351.0	351.0
	40～49歳	44	0.0	0.0	0.0	0.0	0.0	0.0	0.0	0.0	0.0	0.0	0.0	0.0	0.0	0.0
	50～59歳	41	8.5	38.6	4.4	0.0	0.0	0.0	0.0	0.0	0.0	0.0	0.0	135.0	200.0	200.0
	60～69歳	54	2.5	18.1	2.4	0.0	0.0	0.0	0.0	0.0	0.0	0.0	0.0	0.0	133.3	133.3
	70歳以上	66	16.5	58.8	7.8	0.0	0.0	0.0	0.0	0.0	0.0	0.0	0.0	0.0	275.0	275.0
	(再掲)20歳以上	260	11.8	57.4	4.2	0.0	0.0	0.0	0.0	0.0	0.0	0.0	0.0	0.0	370.1	400.0
	(再掲)65～74歳	52	7.1	37.0	5.2	0.0	0.0	0.0	0.0	0.0	0.0	0.0	0.0	0.0	234.0	234.0
	(再掲)75歳以上	44	19.4	63.1	9.5	0.0	0.0	0.0	0.0	0.0	0.0	0.0	0.0	90.0	275.0	275.0
総数	378	5.1	32.1	1.6	0.0	0.0	0.0	0.0	0.0	0.0	0.0	0.0	0.0	207.1	275.0	
女性	1～6歳	16	0.0	0.0	0.0	0.0	0.0	0.0	0.0	0.0	0.0	0.0	0.0	0.0	0.0	0.0
	7～14歳	32	0.0	0.0	0.0	0.0	0.0	0.0	0.0	0.0	0.0	0.0	0.0	0.0	0.0	0.0
	15～19歳	11	0.0	0.0	0.0	0.0	0.0	0.0	0.0	0.0	0.0	0.0	0.0	0.0	0.0	0.0
	20～29歳	18	0.0	0.0	0.0	0.0	0.0	0.0	0.0	0.0	0.0	0.0	0.0	0.0	0.0	0.0
	30～39歳	35	0.0	0.0	0.0	0.0	0.0	0.0	0.0	0.0	0.0	0.0	0.0	0.0	0.0	0.0
	40～49歳	42	9.1	43.1	6.0	0.0	0.0	0.0	0.0	0.0	0.0	0.0	0.0	113.3	249.0	249.0
	50～59歳	53	3.8	27.5	3.6	0.0	0.0	0.0	0.0	0.0	0.0	0.0	0.0	0.0	200.0	200.0
	60～69歳	61	9.3	42.3	6.6	0.0	0.0	0.0	0.0	0.0	0.0	0.0	0.0	120.0	234.0	234.0
	70歳以上	110	7.2	38.4	2.6	0.0	0.0	0.0	0.0	0.0	0.0	0.0	0.0	0.0	266.8	275.0
	(再掲)20歳以上	319	6.1	34.9	1.8	0.0	0.0	0.0	0.0	0.0	0.0	0.0	0.0	0.0	227.2	275.0
	(再掲)65～74歳	54	5.4	28.1	3.7	0.0	0.0	0.0	0.0	0.0	0.0	0.0	0.0	0.0	160.0	160.0
	(再掲)75歳以上	89	7.1	39.4	3.2	0.0	0.0	0.0	0.0	0.0	0.0	0.0	0.0	0.0	275.0	275.0
	総数	692	7.3	42.6	2.4	0.0	0.0	0.0	0.0	0.0	0.0	0.0	0.0	0.0	250.8	400.0
総数	1～6歳	32	0.0	0.0	0.0	0.0	0.0	0.0	0.0	0.0	0.0	0.0	0.0	0.0	0.0	0.0
	7～14歳	61	0.0	0.0	0.0	0.0	0.0	0.0	0.0	0.0	0.0	0.0	0.0	0.0	0.0	0.0
	15～19歳	20	0.0	0.0	0.0	0.0	0.0	0.0	0.0	0.0	0.0	0.0	0.0	0.0	0.0	0.0
	20～29歳	41	19.5	87.2	11.5	0.0	0.0	0.0	0.0	0.0	0.0	0.0	0.0	360.0	400.0	400.0
	30～39歳	67	10.5	60.2	10.5	0.0	0.0	0.0	0.0	0.0	0.0	0.0	0.0	0.0	351.0	351.0
	40～49歳	86	4.4	30.3	3.0	0.0	0.0	0.0	0.0	0.0	0.0	0.0	0.0	0.0	249.0	249.0
	50～59歳	94	5.9	32.7	3.7	0.0	0.0	0.0	0.0	0.0	0.0	0.0	0.0	0.0	200.0	200.0
	60～69歳	115	6.1	33.3	4.4	0.0	0.0	0.0	0.0	0.0	0.0	0.0	0.0	0.0	228.6	234.0
	70歳以上	176	10.7	47.2	3.6	0.0	0.0	0.0	0.0	0.0	0.0	0.0	0.0	160.0	275.0	275.0
	(再掲)20歳以上	579	8.7	46.4	2.8	0.0	0.0	0.0	0.0	0.0	0.0	0.0	0.0	0.0	275.0	400.0
	(再掲)65～74歳	106	6.2	32.6	3.5	0.0	0.0	0.0	0.0	0.0	0.0	0.0	0.0	0.0	228.8	234.0
	(再掲)75歳以上	133	11.2	48.7	4.7	0.0	0.0	0.0	0.0	0.0	0.0	0.0	0.0	166.0	275.0	275.0

【摂取量一とうもろこし・加工品：食品群11 (g)】

	性年齢	人数	平均	標準偏差	標準誤差	最小値	P1	P5	P10	P25	中央値	P75	P90	P95	P99	最大値
男性	総数	314	0.1	1.6	0.1	0.0	0.0	0.0	0.0	0.0	0.0	0.0	0.0	0.0	4.3	20.0
	1～6歳	16	0.0	0.0	0.0	0.0	0.0	0.0	0.0	0.0	0.0	0.0	0.0	0.0	0.0	0.0
	7～14歳	29	0.2	0.9	0.2	0.0	0.0	0.0	0.0	0.0	0.0	0.0	0.0	2.5	5.0	5.0
	15～19歳	9	0.0	0.0	0.0	0.0	0.0	0.0	0.0	0.0	0.0	0.0	0.0	0.0	0.0	0.0
	20～29歳	23	0.0	0.0	0.0	0.0	0.0	0.0	0.0	0.0	0.0	0.0	0.0	0.0	0.0	0.0
	30～39歳	32	0.6	3.5	0.6	0.0	0.0	0.0	0.0	0.0	0.0	0.0	0.0	7.0	20.0	20.0
	40～49歳	44	0.0	0.0	0.0	0.0	0.0	0.0	0.0	0.0	0.0	0.0	0.0	0.0	0.0	0.0
	50～59歳	41	0.5	3.1	0.5	0.0	0.0	0.0	0.0	0.0	0.0	0.0	0.0	0.0	20.0	20.0
	60～69歳	54	0.0	0.0	0.0	0.0	0.0	0.0	0.0	0.0	0.0	0.0	0.0	0.0	0.0	0.0
	70歳以上	66	0.0	0.0	0.0	0.0	0.0	0.0	0.0	0.0	0.0	0.0	0.0	0.0	0.0	0.0
	(再掲)20歳以上	260	0.2	1.8	0.1	0.0	0.0	0.0	0.0	0.0	0.0	0.0	0.0	0.0	7.8	20.0
	(再掲)65～74歳	52	0.0	0.0	0.0	0.0	0.0	0.0	0.0	0.0	0.0	0.0	0.0	0.0	0.0	0.0
	(再掲)75歳以上	44	0.0	0.0	0.0	0.0	0.0	0.0	0.0	0.0	0.0	0.0	0.0	0.0	0.0	0.0
	総数	378	0.7	5.8	0.4	0.0	0.0	0.0	0.0	0.0	0.0	0.0	0.0	0.0	29.6	90.0
女性	1～6歳	16	0.0	0.0	0.0	0.0	0.0	0.0	0.0	0.0	0.0	0.0	0.0	0.0	0.0	0.0
	7～14歳	32	1.4	5.4	0.8	0.0	0.0	0.0	0.0	0.0	0.0	0.0	0.0	21.4	24.0	24.0
	15～19歳	11	0.0	0.0	0.0	0.0	0.0	0.0	0.0	0.0	0.0	0.0	0.0	0.0	0.0	0.0
	20～29歳	18	0.0	0.0	0.0	0.0	0.0	0.0	0.0	0.0	0.0	0.0	0.0	0.0	0.0	0.0
	30～39歳	35	1.1	6.8	1.2	0.0	0.0	0.0	0.0	0.0	0.0	0.0	0.0	8.0	40.0	40.0
	40～49歳	42	3.7	15.2	1.8	0.0	0.0	0.0	0.0	0.0	0.0	0.0	0.0	3.5	31.6	90.0
	50～59歳	53	0.2	1.8	0.2	0.0	0.0	0.0	0.0	0.0	0.0	0.0	0.0	0.0	12.9	12.9
	60～69歳	61	0.0	0.0	0.0	0.0	0.0	0.0	0.0	0.0	0.0	0.0	0.0	0.0	0.0	0.0
	70歳以上	110	0.0	0.0	0.0	0.0	0.0	0.0	0.0	0.0	0.0	0.0	0.0	0.0	0.0	0.0
	(再掲)20歳以上	319	0.7	6.0	0.4	0.0	0.0	0.0	0.0	0.0	0.0	0.0	0.0	0.0	31.4	90.0
	(再掲)65～74歳	54	0.0	0.0	0.0	0.0	0.0	0.0	0.0	0.0	0.0	0.0	0.0	0.0	0.0	0.0
	(再掲)75歳以上	89	0.0	0.0	0.0	0.0	0.0	0.0	0.0	0.0	0.0	0.0	0.0	0.0	0.0	0.0
	総数	692	0.4	4.4	0.2	0.0	0.0	0.0	0.0	0.0	0.0	0.0	0.0	0.0	20.0	90.0
	総数	1～6歳	32	0.0	0.0	0.0	0.0	0.0	0.0	0.0	0.0	0.0	0.0	0.0	0.0	0.0
7～14歳		61	0.8	4.0	0.4	0.0	0.0	0.0	0.0	0.0	0.0	0.0	0.0	4.5	24.0	24.0
15～19歳		20	0.0	0.0	0.0	0.0	0.0	0.0	0.0	0.0	0.0	0.0	0.0	0.0	0.0	0.0
20～29歳		41	0.0	0.0	0.0	0.0	0.0	0.0	0.0	0.0	0.0	0.0	0.0	0.0	0.0	0.0
30～39歳		67	0.9	5.4	0.7	0.0	0.0	0.0	0.0	0.0	0.0	0.0	0.0	0.0	40.0	40.0
40～49歳		86	1.8	10.7	0.9	0.0	0.0	0.0	0.0	0.0	0.0	0.0	0.0	3.3	90.0	90.0
50～59歳		94	0.4	2.4	0.2	0.0	0.0	0.0	0.0	0.0	0.0	0.0	0.0	0.0	20.0	20.0
60～69歳		115	0.0	0.0	0.0	0.0	0.0	0.0	0.0	0.0	0.0	0.0	0.0	0.0	0.0	0.0
70歳以上		176	0.0	0.0	0.0	0.0	0.0	0.0	0.0	0.0	0.0	0.0	0.0	0.0	0.0	0.0
(再掲)20歳以上		579	0.4	4.6	0.2	0.0	0.0	0.0	0.0	0.0	0.0	0.0	0.0	0.0	20.0	90.0
(再掲)65～74歳		106	0.0	0.0	0.0	0.0	0.0	0.0	0.0	0.0	0.0	0.0	0.0	0.0	0.0	0.0
(再掲)75歳以上		133	0.0	0.0	0.0	0.0	0.0	0.0	0.0	0.0	0.0	0.0	0.0	0.0	0.0	0.0

【摂取量—その他の穀類: 12 (g)】

	性年齢	人数	平均	標準偏差	標準誤差	最小値	P1	P5	P10	P25	中央値	P75	P90	P95	P99	最大値	
男性	総数	314	1.1	6.2	0.4	0.0	0.0	0.0	0.0	0.0	0.0	0.0	0.0	0.0	47.4	59.0	
	1～6歳	16	0.0	0.0	0.0	0.0	0.0	0.0	0.0	0.0	0.0	0.0	0.0	0.0	0.0	0.0	
	7～14歳	29	3.0	6.6	2.0	0.0	0.0	0.0	0.0	0.0	0.0	0.0	12.2	22.2	22.2	22.2	
	15～19歳	9	0.0	0.0	0.0	0.0	0.0	0.0	0.0	0.0	0.0	0.0	0.0	0.0	0.0	0.0	
	20～29歳	23	2.2	10.7	2.3	0.0	0.0	0.0	0.0	0.0	0.0	0.0	0.0	41.1	51.4	51.4	
	30～39歳	32	0.8	4.3	0.8	0.0	0.0	0.0	0.0	0.0	0.0	0.0	0.0	9.8	24.4	24.4	
	40～49歳	44	0.0	0.0	0.0	0.0	0.0	0.0	0.0	0.0	0.0	0.0	0.0	0.0	0.0	0.0	
	50～59歳	41	2.0	9.7	1.5	0.0	0.0	0.0	0.0	0.0	0.0	0.0	0.0	20.0	58.3	58.3	
	60～69歳	54	0.5	2.4	0.3	0.0	0.0	0.0	0.0	0.0	0.0	0.0	0.0	0.0	2.6	14.0	14.0
	70歳以上	66	0.9	7.3	0.9	0.0	0.0	0.0	0.0	0.0	0.0	0.0	0.0	0.0	0.0	59.0	59.0
	(再掲)20歳以上	260	0.9	6.4	0.5	0.0	0.0	0.0	0.0	0.0	0.0	0.0	0.0	0.0	0.0	54.1	59.0
	(再掲)65～74歳	52	0.5	2.4	0.3	0.0	0.0	0.0	0.0	0.0	0.0	0.0	0.0	0.0	3.6	14.0	14.0
	(再掲)75歳以上	44	1.3	8.9	1.3	0.0	0.0	0.0	0.0	0.0	0.0	0.0	0.0	0.0	0.0	59.0	59.0
女性	総数	378	1.8	16.3	0.9	0.0	0.0	0.0	0.0	0.0	0.0	0.0	0.0	0.1	36.6	300.0	
	1～6歳	16	0.0	0.0	0.0	0.0	0.0	0.0	0.0	0.0	0.0	0.0	0.0	0.0	0.0	0.0	
	7～14歳	32	1.7	5.3	1.3	0.0	0.0	0.0	0.0	0.0	0.0	0.0	12.0	18.3	18.3	18.3	
	15～19歳	11	1.6	5.2	1.6	0.0	0.0	0.0	0.0	0.0	0.0	0.0	13.7	17.1	17.1	17.1	
	20～29歳	18	0.0	0.0	0.0	0.0	0.0	0.0	0.0	0.0	0.0	0.0	0.0	0.0	0.0	0.0	
	30～39歳	35	0.0	0.0	0.0	0.0	0.0	0.0	0.0	0.0	0.0	0.0	0.0	0.0	0.0	0.0	
	40～49歳	42	0.1	0.8	0.1	0.0	0.0	0.0	0.0	0.0	0.0	0.0	0.0	0.0	4.9	4.9	
	50～59歳	53	1.7	6.4	1.1	0.0	0.0	0.0	0.0	0.0	0.0	0.0	0.0	0.0	18.3	35.1	35.1
	60～69歳	61	6.5	38.8	5.0	0.0	0.0	0.0	0.0	0.0	0.0	0.0	0.0	1.6	25.7	300.0	300.0
	70歳以上	110	1.0	6.7	0.7	0.0	0.0	0.0	0.0	0.0	0.0	0.0	0.0	0.0	0.0	57.3	60.0
	(再掲)20歳以上	319	1.9	17.7	1.1	0.0	0.0	0.0	0.0	0.0	0.0	0.0	0.0	0.0	0.0	40.6	300.0
	(再掲)65～74歳	54	7.9	41.8	5.3	0.0	0.0	0.0	0.0	0.0	0.0	0.0	0.0	0.0	46.5	300.0	300.0
	(再掲)75歳以上	89	0.6	4.0	0.5	0.0	0.0	0.0	0.0	0.0	0.0	0.0	0.0	0.0	0.0	35.1	35.1
総数	総数	692	1.4	12.8	0.6	0.0	0.0	0.0	0.0	0.0	0.0	0.0	0.0	0.0	35.6	300.0	
	1～6歳	32	0.0	0.0	0.0	0.0	0.0	0.0	0.0	0.0	0.0	0.0	0.0	0.0	0.0	0.0	
	7～14歳	61	2.3	5.9	1.7	0.0	0.0	0.0	0.0	0.0	0.0	0.0	12.2	18.3	22.2	22.2	
	15～19歳	20	0.9	3.8	0.9	0.0	0.0	0.0	0.0	0.0	0.0	0.0	0.0	0.0	16.2	17.1	17.1
	20～29歳	41	1.3	8.0	1.3	0.0	0.0	0.0	0.0	0.0	0.0	0.0	0.0	0.0	0.0	51.4	51.4
	30～39歳	67	0.4	3.0	0.4	0.0	0.0	0.0	0.0	0.0	0.0	0.0	0.0	0.0	24.4	24.4	
	40～49歳	86	0.1	0.5	0.1	0.0	0.0	0.0	0.0	0.0	0.0	0.0	0.0	0.0	4.9	4.9	
	50～59歳	94	1.8	7.9	1.2	0.0	0.0	0.0	0.0	0.0	0.0	0.0	0.0	0.0	17.3	58.3	58.3
	60～69歳	115	3.7	28.4	2.7	0.0	0.0	0.0	0.0	0.0	0.0	0.0	0.0	0.0	11.1	258.7	300.0
	70歳以上	176	1.0	6.9	0.6	0.0	0.0	0.0	0.0	0.0	0.0	0.0	0.0	0.0	0.0	59.3	60.0
	(再掲)20歳以上	579	1.5	13.8	0.7	0.0	0.0	0.0	0.0	0.0	0.0	0.0	0.0	0.0	0.0	43.9	300.0
	(再掲)65～74歳	106	4.2	30.0	2.7	0.0	0.0	0.0	0.0	0.0	0.0	0.0	0.0	0.0	12.7	283.2	300.0
	(再掲)75歳以上	133	0.8	6.1	0.5	0.0	0.0	0.0	0.0	0.0	0.0	0.0	0.0	0.0	0.0	50.9	59.0

【いも類：食品群13-16 (g)】

	性年齢	人数	平均	標準偏差	標準誤差	最小値	P1	P5	P10	P25	中央値	P75	P90	P95	P99	最大値	
男性	総数	314	58.5	67.6	4.5	0.0	0.0	0.0	0.0	1.5	33.7	90.0	157.9	186.6	297.0	440.2	
	1～6歳	16	28.2	27.0	5.8	0.0	0.0	0.4	0.4	8.5	24.5	42.1	68.2	108.5	108.5	108.5	
	7～14歳	29	67.3	56.2	11.2	0.0	0.0	0.5	0.5	29.7	47.4	114.2	172.5	185.7	194.9	194.9	
	15～19歳	9	97.0	77.5	21.9	0.0	0.0	0.0	0.0	29.3	69.0	169.5	219.0	219.0	219.0	219.0	
	20～29歳	23	50.7	63.5	15.3	0.0	0.0	0.0	0.0	0.0	18.8	90.0	153.0	222.2	231.2	231.2	
	30～39歳	32	39.1	49.4	7.9	0.0	0.0	0.0	0.0	0.0	23.8	68.6	110.7	170.2	179.9	179.9	
	40～49歳	44	45.1	66.6	12.6	0.0	0.0	0.0	0.0	0.0	13.7	72.0	140.9	202.0	300.0	300.0	
	50～59歳	41	62.1	58.9	9.3	0.0	0.0	0.0	0.0	0.7	58.7	103.0	157.2	166.6	187.8	187.8	
	60～69歳	54	85.7	95.9	11.9	0.0	0.0	0.0	0.0	7.3	66.4	133.3	229.7	285.3	440.2	440.2	
	70歳以上	66	53.5	56.8	5.0	0.0	0.0	0.0	0.0	0.0	33.0	92.2	151.8	173.0	216.7	216.7	
	(再掲)20歳以上	260	58.1	69.6	4.7	0.0	0.0	0.0	0.0	0.0	31.4	90.0	157.7	187.8	300.4	440.2	440.2
	(再掲)65～74歳	52	79.2	91.9	10.8	0.0	0.0	0.0	0.0	1.2	55.1	124.3	180.4	287.4	440.2	440.2	440.2
	(再掲)75歳以上	44	45.5	45.1	4.9	0.0	0.0	0.0	0.0	0.6	31.0	74.4	114.3	142.8	160.0	160.0	160.0
	総数	378	53.0	67.1	4.3	0.0	0.0	0.0	0.0	0.0	31.6	81.0	140.0	181.5	316.8	470.2	470.2
女性	1～6歳	16	22.1	34.7	10.2	0.0	0.0	0.0	0.0	0.0	4.5	27.6	87.0	115.0	115.0	115.0	
	7～14歳	32	47.8	39.7	10.8	0.0	0.0	0.1	0.1	14.9	36.0	86.4	111.6	123.2	129.1	129.1	
	15～19歳	11	40.5	51.7	19.2	0.0	0.0	0.0	0.0	0.0	18.0	85.4	144.0	156.0	156.0	156.0	
	20～29歳	18	34.9	53.0	11.9	0.0	0.0	0.0	0.0	0.0	11.8	43.2	145.6	184.9	184.9	184.9	
	30～39歳	35	38.3	59.7	9.4	0.0	0.0	0.0	0.0	0.0	12.2	60.0	105.4	200.8	279.1	279.1	
	40～49歳	42	50.0	75.9	12.9	0.0	0.0	0.0	0.0	0.0	25.0	62.0	163.2	286.5	308.0	308.0	
	50～59歳	53	59.4	61.7	10.5	0.0	0.0	0.0	0.0	1.6	40.7	94.6	156.9	193.3	239.9	239.9	
	60～69歳	61	64.7	75.0	7.8	0.0	0.0	0.0	0.0	0.0	49.6	99.3	163.4	255.6	280.1	280.1	
	70歳以上	110	59.4	75.3	7.2	0.0	0.0	0.0	0.0	0.0	39.5	82.8	138.0	182.7	458.1	470.2	470.2
	(再掲)20歳以上	319	55.5	70.6	4.0	0.0	0.0	0.0	0.0	0.0	31.6	81.0	143.0	194.7	341.5	470.2	470.2
	(再掲)65～74歳	54	56.4	85.2	8.6	0.0	0.0	0.0	0.0	0.0	21.7	81.3	162.5	242.4	470.2	470.2	470.2
	(再掲)75歳以上	89	57.6	66.4	6.1	0.0	0.0	0.0	0.0	6.2	40.0	82.9	120.0	177.3	360.0	360.0	360.0
	総数	692	55.5	67.4	4.1	0.0	0.0	0.0	0.0	0.0	32.7	83.3	149.5	182.6	300.1	470.2	470.2
	総数	1～6歳	32	25.1	30.7	6.0	0.0	0.0	0.0	0.0	0.7	17.4	34.5	73.8	110.8	115.0	115.0
7～14歳		61	57.0	48.8	10.4	0.0	0.0	0.3	0.3	27.9	36.6	89.6	127.3	169.6	194.9	194.9	
15～19歳		20	65.9	69.0	15.7	0.0	0.0	0.0	0.0	3.5	47.7	121.0	177.1	217.0	219.0	219.0	
20～29歳		41	43.8	59.0	13.8	0.0	0.0	0.0	0.0	0.0	18.8	82.6	133.6	186.1	231.2	231.2	
30～39歳		67	38.7	54.6	7.0	0.0	0.0	0.0	0.0	0.0	20.8	60.0	106.2	174.0	279.1	279.1	
40～49歳		86	47.5	70.9	12.3	0.0	0.0	0.0	0.0	0.0	20.0	69.0	157.9	214.2	308.0	308.0	
50～59歳		94	60.6	60.2	8.7	0.0	0.0	0.0	0.0	0.7	50.0	98.1	155.6	178.5	239.9	239.9	
60～69歳		115	74.6	85.7	7.9	0.0	0.0	0.0	0.0	1.8	50.0	111.2	216.4	269.0	417.9	440.2	
70歳以上		176	57.2	68.8	5.0	0.0	0.0	0.0	0.0	0.0	37.5	84.6	142.5	174.0	385.4	470.2	
(再掲)20歳以上		579	56.7	70.1	3.7	0.0	0.0	0.0	0.0	0.0	31.6	83.3	153.5	187.8	302.4	470.2	470.2
(再掲)65～74歳		106	67.6	88.8	6.3	0.0	0.0	0.0	0.0	0.0	35.0	109.6	171.4	255.8	468.1	470.2	470.2
(再掲)75歳以上		133	53.6	60.3	5.1	0.0	0.0	0.0	0.0	3.9	39.0	82.6	116.7	159.7	356.6	360.0	360.0



【いも・加工品：食品群13-15 (g)】

性年齢	人数	平均	標準偏差	標準誤差	最小値	P1	P5	P10	P25	中央値	P75	P90	P95	P99	最大値
総数	314.0	57.0	67.6	4.5	0.0	0.0	0.0	0.0	0.0	32.5	90.0	157.9	185.2	297.0	425.6
1～6歳	16.0	26.9	26.9	5.7	0.0	0.0	0.0	0.0	8.5	23.2	36.1	68.1	108.0	108.0	108.0
7～14歳	29.0	66.8	56.4	11.3	0.0	0.0	0.0	0.0	29.7	45.0	114.0	172.5	185.7	194.9	194.9
15～19歳	9.0	95.6	78.0	22.1	0.0	0.0	0.0	0.0	25.9	69.0	168.3	219.0	219.0	219.0	219.0
20～29歳	23.0	47.1	64.3	15.5	0.0	0.0	0.0	0.0	0.0	10.0	90.0	153.0	222.2	231.2	231.2
30～39歳	32.0	37.2	49.2	8.0	0.0	0.0	0.0	0.0	0.0	23.2	54.5	110.3	170.2	179.9	179.9
40～49歳	44.0	44.1	66.8	12.7	0.0	0.0	0.0	0.0	0.0	12.2	71.0	140.7	202.0	300.0	300.0
50～59歳	41.0	59.3	60.0	9.2	0.0	0.0	0.0	0.0	0.0	50.0	101.7	157.2	164.5	184.8	184.8
60～69歳	54.0	84.5	94.8	11.9	0.0	0.0	0.0	0.0	0.0	66.4	133.3	223.1	285.1	425.6	425.6
70歳以上	66.0	52.7	56.8	5.0	0.0	0.0	0.0	0.0	0.0	33.0	92.2	150.3	173.0	216.7	216.7
(再掲)20歳以上	260.0	56.5	69.5	4.7	0.0	0.0	0.0	0.0	0.0	30.0	90.0	157.6	186.1	300.0	425.6
(再掲)65～74歳	52.0	78.0	90.8	10.7	0.0	0.0	0.0	0.0	0.0	53.4	124.3	180.4	287.0	425.6	425.6
(再掲)75歳以上	44.0	44.7	45.6	5.1	0.0	0.0	0.0	0.0	0.0	31.0	74.4	114.3	142.4	160.0	160.0
総数	378.0	51.6	67.0	4.3	0.0	0.0	0.0	0.0	0.0	30.0	81.0	140.0	176.5	316.8	470.2
1～6歳	16.0	21.6	34.8	10.3	0.0	0.0	0.0	0.0	0.0	2.5	27.0	86.4	115.0	115.0	115.0
7～14歳	32.0	45.2	37.8	10.3	0.0	0.0	0.0	0.0	14.4	36.0	81.3	107.1	115.4	120.0	120.0
15～19歳	11.0	35.5	51.3	18.5	0.0	0.0	0.0	0.0	0.0	0.0	83.6	137.7	150.0	150.0	150.0
20～29歳	18.0	32.5	53.0	11.6	0.0	0.0	0.0	0.0	0.0	7.7	37.7	145.6	184.9	184.9	184.9
30～39歳	35.0	37.0	59.9	9.6	0.0	0.0	0.0	0.0	0.0	10.0	52.5	105.4	200.8	279.1	279.1
40～49歳	42.0	47.5	74.8	12.9	0.0	0.0	0.0	0.0	0.0	22.4	60.5	163.2	280.5	308.0	308.0
50～59歳	53.0	58.2	61.2	10.2	0.0	0.0	0.0	0.0	0.0	40.0	94.6	155.5	188.3	239.9	239.9
60～69歳	61.0	64.1	75.2	7.7	0.0	0.0	0.0	0.0	0.0	45.5	95.6	163.4	255.6	280.1	280.1
70歳以上	110.0	58.8	75.4	7.2	0.0	0.0	0.0	0.0	0.0	38.0	82.5	138.0	182.7	458.1	470.2
(再掲)20歳以上	319.0	54.4	70.6	4.0	0.0	0.0	0.0	0.0	0.0	30.0	81.0	142.7	184.9	341.5	470.2
(再掲)65～74歳	54.0	56.0	85.4	8.5	0.0	0.0	0.0	0.0	0.0	21.7	81.3	161.8	242.4	470.2	470.2
(再掲)75歳以上	89.0	56.9	66.6	6.0	0.0	0.0	0.0	0.0	0.0	40.0	82.6	120.0	177.3	360.0	360.0
総数	692.0	54.1	67.3	4.1	0.0	0.0	0.0	0.0	0.0	30.0	82.5	148.5	180.8	300.0	470.2
1～6歳	32.0	24.3	30.7	6.0	0.0	0.0	0.0	0.0	0.0	16.3	33.7	73.2	110.4	115.0	115.0
7～14歳	61.0	55.5	48.4	10.1	0.0	0.0	0.0	0.0	26.8	36.0	87.3	119.0	169.6	194.9	194.9
15～19歳	20.0	62.5	69.9	15.8	0.0	0.0	0.0	0.0	0.0	44.6	119.1	174.9	216.9	219.0	219.0
20～29歳	41.0	40.7	59.3	13.6	0.0	0.0	0.0	0.0	0.0	10.0	73.8	133.6	186.1	231.2	231.2
30～39歳	67.0	37.1	54.7	7.2	0.0	0.0	0.0	0.0	0.0	14.9	52.5	104.9	174.0	279.1	279.1
40～49歳	86.0	45.7	70.4	12.4	0.0	0.0	0.0	0.0	0.0	15.8	67.9	157.9	200.3	308.0	308.0
50～59歳	94.0	58.7	60.3	8.4	0.0	0.0	0.0	0.0	0.0	50.0	98.1	155.6	178.4	239.9	239.9
60～69歳	115.0	73.7	85.2	7.9	0.0	0.0	0.0	0.0	0.0	50.0	111.2	215.2	269.0	405.5	425.6
70歳以上	176.0	56.5	68.9	5.0	0.0	0.0	0.0	0.0	0.0	36.0	83.1	142.5	174.0	385.4	470.2
(再掲)20歳以上	579.0	55.3	70.1	3.7	0.0	0.0	0.0	0.0	0.0	30.0	82.7	152.0	184.9	301.6	470.2
(再掲)65～74歳	106.0	66.8	88.4	6.2	0.0	0.0	0.0	0.0	0.0	35.0	108.4	171.0	255.8	467.1	470.2
(再掲)75歳以上	133.0	52.8	60.6	5.1	0.0	0.0	0.0	0.0	0.0	36.0	82.5	115.8	159.7	356.6	360.0

【摂取量一さつままいも・加工品：食品群13 (g)】

	性年齢	人数	平均	標準偏差	標準誤差	最小値	P1	P5	P10	P25	中央値	P75	P90	P95	P99	最大値
男性	総数	314	7.5	22.0	1.9	0.0	0.0	0.0	0.0	0.0	0.0	0.0	30.0	54.1	108.0	144.0
	1～6歳	16	10.7	26.9	5.6	0.0	0.0	0.0	0.0	0.0	0.0	12.5	46.4	108.0	108.0	108.0
	7～14歳	29	9.2	21.6	4.8	0.0	0.0	0.0	0.0	0.0	0.0	0.0	53.5	67.3	81.0	81.0
	15～19歳	9	16.0	48.0	16.2	0.0	0.0	0.0	0.0	0.0	0.0	0.0	144.0	144.0	144.0	144.0
	20～29歳	23	6.0	21.6	4.3	0.0	0.0	0.0	0.0	0.0	0.0	0.0	24.0	86.0	97.5	97.5
	30～39歳	32	9.6	23.7	4.2	0.0	0.0	0.0	0.0	0.0	0.0	0.0	50.0	84.2	90.0	90.0
	40～49歳	44	3.3	16.7	2.9	0.0	0.0	0.0	0.0	0.0	0.0	0.0	0.0	21.3	108.0	108.0
	50～59歳	41	6.1	17.3	2.2	0.0	0.0	0.0	0.0	0.0	0.0	0.0	38.0	53.2	75.0	75.0
	60～69歳	54	6.8	19.6	2.9	0.0	0.0	0.0	0.0	0.0	0.0	0.0	36.3	62.3	90.0	90.0
	70歳以上	66	8.6	23.1	3.0	0.0	0.0	0.0	0.0	0.0	0.0	0.0	34.5	65.6	120.0	120.0
	(再掲)20歳以上	260	6.8	20.4	1.8	0.0	0.0	0.0	0.0	0.0	0.0	0.0	25.0	53.4	103.1	120.0
	(再掲)65～74歳	52	6.0	20.3	3.7	0.0	0.0	0.0	0.0	0.0	0.0	0.0	22.1	60.8	100.0	100.0
	(再掲)75歳以上	44	10.6	23.9	3.9	0.0	0.0	0.0	0.0	0.0	0.0	0.0	43.8	66.9	120.0	120.0
総数	378	9.2	34.4	3.0	0.0	0.0	0.0	0.0	0.0	0.0	0.0	30.0	50.4	132.9	375.0	
女性	1～6歳	16	1.1	4.5	1.2	0.0	0.0	0.0	0.0	0.0	0.0	0.0	5.4	17.9	17.9	17.9
	7～14歳	32	7.6	21.2	4.0	0.0	0.0	0.0	0.0	0.0	0.0	0.0	30.0	64.6	108.0	108.0
	15～19歳	11	0.0	0.0	0.0	0.0	0.0	0.0	0.0	0.0	0.0	0.0	0.0	0.0	0.0	0.0
	20～29歳	18	5.8	13.7	3.7	0.0	0.0	0.0	0.0	0.0	0.0	0.0	40.0	40.0	40.0	40.0
	30～39歳	35	11.0	35.8	5.6	0.0	0.0	0.0	0.0	0.0	0.0	0.0	30.5	124.6	181.3	181.3
	40～49歳	42	4.9	20.7	3.6	0.0	0.0	0.0	0.0	0.0	0.0	0.0	0.0	71.4	108.0	108.0
	50～59歳	53	6.8	18.5	2.3	0.0	0.0	0.0	0.0	0.0	0.0	0.0	30.0	52.3	97.5	97.5
	60～69歳	61	7.8	23.7	2.7	0.0	0.0	0.0	0.0	0.0	0.0	0.0	40.0	80.0	114.0	114.0
	70歳以上	110	15.5	53.2	7.5	0.0	0.0	0.0	0.0	0.0	0.0	0.0	42.3	96.2	373.4	375.0
	(再掲)20歳以上	319	10.1	36.8	3.4	0.0	0.0	0.0	0.0	0.0	0.0	0.0	30.0	60.0	169.0	375.0
	(再掲)65～74歳	54	15.1	55.7	8.0	0.0	0.0	0.0	0.0	0.0	0.0	0.0	47.5	102.0	375.0	375.0
	(再掲)75歳以上	89	11.5	42.1	5.1	0.0	0.0	0.0	0.0	0.0	0.0	0.0	30.0	55.0	360.0	360.0
	総数	692	8.4	29.4	2.4	0.0	0.0	0.0	0.0	0.0	0.0	0.0	30.0	53.5	114.4	375.0
総数	1～6歳	32	5.9	19.6	2.9	0.0	0.0	0.0	0.0	0.0	0.0	0.0	17.9	50.8	108.0	108.0
	7～14歳	61	8.3	21.2	3.4	0.0	0.0	0.0	0.0	0.0	0.0	0.0	38.9	53.5	108.0	108.0
	15～19歳	20	7.2	32.2	7.8	0.0	0.0	0.0	0.0	0.0	0.0	0.0	0.0	136.8	144.0	144.0
	20～29歳	41	5.9	18.4	3.1	0.0	0.0	0.0	0.0	0.0	0.0	0.0	37.0	40.0	97.5	97.5
	30～39歳	67	10.3	30.4	4.2	0.0	0.0	0.0	0.0	0.0	0.0	0.0	46.0	86.4	181.3	181.3
	40～49歳	86	4.1	18.6	3.0	0.0	0.0	0.0	0.0	0.0	0.0	0.0	0.0	21.0	108.0	108.0
	50～59歳	94	6.5	17.9	2.0	0.0	0.0	0.0	0.0	0.0	0.0	0.0	30.0	50.9	97.5	97.5
	60～69歳	115	7.3	21.8	2.8	0.0	0.0	0.0	0.0	0.0	0.0	0.0	35.0	73.1	110.2	114.0
	70歳以上	176	12.9	44.4	5.7	0.0	0.0	0.0	0.0	0.0	0.0	0.0	40.8	73.5	363.5	375.0
	(再掲)20歳以上	579	8.6	30.5	2.7	0.0	0.0	0.0	0.0	0.0	0.0	0.0	30.0	56.0	115.2	375.0
	(再掲)65～74歳	106	10.6	42.3	4.7	0.0	0.0	0.0	0.0	0.0	0.0	0.0	43.3	90.0	356.3	375.0
	(再掲)75歳以上	133	11.2	37.0	4.4	0.0	0.0	0.0	0.0	0.0	0.0	0.0	30.6	58.3	278.4	360.0

【摂取量一じやがいも・加工品：食品群14 (g)】

	性年齢	人数	平均	標準偏差	標準誤差	最小値	P1	P5	P10	P25	中央値	P75	P90	P95	P99	最大値	
男性	総数	314	23.6	40.9	2.9	0.0	0.0	0.0	0.0	0.0	0.0	40.6	84.3	111.3	179.4	194.9	
	1～6歳	16	11.2	18.0	5.7	0.0	0.0	0.0	0.0	0.0	0.0	20.6	48.8	51.0	51.0	51.0	
	7～14歳	29	42.6	51.5	8.5	0.0	0.0	0.0	0.0	0.0	22.0	60.7	115.0	185.7	194.9	194.9	
	15～19歳	9	46.9	65.4	23.5	0.0	0.0	0.0	0.0	0.0	12.5	99.2	176.5	176.5	176.5	176.5	
	20～29歳	23	32.2	50.4	10.8	0.0	0.0	0.0	0.0	0.0	0.0	60.6	123.7	164.2	168.7	168.7	
	30～39歳	32	15.3	37.0	6.5	0.0	0.0	0.0	0.0	0.0	0.0	5.2	60.7	117.8	179.9	179.9	
	40～49歳	44	14.7	31.9	4.9	0.0	0.0	0.0	0.0	0.0	0.0	7.7	64.9	108.3	118.2	118.2	
	50～59歳	41	33.9	48.6	8.2	0.0	0.0	0.0	0.0	0.0	0.0	58.2	100.4	158.8	184.8	184.8	
	60～69歳	54	24.9	39.3	4.6	0.0	0.0	0.0	0.0	0.0	0.0	55.1	90.0	117.7	134.9	134.9	
	70歳以上	66	14.7	29.5	3.2	0.0	0.0	0.0	0.0	0.0	0.0	3.0	62.2	96.5	108.0	108.0	
	(再掲)20歳以上	260	21.5	38.9	2.6	0.0	0.0	0.0	0.0	0.0	0.0	35.8	80.4	104.8	173.1	184.8	
	(再掲)65～74歳	52	19.0	35.0	2.9	0.0	0.0	0.0	0.0	0.0	0.0	23.7	87.3	106.0	134.9	134.9	
	(再掲)75歳以上	44	14.8	28.1	5.4	0.0	0.0	0.0	0.0	0.0	0.0	22.5	63.7	86.2	100.0	100.0	
	総数	378	21.8	39.8	1.9	0.0	0.0	0.0	0.0	0.0	0.0	1.7	27.0	84.1	115.0	142.2	349.9
女性	1～6歳	16	19.7	33.9	9.9	0.0	0.0	0.0	0.0	0.0	0.0	27.0	84.1	115.0	115.0	115.0	
	7～14歳	32	29.8	37.4	10.3	0.0	0.0	0.0	0.0	0.0	16.5	52.4	91.8	115.4	120.0	120.0	
	15～19歳	11	20.2	29.4	11.2	0.0	0.0	0.0	0.0	0.0	0.0	50.0	76.8	81.0	81.0	81.0	
	20～29歳	18	18.9	38.3	7.6	0.0	0.0	0.0	0.0	0.0	0.0	25.3	104.6	134.9	134.9	134.9	
	30～39歳	35	17.6	36.4	3.9	0.0	0.0	0.0	0.0	0.0	0.0	22.5	70.9	113.7	168.7	168.7	
	40～49歳	42	14.7	31.2	3.4	0.0	0.0	0.0	0.0	0.0	0.0	15.2	65.5	103.9	128.9	128.9	
	50～59歳	53	30.5	49.8	7.4	0.0	0.0	0.0	0.0	0.0	0.0	55.8	99.6	135.0	239.9	239.9	
	60～69歳	61	18.4	31.8	3.4	0.0	0.0	0.0	0.0	0.0	0.0	24.2	78.9	91.8	105.0	105.0	
	70歳以上	110	22.3	44.7	2.0	0.0	0.0	0.0	0.0	0.0	0.0	39.7	74.5	93.6	325.6	349.9	
	(再掲)20歳以上	319	21.2	40.6	1.7	0.0	0.0	0.0	0.0	0.0	0.0	29.1	76.0	101.2	162.0	349.9	
	(再掲)65～74歳	54	13.3	24.4	3.2	0.0	0.0	0.0	0.0	0.0	0.0	20.8	55.9	70.8	90.0	90.0	
	(再掲)75歳以上	89	24.0	48.1	2.1	0.0	0.0	0.0	0.0	0.0	0.0	40.2	75.1	100.4	349.9	349.9	
	総数	692	22.7	40.3	2.1	0.0	0.0	0.0	0.0	0.0	0.0	0.0	37.0	80.7	102.5	176.5	349.9
	総数	1～6歳	32	15.5	27.1	7.8	0.0	0.0	0.0	0.0	0.0	0.0	24.0	58.5	86.3	115.0	115.0
7～14歳		61	35.9	44.8	8.8	0.0	0.0	0.0	0.0	0.0	20.0	54.4	98.6	119.5	194.9	194.9	
15～19歳		20	32.2	49.4	13.4	0.0	0.0	0.0	0.0	0.0	6.2	57.5	124.5	174.2	176.5	176.5	
20～29歳		41	26.4	45.5	9.2	0.0	0.0	0.0	0.0	0.0	0.0	43.5	99.0	145.1	168.7	168.7	
30～39歳		67	16.5	36.4	4.0	0.0	0.0	0.0	0.0	0.0	0.0	13.8	67.5	93.7	179.9	179.9	
40～49歳		86	14.7	31.4	3.7	0.0	0.0	0.0	0.0	0.0	0.0	10.7	63.7	105.2	128.9	128.9	
50～59歳		94	32.0	49.1	6.6	0.0	0.0	0.0	0.0	0.0	0.0	57.5	99.2	138.4	239.9	239.9	
60～69歳		115	21.4	35.5	3.1	0.0	0.0	0.0	0.0	0.0	0.0	25.0	83.3	102.5	134.9	134.9	
70歳以上		176	19.4	39.8	1.8	0.0	0.0	0.0	0.0	0.0	0.0	31.6	70.0	91.2	180.2	349.9	
(再掲)20歳以上		579	21.3	39.8	1.6	0.0	0.0	0.0	0.0	0.0	0.0	30.0	76.0	101.2	168.7	349.9	
(再掲)65～74歳		106	16.1	30.1	1.9	0.0	0.0	0.0	0.0	0.0	0.0	21.0	62.2	90.0	133.1	134.9	
(再掲)75歳以上		133	21.0	42.7	2.0	0.0	0.0	0.0	0.0	0.0	0.0	38.5	73.1	92.4	275.0	349.9	

【摂取量—その他のいも・加工品：食品群15 (g)】

性別	性年齢	人数	平均	標準偏差	標準誤差	最小値	P1	P5	P10	P25	中央値	P75	P90	P95	P99	最大値
男性	総数	314	25.9	55.2	2.4	0.0	0.0	0.0	0.0	0.0	0.0	26.8	81.3	151.3	297.0	425.6
	1～6歳	16	5.0	10.8	3.2	0.0	0.0	0.0	0.0	0.0	0.0	0.0	26.5	30.0	30.0	30.0
	7～14歳	29	15.0	20.1	5.4	0.0	0.0	0.0	0.0	0.0	0.0	3.8	51.9	67.0	72.5	72.5
	15～19歳	9	32.7	54.3	15.3	0.0	0.0	0.0	0.0	0.0	0.0	57.1	160.0	160.0	160.0	160.0
	20～29歳	23	8.9	24.9	3.6	0.0	0.0	0.0	0.0	0.0	0.0	0.0	48.3	95.2	103.3	103.3
	30～39歳	32	12.3	32.3	6.3	0.0	0.0	0.0	0.0	0.0	0.0	0.0	41.2	105.2	165.0	165.0
	40～49歳	44	26.0	59.6	10.3	0.0	0.0	0.0	0.0	0.0	0.0	0.0	73.8	198.2	300.0	300.0
	50～59歳	41	19.3	38.5	4.7	0.0	0.0	0.0	0.0	0.0	0.0	0.0	96.5	103.0	165.1	165.1
	60～69歳	54	52.9	92.5	8.2	0.0	0.0	0.0	0.0	0.0	0.0	0.0	196.3	285.1	425.6	425.6
	70歳以上	66	29.4	46.5	5.2	0.0	0.0	0.0	0.0	0.0	0.0	3.0	102.4	139.5	216.7	216.7
	(再掲)20歳以上	260	28.2	59.1	3.0	0.0	0.0	0.0	0.0	0.0	0.0	0.0	100.0	164.5	300.0	425.6
	(再掲)65～74歳	52	53.1	89.3	9.2	0.0	0.0	0.0	0.0	0.0	0.0	13.5	176.7	287.0	425.6	425.6
	(再掲)75歳以上	44	19.3	30.3	3.2	0.0	0.0	0.0	0.0	0.0	0.0	0.0	50.0	110.5	120.0	120.0
	総数	378	20.6	41.6	2.7	0.0	0.0	0.0	0.0	0.0	0.0	0.0	30.0	60.5	203.5	300.0
女性	1～6歳	16	0.8	3.1	0.6	0.0	0.0	0.0	0.0	0.0	0.0	0.0	3.8	12.5	12.5	12.5
	7～14歳	32	7.8	11.0	2.6	0.0	0.0	0.0	0.0	0.0	0.0	14.3	29.5	30.0	30.0	30.0
	15～19歳	11	15.2	32.4	10.2	0.0	0.0	0.0	0.0	0.0	0.0	0.0	86.0	90.0	90.0	90.0
	20～29歳	18	7.8	18.6	4.2	0.0	0.0	0.0	0.0	0.0	0.0	0.0	51.0	60.0	60.0	60.0
	30～39歳	35	8.4	19.0	2.4	0.0	0.0	0.0	0.0	0.0	0.0	0.0	37.0	54.8	90.0	90.0
	40～49歳	42	27.9	61.5	11.2	0.0	0.0	0.0	0.0	0.0	0.0	0.0	101.2	194.8	300.0	300.0
	50～59歳	53	21.0	40.5	4.3	0.0	0.0	0.0	0.0	0.0	0.0	0.0	60.0	119.5	196.0	196.0
	60～69歳	61	37.9	60.7	6.9	0.0	0.0	0.0	0.0	0.0	0.0	0.0	140.7	178.6	280.1	280.1
	70歳以上	110	21.1	33.0	2.9	0.0	0.0	0.0	0.0	0.0	0.0	0.0	34.5	69.5	204.0	216.7
	(再掲)20歳以上	319	23.0	44.3	3.2	0.0	0.0	0.0	0.0	0.0	0.0	0.0	31.6	70.0	213.3	300.0
	(再掲)65～74歳	54	27.6	48.5	4.7	0.0	0.0	0.0	0.0	0.0	0.0	0.0	36.4	104.6	200.0	200.0
	(再掲)75歳以上	89	21.3	34.0	3.8	0.0	0.0	0.0	0.0	0.0	0.0	0.0	35.0	70.0	216.7	216.7
	総数	692	23.0	48.3	2.2	0.0	0.0	0.0	0.0	0.0	0.0	0.0	29.6	70.0	229.8	425.6
	総数	1～6歳	32	2.9	8.1	1.7	0.0	0.0	0.0	0.0	0.0	0.0	0.0	21.3	26.8	30.0
7～14歳		61	11.2	16.2	4.1	0.0	0.0	0.0	0.0	0.0	0.0	22.5	30.0	50.1	72.5	72.5
15～19歳		20	23.1	43.3	6.2	0.0	0.0	0.0	0.0	0.0	0.0	0.0	88.5	156.5	160.0	160.0
20～29歳		41	8.4	22.1	2.7	0.0	0.0	0.0	0.0	0.0	0.0	0.0	46.0	62.3	103.3	103.3
30～39歳		67	10.2	26.1	3.3	0.0	0.0	0.0	0.0	0.0	0.0	0.0	36.0	62.2	165.0	165.0
40～49歳		86	26.9	60.2	10.1	0.0	0.0	0.0	0.0	0.0	0.0	0.0	80.0	187.9	300.0	300.0
50～59歳		94	20.3	39.4	3.9	0.0	0.0	0.0	0.0	0.0	0.0	0.0	71.3	100.8	196.0	196.0
60～69歳		115	44.9	77.3	5.7	0.0	0.0	0.0	0.0	0.0	0.0	0.0	159.2	221.3	405.5	425.6
70歳以上		176	24.2	38.7	3.2	0.0	0.0	0.0	0.0	0.0	0.0	0.0	36.8	79.8	216.7	216.7
(再掲)20歳以上		579	25.3	51.5	2.7	0.0	0.0	0.0	0.0	0.0	0.0	0.0	80.7	142.9	280.1	425.6
(再掲)65～74歳		106	40.1	72.3	5.5	0.0	0.0	0.0	0.0	0.0	0.0	3.0	41.5	129.0	416.9	425.6
(再掲)75歳以上		133	20.7	32.8	3.1	0.0	0.0	0.0	0.0	0.0	0.0	0.0	33.7	58.9	183.8	216.7

【摂取量一でんぶん・加工品・食品群16 (g)】

	性年齢	人数	平均	標準偏差	標準誤差	最小値	P1	P5	P10	P25	中央値	P75	P90	P95	P99	最大値
男性	総数	314	1.5	4.5	0.2	0.0	0.0	0.0	0.0	0.0	0.0	0.7	4.3	6.8	28.2	41.5
	1～6歳	16	1.3	2.0	0.5	0.0	0.0	0.0	0.0	0.0	0.5	2.5	4.4	7.7	7.7	7.7
	7～14歳	29	0.4	1.0	0.2	0.0	0.0	0.0	0.0	0.0	0.0	0.5	2.0	3.7	4.1	4.1
	15～19歳	9	1.4	2.1	0.8	0.0	0.0	0.0	0.0	0.0	0.0	2.8	6.2	6.2	6.2	6.2
	20～29歳	23	3.6	9.7	1.9	0.0	0.0	0.0	0.0	0.0	0.0	2.6	16.6	37.9	41.5	41.5
	30～39歳	32	1.9	5.5	1.0	0.0	0.0	0.0	0.0	0.0	0.0	0.9	8.3	15.8	28.5	28.5
	40～49歳	44	1.0	1.8	0.3	0.0	0.0	0.0	0.0	0.0	0.0	1.9	4.1	5.7	6.6	6.6
	50～59歳	41	2.8	7.1	0.8	0.0	0.0	0.0	0.0	0.0	0.0	2.6	4.7	25.9	33.1	33.1
	60～69歳	54	1.2	3.0	0.4	0.0	0.0	0.0	0.0	0.0	0.0	0.2	5.0	9.3	14.5	14.5
	70歳以上	66	0.8	2.1	0.2	0.0	0.0	0.0	0.0	0.0	0.0	0.0	3.8	6.4	10.7	10.7
	(再掲)20歳以上	260	1.6	4.9	0.3	0.0	0.0	0.0	0.0	0.0	0.0	0.8	4.6	7.9	30.3	41.5
	(再掲)65～74歳	52	1.1	2.7	0.3	0.0	0.0	0.0	0.0	0.0	0.0	0.6	5.1	7.1	14.5	14.5
	(再掲)75歳以上	44	0.8	2.2	0.3	0.0	0.0	0.0	0.0	0.0	0.0	0.0	3.0	7.3	10.7	10.7
女性	総数	378	1.4	4.2	0.3	0.0	0.0	0.0	0.0	0.0	0.0	0.5	4.5	6.7	33.1	39.8
	1～6歳	16	0.4	1.0	0.3	0.0	0.0	0.0	0.0	0.0	0.0	0.6	2.1	4.0	4.0	4.0
	7～14歳	32	2.6	6.0	1.2	0.0	0.0	0.0	0.0	0.0	0.0	2.2	7.1	16.5	33.1	33.1
	15～19歳	11	5.1	9.7	3.1	0.0	0.0	0.0	0.0	0.0	1.7	6.0	28.0	33.1	33.1	33.1
	20～29歳	18	2.4	4.4	0.8	0.0	0.0	0.0	0.0	0.0	0.0	3.6	12.2	15.3	15.3	15.3
	30～39歳	35	1.3	2.8	0.5	0.0	0.0	0.0	0.0	0.0	0.0	2.1	5.9	8.4	12.2	12.2
	40～49歳	42	2.6	7.9	1.4	0.0	0.0	0.0	0.0	0.0	0.0	0.8	5.5	29.5	39.8	39.8
	50～59歳	53	1.2	2.9	0.4	0.0	0.0	0.0	0.0	0.0	0.0	0.7	4.5	7.2	16.8	16.8
	60～69歳	61	0.6	1.8	0.1	0.0	0.0	0.0	0.0	0.0	0.0	0.0	2.3	5.4	8.0	8.0
	70歳以上	110	0.6	1.9	0.2	0.0	0.0	0.0	0.0	0.0	0.0	0.0	2.4	4.5	13.1	13.4
	(再掲)20歳以上	319	1.1	3.7	0.2	0.0	0.0	0.0	0.0	0.0	0.0	0.0	4.1	5.9	16.5	39.8
	(再掲)65～74歳	54	0.4	1.5	0.2	0.0	0.0	0.0	0.0	0.0	0.0	0.0	1.7	4.7	8.0	8.0
	(再掲)75歳以上	89	0.7	2.1	0.2	0.0	0.0	0.0	0.0	0.0	0.0	0.0	2.5	4.8	13.4	13.4
総数	総数	692	1.4	4.3	0.2	0.0	0.0	0.0	0.0	0.0	0.0	0.7	4.4	6.6	28.8	41.5
	1～6歳	32	0.9	1.6	0.3	0.0	0.0	0.0	0.0	0.0	0.0	1.0	2.9	5.3	7.7	7.7
	7～14歳	61	1.6	4.5	0.6	0.0	0.0	0.0	0.0	0.0	0.0	2.0	4.1	7.4	33.1	33.1
	15～19歳	20	3.4	7.4	2.0	0.0	0.0	0.0	0.0	0.0	0.3	3.9	7.4	31.8	33.1	33.1
	20～29歳	41	3.1	7.8	1.0	0.0	0.0	0.0	0.0	0.0	0.0	3.0	10.7	22.8	41.5	41.5
	30～39歳	67	1.6	4.2	0.6	0.0	0.0	0.0	0.0	0.0	0.0	1.2	6.8	8.8	28.5	28.5
	40～49歳	86	1.8	5.7	0.7	0.0	0.0	0.0	0.0	0.0	0.0	1.2	4.5	6.4	39.8	39.8
	50～59歳	94	1.9	5.2	0.4	0.0	0.0	0.0	0.0	0.0	0.0	1.5	4.7	10.4	33.1	33.1
	60～69歳	115	0.9	2.4	0.2	0.0	0.0	0.0	0.0	0.0	0.0	0.0	4.0	6.4	14.3	14.5
	70歳以上	176	0.7	2.0	0.1	0.0	0.0	0.0	0.0	0.0	0.0	0.0	2.5	5.1	11.3	13.4
	(再掲)20歳以上	579	1.4	4.3	0.2	0.0	0.0	0.0	0.0	0.0	0.0	0.0	4.5	6.6	26.9	41.5
	(再掲)65～74歳	106	0.8	2.2	0.2	0.0	0.0	0.0	0.0	0.0	0.0	0.0	3.9	5.8	14.1	14.5
	(再掲)75歳以上	133	0.7	2.1	0.2	0.0	0.0	0.0	0.0	0.0	0.0	0.0	2.5	5.1	12.5	13.4

【摂取量一砂糖・甘味料類(g):食品群17】

	性年齢	人数	平均	標準偏差	標準誤差	最小値	P1	P5	P10	P25	中央値	P75	P90	P95	P99	最大値
男性	総数	314	4.8	6.7	0.5	0.0	0.0	0.0	0.0	0.0	2.4	7.5	12.0	16.7	34.9	54.0
	1～6歳	16	3.1	2.4	0.5	0.0	0.0	0.0	0.0	1.2	2.9	4.4	6.4	9.8	9.8	9.8
	7～14歳	29	4.2	6.8	1.5	0.0	0.0	0.0	0.0	0.0	2.2	5.0	11.5	24.3	33.6	33.6
	15～19歳	9	5.5	6.0	1.6	0.0	0.0	0.0	0.0	0.5	2.4	12.6	14.7	14.7	14.7	14.7
	20～29歳	23	3.9	5.4	0.9	0.0	0.0	0.0	0.0	0.0	0.9	7.7	14.5	17.2	17.5	17.5
	30～39歳	32	5.4	7.0	1.1	0.0	0.0	0.0	0.0	0.0	3.0	8.0	15.9	21.5	30.7	30.7
	40～49歳	44	3.0	4.1	0.6	0.0	0.0	0.0	0.0	0.0	1.0	4.4	11.3	12.6	14.8	14.8
	50～59歳	41	5.8	10.5	1.4	0.0	0.0	0.0	0.0	0.0	1.0	8.3	16.9	34.1	54.0	54.0
	60～69歳	54	5.4	6.0	1.2	0.0	0.0	0.0	0.0	0.0	3.0	9.9	12.0	19.6	23.7	23.7
	70歳以上	66	5.4	6.6	0.8	0.0	0.0	0.0	0.0	0.0	3.3	8.2	12.7	18.6	35.2	35.2
	(再掲)20歳以上	260	4.9	6.9	0.5	0.0	0.0	0.0	0.0	0.0	2.4	8.0	12.2	17.3	35.5	54.0
	(再掲)65～74歳	52	5.6	6.7	1.0	0.0	0.0	0.0	0.0	0.0	3.2	9.0	16.4	21.3	26.0	26.0
	(再掲)75歳以上	44	5.0	6.4	1.1	0.0	0.0	0.0	0.0	0.0	3.0	8.1	11.9	16.2	35.2	35.2
女性	総数	378	5.1	6.9	0.5	0.0	0.0	0.0	0.0	0.0	3.0	7.5	12.6	19.5	33.9	44.0
	1～6歳	16	1.8	1.5	0.6	0.0	0.0	0.0	0.2	0.5	1.3	3.4	4.1	4.5	4.5	4.5
	7～14歳	32	2.6	2.7	0.5	0.0	0.0	0.0	0.0	0.0	2.0	3.6	5.7	10.3	10.8	10.8
	15～19歳	11	2.6	3.4	0.9	0.0	0.0	0.0	0.0	0.0	0.5	6.0	8.8	9.2	9.2	9.2
	20～29歳	18	5.7	8.0	2.0	0.0	0.0	0.0	0.0	0.0	1.9	8.2	18.3	30.0	30.0	30.0
	30～39歳	35	3.2	3.7	0.6	0.0	0.0	0.0	0.0	0.0	2.5	5.6	8.2	11.7	15.2	15.2
	40～49歳	42	3.1	4.9	0.8	0.0	0.0	0.0	0.0	0.0	1.2	4.8	8.7	17.4	21.0	21.0
	50～59歳	53	6.0	6.7	0.9	0.0	0.0	0.0	0.0	0.0	3.5	10.5	17.8	21.2	22.1	22.1
	60～69歳	61	7.4	9.0	1.4	0.0	0.0	0.0	0.0	0.0	5.0	10.2	21.0	28.4	44.0	44.0
	70歳以上	110	6.1	7.8	0.6	0.0	0.0	0.0	0.0	0.0	4.1	8.4	14.8	23.7	39.9	40.0
	(再掲)20歳以上	319	5.6	7.3	0.5	0.0	0.0	0.0	0.0	0.0	3.0	8.1	15.0	20.8	37.8	44.0
	(再掲)65～74歳	54	7.5	10.1	0.9	0.0	0.0	0.0	0.0	0.0	3.6	10.0	23.2	32.5	44.0	44.0
	(再掲)75歳以上	89	5.9	7.4	0.8	0.0	0.0	0.0	0.0	0.0	4.0	8.3	12.0	24.2	39.2	39.2
総数	総数	692	4.9	6.8	0.4	0.0	0.0	0.0	0.0	0.0	2.7	7.5	12.2	17.5	33.7	54.0
	1～6歳	32	2.4	2.1	0.4	0.0	0.0	0.0	0.1	0.7	2.2	4.0	4.7	6.7	9.8	9.8
	7～14歳	61	3.3	5.1	0.9	0.0	0.0	0.0	0.0	0.0	2.0	4.2	9.4	11.4	33.6	33.6
	15～19歳	20	3.9	4.9	1.0	0.0	0.0	0.0	0.0	0.0	1.6	6.9	13.3	14.6	14.7	14.7
	20～29歳	41	4.7	6.6	1.2	0.0	0.0	0.0	0.0	0.0	1.4	7.9	15.7	17.5	30.0	30.0
	30～39歳	67	4.2	5.6	0.7	0.0	0.0	0.0	0.0	0.0	2.8	6.2	12.4	15.8	30.7	30.7
	40～49歳	86	3.0	4.4	0.5	0.0	0.0	0.0	0.0	0.0	1.1	4.6	9.3	13.8	21.0	21.0
	50～59歳	94	5.9	8.5	0.8	0.0	0.0	0.0	0.0	0.0	2.7	9.1	17.4	21.1	54.0	54.0
	60～69歳	115	6.4	7.8	1.3	0.0	0.0	0.0	0.0	0.0	4.2	10.0	17.0	24.0	41.8	44.0
	70歳以上	176	5.9	7.4	0.7	0.0	0.0	0.0	0.0	0.0	4.0	8.3	13.1	19.4	39.3	40.0
	(再掲)20歳以上	579	5.3	7.1	0.5	0.0	0.0	0.0	0.0	0.0	3.0	8.0	13.7	19.2	35.3	54.0
	(再掲)65～74歳	106	6.6	8.6	0.9	0.0	0.0	0.0	0.0	0.0	3.3	9.4	19.4	25.7	43.7	44.0
	(再掲)75歳以上	133	5.6	7.1	0.9	0.0	0.0	0.0	0.0	0.0	4.0	8.2	12.0	18.2	37.8	39.2

【豆類：食品群18-23 (g)】

性別	性年齢	人数	平均	標準偏差	標準誤差	最小値	P1	P5	P10	P25	中央値	P75	P90	P95	P99	最大値
男性	総数	314	60.7	72.8	6.1	0.0	0.0	0.0	0.0	6.0	40.0	84.0	155.0	200.0	348.5	600.0
	1～6歳	16	38.6	37.0	9.5	0.0	0.0	0.0	0.0	15.8	30.0	53.8	99.0	149.3	149.3	149.3
	7～14歳	29	32.8	39.1	7.4	0.0	0.0	0.0	0.0	4.4	20.0	42.6	87.0	141.5	160.0	160.0
	15～19歳	9	34.1	47.1	17.4	0.0	0.0	0.0	0.0	0.0	20.0	68.0	131.2	131.2	131.2	131.2
	20～29歳	23	31.6	40.1	7.5	0.0	0.0	0.0	0.0	0.0	13.3	58.3	105.5	130.7	133.3	133.3
	30～39歳	32	64.9	92.3	13.9	0.0	0.0	0.0	0.0	0.4	40.0	67.5	195.3	343.5	350.0	350.0
	40～49歳	44	53.7	98.5	17.6	0.0	0.0	0.0	0.0	0.0	29.0	76.5	103.3	214.3	600.0	600.0
	50～59歳	41	70.0	78.1	8.4	0.0	0.0	0.0	0.0	9.7	40.0	111.4	206.4	255.8	289.0	289.0
	60～69歳	54	76.7	72.5	7.9	0.0	0.0	0.0	0.0	22.8	63.5	101.3	172.1	208.3	396.5	396.5
	70歳以上	66	75.6	61.5	8.7	0.0	0.0	0.0	0.0	25.0	67.8	115.0	177.1	200.0	228.9	228.9
	(再掲)20歳以上	260	66.0	76.9	6.3	0.0	0.0	0.0	0.0	6.0	45.9	90.0	167.4	201.8	368.1	600.0
	(再掲)65～74歳	52	87.5	74.1	8.5	0.0	0.0	0.0	1.0	40.0	72.9	116.8	185.5	224.7	396.5	396.5
	(再掲)75歳以上	44	70.9	60.2	10.9	0.0	0.0	0.0	0.0	18.8	65.6	102.2	170.9	200.0	228.9	228.9
	総数	378	55.7	62.0	4.7	0.0	0.0	0.0	0.0	5.0	40.0	40.0	143.4	200.0	262.7	347.5
女性	1～6歳	16	31.8	26.9	5.5	0.0	0.0	0.0	0.5	15.8	21.5	55.0	76.5	80.0	80.0	80.0
	7～14歳	32	29.2	25.9	6.6	0.0	0.0	0.0	1.0	6.3	26.3	44.9	65.3	90.9	105.0	105.0
	15～19歳	11	19.7	25.7	7.4	0.0	0.0	0.0	0.0	0.0	4.4	34.0	72.0	80.0	80.0	80.0
	20～29歳	18	63.6	71.2	14.9	0.0	0.0	0.0	0.0	8.8	49.0	87.1	205.9	258.5	258.5	258.5
	30～39歳	35	38.5	54.3	8.1	0.0	0.0	0.0	0.0	0.0	21.7	50.0	120.0	200.4	201.8	201.8
	40～49歳	42	48.9	74.3	9.9	0.0	0.0	0.0	0.0	0.0	22.0	58.1	177.4	209.4	347.5	347.5
	50～59歳	53	54.8	65.9	7.0	0.0	0.0	0.0	0.0	0.0	27.0	93.1	179.3	209.7	228.0	228.0
	60～69歳	61	92.0	78.1	8.6	0.0	0.0	0.0	0.0	30.0	70.5	135.4	210.9	253.2	335.0	335.0
	70歳以上	110	57.7	49.3	5.8	0.0	0.0	0.0	0.0	14.3	52.2	80.0	129.4	160.0	206.2	207.0
	(再掲)20歳以上	319	60.8	65.3	4.6	0.0	0.0	0.0	0.0	5.0	42.5	87.3	160.0	201.8	274.5	347.5
	(再掲)65～74歳	54	89.6	76.7	11.7	0.0	0.0	0.0	0.0	39.8	66.8	131.4	209.5	261.6	335.0	335.0
	(再掲)75歳以上	89	54.8	48.1	4.9	0.0	0.0	0.0	0.0	11.3	50.0	77.0	130.0	160.0	200.0	200.0
	総数	692	58.0	67.1	4.9	0.0	0.0	0.0	0.0	5.2	40.0	81.7	150.0	200.0	292.2	600.0
	総数	1～6歳	32	35.2	32.0	4.9	0.0	0.0	0.0	0.2	15.8	25.3	55.0	76.8	104.2	149.3
7～14歳		61	30.9	32.6	5.7	0.0	0.0	0.0	0.0	5.6	25.5	42.7	81.2	103.2	160.0	160.0
15～19歳		20	26.2	36.5	8.9	0.0	0.0	0.0	0.0	0.0	12.2	38.5	89.0	129.1	131.2	131.2
20～29歳		41	45.7	57.4	9.4	0.0	0.0	0.0	0.0	2.2	19.7	73.5	118.5	193.3	258.5	258.5
30～39歳		67	51.1	75.5	10.0	0.0	0.0	0.0	0.0	0.0	33.6	53.0	158.0	201.8	350.0	350.0
40～49歳		86	51.4	87.1	11.7	0.0	0.0	0.0	0.0	0.0	25.1	60.8	137.1	207.2	600.0	600.0
50～59歳		94	61.5	71.4	5.4	0.0	0.0	0.0	0.0	3.0	40.0	99.5	183.8	222.0	289.0	289.0
60～69歳		115	84.8	75.6	6.3	0.0	0.0	0.0	0.0	30.0	70.0	122.5	200.7	227.6	386.6	396.5
70歳以上		176	64.4	54.7	6.3	0.0	0.0	0.0	0.0	18.9	58.2	93.8	148.4	176.1	224.4	228.9
(再掲)20歳以上		579	63.2	70.7	4.9	0.0	0.0	0.0	0.0	5.9	45.0	90.0	161.8	201.8	336.0	600.0
(再掲)65～74歳		106	88.6	75.1	9.1	0.0	0.0	0.0	0.0	40.0	70.7	123.4	191.5	226.1	392.2	396.5
(再掲)75歳以上		133	60.1	52.8	6.2	0.0	0.0	0.0	0.0	15.0	55.0	83.3	141.9	167.7	219.1	228.9

【大豆・加工品：食品群18-22 (g)】

性年齢	人数	平均	標準偏差	標準誤差	最小値	P1	P5	P10	P25	中央値	P75	P90	P95	P99	最大値
総数	314	60.0	72.2	6.0	0.0	0.0	0.0	0.0	5.9	40.0	84.0	150.0	200.0	348.5	600.0
1～6歳	16	38.6	37.0	9.5	0.0	0.0	0.0	0.0	15.8	30.0	53.8	99.0	149.3	149.3	149.3
7～14歳	29	32.8	39.1	7.4	0.0	0.0	0.0	0.0	4.4	20.0	42.6	87.0	141.5	160.0	160.0
15～19歳	9	34.1	47.1	17.4	0.0	0.0	0.0	0.0	0.0	20.0	68.0	131.2	131.2	131.2	131.2
20～29歳	23	31.5	40.1	7.5	0.0	0.0	0.0	0.0	0.0	13.3	58.3	105.5	130.7	133.3	133.3
30～39歳	32	64.9	92.3	13.9	0.0	0.0	0.0	0.0	0.4	40.0	67.5	195.3	343.5	350.0	350.0
40～49歳	44	53.7	98.5	17.6	0.0	0.0	0.0	0.0	0.0	29.0	76.5	103.3	214.3	600.0	600.0
50～59歳	41	70.0	78.1	8.4	0.0	0.0	0.0	0.0	9.7	40.0	111.4	206.4	255.8	289.0	289.0
60～69歳	54	74.0	69.1	7.4	0.0	0.0	0.0	0.0	22.8	63.5	101.3	152.3	200.5	396.5	396.5
70歳以上	66	74.6	62.0	9.0	0.0	0.0	0.0	0.0	25.0	65.6	115.0	177.1	200.0	228.9	228.9
(再掲)20歳以上	260	65.2	76.3	6.1	0.0	0.0	0.0	0.0	6.0	45.2	90.0	166.0	201.7	368.1	600.0
(再掲)65～74歳	52	84.3	71.4	8.9	0.0	0.0	0.0	0.0	40.0	72.9	115.4	178.1	209.2	396.5	396.5
(再掲)75歳以上	44	69.9	60.4	11.3	0.0	0.0	0.0	0.0	18.8	62.8	102.2	170.9	200.0	228.9	228.9
総数	378	54.1	61.5	4.7	0.0	0.0	0.0	0.0	4.5	39.5	75.0	143.4	200.0	262.7	347.5
1～6歳	16	31.8	26.9	5.5	0.0	0.0	0.0	0.5	15.8	21.5	55.0	76.5	80.0	80.0	80.0
7～14歳	32	29.2	25.9	6.6	0.0	0.0	0.0	1.0	6.3	26.3	44.9	65.3	90.9	105.0	105.0
15～19歳	11	19.7	25.7	7.4	0.0	0.0	0.0	0.0	0.0	4.4	34.0	72.0	80.0	80.0	80.0
20～29歳	18	63.5	71.4	15.0	0.0	0.0	0.0	0.0	8.1	49.0	87.1	205.9	258.5	258.5	258.5
30～39歳	35	38.5	54.3	8.1	0.0	0.0	0.0	0.0	0.0	21.7	50.0	120.0	200.4	201.8	201.8
40～49歳	42	48.9	74.3	9.9	0.0	0.0	0.0	0.0	0.0	22.0	58.1	177.4	209.4	347.5	347.5
50～59歳	53	53.0	65.1	6.4	0.0	0.0	0.0	0.0	0.0	27.0	78.9	179.3	209.7	228.0	228.0
60～69歳	61	87.9	78.5	8.3	0.0	0.0	0.0	0.0	26.9	70.0	135.4	205.7	253.2	335.0	335.0
70歳以上	110	55.4	48.8	5.7	0.0	0.0	0.0	0.0	11.7	50.0	77.0	129.4	160.0	206.2	207.0
(再掲)20歳以上	319	58.9	64.9	4.7	0.0	0.0	0.0	0.0	4.0	40.0	83.3	160.0	200.0	274.5	347.5
(再掲)65～74歳	54	85.4	77.2	11.9	0.0	0.0	0.0	0.0	29.6	65.8	131.4	193.5	261.6	335.0	335.0
(再掲)75歳以上	89	51.9	47.4	4.8	0.0	0.0	0.0	0.0	10.3	50.0	75.0	130.0	160.0	200.0	200.0
総数	692	56.8	66.5	4.9	0.0	0.0	0.0	0.0	4.9	40.0	78.5	148.6	200.0	292.2	600.0
1～6歳	32	35.2	32.0	4.9	0.0	0.0	0.0	0.2	15.8	25.3	55.0	76.8	104.2	149.3	149.3
7～14歳	61	30.9	32.6	5.7	0.0	0.0	0.0	0.0	5.6	25.5	42.7	81.2	103.2	160.0	160.0
15～19歳	20	26.2	36.5	8.9	0.0	0.0	0.0	0.0	0.0	12.2	38.5	89.0	129.1	131.2	131.2
20～29歳	41	45.5	57.5	9.4	0.0	0.0	0.0	0.0	1.3	19.7	73.5	118.5	193.3	258.5	258.5
30～39歳	67	51.1	75.5	10.0	0.0	0.0	0.0	0.0	0.0	33.6	53.0	158.0	201.8	350.0	350.0
40～49歳	86	51.4	87.1	11.7	0.0	0.0	0.0	0.0	0.0	25.1	60.8	137.1	207.2	600.0	600.0
50～59歳	94	60.4	71.2	5.3	0.0	0.0	0.0	0.0	3.0	40.0	87.6	183.8	222.0	289.0	289.0
60～69歳	115	81.4	74.2	6.2	0.0	0.0	0.0	0.0	23.8	68.6	116.4	182.7	215.1	386.6	396.5
70歳以上	176	62.6	54.8	6.3	0.0	0.0	0.0	0.0	17.1	52.9	84.1	148.4	176.1	224.4	228.9
(再掲)20歳以上	579	61.8	70.2	4.9	0.0	0.0	0.0	0.0	5.0	41.8	86.7	160.0	200.0	336.0	600.0
(再掲)65～74歳	106	84.9	74.1	9.1	0.0	0.0	0.0	0.0	38.8	70.0	119.8	180.6	219.2	392.2	396.5
(再掲)75歳以上	133	57.8	52.5	6.3	0.0	0.0	0.0	0.0	13.5	50.5	77.5	141.9	167.7	219.1	228.9



【摂取量一大豆(全粒)・加工品:食品群18 (g)】

	性年齢	人数	平均	標準偏差	標準誤差	最小値	P1	P5	P10	P25	中央値	P75	P90	P95	P99	最大値
男性	総数	314	1.0	5.3	0.3	0.0	0.0	0.0	0.0	0.0	0.0	0.0	0.0	2.1	30.1	59.0
	1～6歳	16	2.2	5.4	1.2	0.0	0.0	0.0	0.0	0.0	0.0	0.0	11.4	20.0	20.0	20.0
	7～14歳	29	0.1	0.4	0.1	0.0	0.0	0.0	0.0	0.0	0.0	0.0	0.0	1.0	2.0	2.0
	15～19歳	9	0.0	0.0	0.0	0.0	0.0	0.0	0.0	0.0	0.0	0.0	0.0	0.0	0.0	0.0
	20～29歳	23	0.1	0.5	0.1	0.0	0.0	0.0	0.0	0.0	0.0	0.0	0.0	2.0	2.5	2.5
	30～39歳	32	1.6	6.4	1.2	0.0	0.0	0.0	0.0	0.0	0.0	0.0	0.0	23.9	31.0	31.0
	40～49歳	44	0.0	0.0	0.0	0.0	0.0	0.0	0.0	0.0	0.0	0.0	0.0	0.0	0.0	0.0
	50～59歳	41	1.2	5.7	0.6	0.0	0.0	0.0	0.0	0.0	0.0	0.0	0.0	18.0	31.0	31.0
	60～69歳	54	0.5	3.4	0.5	0.0	0.0	0.0	0.0	0.0	0.0	0.0	0.0	0.3	25.0	25.0
	70歳以上	66	2.1	8.8	1.2	0.0	0.0	0.0	0.0	0.0	0.0	0.0	0.0	25.0	59.0	59.0
女性	(再掲)20歳以上	260	1.0	5.7	0.4	0.0	0.0	0.0	0.0	0.0	0.0	0.0	0.0	1.1	31.0	59.0
	(再掲)65～74歳	52	2.1	9.4	1.3	0.0	0.0	0.0	0.0	0.0	0.0	0.0	0.0	25.0	59.0	59.0
	(再掲)75歳以上	44	1.2	5.3	1.1	0.0	0.0	0.0	0.0	0.0	0.0	0.0	1.2	19.4	25.0	25.0
	総数	378	1.1	5.2	0.4	0.0	0.0	0.0	0.0	0.0	0.0	0.0	0.0	10.1	25.0	59.0
	1～6歳	16	0.0	0.0	0.0	0.0	0.0	0.0	0.0	0.0	0.0	0.0	0.0	0.0	0.0	0.0
	7～14歳	32	0.6	3.5	0.6	0.0	0.0	0.0	0.0	0.0	0.0	0.0	0.0	7.0	20.0	20.0
	15～19歳	11	0.0	0.0	0.0	0.0	0.0	0.0	0.0	0.0	0.0	0.0	0.0	0.0	0.0	0.0
	20～29歳	18	1.0	3.7	0.8	0.0	0.0	0.0	0.0	0.0	0.0	0.0	0.0	3.8	15.5	15.5
	30～39歳	35	0.6	3.4	0.6	0.0	0.0	0.0	0.0	0.0	0.0	0.0	0.0	4.0	20.0	20.0
	40～49歳	42	0.0	0.0	0.0	0.0	0.0	0.0	0.0	0.0	0.0	0.0	0.0	0.0	0.0	0.0
総数	50～59歳	53	0.9	3.7	0.4	0.0	0.0	0.0	0.0	0.0	0.0	0.0	0.0	11.7	20.0	20.0
	60～69歳	61	1.6	8.2	0.9	0.0	0.0	0.0	0.0	0.0	0.0	0.0	0.0	15.3	59.0	59.0
	70歳以上	110	2.0	6.2	1.4	0.0	0.0	0.0	0.0	0.0	0.0	0.0	2.5	25.0	25.0	25.0
	(再掲)20歳以上	319	1.2	5.5	0.5	0.0	0.0	0.0	0.0	0.0	0.0	0.0	0.0	15.0	25.0	59.0
	(再掲)65～74歳	54	1.5	8.4	1.1	0.0	0.0	0.0	0.0	0.0	0.0	0.0	0.0	5.0	59.0	59.0
	(再掲)75歳以上	89	2.4	6.9	1.7	0.0	0.0	0.0	0.0	0.0	0.0	0.0	15.0	25.0	25.0	25.0
	総数	692	1.0	5.3	0.4	0.0	0.0	0.0	0.0	0.0	0.0	0.0	0.0	2.5	25.0	59.0
	1～6歳	32	1.1	3.9	0.7	0.0	0.0	0.0	0.0	0.0	0.0	0.0	0.0	5.4	20.0	20.0
	7～14歳	61	0.4	2.6	0.3	0.0	0.0	0.0	0.0	0.0	0.0	0.0	0.0	0.0	20.0	20.0
	15～19歳	20	0.0	0.0	0.0	0.0	0.0	0.0	0.0	0.0	0.0	0.0	0.0	0.0	0.0	0.0
総数	20～29歳	41	0.5	2.5	0.3	0.0	0.0	0.0	0.0	0.0	0.0	0.0	0.0	2.5	15.5	15.5
	30～39歳	67	1.1	5.1	0.8	0.0	0.0	0.0	0.0	0.0	0.0	0.0	0.0	12.0	31.0	31.0
	40～49歳	86	0.0	0.0	0.0	0.0	0.0	0.0	0.0	0.0	0.0	0.0	0.0	0.0	0.0	0.0
	50～59歳	94	1.0	4.6	0.5	0.0	0.0	0.0	0.0	0.0	0.0	0.0	0.0	11.4	31.0	31.0
	60～69歳	115	1.1	6.4	0.5	0.0	0.0	0.0	0.0	0.0	0.0	0.0	0.0	0.2	53.6	59.0
	70歳以上	176	2.0	7.3	1.3	0.0	0.0	0.0	0.0	0.0	0.0	0.0	2.3	25.0	32.8	59.0
	(再掲)20歳以上	579	1.1	5.6	0.4	0.0	0.0	0.0	0.0	0.0	0.0	0.0	0.0	2.5	25.0	59.0
	(再掲)65～74歳	106	1.8	8.9	1.1	0.0	0.0	0.0	0.0	0.0	0.0	0.0	0.0	13.0	59.0	59.0
	(再掲)75歳以上	133	2.0	6.4	1.5	0.0	0.0	0.0	0.0	0.0	0.0	0.0	0.0	25.0	25.0	25.0

【摂取量一豆腐・食品群19 (g)】

性別	性年齢	人数	平均	標準偏差	標準誤差	最小値	P1	P5	P10	P25	中央値	P75	P90	P95	P99	最大値	
男性	総数	314	39.2	57.8	4.0	0.0	0.0	0.0	0.0	0.0	10.3	57.2	120.0	154.7	250.2	350.0	
	1～6歳	16	31.6	30.8	6.7	0.0	0.0	0.0	0.0	3.8	30.0	49.5	76.3	120.0	120.0	120.0	
	7～14歳	29	13.7	21.6	3.8	0.0	0.0	0.0	0.0	0.0	0.0	30.0	46.8	66.7	83.3	83.3	
	15～19歳	9	28.2	47.4	13.7	0.0	0.0	0.0	0.0	0.0	0.0	55.0	128.2	128.2	128.2	128.2	
	20～29歳	23	23.0	39.2	8.1	0.0	0.0	0.0	0.0	0.0	0.0	30.0	102.0	130.7	133.3	133.3	
	30～39歳	32	47.6	90.1	14.2	0.0	0.0	0.0	0.0	0.0	0.0	48.8	148.8	343.5	350.0	350.0	
	40～49歳	44	27.8	48.2	7.0	0.0	0.0	0.0	0.0	0.0	0.0	52.6	90.0	168.8	200.0	200.0	
	50～59歳	41	47.2	68.6	9.5	0.0	0.0	0.0	0.0	0.0	0.0	14.8	174.0	212.7	252.0	252.0	
	60～69歳	54	53.4	55.1	5.1	0.0	0.0	0.0	0.0	0.0	0.0	42.5	136.7	162.5	240.0	240.0	
	70歳以上	66	46.4	57.2	5.6	0.0	0.0	0.0	0.0	0.0	0.0	25.8	130.7	184.9	200.0	200.0	
	(再掲)20歳以上	260	42.9	61.3	4.2	0.0	0.0	0.0	0.0	0.0	0.0	14.9	127.6	181.0	286.3	350.0	
	(再掲)65～74歳	52	54.2	58.6	6.5	0.0	0.0	0.0	0.0	0.0	0.0	49.3	148.8	189.8	240.0	240.0	
	(再掲)75歳以上	44	46.2	54.0	9.3	0.0	0.0	0.0	0.0	0.0	0.0	30.0	125.9	170.8	200.0	200.0	
	総数	378	33.5	47.9	3.1	0.0	0.0	0.0	0.0	0.0	0.0	0.0	50.0	100.5	200.0	240.0	
女性	1～6歳	16	21.3	22.9	4.5	0.0	0.0	0.0	0.0	0.0	19.0	36.3	60.7	74.1	74.1	74.1	
	7～14歳	32	18.1	26.7	5.4	0.0	0.0	0.0	0.0	0.0	0.0	37.5	50.0	90.9	105.0	105.0	
	15～19歳	11	10.0	24.9	7.2	0.0	0.0	0.0	0.0	0.0	0.0	0.0	70.0	80.0	80.0	80.0	
	20～29歳	18	37.3	62.3	13.2	0.0	0.0	0.0	0.0	0.0	0.0	63.8	125.3	240.0	240.0	240.0	
	30～39歳	35	28.9	50.0	9.2	0.0	0.0	0.0	0.0	0.0	0.0	40.0	118.3	160.0	200.0	200.0	
	40～49歳	42	26.3	49.3	7.7	0.0	0.0	0.0	0.0	0.0	0.0	37.5	104.0	184.4	200.0	200.0	
	50～59歳	53	24.8	46.1	5.2	0.0	0.0	0.0	0.0	0.0	0.0	32.8	93.5	135.3	220.0	220.0	
	60～69歳	61	53.9	54.4	5.8	0.0	0.0	0.0	0.0	0.0	0.0	40.0	143.3	165.0	180.0	180.0	
	70歳以上	110	38.5	46.9	5.5	0.0	0.0	0.0	0.0	0.0	0.0	25.8	60.0	148.8	199.5	200.0	
	(再掲)20歳以上	319	36.4	50.5	3.2	0.0	0.0	0.0	0.0	0.0	0.0	9.8	115.0	150.0	200.0	240.0	
	(再掲)65～74歳	54	49.0	55.0	7.3	0.0	0.0	0.0	0.0	0.0	0.0	38.8	130.0	157.5	195.0	195.0	
	(再掲)75歳以上	89	36.4	45.2	5.2	0.0	0.0	0.0	0.0	0.0	0.0	25.0	80.0	149.2	200.0	200.0	
	総数	692	36.1	52.7	3.4	0.0	0.0	0.0	0.0	0.0	0.0	7.6	50.0	111.8	147.3	214.5	350.0
	総数	1～6歳	32	26.4	27.2	4.0	0.0	0.0	0.0	0.0	0.0	20.0	46.1	56.8	90.1	120.0	120.0
7～14歳		61	16.0	24.3	4.0	0.0	0.0	0.0	0.0	0.0	0.0	31.3	49.4	80.0	105.0	105.0	
15～19歳		20	18.2	36.9	7.9	0.0	0.0	0.0	0.0	0.0	0.0	19.0	89.0	126.3	128.2	128.2	
20～29歳		41	29.2	50.4	9.0	0.0	0.0	0.0	0.0	0.0	0.0	51.7	106.7	132.0	240.0	240.0	
30～39歳		67	37.8	72.0	10.8	0.0	0.0	0.0	0.0	0.0	0.0	40.0	145.8	180.0	350.0	350.0	
40～49歳		86	27.0	48.4	6.3	0.0	0.0	0.0	0.0	0.0	0.0	38.1	90.0	170.3	200.0	200.0	
50～59歳		94	34.5	57.8	4.8	0.0	0.0	0.0	0.0	0.0	0.0	50.3	128.9	185.0	252.0	252.0	
60～69歳		115	53.7	54.5	4.3	0.0	0.0	0.0	0.0	0.0	0.0	40.0	136.0	153.3	233.6	240.0	
70歳以上		176	41.5	51.0	5.0	0.0	0.0	0.0	0.0	0.0	0.0	25.8	117.8	161.3	200.0	200.0	
(再掲)20歳以上		579	39.3	55.7	3.5	0.0	0.0	0.0	0.0	0.0	0.0	11.1	60.0	120.0	224.0	350.0	
(再掲)65～74歳		106	51.5	56.6	6.2	0.0	0.0	0.0	0.0	0.0	0.0	40.0	90.0	137.1	176.1	236.9	240.0
(再掲)75歳以上		133	39.6	48.3	5.9	0.0	0.0	0.0	0.0	0.0	0.0	25.0	66.7	113.0	147.8	200.0	200.0

【摂取量—油揚げ類：食品群20 (g)】

性別	性年齢	人数	平均	標準偏差	標準誤差	最小値	P1	P5	P10	P25	中央値	P75	P90	P95	P99	最大値
男性	総数	314	6.0	15.5	1.1	0.0	0.0	0.0	0.0	0.0	0.0	6.0	16.7	28.1	82.7	156.5
	1～6歳	16	3.6	7.9	2.7	0.0	0.0	0.0	0.0	0.0	0.0	2.6	22.7	25.5	25.5	25.5
	7～14歳	29	10.3	13.5	4.0	0.0	0.0	0.0	0.0	0.0	4.0	20.0	33.0	41.0	42.0	42.0
	15～19歳	9	1.4	2.3	0.9	0.0	0.0	0.0	0.0	0.0	0.0	3.5	6.0	6.0	6.0	6.0
	20～29歳	23	6.1	17.5	4.1	0.0	0.0	0.0	0.0	0.0	0.0	4.4	12.8	69.7	83.8	83.8
	30～39歳	32	3.7	6.8	1.1	0.0	0.0	0.0	0.0	0.0	0.0	5.4	18.8	22.5	22.5	22.5
	40～49歳	44	4.2	12.6	1.9	0.0	0.0	0.0	0.0	0.0	0.0	3.9	12.0	25.1	77.0	77.0
	50～59歳	41	8.8	23.2	3.6	0.0	0.0	0.0	0.0	0.0	0.0	6.0	33.9	58.0	130.0	130.0
	60～69歳	54	8.5	22.9	3.6	0.0	0.0	0.0	0.0	0.0	0.0	8.6	18.3	42.5	156.5	156.5
	70歳以上	66	3.8	7.0	0.8	0.0	0.0	0.0	0.0	0.0	0.0	5.2	14.8	16.1	39.0	39.0
	(再掲)20歳以上	260	5.8	16.3	1.1	0.0	0.0	0.0	0.0	0.0	0.0	5.7	15.0	22.5	101.8	156.5
	(再掲)65～74歳	52	8.8	23.6	3.5	0.0	0.0	0.0	0.0	0.0	0.0	7.5	21.4	43.5	156.5	156.5
	(再掲)75歳以上	44	3.3	5.3	0.8	0.0	0.0	0.0	0.0	0.0	0.0	5.8	14.3	15.0	16.7	16.7
	総数	378	5.6	14.3	0.9	0.0	0.0	0.0	0.0	0.0	0.0	5.0	15.0	27.1	82.7	130.0
女性	1～6歳	16	3.4	7.4	1.6	0.0	0.0	0.0	0.0	0.0	0.0	3.9	20.7	24.0	24.0	24.0
	7～14歳	32	7.8	11.1	4.0	0.0	0.0	0.0	0.0	0.0	2.1	10.2	29.6	30.6	31.8	31.8
	15～19歳	11	6.1	11.6	3.9	0.0	0.0	0.0	0.0	0.0	0.0	4.4	31.8	33.8	33.8	33.8
	20～29歳	18	5.8	16.9	4.0	0.0	0.0	0.0	0.0	0.0	0.0	4.2	16.2	72.0	72.0	72.0
	30～39歳	35	2.0	3.8	0.5	0.0	0.0	0.0	0.0	0.0	0.0	3.1	8.0	11.2	16.0	16.0
	40～49歳	42	4.7	9.5	1.5	0.0	0.0	0.0	0.0	0.0	0.0	5.0	19.0	29.1	45.0	45.0
	50～59歳	53	9.7	25.9	2.9	0.0	0.0	0.0	0.0	0.0	0.0	5.7	22.2	88.2	130.0	130.0
	60～69歳	61	5.8	15.9	2.1	0.0	0.0	0.0	0.0	0.0	0.0	5.4	15.8	25.4	113.5	113.5
	70歳以上	110	4.6	9.5	1.1	0.0	0.0	0.0	0.0	0.0	0.0	5.0	14.8	18.1	63.8	66.7
	(再掲)20歳以上	319	5.5	14.9	0.8	0.0	0.0	0.0	0.0	0.0	0.0	5.0	14.9	24.0	105.7	130.0
	(再掲)65～74歳	54	7.7	18.7	2.5	0.0	0.0	0.0	0.0	0.0	0.0	6.5	20.0	47.4	113.5	113.5
	(再掲)75歳以上	89	3.6	6.8	0.6	0.0	0.0	0.0	0.0	0.0	0.0	4.5	13.0	15.5	40.0	40.0
	総数	692	5.8	14.8	1.0	0.0	0.0	0.0	0.0	0.0	0.0	5.0	16.0	27.5	77.5	156.5
	総数	1～6歳	32	3.5	7.5	2.1	0.0	0.0	0.0	0.0	0.0	0.0	2.6	20.8	24.5	25.5
7～14歳		61	9.0	12.3	3.9	0.0	0.0	0.0	0.0	0.0	2.5	16.0	30.0	32.9	42.0	42.0
15～19歳		20	4.0	8.9	2.3	0.0	0.0	0.0	0.0	0.0	0.0	4.0	22.2	33.3	33.8	33.8
20～29歳		41	6.0	17.0	4.0	0.0	0.0	0.0	0.0	0.0	0.0	4.2	11.6	66.1	83.8	83.8
30～39歳		67	2.8	5.5	0.5	0.0	0.0	0.0	0.0	0.0	0.0	3.4	8.9	18.4	22.5	22.5
40～49歳		86	4.4	11.1	1.5	0.0	0.0	0.0	0.0	0.0	0.0	4.0	15.5	25.4	77.0	77.0
50～59歳		94	9.3	24.6	2.7	0.0	0.0	0.0	0.0	0.0	0.0	6.0	23.5	63.6	130.0	130.0
60～69歳		115	7.1	19.4	2.7	0.0	0.0	0.0	0.0	0.0	0.0	7.3	16.5	32.0	149.6	156.5
70歳以上		176	4.3	8.6	0.9	0.0	0.0	0.0	0.0	0.0	0.0	5.0	14.8	16.5	46.9	66.7
(再掲)20歳以上		579	5.6	15.5	0.8	0.0	0.0	0.0	0.0	0.0	0.0	5.0	15.0	22.5	89.7	156.5
(再掲)65～74歳		106	8.3	21.1	2.8	0.0	0.0	0.0	0.0	0.0	0.0	7.5	20.0	40.7	153.5	156.5
(再掲)75歳以上		133	3.5	6.3	0.6	0.0	0.0	0.0	0.0	0.0	0.0	5.0	13.0	15.0	36.6	40.0

【摂取量一納豆・食品群21 (g)】

性別	性年齢	人数	平均	標準偏差	標準誤差	最小値	P1	P5	P10	P25	中央値	P75	P90	P95	P99	最大値	
男性	総数	314	9.7	17.3	1.0	0.0	0.0	0.0	0.0	0.0	0.0	20.0	40.0	40.0	51.7	100.0	
	1～6歳	16	1.3	5.0	1.1	0.0	0.0	0.0	0.0	0.0	0.0	0.0	6.0	20.0	20.0	20.0	
	7～14歳	29	2.9	11.0	2.9	0.0	0.0	0.0	0.0	0.0	0.0	0.0	0.0	42.5	45.0	45.0	
	15～19歳	9	4.4	13.3	3.9	0.0	0.0	0.0	0.0	0.0	0.0	0.0	40.0	40.0	40.0	40.0	
	20～29歳	23	2.3	8.7	1.8	0.0	0.0	0.0	0.0	0.0	0.0	0.0	8.0	34.7	40.0	40.0	
	30～39歳	32	11.6	18.8	2.0	0.0	0.0	0.0	0.0	0.0	0.0	0.0	40.0	45.0	45.0	45.0	
	40～49歳	44	8.0	16.9	3.1	0.0	0.0	0.0	0.0	0.0	0.0	0.0	40.0	47.5	60.0	60.0	
	50～59歳	41	7.6	15.9	2.6	0.0	0.0	0.0	0.0	0.0	0.0	0.0	40.0	40.0	48.0	48.0	
	60～69歳	54	11.6	16.7	1.6	0.0	0.0	0.0	0.0	0.0	0.0	0.0	25.5	40.0	50.0	50.0	
	70歳以上	66	17.9	21.5	2.9	0.0	0.0	0.0	0.0	0.0	0.0	0.0	40.0	43.0	100.0	100.0	
	(再掲)20歳以上	260	11.1	18.2	1.3	0.0	0.0	0.0	0.0	0.0	0.0	0.0	24.0	40.0	40.0	55.1	100.0
	(再掲)65～74歳	52	17.4	21.5	3.0	0.0	0.0	0.0	0.0	0.0	0.0	1.9	40.0	40.0	50.0	100.0	100.0
	(再掲)75歳以上	44	14.6	18.5	3.1	0.0	0.0	0.0	0.0	0.0	0.0	0.0	30.0	40.0	50.0	52.0	52.0
	総数	378	9.0	16.6	0.9	0.0	0.0	0.0	0.0	0.0	0.0	0.0	15.0	40.0	40.0	57.0	80.0
女性	1～6歳	16	7.2	21.3	5.7	0.0	0.0	0.0	0.0	0.0	0.0	0.0	48.5	80.0	80.0	80.0	
	7～14歳	32	2.7	10.5	2.6	0.0	0.0	0.0	0.0	0.0	0.0	0.0	0.0	41.8	45.0	45.0	
	15～19歳	11	3.6	12.1	2.6	0.0	0.0	0.0	0.0	0.0	0.0	0.0	32.0	40.0	40.0	40.0	
	20～29歳	18	4.4	12.9	3.1	0.0	0.0	0.0	0.0	0.0	0.0	0.0	40.0	40.0	40.0	40.0	
	30～39歳	35	4.1	11.9	1.6	0.0	0.0	0.0	0.0	0.0	0.0	0.0	31.0	40.0	40.0	40.0	
	40～49歳	42	8.2	17.0	2.2	0.0	0.0	0.0	0.0	0.0	0.0	0.0	40.0	40.0	76.0	76.0	
	50～59歳	53	9.9	17.3	2.4	0.0	0.0	0.0	0.0	0.0	0.0	0.0	20.0	43.0	50.0	50.0	
	60～69歳	61	16.5	18.5	1.4	0.0	0.0	0.0	0.0	0.0	0.0	0.0	40.0	45.0	52.0	52.0	
	70歳以上	110	9.8	16.5	1.8	0.0	0.0	0.0	0.0	0.0	0.0	0.0	20.0	40.0	40.0	80.0	
	(再掲)20歳以上	319	10.0	16.8	1.2	0.0	0.0	0.0	0.0	0.0	0.0	0.0	20.0	40.0	40.0	51.6	80.0
	(再掲)65～74歳	54	15.8	18.2	2.2	0.0	0.0	0.0	0.0	0.0	0.0	5.0	38.5	42.5	45.0	52.0	52.0
	(再掲)75歳以上	89	8.7	16.3	1.7	0.0	0.0	0.0	0.0	0.0	0.0	0.0	15.0	40.0	40.0	80.0	80.0
	総数	692	9.3	16.9	0.8	0.0	0.0	0.0	0.0	0.0	0.0	0.0	15.8	40.0	40.0	52.0	100.0
	総数	1～6歳	32	4.2	15.5	2.8	0.0	0.0	0.0	0.0	0.0	0.0	0.0	14.0	50.8	80.0	80.0
7～14歳		61	2.8	10.6	1.7	0.0	0.0	0.0	0.0	0.0	0.0	0.0	0.0	40.0	45.0	45.0	
15～19歳		20	4.0	12.3	1.9	0.0	0.0	0.0	0.0	0.0	0.0	0.0	36.0	40.0	40.0	40.0	
20～29歳		41	3.3	10.7	2.1	0.0	0.0	0.0	0.0	0.0	0.0	0.0	10.7	40.0	40.0	40.0	
30～39歳		67	7.7	15.9	1.2	0.0	0.0	0.0	0.0	0.0	0.0	0.0	40.0	40.0	45.0	45.0	
40～49歳		86	8.1	16.8	2.0	0.0	0.0	0.0	0.0	0.0	0.0	0.0	40.0	40.0	76.0	76.0	
50～59歳		94	8.9	16.7	1.6	0.0	0.0	0.0	0.0	0.0	0.0	0.0	40.0	40.0	50.0	50.0	
60～69歳		115	14.2	17.8	1.0	0.0	0.0	0.0	0.0	0.0	0.0	0.0	30.0	40.0	51.7	52.0	
70歳以上		176	12.8	18.9	2.0	0.0	0.0	0.0	0.0	0.0	0.0	0.0	26.0	40.0	84.6	100.0	
(再掲)20歳以上		579	10.5	17.4	1.0	0.0	0.0	0.0	0.0	0.0	0.0	0.0	20.0	40.0	52.0	100.0	
(再掲)65～74歳		106	16.6	19.8	2.0	0.0	0.0	0.0	0.0	0.0	0.0	1.9	40.0	40.0	96.6	100.0	
(再掲)75歳以上		133	10.7	17.2	1.7	0.0	0.0	0.0	0.0	0.0	0.0	0.0	20.0	40.0	70.5	80.0	

【摂取量—その他の大豆加工品：食品群22（g）】

	性年齢	人数	平均	標準偏差	標準誤差	最小値	P1	P5	P10	P25	中央値	P75	P90	P95	P99	最大値
男性	総数	314	4.1	38.6	2.3	0.0	0.0	0.0	0.0	0.0	0.0	0.0	0.0	0.0	194.0	600.0
	1～6歳	16	0.0	0.0	0.0	0.0	0.0	0.0	0.0	0.0	0.0	0.0	0.0	0.0	0.0	0.0
	7～14歳	29	5.8	29.7	5.4	0.0	0.0	0.0	0.0	0.0	0.0	0.0	0.0	83.5	160.0	160.0
	15～19歳	9	0.0	0.0	0.0	0.0	0.0	0.0	0.0	0.0	0.0	0.0	0.0	0.0	0.0	0.0
	20～29歳	23	0.0	0.0	0.0	0.0	0.0	0.0	0.0	0.0	0.0	0.0	0.0	0.0	0.0	0.0
	30～39歳	32	0.5	2.8	0.5	0.0	0.0	0.0	0.0	0.0	0.0	0.0	0.0	5.6	16.1	16.1
	40～49歳	44	13.6	90.5	12.7	0.0	0.0	0.0	0.0	0.0	0.0	0.0	0.0	0.0	600.0	600.0
	50～59歳	41	5.2	31.2	4.8	0.0	0.0	0.0	0.0	0.0	0.0	0.0	0.0	10.8	200.0	200.0
	60～69歳	54	0.0	0.0	0.0	0.0	0.0	0.0	0.0	0.0	0.0	0.0	0.0	0.0	0.0	0.0
	70歳以上	66	4.4	25.8	2.9	0.0	0.0	0.0	0.0	0.0	0.0	0.0	0.0	20.9	200.0	200.0
	(再掲)20歳以上	260	4.3	41.2	2.2	0.0	0.0	0.0	0.0	0.0	0.0	0.0	0.0	0.0	200.0	600.0
	(再掲)65～74歳	52	1.8	9.4	1.1	0.0	0.0	0.0	0.0	0.0	0.0	0.0	0.0	11.3	60.0	60.0
	(再掲)75歳以上	44	4.5	30.2	4.2	0.0	0.0	0.0	0.0	0.0	0.0	0.0	0.0	0.0	200.0	200.0
	総数	378	4.9	30.0	1.9	0.0	0.0	0.0	0.0	0.0	0.0	0.0	0.0	0.0	201.3	309.0
女性	1～6歳	16	0.0	0.0	0.0	0.0	0.0	0.0	0.0	0.0	0.0	0.0	0.0	0.0	0.0	0.0
	7～14歳	32	0.0	0.0	0.0	0.0	0.0	0.0	0.0	0.0	0.0	0.0	0.0	0.0	0.0	0.0
	15～19歳	11	0.0	0.0	0.0	0.0	0.0	0.0	0.0	0.0	0.0	0.0	0.0	0.0	0.0	0.0
	20～29歳	18	15.0	49.0	14.7	0.0	0.0	0.0	0.0	0.0	0.0	0.0	83.0	200.0	200.0	200.0
	30～39歳	35	2.9	16.9	2.8	0.0	0.0	0.0	0.0	0.0	0.0	0.0	0.0	20.0	100.0	100.0
	40～49歳	42	9.7	49.8	7.1	0.0	0.0	0.0	0.0	0.0	0.0	0.0	0.0	85.0	309.0	309.0
	50～59歳	53	7.7	39.1	4.2	0.0	0.0	0.0	0.0	0.0	0.0	0.0	0.0	60.0	206.0	206.0
	60～69歳	61	10.2	40.0	4.6	0.0	0.0	0.0	0.0	0.0	0.0	0.0	0.0	106.2	206.0	206.0
	70歳以上	110	0.6	6.1	0.6	0.0	0.0	0.0	0.0	0.0	0.0	0.0	0.0	0.0	57.2	64.3
	(再掲)20歳以上	319	5.9	32.6	2.2	0.0	0.0	0.0	0.0	0.0	0.0	0.0	0.0	0.0	204.8	309.0
	(再掲)65～74歳	54	11.5	42.4	4.9	0.0	0.0	0.0	0.0	0.0	0.0	0.0	0.0	8.0	206.0	206.0
	(再掲)75歳以上	89	0.7	6.8	0.7	0.0	0.0	0.0	0.0	0.0	0.0	0.0	0.0	0.0	64.3	64.3
	総数	692	4.6	34.1	1.4	0.0	0.0	0.0	0.0	0.0	0.0	0.0	0.0	0.0	200.0	600.0
	総数	1～6歳	32	0.0	0.0	0.0	0.0	0.0	0.0	0.0	0.0	0.0	0.0	0.0	0.0	0.0
7～14歳		61	2.7	20.5	2.6	0.0	0.0	0.0	0.0	0.0	0.0	0.0	0.0	0.0	160.0	160.0
15～19歳		20	0.0	0.0	0.0	0.0	0.0	0.0	0.0	0.0	0.0	0.0	0.0	0.0	0.0	0.0
20～29歳		41	6.6	32.8	6.7	0.0	0.0	0.0	0.0	0.0	0.0	0.0	0.0	63.0	200.0	200.0
30～39歳		67	1.7	12.3	1.5	0.0	0.0	0.0	0.0	0.0	0.0	0.0	0.0	0.0	100.0	100.0
40～49歳		86	11.7	73.1	6.8	0.0	0.0	0.0	0.0	0.0	0.0	0.0	0.0	0.0	600.0	600.0
50～59歳		94	6.6	35.7	3.2	0.0	0.0	0.0	0.0	0.0	0.0	0.0	0.0	3.0	206.0	206.0
60～69歳		115	5.4	29.5	2.4	0.0	0.0	0.0	0.0	0.0	0.0	0.0	0.0	3.2	205.0	206.0
70歳以上		176	2.0	16.6	1.4	0.0	0.0	0.0	0.0	0.0	0.0	0.0	0.0	0.0	95.5	200.0
(再掲)20歳以上		579	5.2	36.7	1.5	0.0	0.0	0.0	0.0	0.0	0.0	0.0	0.0	0.0	200.0	600.0
(再掲)65～74歳		106	6.7	31.2	2.9	0.0	0.0	0.0	0.0	0.0	0.0	0.0	0.0	50.3	205.6	206.0
(再掲)75歳以上		133	2.0	18.2	1.9	0.0	0.0	0.0	0.0	0.0	0.0	0.0	0.0	0.0	153.9	200.0

【摂取量—その他の豆・加工品：食品群23 (g)】

	性年齢	人数	平均	標準偏差	標準誤差	最小値	P1	P5	P10	P25	中央値	P75	P90	P95	P99	最大値	
男性	総数	314	0.7	6.8	0.4	0.0	0.0	0.0	0.0	0.0	0.0	0.0	0.0	0.0	41.3	100.0	
	1～6歳	16	0.0	0.0	0.0	0.0	0.0	0.0	0.0	0.0	0.0	0.0	0.0	0.0	0.0	0.0	
	7～14歳	29	0.0	0.0	0.0	0.0	0.0	0.0	0.0	0.0	0.0	0.0	0.0	0.0	0.0	0.0	
	15～19歳	9	0.0	0.0	0.0	0.0	0.0	0.0	0.0	0.0	0.0	0.0	0.0	0.0	0.0	0.0	
	20～29歳	23	0.1	0.5	0.1	0.0	0.0	0.0	0.0	0.0	0.0	0.0	0.0	2.0	2.5	2.5	
	30～39歳	32	0.0	0.0	0.0	0.0	0.0	0.0	0.0	0.0	0.0	0.0	0.0	0.0	0.0	0.0	
	40～49歳	44	0.0	0.0	0.0	0.0	0.0	0.0	0.0	0.0	0.0	0.0	0.0	0.0	0.0	0.0	
	50～59歳	41	0.0	0.0	0.0	0.0	0.0	0.0	0.0	0.0	0.0	0.0	0.0	0.0	0.0	0.0	
	60～69歳	54	2.7	14.8	1.9	0.0	0.0	0.0	0.0	0.0	0.0	0.0	0.0	11.3	100.0	100.0	
	70歳以上	66	1.0	6.0	0.7	0.0	0.0	0.0	0.0	0.0	0.0	0.0	0.0	0.0	0.0	45.0	45.0
	(再掲)20歳以上	260	0.8	7.4	0.5	0.0	0.0	0.0	0.0	0.0	0.0	0.0	0.0	0.0	0.0	45.0	100.0
	(再掲)65～74歳	52	3.2	15.3	2.1	0.0	0.0	0.0	0.0	0.0	0.0	0.0	0.0	28.8	100.0	100.0	
	(再掲)75歳以上	44	1.0	6.8	1.0	0.0	0.0	0.0	0.0	0.0	0.0	0.0	0.0	0.0	45.0	45.0	
総数	378	1.6	10.5	0.6	0.0	0.0	0.0	0.0	0.0	0.0	0.0	0.0	0.0	73.4	100.0		
女性	1～6歳	16	0.0	0.0	0.0	0.0	0.0	0.0	0.0	0.0	0.0	0.0	0.0	0.0	0.0	0.0	
	7～14歳	32	0.0	0.0	0.0	0.0	0.0	0.0	0.0	0.0	0.0	0.0	0.0	0.0	0.0	0.0	
	15～19歳	11	0.0	0.0	0.0	0.0	0.0	0.0	0.0	0.0	0.0	0.0	0.0	0.0	0.0	0.0	
	20～29歳	18	0.1	0.6	0.1	0.0	0.0	0.0	0.0	0.0	0.0	0.0	0.3	2.5	2.5	2.5	
	30～39歳	35	0.0	0.0	0.0	0.0	0.0	0.0	0.0	0.0	0.0	0.0	0.0	0.0	0.0	0.0	
	40～49歳	42	0.0	0.0	0.0	0.0	0.0	0.0	0.0	0.0	0.0	0.0	0.0	0.0	0.0	0.0	
	50～59歳	53	1.9	12.4	1.8	0.0	0.0	0.0	0.0	0.0	0.0	0.0	0.0	3.0	90.0	90.0	
	60～69歳	61	4.0	16.0	1.8	0.0	0.0	0.0	0.0	0.0	0.0	0.0	0.0	42.5	100.0	100.0	
	70歳以上	110	2.3	12.6	1.0	0.0	0.0	0.0	0.0	0.0	0.0	0.0	0.0	6.3	96.6	100.0	
	(再掲)20歳以上	319	1.9	11.4	0.7	0.0	0.0	0.0	0.0	0.0	0.0	0.0	0.0	0.0	85.8	100.0	
	(再掲)65～74歳	54	4.2	16.9	1.9	0.0	0.0	0.0	0.0	0.0	0.0	0.0	0.0	48.8	100.0	100.0	
	(再掲)75歳以上	89	2.9	14.0	1.4	0.0	0.0	0.0	0.0	0.0	0.0	0.0	0.0	22.0	100.0	100.0	
	総数	692	1.2	9.0	0.3	0.0	0.0	0.0	0.0	0.0	0.0	0.0	0.0	0.0	46.1	100.0	
総数	1～6歳	32	0.0	0.0	0.0	0.0	0.0	0.0	0.0	0.0	0.0	0.0	0.0	0.0	0.0	0.0	
	7～14歳	61	0.0	0.0	0.0	0.0	0.0	0.0	0.0	0.0	0.0	0.0	0.0	0.0	0.0	0.0	
	15～19歳	20	0.0	0.0	0.0	0.0	0.0	0.0	0.0	0.0	0.0	0.0	0.0	0.0	0.0	0.0	
	20～29歳	41	0.1	0.5	0.1	0.0	0.0	0.0	0.0	0.0	0.0	0.0	0.0	2.3	2.5	2.5	
	30～39歳	67	0.0	0.0	0.0	0.0	0.0	0.0	0.0	0.0	0.0	0.0	0.0	0.0	0.0	0.0	
	40～49歳	86	0.0	0.0	0.0	0.0	0.0	0.0	0.0	0.0	0.0	0.0	0.0	0.0	0.0	0.0	
	50～59歳	94	1.1	9.3	1.0	0.0	0.0	0.0	0.0	0.0	0.0	0.0	0.0	0.0	90.0	90.0	
	60～69歳	115	3.4	15.4	1.4	0.0	0.0	0.0	0.0	0.0	0.0	0.0	0.0	25.0	100.0	100.0	
	70歳以上	176	1.8	10.6	0.7	0.0	0.0	0.0	0.0	0.0	0.0	0.0	0.0	0.0	76.1	100.0	
	(再掲)20歳以上	579	1.4	9.8	0.4	0.0	0.0	0.0	0.0	0.0	0.0	0.0	0.0	0.0	61.8	100.0	
	(再掲)65～74歳	106	3.7	16.0	1.4	0.0	0.0	0.0	0.0	0.0	0.0	0.0	0.0	36.3	100.0	100.0	
	(再掲)75歳以上	133	2.3	12.1	1.0	0.0	0.0	0.0	0.0	0.0	0.0	0.0	0.0	4.2	89.5	100.0	

【摂取量一種実類：食品群24 (g)】

	性年齢	人数	平均	標準偏差	標準誤差	最小値	P1	P5	P10	P25	中央値	P75	P90	P95	P99	最大値	
男性	総数	314	2.0	9.2	0.6	0.0	0.0	0.0	0.0	0.0	0.0	0.0	5.0	10.6	34.9	103.1	
	1～6歳	16	1.1	2.4	0.8	0.0	0.0	0.0	0.0	0.0	0.0	0.0	6.6	8.0	8.0	8.0	
	7～14歳	29	1.1	4.3	0.8	0.0	0.0	0.0	0.0	0.0	0.0	0.0	0.0	16.5	18.0	18.0	
	15～19歳	9	1.1	3.0	0.9	0.0	0.0	0.0	0.0	0.0	0.0	0.0	0.0	9.0	9.0	9.0	
	20～29歳	23	1.3	3.0	0.5	0.0	0.0	0.0	0.0	0.0	0.0	0.0	0.0	9.6	10.0	10.0	
	30～39歳	32	0.9	2.7	0.6	0.0	0.0	0.0	0.0	0.0	0.0	0.0	0.0	10.5	10.5	10.5	
	40～49歳	44	4.0	15.8	2.7	0.0	0.0	0.0	0.0	0.0	0.0	0.0	11.8	26.5	100.0	100.0	
	50～59歳	41	1.2	4.5	0.7	0.0	0.0	0.0	0.0	0.0	0.0	0.0	0.0	9.5	27.0	27.0	
	60～69歳	54	1.8	6.1	0.7	0.0	0.0	0.0	0.0	0.0	0.0	0.0	0.0	13.9	35.6	35.6	
	70歳以上	66	3.1	13.4	2.2	0.0	0.0	0.0	0.0	0.0	0.0	0.0	0.0	15.5	103.1	103.1	
	(再掲)20歳以上	260	2.2	10.0	0.7	0.0	0.0	0.0	0.0	0.0	0.0	0.0	0.0	5.0	10.8	60.7	103.1
	(再掲)65～74歳	52	2.5	7.3	1.1	0.0	0.0	0.0	0.0	0.0	0.0	0.0	0.0	9.1	25.5	35.6	35.6
	(再掲)75歳以上	44	3.5	15.8	2.6	0.0	0.0	0.0	0.0	0.0	0.0	0.0	0.0	7.2	15.7	103.1	103.1
	総数	378	1.6	5.5	0.4	0.0	0.0	0.0	0.0	0.0	0.0	0.0	0.0	5.0	10.0	30.5	55.7
女性	1～6歳	16	1.3	2.1	0.5	0.0	0.0	0.0	0.0	0.0	0.0	0.0	2.6	6.0	6.0	6.0	
	7～14歳	32	0.5	1.4	0.3	0.0	0.0	0.0	0.0	0.0	0.0	0.0	0.0	2.3	5.4	6.0	6.0
	15～19歳	11	0.4	0.7	0.2	0.0	0.0	0.0	0.0	0.0	0.0	0.0	0.0	2.0	2.3	2.3	2.3
	20～29歳	18	0.0	0.0	0.0	0.0	0.0	0.0	0.0	0.0	0.0	0.0	0.0	0.0	0.0	0.0	0.0
	30～39歳	35	0.9	3.0	0.5	0.0	0.0	0.0	0.0	0.0	0.0	0.0	0.0	4.1	10.5	12.3	12.3
	40～49歳	42	1.7	4.8	0.7	0.0	0.0	0.0	0.0	0.0	0.0	0.0	0.0	6.8	18.4	22.0	22.0
	50～59歳	53	1.3	4.8	0.6	0.0	0.0	0.0	0.0	0.0	0.0	0.0	0.0	4.8	10.0	31.0	31.0
	60～69歳	61	2.3	6.2	0.5	0.0	0.0	0.0	0.0	0.0	0.0	0.0	0.0	10.0	19.5	30.3	30.3
	70歳以上	110	2.3	7.5	0.9	0.0	0.0	0.0	0.0	0.0	0.0	0.0	0.0	7.8	13.8	53.9	55.7
	(再掲)20歳以上	319	1.8	5.9	0.4	0.0	0.0	0.0	0.0	0.0	0.0	0.0	0.0	5.7	10.8	30.9	55.7
	(再掲)65～74歳	54	1.1	3.5	0.5	0.0	0.0	0.0	0.0	0.0	0.0	0.0	0.0	3.8	9.3	20.0	20.0
	(再掲)75歳以上	89	2.5	8.2	1.1	0.0	0.0	0.0	0.0	0.0	0.0	0.0	0.0	5.7	19.5	55.7	55.7
	総数	692	1.8	7.4	0.5	0.0	0.0	0.0	0.0	0.0	0.0	0.0	0.0	5.0	10.2	30.9	103.1
	総数	1～6歳	32	1.2	2.2	0.7	0.0	0.0	0.0	0.0	0.0	0.0	0.0	0.0	6.7	8.0	8.0
7～14歳		61	0.8	3.1	0.4	0.0	0.0	0.0	0.0	0.0	0.0	0.0	1.8	5.9	18.0	18.0	
15～19歳		20	0.7	2.0	0.4	0.0	0.0	0.0	0.0	0.0	0.0	0.0	0.5	2.1	9.0	9.0	
20～29歳		41	0.7	2.3	0.3	0.0	0.0	0.0	0.0	0.0	0.0	0.0	0.0	1.8	8.0	10.0	10.0
30～39歳		67	0.9	2.8	0.4	0.0	0.0	0.0	0.0	0.0	0.0	0.0	0.0	2.7	10.3	12.3	12.3
40～49歳		86	2.9	11.8	1.6	0.0	0.0	0.0	0.0	0.0	0.0	0.0	0.0	8.3	18.6	100.0	100.0
50～59歳		94	1.3	4.7	0.4	0.0	0.0	0.0	0.0	0.0	0.0	0.0	0.0	3.4	10.0	31.0	31.0
60～69歳		115	2.1	6.1	0.5	0.0	0.0	0.0	0.0	0.0	0.0	0.0	0.0	15.7	34.8	35.6	35.6
70歳以上		176	2.6	10.1	1.3	0.0	0.0	0.0	0.0	0.0	0.0	0.0	0.3	6.1	14.9	103.1	103.1
(再掲)20歳以上		579	2.0	8.0	0.5	0.0	0.0	0.0	0.0	0.0	0.0	0.0	0.0	5.5	10.8	31.9	103.1
(再掲)65～74歳		106	1.8	5.7	0.6	0.0	0.0	0.0	0.0	0.0	0.0	0.0	0.0	5.9	11.6	35.3	35.6
(再掲)75歳以上		133	2.8	11.2	1.5	0.0	0.0	0.0	0.0	0.0	0.0	0.0	0.3	5.7	16.0	87.0	103.1

【野菜類・食品群25-38 (g)】

	性年齢	人数	平均	標準偏差	標準誤差	最小値	P1	P5	P10	P25	中央値	P75	P90	P95	P99	最大値	
男性	総数	314	279.0	184.2	13.5	0.0	0.9	53.8	95.7	146.2	250.5	355.3	526.9	635.6	984.4	1263.9	
	1~6歳	16	149.3	71.9	20.7	0.0	0.0	0.0	53.6	101.0	146.9	190.9	279.1	281.6	281.6	281.6	
	7~14歳	29	278.3	132.8	28.3	106.6	106.6	116.6	135.8	189.3	224.0	355.6	552.2	564.6	577.0	577.0	
	15~19歳	9	321.2	160.7	55.6	114.9	114.9	114.9	114.9	195.4	301.3	405.9	654.8	654.8	654.8	654.8	
	20~29歳	23	263.9	141.5	28.5	0.0	0.0	14.6	85.5	131.2	289.9	348.8	442.1	572.7	601.9	601.9	
	30~39歳	32	305.1	257.3	31.2	0.0	0.0	35.1	59.0	132.8	232.2	475.2	626.8	881.7	1263.9	1263.9	
	40~49歳	44	259.4	174.1	24.0	43.0	43.0	48.0	56.6	123.0	233.8	361.0	469.7	645.0	869.5	869.5	
	50~59歳	41	309.4	167.6	27.2	39.5	39.5	50.2	68.8	223.4	297.9	379.4	536.6	691.2	859.9	859.9	
	60~69歳	54	328.2	230.6	35.6	32.6	32.6	72.2	105.6	155.0	276.3	458.6	680.1	856.5	1056.6	1056.6	
	70歳以上	66	251.5	154.7	19.8	6.0	6.0	45.9	69.2	140.5	215.4	329.4	493.2	548.7	780.7	780.7	
	(再掲)20歳以上	260	285.6	192.0	13.5	0.0	0.0	3.7	53.2	86.9	147.2	260.8	362.0	531.7	671.8	1024.9	1263.9
	(再掲)65~74歳	52	333.8	233.3	31.7	95.0	95.0	97.5	115.3	153.0	263.0	480.4	682.9	876.2	1056.6	1056.6	
	(再掲)75歳以上	44	222.4	136.2	14.0	6.0	6.0	25.3	60.2	113.2	199.1	308.8	444.3	508.2	532.1	532.1	
総数	378	258.7	154.2	9.2	8.0	8.0	9.8	52.8	88.2	149.2	231.7	347.4	450.2	745.5	1059.4	1059.4	
女性	1~6歳	16	163.0	71.8	16.4	34.6	34.6	34.6	73.8	102.1	168.0	209.6	262.6	325.6	325.6	325.6	
	7~14歳	32	226.8	103.1	26.7	67.0	67.0	74.9	101.9	141.6	204.0	290.4	389.4	427.4	465.6	465.6	
	15~19歳	11	201.7	106.6	51.4	8.0	8.0	8.0	19.4	112.7	243.7	284.5	319.8	322.8	322.8	322.8	
	20~29歳	18	247.9	169.3	38.7	40.5	40.5	40.5	49.8	133.8	229.5	312.3	474.5	766.0	766.0	766.0	
	30~39歳	35	245.6	160.7	26.1	10.0	10.0	18.8	87.6	137.2	200.0	301.0	564.3	588.5	596.5	596.5	
	40~49歳	42	224.3	144.5	26.2	8.5	8.5	16.3	61.0	136.0	203.2	288.2	379.5	590.6	740.1	740.1	
	50~59歳	53	260.6	127.1	16.6	23.2	23.2	33.8	67.9	182.9	275.0	337.2	388.9	502.1	596.5	596.5	
	60~69歳	61	309.9	176.1	19.7	9.0	9.0	9.0	88.5	160.5	295.7	422.7	594.2	641.8	680.1	680.1	
	70歳以上	110	277.5	167.2	13.4	32.5	32.5	33.8	96.4	158.2	237.0	382.2	451.0	561.3	1030.1	1059.4	
	(再掲)20歳以上	319	268.7	160.5	8.1	8.5	8.5	11.0	88.0	152.8	239.9	362.1	459.3	586.5	760.8	1059.4	
	(再掲)65~74歳	54	314.6	163.0	15.8	52.9	52.9	86.3	99.3	164.3	315.7	410.5	561.7	647.6	680.1	680.1	
	(再掲)75歳以上	89	265.2	169.3	13.7	32.5	32.5	32.5	67.2	156.0	231.6	361.5	436.6	591.9	1059.4	1059.4	
	総数	692	267.9	168.6	10.2	0.0	0.0	9.0	53.2	90.2	148.2	236.4	350.8	484.3	583.9	810.8	1263.9
総数	1~6歳	32	156.1	71.0	13.6	0.0	0.0	22.5	80.8	101.0	155.3	207.2	265.3	297.0	325.6	325.6	
	7~14歳	61	251.3	120.0	25.4	67.0	67.0	100.3	127.0	165.2	220.9	314.2	406.7	544.3	577.0	577.0	
	15~19歳	20	255.5	143.4	51.6	8.0	8.0	10.9	69.8	133.9	269.6	318.5	433.6	644.1	654.8	654.8	
	20~29歳	41	256.9	152.5	23.4	0.0	0.0	41.5	79.3	133.3	256.7	347.7	438.1	587.3	766.0	766.0	
	30~39歳	67	274.0	212.8	26.4	0.0	0.0	34.2	80.8	137.2	206.6	386.2	578.1	627.4	1263.9	1263.9	
	40~49歳	86	242.2	160.4	22.1	8.5	8.5	44.2	58.0	127.8	213.5	299.4	430.2	593.4	869.5	869.5	
	50~59歳	94	281.9	147.3	12.8	23.2	23.2	39.5	69.5	207.3	287.1	347.4	450.5	585.2	859.9	859.9	
	60~69歳	115	318.5	202.8	23.3	9.0	9.0	63.1	97.0	157.0	284.0	441.5	609.3	681.5	1048.3	1056.6	
	70歳以上	176	267.7	162.7	12.9	6.0	6.0	16.5	94.2	155.5	232.2	368.9	457.7	557.6	854.2	1059.4	
	(再掲)20歳以上	579	276.3	175.4	8.8	0.0	0.0	9.8	88.0	151.0	252.6	362.1	513.2	601.9	861.8	1263.9	
	(再掲)65~74歳	106	324.0	199.9	22.2	52.9	52.9	54.8	111.9	156.6	286.8	416.7	589.9	684.7	1052.9	1056.6	
	(再掲)75歳以上	133	251.0	159.9	12.0	6.0	6.0	10.6	53.2	82.2	148.9	214.6	332.3	498.0	968.8	1059.4	



【緑黄色野菜：食品群25-29 (g)】

性別	性年齢	人数	平均	標準偏差	標準誤差	最小値	P1	P5	P10	P25	中央値	P75	P90	P95	P99	最大値
男性	総数	314	80.0	85.0	7.2	0.0	0.0	0.0	0.0	24.6	54.0	107.0	177.0	214.6	422.4	627.0
	1～6歳	16	40.9	23.1	6.0	0.0	0.0	0.0	5.4	30.5	40.3	58.7	74.7	84.6	84.6	84.6
	7～14歳	29	70.8	39.8	7.9	20.3	23.6	28.1	44.9	44.9	54.2	98.4	134.3	163.2	168.4	168.4
	15～19歳	9	79.4	73.2	27.7	0.0	0.0	0.0	0.0	15.6	78.2	142.5	198.9	198.9	198.9	198.9
	20～29歳	23	62.2	55.6	15.4	0.0	0.0	0.0	0.0	13.6	51.0	105.5	149.3	171.6	175.7	175.7
	30～39歳	32	90.2	116.2	20.7	0.0	0.0	0.0	0.0	11.3	47.7	129.1	288.3	418.8	422.0	422.0
	40～49歳	44	63.5	62.1	8.7	0.0	0.0	2.1	12.6	12.6	35.6	104.3	170.9	198.2	203.3	203.3
	50～59歳	41	95.5	102.8	15.9	0.0	1.0	11.8	35.1	35.1	85.5	133.9	186.5	201.9	627.0	627.0
	60～69歳	54	98.1	107.3	17.3	0.0	0.0	0.0	31.5	31.5	58.1	147.5	223.9	395.5	470.6	470.6
	70歳以上	66	81.6	79.0	13.2	0.0	0.0	2.3	18.9	18.9	61.2	115.9	179.9	252.5	402.1	402.1
	(再掲)20歳以上	260	83.5	90.8	8.5	0.0	0.0	0.0	20.2	20.2	54.4	117.3	189.5	226.0	441.2	627.0
	(再掲)65～74歳	52	102.5	110.2	15.9	0.0	0.0	2.2	23.9	23.9	83.7	125.4	275.7	399.1	470.6	470.6
	(再掲)75歳以上	44	79.8	78.3	11.3	0.0	0.0	1.7	24.0	24.0	58.6	110.6	168.2	205.8	334.6	485.3
総数	378	71.4	70.7	4.3	0.0	0.0	1.2	20.2	20.2	50.0	101.0	168.2	205.8	334.6	485.3	
女性	1～6歳	16	39.3	34.8	8.2	3.0	3.0	3.0	4.5	12.7	27.2	51.9	104.1	109.7	109.7	109.7
	7～14歳	32	70.9	45.0	11.9	19.0	19.0	28.3	28.3	37.8	55.9	90.8	143.9	191.0	200.0	200.0
	15～19歳	11	60.3	55.1	21.0	0.0	0.0	4.5	30.0	30.0	38.5	88.9	179.3	201.6	201.6	201.6
	20～29歳	18	29.8	28.3	6.4	0.0	0.0	0.0	0.0	0.9	23.4	48.7	80.3	85.5	85.5	85.5
	30～39歳	35	57.7	52.9	9.7	0.0	0.0	0.7	14.5	14.5	45.4	86.5	143.0	162.4	203.8	203.8
	40～49歳	42	47.7	45.2	8.3	0.0	0.0	0.0	15.0	15.0	39.4	62.6	122.5	163.5	167.4	167.4
	50～59歳	53	66.2	58.8	7.2	0.0	0.0	1.6	20.1	20.1	46.1	101.9	160.7	189.3	227.1	227.1
	60～69歳	61	98.3	100.4	15.6	0.0	0.0	0.3	22.7	22.7	64.6	151.3	215.7	347.2	485.3	485.3
	70歳以上	110	85.1	77.3	8.3	0.0	0.0	0.0	20.6	20.6	64.8	127.6	190.5	253.3	324.8	327.8
	(再掲)20歳以上	319	73.4	74.3	3.8	0.0	0.0	0.0	17.8	17.8	51.1	107.5	172.6	215.1	353.6	485.3
	(再掲)65～74歳	54	89.9	89.1	10.0	0.0	0.0	0.0	17.4	17.4	64.1	126.4	215.4	286.1	394.1	394.1
	(再掲)75歳以上	89	85.3	77.3	8.3	0.0	0.0	0.0	21.9	21.9	65.7	126.4	191.4	257.4	327.8	327.8
	総数	692	75.3	77.6	4.8	0.0	0.0	1.2	21.5	21.5	51.7	104.3	172.9	213.2	403.1	627.0
総数	1～6歳	32	40.1	29.0	5.3	0.0	0.0	1.9	5.5	16.0	36.8	51.9	91.6	104.5	109.7	109.7
	7～14歳	61	70.8	42.3	8.1	19.0	19.0	28.6	28.6	40.5	55.0	92.9	135.6	167.3	200.0	200.0
	15～19歳	20	68.9	62.8	21.5	0.0	0.0	1.1	24.5	24.5	42.8	90.0	198.0	201.4	201.6	201.6
	20～29歳	41	48.0	48.0	9.9	0.0	0.0	0.0	4.4	4.4	33.7	76.2	130.7	153.5	175.7	175.7
	30～39歳	67	73.2	89.7	11.5	0.0	0.0	0.0	12.0	12.0	46.8	113.2	204.9	277.8	422.0	422.0
	40～49歳	86	55.8	54.7	7.7	0.0	0.0	0.0	14.8	14.8	37.9	77.1	160.3	171.6	203.3	203.3
	50～59歳	94	79.0	81.8	7.5	0.0	0.0	8.1	24.7	24.7	59.9	108.0	169.9	190.9	627.0	627.0
	60～69歳	115	98.2	103.2	15.4	0.0	0.0	0.0	28.0	28.0	64.0	147.6	217.5	365.4	482.9	485.3
	70歳以上	176	83.8	77.7	8.7	0.0	0.0	0.0	20.2	20.2	63.2	126.2	183.7	248.0	344.9	402.1
	(再掲)20歳以上	579	77.9	82.2	5.0	0.0	0.0	0.0	20.0	20.0	53.4	110.0	178.0	215.8	418.0	627.0
	(再掲)65～74歳	106	96.1	99.7	12.0	0.0	0.0	0.0	21.0	21.0	64.4	126.2	220.6	339.6	467.2	470.6
	(再掲)75歳以上	133	83.5	77.4	7.6	0.0	0.0	1.3	22.5	22.5	62.5	123.7	183.4	246.6	376.8	402.1

【摂取量—トマト:食品群25 (g)】

性別	性年齢	人数	平均	標準偏差	標準誤差	最小値	P1	P5	P10	P25	中央値	P75	P90	P95	P99	最大値
男性	総数	314	9.4	20.8	1.8	0.0	0.0	0.0	0.0	0.0	0.0	10.0	39.7	50.0	111.5	147.0
	1～6歳	16	8.2	12.9	4.2	0.0	0.0	0.0	0.0	0.0	0.0	17.1	35.4	37.2	37.2	37.2
	7～14歳	29	7.8	16.1	3.3	0.0	0.0	0.0	0.0	0.0	0.0	5.9	44.0	50.0	50.0	50.0
	15～19歳	9	17.4	36.1	12.5	0.0	0.0	0.0	0.0	0.0	0.0	17.5	111.5	111.5	111.5	111.5
	20～29歳	23	7.3	13.0	2.8	0.0	0.0	0.0	0.0	0.0	0.0	16.7	32.5	41.2	41.3	41.3
	30～39歳	32	11.6	20.1	3.7	0.0	0.0	0.0	0.0	0.0	0.0	18.9	44.9	72.0	72.0	72.0
	40～49歳	44	8.5	21.0	4.2	0.0	0.0	0.0	0.0	0.0	0.0	3.8	40.6	50.0	111.5	111.5
	50～59歳	41	10.1	19.3	2.3	0.0	0.0	0.0	0.0	0.0	0.0	13.0	46.4	50.0	80.0	80.0
	60～69歳	54	7.4	23.0	3.0	0.0	0.0	0.0	0.0	0.0	0.0	0.0	26.5	50.3	147.0	147.0
	70歳以上	66	10.8	23.5	2.5	0.0	0.0	0.0	0.0	0.0	0.0	10.0	40.4	55.1	130.0	130.0
	(再掲)20歳以上	260	9.4	21.1	1.5	0.0	0.0	0.0	0.0	0.0	0.0	10.0	40.0	50.0	118.7	147.0
	(再掲)65～74歳	52	5.7	13.1	2.5	0.0	0.0	0.0	0.0	0.0	0.0	0.0	29.1	42.8	48.8	48.8
	(再掲)75歳以上	44	13.3	27.0	3.1	0.0	0.0	0.0	0.0	0.0	0.0	14.5	45.1	83.6	130.0	130.0
	総数	378	11.0	25.2	2.0	0.0	0.0	0.0	0.0	0.0	0.0	10.0	39.4	65.2	140.0	165.0
女性	1～6歳	16	9.9	19.2	5.7	0.0	0.0	0.0	0.0	0.0	0.0	15.0	43.8	73.5	73.5	73.5
	7～14歳	32	16.3	27.6	6.9	0.0	0.0	0.0	0.0	0.0	0.0	24.6	73.1	91.4	91.4	91.4
	15～19歳	11	19.8	31.9	10.5	0.0	0.0	0.0	0.0	0.0	0.0	31.0	86.1	91.4	91.4	91.4
	20～29歳	18	7.4	17.1	4.2	0.0	0.0	0.0	0.0	0.0	0.0	19.6	25.0	69.7	69.7	69.7
	30～39歳	35	10.9	17.6	2.3	0.0	0.0	0.0	0.0	0.0	0.0	19.6	41.6	50.6	70.0	70.0
	40～49歳	42	6.3	14.2	2.2	0.0	0.0	0.0	0.0	0.0	0.0	0.0	27.8	49.6	52.7	52.7
	50～59歳	53	11.4	23.9	4.1	0.0	0.0	0.0	0.0	0.0	0.0	6.6	39.6	75.8	155.0	155.0
	60～69歳	61	12.5	29.1	2.9	0.0	0.0	0.0	0.0	0.0	0.0	8.5	53.6	87.0	160.0	160.0
	70歳以上	110	10.0	26.5	2.8	0.0	0.0	0.0	0.0	0.0	0.0	0.8	38.6	71.8	160.7	165.0
	(再掲)20歳以上	319	10.2	25.0	1.6	0.0	0.0	0.0	0.0	0.0	0.0	7.5	37.0	55.0	151.2	165.0
	(再掲)65～74歳	54	18.9	40.8	4.3	0.0	0.0	0.0	0.0	0.0	0.0	13.9	90.5	134.5	165.0	165.0
	(再掲)75歳以上	89	7.6	17.9	2.5	0.0	0.0	0.0	0.0	0.0	0.0	5.4	30.0	45.3	100.0	100.0
	総数	692	10.3	23.3	1.6	0.0	0.0	0.0	0.0	0.0	0.0	10.0	39.3	50.0	126.3	165.0
	総数	1～6歳	32	9.0	16.1	3.6	0.0	0.0	0.0	0.0	0.0	0.0	16.0	33.5	49.9	73.5
7～14歳		61	12.2	23.1	4.5	0.0	0.0	0.0	0.0	0.0	0.0	14.8	48.8	79.7	91.4	91.4
15～19歳		20	18.7	32.9	10.1	0.0	0.0	0.0	0.0	0.0	0.0	27.5	88.8	110.5	111.5	111.5
20～29歳		41	7.4	14.7	2.3	0.0	0.0	0.0	0.0	0.0	0.0	13.0	20.0	41.2	69.7	69.7
30～39歳		67	11.2	18.7	2.0	0.0	0.0	0.0	0.0	0.0	0.0	19.6	40.8	60.8	72.0	72.0
40～49歳		86	7.5	18.0	2.9	0.0	0.0	0.0	0.0	0.0	0.0	0.0	32.8	50.0	111.5	111.5
50～59歳		94	10.9	25.7	2.2	0.0	0.0	0.0	0.0	0.0	0.0	10.0	41.3	50.0	155.0	155.0
60～69歳		115	10.1	26.4	2.6	0.0	0.0	0.0	0.0	0.0	0.0	0.0	35.8	61.7	157.9	160.0
70歳以上		176	10.3	25.4	2.1	0.0	0.0	0.0	0.0	0.0	0.0	7.5	39.3	59.3	138.1	165.0
(再掲)20歳以上		579	9.8	23.3	1.4	0.0	0.0	0.0	0.0	0.0	0.0	10.0	39.3	50.0	131.2	165.0
(再掲)65～74歳		106	12.4	31.1	3.0	0.0	0.0	0.0	0.0	0.0	0.0	0.0	42.4	91.0	164.7	165.0
(再掲)75歳以上		133	9.5	21.4	2.2	0.0	0.0	0.0	0.0	0.0	0.0	10.0	39.2	51.8	119.8	130.0

【摂取量一にんじん：食品群26 (g)】

性別	性年齢	人数	平均	標準偏差	標準誤差	最小値	P1	P5	P10	P25	中央値	P75	P90	P95	P99	最大値	
男性	総数	314	20.9	25.5	1.3	0.0	0.0	0.0	0.0	0.0	10.0	33.9	51.8	75.8	117.5	144.0	
	1～6歳	16	11.2	9.1	2.7	0.0	0.0	0.0	0.0	1.0	10.0	18.7	26.4	27.2	27.2	27.2	
	7～14歳	29	31.0	26.4	6.3	0.0	2.5	5.0	9.5	25.0	25.0	43.9	84.0	88.6	92.8	92.8	
	15～19歳	9	25.3	23.1	7.1	0.0	0.0	0.0	2.5	24.0	24.0	46.4	58.2	58.2	58.2	58.2	
	20～29歳	23	24.2	30.2	8.4	0.0	0.0	0.0	0.0	0.0	10.0	35.6	81.9	100.8	105.5	105.5	
	30～39歳	32	27.7	41.1	6.7	0.0	0.0	0.0	0.0	0.0	10.1	41.2	112.7	140.9	144.0	144.0	
	40～49歳	44	22.2	25.0	3.1	0.0	0.0	0.0	0.0	2.5	11.8	36.3	62.1	83.7	97.8	97.8	
	50～59歳	41	26.3	26.5	5.8	0.0	0.0	0.0	1.1	1.1	25.8	39.4	66.0	84.6	106.1	106.1	
	60～69歳	54	16.8	18.8	2.3	0.0	0.0	0.0	0.0	0.0	10.0	35.5	45.5	50.4	65.8	65.8	
	70歳以上	66	12.8	17.0	2.0	0.0	0.0	0.0	0.0	0.0	7.1	17.9	39.3	57.1	75.5	75.5	
	(再掲)20歳以上	260	20.2	25.8	1.6	0.0	0.0	0.0	0.0	0.0	10.0	32.2	51.5	75.5	127.2	144.0	144.0
	(再掲)65～74歳	52	15.3	17.4	1.4	0.0	0.0	0.0	0.0	0.0	10.0	26.9	43.4	50.7	63.0	63.0	63.0
	(再掲)75歳以上	44	12.4	17.6	2.6	0.0	0.0	0.0	0.0	0.0	6.8	16.4	41.3	57.9	75.5	75.5	75.5
総数	378	17.4	22.4	1.1	0.0	0.0	0.0	0.0	0.0	10.0	25.3	47.0	56.6	87.4	87.4	226.6	
女性	1～6歳	16	15.4	19.8	3.5	0.0	0.0	0.0	2.1	3.7	11.4	19.0	43.1	84.5	84.5	84.5	
	7～14歳	32	23.4	20.5	5.9	5.0	5.0	7.6	10.5	10.5	15.3	28.6	57.7	76.0	94.5	94.5	
	15～19歳	11	11.9	18.0	5.3	0.0	0.0	0.0	0.0	0.0	2.5	16.1	52.7	60.4	60.4	60.4	
	20～29歳	18	11.5	21.9	5.5	0.0	0.0	0.0	0.0	0.0	2.5	13.2	52.2	85.5	85.5	85.5	
	30～39歳	35	14.1	16.6	2.5	0.0	0.0	0.0	0.0	0.0	10.0	28.3	41.4	51.3	56.5	56.5	
	40～49歳	42	14.4	17.4	2.8	0.0	0.0	0.0	0.0	0.0	9.9	22.1	38.8	47.1	78.1	78.1	
	50～59歳	53	19.8	21.1	3.9	0.0	0.0	0.0	0.0	0.0	15.0	30.5	48.5	65.1	85.5	85.5	
	60～69歳	61	16.1	17.7	2.3	0.0	0.0	0.0	0.0	0.0	9.5	33.9	42.4	48.3	65.8	65.8	
	70歳以上	110	19.3	28.9	2.7	0.0	0.0	0.0	0.0	0.0	10.0	25.0	50.0	66.0	214.3	226.6	
	(再掲)20歳以上	319	17.1	22.8	1.4	0.0	0.0	0.0	0.0	0.0	10.0	26.6	44.0	56.0	85.5	85.5	226.6
	(再掲)65～74歳	54	13.9	15.2	1.6	0.0	0.0	0.0	0.0	0.0	9.7	22.2	37.7	48.6	53.5	53.5	53.5
	(再掲)75歳以上	89	20.3	31.4	3.1	0.0	0.0	0.0	0.0	0.0	9.9	25.2	54.5	69.2	226.6	226.6	226.6
	総数	692	19.0	23.9	1.0	0.0	0.0	0.0	0.0	0.0	10.0	28.3	48.5	64.3	105.5	105.5	226.6
総数	1～6歳	32	13.3	15.3	2.2	0.0	0.0	0.0	0.0	3.3	10.7	18.9	25.8	47.3	84.5	84.5	
	7～14歳	61	27.0	23.6	5.5	0.0	5.0	5.4	10.0	16.5	16.5	38.3	65.0	84.4	94.5	94.5	
	15～19歳	20	17.9	21.0	5.6	0.0	0.0	0.0	0.0	0.0	9.7	35.9	57.6	60.2	60.4	60.4	
	20～29歳	41	18.6	27.3	6.9	0.0	0.0	0.0	0.0	0.0	5.0	29.5	75.1	85.1	105.5	105.5	
	30～39歳	67	20.6	31.3	3.7	0.0	0.0	0.0	0.0	0.0	10.0	30.0	50.0	110.5	144.0	144.0	
	40～49歳	86	18.4	21.9	2.3	0.0	0.0	0.0	0.0	0.0	10.0	33.0	48.5	71.8	97.8	97.8	
	50～59歳	94	22.6	23.7	4.4	0.0	0.0	0.0	0.0	0.0	19.7	36.4	56.2	77.8	106.1	106.1	
	60～69歳	115	16.4	18.2	2.0	0.0	0.0	0.0	0.0	0.0	10.0	34.6	43.7	48.5	65.8	65.8	
	70歳以上	176	16.9	25.3	2.1	0.0	0.0	0.0	0.0	0.0	9.8	21.8	48.4	60.4	140.6	226.6	
	(再掲)20歳以上	579	18.5	24.2	1.3	0.0	0.0	0.0	0.0	0.0	10.0	28.5	48.5	63.0	107.8	226.6	
	(再掲)65～74歳	106	14.6	16.3	1.3	0.0	0.0	0.0	0.0	0.0	10.0	24.5	39.6	47.6	62.5	63.0	
	(再掲)75歳以上	133	17.7	27.8	2.5	0.0	0.0	0.0	0.0	0.0	9.7	23.3	50.0	65.2	188.6	226.6	

【摂取量一ほうれん草：食品群27 (g)】

性別	性年齢	人数	平均	標準偏差	標準誤差	最小値	P1	P5	P10	P25	中央値	P75	P90	P95	P99	最大値
男性	総数	314	10.1	25.8	1.5	0.0	0.0	0.0	0.0	0.0	0.0	0.0	37.1	64.3	119.2	171.5
	1～6歳	16	3.9	8.8	2.8	0.0	0.0	0.0	0.0	0.0	0.0	0.0	22.6	28.6	28.6	28.6
	7～14歳	29	2.3	6.1	1.6	0.0	0.0	0.0	0.0	0.0	0.0	0.0	13.0	20.1	25.7	25.7
	15～19歳	9	17.6	40.4	11.7	0.0	0.0	0.0	0.0	0.0	0.0	19.1	120.0	120.0	120.0	120.0
	20～29歳	23	5.0	15.7	2.6	0.0	0.0	0.0	0.0	0.0	0.0	0.0	28.6	60.0	64.3	64.3
	30～39歳	32	17.6	42.4	6.9	0.0	0.0	0.0	0.0	0.0	0.0	0.0	105.0	133.2	171.5	171.5
	40～49歳	44	4.6	15.0	1.5	0.0	0.0	0.0	0.0	0.0	0.0	0.0	17.0	55.7	67.5	67.5
	50～59歳	41	7.7	22.2	3.2	0.0	0.0	0.0	0.0	0.0	0.0	0.0	35.4	62.2	114.8	114.8
	60～69歳	54	15.4	33.5	4.4	0.0	0.0	0.0	0.0	0.0	0.0	0.0	57.2	97.8	171.5	171.5
	70歳以上	66	12.9	22.9	2.6	0.0	0.0	0.0	0.0	0.0	0.0	0.0	24.0	55.0	84.3	84.3
	(再掲)20歳以上	260	11.1	27.1	1.7	0.0	0.0	0.0	0.0	0.0	0.0	0.0	42.9	67.4	136.9	171.5
	(再掲)65～74歳	52	18.0	35.8	4.0	0.0	0.0	0.0	0.0	0.0	0.0	0.0	27.1	71.0	99.8	171.5
	女性	(再掲)75歳以上	44	13.2	22.6	2.8	0.0	0.0	0.0	0.0	0.0	0.0	0.0	52.0	62.5	84.3
総数		378	8.5	23.4	1.4	0.0	0.0	0.0	0.0	0.0	0.0	0.0	35.8	50.2	119.4	200.1
1～6歳		16	0.7	2.0	0.4	0.0	0.0	0.0	0.0	0.0	0.0	0.0	4.9	7.1	7.1	7.1
7～14歳		32	5.5	11.2	2.8	0.0	0.0	0.0	0.0	0.0	0.0	0.0	9.8	22.8	40.0	40.0
15～19歳		11	2.8	6.6	2.0	0.0	0.0	0.0	0.0	0.0	0.0	0.0	0.0	18.4	20.5	20.5
20～29歳		18	0.0	0.0	0.0	0.0	0.0	0.0	0.0	0.0	0.0	0.0	0.0	0.0	0.0	0.0
30～39歳		35	1.3	5.4	0.8	0.0	0.0	0.0	0.0	0.0	0.0	0.0	0.0	21.1	25.7	25.7
40～49歳		42	4.6	14.6	2.1	0.0	0.0	0.0	0.0	0.0	0.0	0.0	18.6	46.6	71.5	71.5
50～59歳		53	5.8	18.1	2.1	0.0	0.0	0.0	0.0	0.0	0.0	0.0	35.7	45.0	101.5	101.5
60～69歳		61	17.9	39.9	6.1	0.0	0.0	0.0	0.0	0.0	0.0	0.0	16.3	71.2	200.1	200.1
70歳以上		110	12.4	24.6	2.7	0.0	0.0	0.0	0.0	0.0	0.0	0.0	23.6	50.0	139.6	142.9
(再掲)20歳以上		319	9.4	25.0	1.7	0.0	0.0	0.0	0.0	0.0	0.0	0.0	40.0	60.0	137.0	200.1
(再掲)65～74歳		54	12.0	34.7	3.8	0.0	0.0	0.0	0.0	0.0	0.0	0.0	58.6	81.9	200.1	200.1
(再掲)75歳以上	89	13.8	25.5	3.3	0.0	0.0	0.0	0.0	0.0	0.0	0.0	30.0	57.0	142.9	142.9	
総数	総数	692	9.2	24.5	1.1	0.0	0.0	0.0	0.0	0.0	0.0	0.0	36.0	60.0	115.2	200.1
	1～6歳	32	2.3	6.5	1.5	0.0	0.0	0.0	0.0	0.0	0.0	0.0	12.1	23.0	28.6	28.6
	7～14歳	61	4.0	9.2	1.9	0.0	0.0	0.0	0.0	0.0	0.0	0.0	14.5	25.7	40.0	40.0
	15～19歳	20	9.4	27.7	5.5	0.0	0.0	0.0	0.0	0.0	0.0	0.0	36.5	115.9	120.0	120.0
	20～29歳	41	2.8	11.9	1.6	0.0	0.0	0.0	0.0	0.0	0.0	0.0	0.0	39.3	64.3	64.3
	30～39歳	67	9.1	30.5	3.7	0.0	0.0	0.0	0.0	0.0	0.0	0.0	22.3	105.0	171.5	171.5
	40～49歳	86	4.6	14.7	1.1	0.0	0.0	0.0	0.0	0.0	0.0	0.0	16.1	46.0	71.5	71.5
	50～59歳	94	6.6	19.9	2.1	0.0	0.0	0.0	0.0	0.0	0.0	0.0	35.7	44.7	114.8	114.8
	60～69歳	115	16.8	36.9	4.1	0.0	0.0	0.0	0.0	0.0	0.0	0.0	21.4	70.6	195.5	200.1
	70歳以上	176	12.6	23.9	1.9	0.0	0.0	0.0	0.0	0.0	0.0	0.0	22.5	50.0	119.5	142.9
	(再掲)20歳以上	579	10.2	26.0	1.3	0.0	0.0	0.0	0.0	0.0	0.0	0.0	40.5	64.3	120.4	200.1
	(再掲)65～74歳	106	14.9	35.2	2.9	0.0	0.0	0.0	0.0	0.0	0.0	0.0	64.0	90.4	198.1	200.1
	(再掲)75歳以上	133	13.6	24.5	2.2	0.0	0.0	0.0	0.0	0.0	0.0	0.0	29.3	50.0	132.6	142.9

【摂取量-ピーマン-食品群28 (g)】

性年齢	人数	平均	標準偏差	標準誤差	最小値	P1	P5	P10	P25	中央値	P75	P90	P95	P99	最大値
総数	314	4.1	12.5	0.7	0.0	0.0	0.0	0.0	0.0	0.0	0.0	13.5	29.6	66.7	106.7
1～6歳	16	1.0	2.4	0.6	0.0	0.0	0.0	0.0	0.0	0.0	0.0	5.3	8.8	8.8	8.8
7～14歳	29	3.0	6.3	2.0	0.0	0.0	0.0	0.0	0.0	0.0	0.0	15.3	19.5	21.0	21.0
15～19歳	9	1.0	3.0	1.0	0.0	0.0	0.0	0.0	0.0	0.0	0.0	9.0	9.0	9.0	9.0
20～29歳	23	6.3	15.5	2.7	0.0	0.0	0.0	0.0	0.0	0.0	0.0	42.0	49.5	51.0	51.0
30～39歳	32	2.1	7.5	1.3	0.0	0.0	0.0	0.0	0.0	0.0	0.0	4.9	28.5	35.0	35.0
40～49歳	44	5.0	16.7	2.7	0.0	0.0	0.0	0.0	0.0	0.0	3.8	13.2	23.1	106.7	106.7
50～59歳	41	8.8	16.4	1.9	0.0	0.0	0.0	0.0	0.0	0.0	11.7	38.0	49.2	66.7	66.7
60～69歳	54	4.4	14.2	2.4	0.0	0.0	0.0	0.0	0.0	0.0	0.0	19.5	31.3	90.7	90.7
70歳以上	66	2.2	9.1	1.3	0.0	0.0	0.0	0.0	0.0	0.0	0.0	5.0	15.6	66.7	66.7
(再掲)20歳以上	260	4.5	13.5	0.8	0.0	0.0	0.0	0.0	0.0	0.0	0.0	15.8	31.0	76.0	106.7
(再掲)65～74歳	52	3.1	13.6	2.0	0.0	0.0	0.0	0.0	0.0	0.0	0.0	3.5	26.0	90.7	90.7
(再掲)75歳以上	44	3.0	11.0	1.9	0.0	0.0	0.0	0.0	0.0	0.0	0.0	6.1	24.0	66.7	66.7
総数	378	3.3	8.6	0.4	0.0	0.0	0.0	0.0	0.0	0.0	0.0	12.7	23.3	44.7	66.7
1～6歳	16	0.3	0.9	0.2	0.0	0.0	0.0	0.0	0.0	0.0	0.0	2.3	3.1	3.1	3.1
7～14歳	32	6.4	10.6	3.6	0.0	0.0	0.0	0.0	0.0	0.0	14.2	24.9	29.2	37.0	37.0
15～19歳	11	4.3	8.6	2.8	0.0	0.0	0.0	0.0	0.0	0.0	6.0	23.3	25.0	25.0	25.0
20～29歳	18	0.0	0.0	0.0	0.0	0.0	0.0	0.0	0.0	0.0	0.0	0.0	0.0	0.0	0.0
30～39歳	35	3.7	9.0	1.6	0.0	0.0	0.0	0.0	0.0	0.0	0.0	25.0	30.0	30.0	30.0
40～49歳	42	2.2	5.4	0.5	0.0	0.0	0.0	0.0	0.0	0.0	0.0	12.0	17.4	23.3	23.3
50～59歳	53	4.2	12.0	1.6	0.0	0.0	0.0	0.0	0.0	0.0	0.0	15.3	29.0	66.7	66.7
60～69歳	61	3.8	9.9	1.2	0.0	0.0	0.0	0.0	0.0	0.0	0.0	18.0	23.1	62.3	62.3
70歳以上	110	2.8	7.1	0.8	0.0	0.0	0.0	0.0	0.0	0.0	0.0	11.0	18.2	41.9	43.3
(再掲)20歳以上	319	3.1	8.5	0.4	0.0	0.0	0.0	0.0	0.0	0.0	0.0	10.3	20.0	48.7	66.7
(再掲)65～74歳	54	3.9	10.3	1.1	0.0	0.0	0.0	0.0	0.0	0.0	1.3	12.0	25.3	62.3	62.3
(再掲)75歳以上	89	2.7	7.2	0.8	0.0	0.0	0.0	0.0	0.0	0.0	0.0	10.3	18.3	43.3	43.3
総数	692	3.6	10.5	0.4	0.0	0.0	0.0	0.0	0.0	0.0	0.0	12.9	25.0	51.8	106.7
1～6歳	32	0.6	1.8	0.3	0.0	0.0	0.0	0.0	0.0	0.0	0.0	3.1	5.6	8.8	8.8
7～14歳	61	4.8	8.9	2.8	0.0	0.0	0.0	0.0	0.0	0.0	7.8	20.4	25.0	37.0	37.0
15～19歳	20	2.8	6.7	1.5	0.0	0.0	0.0	0.0	0.0	0.0	0.0	15.9	24.6	25.0	25.0
20～29歳	41	3.5	11.9	1.5	0.0	0.0	0.0	0.0	0.0	0.0	0.0	8.0	43.0	51.0	51.0
30～39歳	67	2.9	8.3	1.1	0.0	0.0	0.0	0.0	0.0	0.0	0.0	13.0	28.0	35.0	35.0
40～49歳	86	3.6	12.5	1.4	0.0	0.0	0.0	0.0	0.0	0.0	0.0	12.7	17.8	106.7	106.7
50～59歳	94	6.2	14.2	1.7	0.0	0.0	0.0	0.0	0.0	0.0	5.0	24.7	44.2	66.7	66.7
60～69歳	115	4.1	12.0	1.6	0.0	0.0	0.0	0.0	0.0	0.0	0.0	19.4	23.7	86.1	90.7
70歳以上	176	2.6	7.9	0.8	0.0	0.0	0.0	0.0	0.0	0.0	0.0	10.0	16.9	48.7	66.7
(再掲)20歳以上	579	3.7	11.0	0.5	0.0	0.0	0.0	0.0	0.0	0.0	0.0	12.7	25.0	63.2	106.7
(再掲)65～74歳	106	3.5	12.0	1.3	0.0	0.0	0.0	0.0	0.0	0.0	0.0	10.3	24.4	88.7	90.7
(再掲)75歳以上	133	2.8	8.6	0.9	0.0	0.0	0.0	0.0	0.0	0.0	0.0	9.0	18.6	58.7	66.7

【摂取量—その他の緑黄色野菜：食品群29（g）】

性別	性年齢	人数	平均	標準偏差	標準誤差	最小値	P1	P5	P10	P25	中央値	P75	P90	P95	P99	最大値
男性	総数	314	35.6	64.9	5.1	0.0	0.0	0.0	0.0	0.0	10.4	40.1	100.9	150.5	327.2	611.0
	1～6歳	16	16.6	15.7	4.3	0.0	0.0	0.0	0.0	6.3	14.0	20.4	50.7	55.0	55.0	55.0
	7～14歳	29	26.7	31.6	8.9	0.0	0.0	0.0	0.0	8.3	23.0	31.2	50.2	128.1	148.1	148.1
	15～19歳	9	18.1	27.3	11.0	0.0	0.0	0.0	0.0	0.0	0.0	44.8	70.0	70.0	70.0	70.0
	20～29歳	23	19.3	36.3	8.2	0.0	0.0	0.0	0.0	0.0	3.6	21.9	72.8	138.8	154.9	154.9
	30～39歳	32	31.2	48.3	9.9	0.0	0.0	0.0	0.0	0.0	2.0	44.7	103.8	159.2	172.5	172.5
	40～49歳	44	23.2	39.8	6.7	0.0	0.0	0.0	0.0	0.0	4.4	35.8	64.1	133.5	182.7	182.7
	50～59歳	41	42.6	98.2	18.7	0.0	0.0	0.0	0.0	0.0	10.9	56.6	94.5	142.2	611.0	611.0
	60～69歳	54	54.0	80.3	11.3	0.0	0.0	0.0	0.0	0.0	23.3	67.6	173.6	298.7	331.7	331.7
	70歳以上	66	43.0	71.7	10.1	0.0	0.0	0.0	0.0	0.0	15.1	54.2	124.1	218.6	386.1	386.1
	(再掲)20歳以上	260	38.3	69.9	6.0	0.0	0.0	0.0	0.0	0.0	9.6	52.0	107.6	170.8	352.9	611.0
	(再掲)65～74歳	52	60.5	87.6	13.5	0.0	0.0	0.0	0.0	0.0	29.0	78.0	213.9	299.1	331.7	331.7
	(再掲)75歳以上	44	37.9	70.0	9.5	0.0	0.0	0.0	0.0	0.0	5.8	44.2	124.4	180.3	386.1	386.1
総数	378	31.2	50.8	2.4	0.0	0.0	0.0	0.0	0.0	9.1	38.8	92.6	152.1	236.1	331.7	
女性	1～6歳	16	13.0	15.7	5.0	0.0	0.0	0.0	0.0	1.0	8.6	19.4	35.7	62.7	62.7	62.7
	7～14歳	32	19.3	25.3	7.6	0.0	0.0	0.0	0.0	0.8	7.1	31.5	55.0	82.2	108.5	108.5
	15～19歳	11	21.6	23.3	9.5	0.0	0.0	0.0	0.0	0.0	28.6	33.6	63.9	69.0	69.0	69.0
	20～29歳	18	10.9	17.1	4.9	0.0	0.0	0.0	0.0	0.0	4.7	15.7	34.9	68.0	68.0	68.0
	30～39歳	35	27.7	43.2	6.2	0.0	0.0	0.0	0.0	0.0	10.5	42.5	89.4	156.8	175.5	175.5
	40～49歳	42	20.1	38.5	4.5	0.0	0.0	0.0	0.0	0.0	5.0	28.2	54.6	153.5	167.4	167.4
	50～59歳	53	24.9	43.8	4.0	0.0	0.0	0.0	0.0	0.0	6.0	30.1	74.1	154.5	194.9	194.9
	60～69歳	61	48.0	73.1	7.4	0.0	0.0	0.0	0.0	0.0	18.1	66.8	167.9	201.2	331.7	331.7
	70歳以上	110	40.6	56.0	6.2	0.0	0.0	0.0	0.0	0.0	18.0	63.0	114.6	174.4	278.0	284.5
	(再掲)20歳以上	319	33.6	54.1	2.0	0.0	0.0	0.0	0.0	0.0	9.1	42.5	102.6	166.6	267.7	331.7
	(再掲)65～74歳	54	41.2	63.6	6.9	0.0	0.0	0.0	0.0	0.0	7.3	66.2	132.1	177.6	331.7	331.7
	(再掲)75歳以上	89	40.9	57.6	5.4	0.0	0.0	0.0	0.0	0.0	20.6	60.3	123.6	181.6	284.5	284.5
	総数	692	33.2	57.6	3.4	0.0	0.0	0.0	0.0	0.0	10.0	39.5	100.0	150.7	285.5	611.0
総数	1～6歳	32	14.8	15.5	3.9	0.0	0.0	0.0	0.0	3.8	11.5	20.0	41.4	57.7	62.7	62.7
	7～14歳	61	22.8	28.5	6.8	0.0	0.0	0.0	0.0	3.5	14.2	31.5	54.5	104.1	148.1	148.1
	15～19歳	20	20.0	24.6	7.9	0.0	0.0	0.0	0.0	0.0	1.9	40.0	66.8	69.9	70.0	70.0
	20～29歳	41	15.6	29.4	4.9	0.0	0.0	0.0	0.0	0.0	3.6	20.6	60.6	73.7	154.9	154.9
	30～39歳	67	29.4	45.4	6.4	0.0	0.0	0.0	0.0	0.0	5.3	44.0	101.8	152.1	175.5	175.5
	40～49歳	86	21.7	39.0	5.4	0.0	0.0	0.0	0.0	0.0	4.8	30.7	60.5	128.6	182.7	182.7
	50～59歳	94	32.7	72.8	8.5	0.0	0.0	0.0	0.0	0.0	8.1	37.9	83.2	141.8	611.0	611.0
	60～69歳	115	50.8	76.3	8.9	0.0	0.0	0.0	0.0	0.0	20.0	65.5	171.6	218.8	331.7	331.7
	70歳以上	176	41.5	62.2	7.1	0.0	0.0	0.0	0.0	0.0	15.2	60.0	117.4	185.8	307.9	386.1
	(再掲)20歳以上	579	35.7	61.7	3.6	0.0	0.0	0.0	0.0	0.0	9.2	45.0	105.0	166.6	298.6	611.0
	(再掲)65～74歳	106	50.7	76.6	9.6	0.0	0.0	0.0	0.0	0.0	23.6	69.6	158.5	265.4	331.7	331.7
	(再掲)75歳以上	133	39.9	61.7	6.0	0.0	0.0	0.0	0.0	0.0	15.1	54.5	123.6	175.6	351.5	386.1

【その他の野菜：食品群30-35 (g)】

	性年齢	人数	平均	標準偏差	標準誤差	最小値	P1	P5	P10	P25	中央値	P75	P90	P95	P99	最大値
男性	総数	314	182.8	133.2	10.4	0.0	0.0	23.5	45.0	88.3	156.5	250.8	349.9	426.7	659.7	1050.2
	1～6歳	16	86.5	41.9	11.0	0.0	0.0	0.0	37.5	60.9	80.7	111.5	150.9	176.0	176.0	176.0
	7～14歳	29	200.2	102.0	22.6	78.5	78.5	79.2	85.9	130.7	172.0	289.5	363.1	413.3	417.9	417.9
	15～19歳	9	236.1	97.2	29.3	103.8	103.8	103.8	103.8	165.4	243.8	274.7	440.9	440.9	440.9	440.9
	20～29歳	23	199.4	111.1	18.6	0.0	0.0	11.9	62.6	101.5	196.4	282.2	379.5	421.3	426.2	426.2
	30～39歳	32	204.8	197.2	28.5	0.0	0.0	31.2	53.1	88.5	159.8	251.0	466.6	708.7	1050.2	1050.2
	40～49歳	44	183.8	139.9	19.6	23.0	23.0	25.8	37.7	88.9	144.3	250.4	390.8	477.8	676.4	676.4
	50～59歳	41	194.4	117.6	20.0	0.0	0.0	8.0	32.2	117.3	201.3	257.5	329.9	472.4	492.9	492.9
	60～69歳	54	194.7	144.9	27.6	0.0	0.0	25.7	42.0	101.8	149.2	267.0	403.7	488.6	735.1	735.1
	70歳以上	66	157.4	118.9	12.5	0.0	0.0	4.3	21.1	59.6	137.4	241.5	340.9	397.2	496.4	496.4
	(再掲)20歳以上	260	185.0	138.7	10.4	0.0	0.0	20.2	35.6	87.8	157.0	252.0	364.2	437.1	699.3	1050.2
	(再掲)65～74歳	52	201.8	151.9	26.1	0.0	0.0	25.4	36.2	90.4	173.2	276.1	405.7	520.5	735.1	735.1
	(再掲)75歳以上	44	133.4	102.6	9.2	2.5	2.5	2.5	4.0	51.2	120.1	186.8	300.0	357.1	407.5	407.5
総数	378	168.1	116.1	6.3	0.0	0.0	1.6	22.3	45.0	88.6	149.6	223.2	318.5	609.2	791.1	
女性	1～6歳	16	105.0	53.2	16.8	22.6	22.6	22.6	40.7	69.2	94.5	141.5	197.6	231.1	231.1	231.1
	7～14歳	32	154.9	90.6	22.1	35.8	35.8	40.5	51.1	83.3	137.8	200.1	308.8	339.1	346.4	346.4
	15～19歳	11	141.1	82.7	37.0	8.0	8.0	8.0	12.9	90.0	153.3	233.9	250.5	254.5	254.5	254.5
	20～29歳	18	193.7	114.7	25.6	9.3	9.3	9.3	43.2	99.6	183.5	274.0	406.7	422.0	422.0	422.0
	30～39歳	35	167.3	116.8	21.8	0.0	0.0	12.0	53.9	79.0	141.0	208.3	384.3	439.8	464.1	464.1
	40～49歳	42	161.3	128.0	18.9	0.0	0.0	15.7	23.2	73.2	135.0	246.6	318.6	445.4	624.9	624.9
	50～59歳	53	187.4	113.0	12.9	0.0	0.0	5.9	34.5	106.6	178.1	262.0	323.2	432.4	531.5	531.5
	60～69歳	61	174.6	129.7	12.3	9.0	9.0	9.0	14.9	27.8	91.2	153.4	215.5	346.9	496.7	625.1
	70歳以上	110	169.6	120.0	8.4	2.5	2.5	3.9	46.4	94.1	140.7	227.9	321.8	381.5	770.7	791.1
	(再掲)20歳以上	319	173.5	120.7	6.0	0.0	0.0	0.4	15.2	45.0	90.0	155.0	235.2	322.4	620.9	791.1
	(再掲)65～74歳	54	198.7	133.6	12.1	10.0	10.0	10.0	20.7	47.3	94.4	168.6	284.2	394.5	625.1	625.1
	(再掲)75歳以上	89	155.0	116.8	8.9	2.5	2.5	2.5	25.0	41.8	90.0	134.7	295.1	331.2	791.1	791.1
	総数	692	174.8	124.3	7.6	0.0	0.0	0.0	22.5	45.0	88.6	152.3	242.0	330.0	406.4	606.5
総数	1～6歳	32	95.7	48.0	12.1	0.0	0.0	14.7	50.0	64.2	88.6	126.9	168.5	200.0	231.1	231.1
	7～14歳	61	176.4	98.0	19.6	35.8	35.8	50.7	78.6	96.0	159.4	237.3	343.6	361.4	417.9	417.9
	15～19歳	20	183.9	99.7	31.1	8.0	8.0	9.2	38.3	104.4	190.3	248.8	282.9	433.1	440.9	440.9
	20～29歳	41	196.9	111.3	15.5	0.0	0.0	13.1	60.1	102.8	188.9	274.1	390.7	420.3	426.2	426.2
	30～39歳	67	185.2	160.2	22.6	0.0	0.0	28.2	53.8	86.3	142.1	243.0	382.5	490.6	1050.2	1050.2
	40～49歳	86	172.8	133.9	17.3	0.0	0.0	22.7	33.3	80.0	137.3	246.6	335.9	456.6	676.4	676.4
	50～59歳	94	190.5	114.5	10.5	0.0	0.0	7.5	33.3	117.1	188.5	260.3	322.7	431.3	531.5	531.5
	60～69歳	115	184.0	136.8	17.9	0.0	0.0	19.0	37.4	97.1	150.0	243.0	358.2	471.7	717.5	735.1
	70歳以上	176	165.0	119.4	6.9	0.0	0.0	15.0	31.5	83.8	140.0	231.8	324.7	382.0	647.9	791.1
	(再掲)20歳以上	579	178.7	129.1	7.1	0.0	0.0	0.0	20.0	40.0	89.0	156.0	245.2	331.8	624.9	1050.2
	(再掲)65～74歳	106	200.2	142.2	18.2	0.0	0.0	0.7	23.7	43.2	93.5	172.2	279.8	398.8	484.8	735.1
	(再掲)75歳以上	133	147.9	112.4	7.6	2.5	2.5	2.5	15.0	28.0	80.7	130.0	295.1	333.0	727.9	791.1

【摂取量一キヤベツ食品群30 (g)】

性年齢	人数	平均	標準偏差	標準誤差	最小値	P1	P5	P10	P25	中央値	P75	P90	P95	P99	最大値	
男性																
総数	314	31.6	51.5	2.5	0.0	0.0	0.0	0.0	0.0	0.0	50.0	99.1	135.4	179.4	473.0	
1～6歳	16	10.4	19.2	3.5	0.0	0.0	0.0	0.0	0.0	0.0	23.8	44.7	63.8	63.8	63.8	
7～14歳	29	31.9	45.1	9.4	0.0	0.0	0.0	0.0	0.0	10.0	48.5	98.2	151.7	175.8	175.8	
15～19歳	9	22.1	27.5	9.6	0.0	0.0	0.0	0.0	0.0	10.0	45.3	70.0	70.0	70.0	70.0	
20～29歳	23	27.6	44.0	9.8	0.0	0.0	0.0	0.0	0.0	0.0	42.5	99.7	160.6	169.2	169.2	
30～39歳	32	41.8	87.7	12.0	0.0	0.0	0.0	0.0	0.0	12.5	48.8	109.8	268.0	473.0	473.0	
40～49歳	44	42.5	51.4	8.6	0.0	0.0	0.0	0.0	0.0	22.5	73.7	127.3	164.5	173.4	173.4	
50～59歳	41	27.4	44.6	6.7	0.0	0.0	0.0	0.0	0.0	0.0	51.7	84.0	99.0	221.7	221.7	
60～69歳	54	31.6	47.5	8.5	0.0	0.0	0.0	0.0	0.0	0.0	51.4	111.5	138.9	174.0	174.0	
70歳以上	66	29.7	47.8	6.4	0.0	0.0	0.0	0.0	0.0	0.0	48.2	131.5	140.5	180.0	180.0	
(再掲)20歳以上	260	33.2	53.9	2.9	0.0	0.0	0.0	0.0	0.0	0.0	50.0	102.6	139.0	196.3	473.0	
(再掲)65～74歳	52	31.7	46.4	6.0	0.0	0.0	0.0	0.0	0.0	0.0	56.0	98.3	139.9	180.0	180.0	
(再掲)75歳以上	44	20.2	38.6	6.5	0.0	0.0	0.0	0.0	0.0	0.0	28.8	74.3	134.8	153.1	153.1	
総数	378	28.7	41.9	1.6	0.0	0.0	0.0	0.0	0.0	7.8	44.1	86.0	112.7	180.0	261.5	
女性																
1～6歳	16	10.6	10.6	3.6	0.0	0.0	0.0	0.0	0.0	9.0	20.0	24.9	27.0	27.0	27.0	
7～14歳	32	21.4	27.4	5.1	0.0	0.0	0.0	0.0	0.0	11.9	30.7	71.7	90.3	98.2	98.2	
15～19歳	11	28.8	34.9	11.8	0.0	0.0	0.0	0.0	0.0	25.0	50.0	99.2	110.0	110.0	110.0	
20～29歳	18	31.5	43.3	12.0	0.0	0.0	0.0	0.0	0.0	11.5	53.5	105.8	157.6	157.6	157.6	
30～39歳	35	28.2	47.8	7.1	0.0	0.0	0.0	0.0	0.0	0.0	42.5	101.5	180.0	180.1	180.1	
40～49歳	42	46.5	58.7	8.9	0.0	0.0	0.0	0.0	0.0	28.0	74.9	136.9	168.5	261.5	261.5	
50～59歳	53	33.0	50.0	4.6	0.0	0.0	0.0	0.0	0.0	3.1	56.7	90.5	140.0	250.0	250.0	
60～69歳	61	24.5	35.7	4.3	0.0	0.0	0.0	0.0	0.0	0.0	41.3	87.1	99.1	140.1	140.1	
70歳以上	110	26.7	36.5	3.2	0.0	0.0	0.0	0.0	0.0	2.7	50.0	78.0	114.8	149.8	151.2	
(再掲)20歳以上	319	30.4	44.1	1.8	0.0	0.0	0.0	0.0	0.0	4.4	50.0	90.0	127.4	180.1	261.5	
(再掲)65～74歳	54	30.9	41.3	4.4	0.0	0.0	0.0	0.0	0.0	17.5	46.3	94.4	139.4	151.2	151.2	
(再掲)75歳以上	89	25.2	34.8	3.8	0.0	0.0	0.0	0.0	0.0	0.0	48.4	78.9	106.7	128.0	128.0	
総数	692	30.0	46.5	1.8	0.0	0.0	0.0	0.0	0.0	3.1	49.8	90.0	127.5	180.0	473.0	
総数																
1～6歳	32	10.5	15.3	2.5	0.0	0.0	0.0	0.0	0.0	0.0	20.0	30.6	46.0	63.8	63.8	
7～14歳	61	26.4	37.0	6.2	0.0	0.0	0.0	0.0	0.0	10.0	37.0	86.6	98.2	175.8	175.8	
15～19歳	20	25.8	31.1	8.6	0.0	0.0	0.0	0.0	0.0	17.5	48.2	69.4	108.0	110.0	110.0	
20～29歳	41	29.3	43.2	8.5	0.0	0.0	0.0	0.0	0.0	0.0	46.9	93.5	154.4	169.2	169.2	
30～39歳	67	34.7	69.6	9.0	0.0	0.0	0.0	0.0	0.0	2.6	48.0	99.9	171.0	473.0	473.0	
40～49歳	86	44.4	54.8	7.7	0.0	0.0	0.0	0.0	0.0	26.0	74.9	129.6	166.4	261.5	261.5	
50～59歳	94	30.6	47.6	4.0	0.0	0.0	0.0	0.0	0.0	0.0	53.3	86.0	114.4	250.0	250.0	
60～69歳	115	27.8	41.6	6.1	0.0	0.0	0.0	0.0	0.0	0.0	45.0	91.9	121.5	173.9	174.0	
70歳以上	176	27.8	41.0	3.7	0.0	0.0	0.0	0.0	0.0	0.0	49.4	91.3	130.8	159.3	180.0	
(再掲)20歳以上	579	31.6	48.7	2.1	0.0	0.0	0.0	0.0	0.0	2.3	50.0	98.2	130.0	180.0	473.0	
(再掲)65～74歳	106	31.3	43.7	4.8	0.0	0.0	0.0	0.0	0.0	4.4	50.0	96.0	139.2	178.0	180.0	
(再掲)75歳以上	133	23.5	36.0	4.4	0.0	0.0	0.0	0.0	0.0	0.0	40.0	75.3	114.0	147.4	153.1	



【摂取量一きゅうり：食品群31 (g)】

	性年齢	人数	平均	標準偏差	標準誤差	最小値	P1	P5	P10	P25	中央値	P75	P90	P95	P99	最大値
男性	総数	314	3.4	9.9	0.9	0.0	0.0	0.0	0.0	0.0	0.0	0.0	10.1	25.0	49.9	78.4
	1～6歳	16	2.7	5.2	1.2	0.0	0.0	0.0	0.0	0.0	0.0	4.8	10.8	19.6	19.6	19.6
	7～14歳	29	0.9	2.8	0.7	0.0	0.0	0.0	0.0	0.0	0.0	0.0	4.1	10.5	11.0	11.0
	15～19歳	9	0.6	1.7	0.6	0.0	0.0	0.0	0.0	0.0	0.0	0.0	5.0	5.0	5.0	5.0
	20～29歳	23	2.0	7.6	1.7	0.0	0.0	0.0	0.0	0.0	0.0	0.0	6.3	30.4	35.4	35.4
	30～39歳	32	6.0	16.4	2.9	0.0	0.0	0.0	0.0	0.0	0.0	0.5	19.9	59.3	78.4	78.4
	40～49歳	44	2.8	10.0	1.6	0.0	0.0	0.0	0.0	0.0	0.0	0.0	7.5	23.7	59.3	59.3
	50～59歳	41	2.7	9.6	1.4	0.0	0.0	0.0	0.0	0.0	0.0	0.0	8.8	32.9	50.0	50.0
	60～69歳	54	2.7	7.2	0.9	0.0	0.0	0.0	0.0	0.0	0.0	0.0	11.3	25.0	34.0	34.0
	70歳以上	66	5.6	11.6	1.7	0.0	0.0	0.0	0.0	0.0	0.0	3.1	25.0	36.5	49.0	49.0
	(再掲)20歳以上	260	3.8	10.7	1.1	0.0	0.0	0.0	0.0	0.0	0.0	0.0	14.8	26.0	53.6	78.4
	(再掲)65～74歳	52	2.7	7.3	0.8	0.0	0.0	0.0	0.0	0.0	0.0	0.0	15.7	25.4	26.5	26.5
	(再掲)75歳以上	44	6.8	13.0	2.4	0.0	0.0	0.0	0.0	0.0	0.0	9.8	27.5	43.1	49.0	49.0
女性	総数	378	4.6	13.9	0.9	0.0	0.0	0.0	0.0	0.0	0.0	0.0	15.1	30.0	85.6	100.0
	1～6歳	16	5.3	12.5	3.6	0.0	0.0	0.0	0.0	0.0	0.0	4.1	25.1	49.2	49.2	49.2
	7～14歳	32	1.3	4.4	0.8	0.0	0.0	0.0	0.0	0.0	0.0	0.0	4.9	16.4	19.6	19.6
	15～19歳	11	0.5	1.5	0.5	0.0	0.0	0.0	0.0	0.0	0.0	0.0	4.0	5.0	5.0	5.0
	20～29歳	18	0.6	2.4	0.5	0.0	0.0	0.0	0.0	0.0	0.0	0.0	1.0	10.0	10.0	10.0
	30～39歳	35	4.9	15.0	2.6	0.0	0.0	0.0	0.0	0.0	0.0	1.0	15.2	36.9	84.4	84.4
	40～49歳	42	2.1	9.4	1.5	0.0	0.0	0.0	0.0	0.0	0.0	0.0	18.0	28.3	52.0	52.0
	50～59歳	53	5.2	16.7	2.3	0.0	0.0	0.0	0.0	0.0	0.0	0.0	23.1	32.7	49.0	49.0
	60～69歳	61	4.3	10.7	1.1	0.0	0.0	0.0	0.0	0.0	0.0	0.0	28.7	49.5	98.9	100.0
	70歳以上	110	7.4	18.0	1.6	0.0	0.0	0.0	0.0	0.0	0.0	0.6	28.7	49.5	98.9	100.0
	(再掲)20歳以上	319	5.1	14.8	1.0	0.0	0.0	0.0	0.0	0.0	0.0	0.0	19.6	32.5	88.9	100.0
	(再掲)65～74歳	54	6.6	16.5	2.0	0.0	0.0	0.0	0.0	0.0	0.0	0.0	29.8	50.5	80.0	80.0
	(再掲)75歳以上	89	5.8	16.2	1.5	0.0	0.0	0.0	0.0	0.0	0.0	0.0	23.6	31.3	100.0	100.0
総数	総数	692	4.1	12.3	0.8	0.0	0.0	0.0	0.0	0.0	0.0	0.0	14.0	25.4	66.2	100.0
	1～6歳	32	4.0	9.5	1.7	0.0	0.0	0.0	0.0	0.0	0.0	4.1	13.3	30.0	49.2	49.2
	7～14歳	61	1.1	3.7	0.6	0.0	0.0	0.0	0.0	0.0	0.0	0.0	3.3	10.9	19.6	19.6
	15～19歳	20	0.5	1.5	0.4	0.0	0.0	0.0	0.0	0.0	0.0	0.0	4.5	5.0	5.0	5.0
	20～29歳	41	1.4	5.9	0.9	0.0	0.0	0.0	0.0	0.0	0.0	0.0	0.4	10.2	35.4	35.4
	30～39歳	67	5.4	15.6	2.6	0.0	0.0	0.0	0.0	0.0	0.0	0.0	0.5	19.6	39.4	84.4
	40～49歳	86	2.5	9.7	1.2	0.0	0.0	0.0	0.0	0.0	0.0	0.0	4.4	23.1	59.3	59.3
	50～59歳	94	4.1	14.0	1.8	0.0	0.0	0.0	0.0	0.0	0.0	0.0	10.0	27.6	98.0	98.0
	60～69歳	115	3.5	9.2	0.8	0.0	0.0	0.0	0.0	0.0	0.0	0.0	13.9	27.2	47.6	49.0
	70歳以上	176	6.7	15.9	1.5	0.0	0.0	0.0	0.0	0.0	0.0	1.9	25.0	40.6	92.3	100.0
	(再掲)20歳以上	579	4.5	13.1	1.0	0.0	0.0	0.0	0.0	0.0	0.0	0.0	16.0	30.0	78.7	100.0
	(再掲)65～74歳	106	4.7	12.9	1.1	0.0	0.0	0.0	0.0	0.0	0.0	0.0	21.1	29.9	78.0	80.0
	(再掲)75歳以上	133	6.2	15.2	1.5	0.0	0.0	0.0	0.0	0.0	0.0	1.3	24.5	34.9	96.6	100.0

【摂取量一大根・食品群32 (g)】

性別	性年齢	人数	平均	標準偏差	標準誤差	最小値	P1	P5	P10	P25	中央値	P75	P90	P95	P99	最大値	
男性	総数	314	35.5	61.9	4.9	0.0	0.0	0.0	0.0	0.0	0.0	45.4	121.9	168.6	240.1	436.1	
	1～6歳	16	23.6	33.8	11.1	0.0	0.0	0.0	0.0	0.0	14.0	42.9	72.7	130.0	130.0	130.0	
	7～14歳	29	25.3	45.6	9.5	0.0	0.0	0.0	0.0	0.0	0.0	39.5	113.3	153.2	180.0	180.0	
	15～19歳	9	41.4	52.9	18.6	0.0	0.0	0.0	0.0	0.0	30.0	84.0	135.0	135.0	135.0	135.0	
	20～29歳	23	30.0	65.1	12.4	0.0	0.0	0.0	0.0	0.0	0.0	156.6	214.2	214.2	225.0	225.0	
	30～39歳	32	34.9	73.5	9.6	0.0	0.0	0.0	0.0	0.0	0.0	71.3	116.2	212.5	360.1	360.1	360.1
	40～49歳	44	36.9	60.9	9.9	0.0	0.0	0.0	0.0	0.0	0.0	46.5	152.4	193.5	225.0	225.0	225.0
	50～59歳	41	29.3	54.5	6.3	0.0	0.0	0.0	0.0	0.0	0.0	41.3	130.7	185.9	202.6	202.6	202.6
	60～69歳	54	45.5	80.4	13.7	0.0	0.0	0.0	0.0	0.0	5.0	80.8	120.0	233.9	436.1	436.1	436.1
	70歳以上	66	39.0	56.1	4.3	0.0	0.0	0.0	0.0	0.0	5.0	72.7	124.3	162.6	222.5	222.5	222.5
	(再掲)20歳以上	260	37.2	65.0	5.0	0.0	0.0	0.0	0.0	0.0	0.0	49.8	122.9	171.0	287.8	287.8	436.1
	(再掲)65～74歳	52	45.6	75.4	12.2	0.0	0.0	0.0	0.0	0.0	15.0	82.8	129.3	179.4	436.1	436.1	436.1
	(再掲)75歳以上	44	35.1	57.2	3.6	0.0	0.0	0.0	0.0	0.0	0.0	49.5	117.5	205.0	222.5	222.5	222.5
	総数	378	36.0	58.6	3.7	0.0	0.0	0.0	0.0	0.0	7.1	53.3	105.2	140.1	284.7	284.7	426.1
女性	1～6歳	16	26.9	31.6	9.9	0.0	0.0	0.0	0.0	2.5	18.0	37.5	100.0	100.0	100.0	100.0	100.0
	7～14歳	32	23.9	40.4	8.2	0.0	0.0	0.0	0.0	0.0	0.0	43.6	64.7	136.7	180.0	180.0	180.0
	15～19歳	11	19.6	27.6	8.2	0.0	0.0	0.0	0.0	0.0	0.0	25.0	71.1	71.3	71.3	71.3	71.3
	20～29歳	18	52.0	101.8	23.9	0.0	0.0	0.0	0.0	0.0	0.0	72.2	202.5	405.0	405.0	405.0	405.0
	30～39歳	35	26.1	46.8	6.7	0.0	0.0	0.0	0.0	0.0	0.0	50.0	88.0	125.3	226.6	226.6	226.6
	40～49歳	42	24.6	40.3	5.6	0.0	0.0	0.0	0.0	0.0	0.0	38.2	100.0	117.4	123.2	123.2	123.2
	50～59歳	53	50.0	64.6	9.0	0.0	0.0	0.0	0.0	0.0	7.5	95.0	150.6	188.4	241.7	241.7	241.7
	60～69歳	61	37.3	69.5	8.4	0.0	0.0	0.0	0.0	0.0	0.0	60.0	100.0	140.3	426.1	426.1	426.1
	70歳以上	110	39.9	57.6	5.2	0.0	0.0	0.0	0.0	0.0	0.0	53.5	120.1	143.6	368.0	368.0	385.1
	(再掲)20歳以上	319	38.2	61.7	3.8	0.0	0.0	0.0	0.0	0.0	0.0	60.0	114.0	143.0	359.6	359.6	426.1
	(再掲)65～74歳	54	36.2	46.2	4.7	0.0	0.0	0.0	0.0	0.0	20.0	60.7	118.3	144.3	150.0	150.0	150.0
	(再掲)75歳以上	89	36.7	58.9	6.0	0.0	0.0	0.0	0.0	0.0	10.8	47.5	110.0	136.0	385.1	385.1	385.1
	総数	692	35.8	60.1	3.9	0.0	0.0	0.0	0.0	0.0	0.0	50.0	113.5	148.7	242.8	242.8	436.1
	総数	1～6歳	32	25.2	32.2	7.8	0.0	0.0	0.0	0.0	0.0	15.5	39.8	84.5	110.5	130.0	130.0
7～14歳		61	24.6	42.6	8.6	0.0	0.0	0.0	0.0	0.0	0.0	39.5	69.3	125.1	180.0	180.0	180.0
15～19歳		20	29.4	41.3	10.7	0.0	0.0	0.0	0.0	0.0	17.0	38.4	121.1	134.6	135.0	135.0	135.0
20～29歳		41	39.7	82.8	11.6	0.0	0.0	0.0	0.0	0.0	0.0	41.3	163.8	220.5	405.0	405.0	405.0
30～39歳		67	30.3	60.7	7.8	0.0	0.0	0.0	0.0	0.0	0.0	50.0	100.0	129.1	360.1	360.1	360.1
40～49歳		86	30.9	52.0	6.8	0.0	0.0	0.0	0.0	0.0	0.0	39.5	112.8	154.7	225.0	225.0	225.0
50～59歳		94	41.0	61.0	5.4	0.0	0.0	0.0	0.0	0.0	0.0	70.0	138.2	181.9	241.7	241.7	241.7
60～69歳		115	41.2	74.6	10.4	0.0	0.0	0.0	0.0	0.0	0.0	60.0	102.0	212.7	434.5	434.5	436.1
70歳以上		176	39.6	56.9	3.9	0.0	0.0	0.0	0.0	0.0	0.0	60.0	120.5	148.3	265.7	265.7	385.1
(再掲)20歳以上		579	37.8	63.2	4.0	0.0	0.0	0.0	0.0	0.0	0.0	55.5	120.0	160.0	278.4	278.4	436.1
(再掲)65～74歳		106	40.8	62.1	7.4	0.0	0.0	0.0	0.0	0.0	20.0	64.6	120.5	146.3	420.1	420.1	436.1
(再掲)75歳以上		133	36.2	58.2	4.6	0.0	0.0	0.0	0.0	0.0	10.0	49.0	108.7	143.9	332.3	332.3	385.1

【摂取量一たまねぎ:食品群33 (g)】

	性年齢	人数	平均	標準偏差	標準誤差	最小値	P1	P5	P10	P25	中央値	P75	P90	P95	P99	最大値
男性	総数	314	32.4	47.1	1.6	0.0	0.0	0.0	0.0	0.0	7.3	50.2	94.0	145.3	201.5	260.1
	1～6歳	16	14.8	26.9	7.4	0.0	0.0	0.0	0.0	0.0	1.4	17.6	73.8	92.4	92.4	92.4
	7～14歳	29	44.6	38.0	8.1	0.0	0.0	0.0	0.0	15.5	38.7	69.7	89.3	138.3	153.7	153.7
	15～19歳	9	68.6	70.3	26.1	0.0	0.0	0.0	0.0	11.4	34.9	120.0	204.4	204.4	204.4	204.4
	20～29歳	23	64.5	70.8	14.6	0.0	0.0	0.0	0.0	5.1	38.0	94.0	167.7	241.6	260.1	260.1
	30～39歳	32	32.1	46.5	8.1	0.0	0.0	0.0	0.0	0.0	10.1	49.3	129.6	148.1	153.7	153.7
	40～49歳	44	30.0	44.8	5.7	0.0	0.0	0.0	0.0	0.0	6.6	49.4	90.6	114.5	220.0	220.0
	50～59歳	41	44.0	53.0	6.6	0.0	0.0	0.0	0.0	0.0	15.0	89.0	134.0	149.1	180.1	180.1
	60～69歳	54	26.4	41.5	6.1	0.0	0.0	0.0	0.0	0.0	2.0	47.0	85.7	117.9	185.1	185.1
	70歳以上	66	14.8	31.5	3.5	0.0	0.0	0.0	0.0	0.0	0.0	15.0	50.8	79.2	174.5	174.5
	(再掲)20歳以上	260	30.9	47.4	2.0	0.0	0.0	0.0	0.0	0.0	4.1	50.0	94.0	144.9	198.7	260.1
	(再掲)65～74歳	52	17.7	36.3	3.3	0.0	0.0	0.0	0.0	0.0	0.0	13.8	72.0	103.1	174.5	174.5
	(再掲)75歳以上	44	13.0	22.7	3.1	0.0	0.0	0.0	0.0	0.0	0.0	0.0	50.0	72.5	80.0	80.0
総数	378	25.4	40.7	2.2	0.0	0.0	0.0	0.0	0.0	0.0	5.2	36.8	79.4	117.7	185.9	217.5
女性	1～6歳	16	23.0	31.6	10.5	0.0	0.0	0.0	0.0	0.0	12.4	36.1	72.4	122.9	122.9	122.9
	7～14歳	32	33.8	44.5	12.9	0.0	0.0	0.0	0.0	0.0	26.0	44.0	84.8	148.4	217.5	217.5
	15～19歳	11	26.0	44.1	12.2	0.0	0.0	0.0	0.0	0.0	6.2	40.0	127.3	142.5	142.5	142.5
	20～29歳	18	31.7	51.7	10.9	0.0	0.0	0.0	0.0	0.0	6.0	49.2	121.5	180.1	180.1	180.1
	30～39歳	35	18.0	28.2	6.7	0.0	0.0	0.0	0.0	0.0	0.0	29.1	70.7	94.5	99.5	99.5
	40～49歳	42	25.4	35.3	6.0	0.0	0.0	0.0	0.0	0.0	9.6	31.9	78.4	112.1	153.7	153.7
	50～59歳	53	38.1	52.8	6.9	0.0	0.0	0.0	0.0	0.0	9.5	56.6	120.6	177.7	198.8	198.8
	60～69歳	61	23.6	38.1	3.5	0.0	0.0	0.0	0.0	0.0	0.0	33.2	91.1	119.3	153.7	153.7
	70歳以上	110	19.3	37.8	2.9	0.0	0.0	0.0	0.0	0.0	0.0	22.0	69.0	100.1	210.0	213.4
	(再掲)20歳以上	319	24.6	40.7	2.1	0.0	0.0	0.0	0.0	0.0	3.6	33.0	80.0	117.5	182.0	213.4
	(再掲)65～74歳	54	16.9	31.1	3.8	0.0	0.0	0.0	0.0	0.0	0.0	0.0	26.9	48.5	133.0	133.0
	(再掲)75歳以上	89	19.7	38.8	3.4	0.0	0.0	0.0	0.0	0.0	0.0	23.0	70.0	100.9	213.4	213.4
	総数	692	28.6	43.9	1.6	0.0	0.0	0.0	0.0	0.0	1.4	19.3	89.9	163.6	178.8	260.1
総数	1～6歳	32	18.9	29.2	9.0	0.0	0.0	0.0	0.0	0.0	7.0	27.7	61.3	103.1	122.9	122.9
	7～14歳	61	39.0	41.5	9.7	0.0	0.0	0.0	0.0	3.9	32.1	52.7	88.3	121.7	217.5	217.5
	15～19歳	20	45.2	59.8	18.9	0.0	0.0	0.0	0.0	0.0	22.4	80.8	145.7	201.4	204.4	204.4
	20～29歳	41	50.1	64.6	12.7	0.0	0.0	0.0	0.0	1.4	19.3	89.9	163.6	178.8	260.1	260.1
	30～39歳	67	24.7	38.4	4.9	0.0	0.0	0.0	0.0	0.0	1.8	35.0	93.4	125.8	153.7	153.7
	40～49歳	86	27.8	40.3	4.5	0.0	0.0	0.0	0.0	0.0	7.5	38.2	80.5	113.2	220.0	220.0
	50～59歳	94	40.6	52.7	6.3	0.0	0.0	0.0	0.0	0.0	11.7	63.7	126.8	170.0	198.8	198.8
	60～69歳	115	24.9	39.6	2.8	0.0	0.0	0.0	0.0	0.0	0.0	37.1	84.4	113.8	180.0	185.1
	70歳以上	176	17.6	35.5	2.7	0.0	0.0	0.0	0.0	0.0	0.0	15.0	58.1	90.4	189.6	213.4
	(再掲)20歳以上	579	27.4	43.9	1.8	0.0	0.0	0.0	0.0	0.0	4.0	38.1	92.0	132.7	183.0	260.1
	(再掲)65～74歳	106	17.3	33.6	2.6	0.0	0.0	0.0	0.0	0.0	0.0	23.2	53.3	101.3	171.6	174.5
	(再掲)75歳以上	133	17.5	34.4	2.2	0.0	0.0	0.0	0.0	0.0	0.0	21.1	58.9	83.0	202.9	213.4

【摂取量一はくさい：食品群34 (g)】

	性年齢	人数	平均	標準偏差	標準誤差	最小値	P1	P5	P10	P25	中央値	P75	P90	P95	P99	最大値
男性	総数	314	19.9	49.3	3.8	0.0	0.0	0.0	0.0	0.0	0.0	5.7	68.5	124.0	275.7	300.0
	1～6歳	16	5.7	13.6	4.9	0.0	0.0	0.0	0.0	0.0	0.0	0.0	39.7	39.7	39.7	39.7
	7～14歳	29	38.4	49.2	10.2	0.0	0.0	0.0	0.0	0.0	25.0	52.5	120.0	160.0	160.0	160.0
	15～19歳	9	45.2	97.0	27.9	0.0	0.0	0.0	0.0	0.0	0.0	63.4	280.0	280.0	280.0	280.0
	20～29歳	23	17.5	43.1	8.7	0.0	0.0	0.0	0.0	0.0	0.0	0.0	114.2	143.8	146.7	146.7
	30～39歳	32	20.4	52.2	8.8	0.0	0.0	0.0	0.0	0.0	0.0	0.0	93.7	164.4	251.4	251.4
	40～49歳	44	14.1	43.9	6.8	0.0	0.0	0.0	0.0	0.0	0.0	0.0	46.7	166.9	203.8	203.8
	50～59歳	41	21.7	40.7	9.6	0.0	0.0	0.0	0.0	0.0	0.0	0.0	77.3	124.5	180.0	180.0
	60～69歳	54	20.7	55.2	7.2	0.0	0.0	0.0	0.0	0.0	0.0	0.0	73.0	131.3	300.0	300.0
	70歳以上	66	14.3	48.9	5.1	0.0	0.0	0.0	0.0	0.0	0.0	0.0	38.4	126.0	293.1	293.1
	(再掲)20歳以上	260	17.8	47.9	3.7	0.0	0.0	0.0	0.0	0.0	0.0	0.0	66.6	119.9	267.7	300.0
	(再掲)65～74歳	52	24.8	71.1	8.7	0.0	0.0	0.0	0.0	0.0	0.0	0.0	91.3	248.8	300.0	300.0
	(再掲)75歳以上	44	9.4	27.8	3.2	0.0	0.0	0.0	0.0	0.0	0.0	0.0	43.2	89.1	140.0	140.0
	総数	378	19.1	45.3	2.2	0.0	0.0	0.0	0.0	0.0	0.0	0.0	12.5	66.8	242.1	350.0
女性	1～6歳	16	7.4	15.5	4.7	0.0	0.0	0.0	0.0	0.0	0.0	7.5	37.0	53.3	53.3	53.3
	7～14歳	32	19.6	38.0	7.8	0.0	0.0	0.0	0.0	0.0	0.0	32.9	74.0	134.0	160.0	160.0
	15～19歳	11	25.4	40.3	14.1	0.0	0.0	0.0	0.0	0.0	0.0	36.0	112.0	120.0	120.0	120.0
	20～29歳	18	15.8	30.2	7.0	0.0	0.0	0.0	0.0	0.0	0.0	22.4	69.8	97.8	97.8	97.8
	30～39歳	35	30.6	56.6	10.5	0.0	0.0	0.0	0.0	0.0	0.0	47.0	101.7	207.4	240.0	240.0
	40～49歳	42	14.0	31.7	5.2	0.0	0.0	0.0	0.0	0.0	0.0	10.6	72.0	114.8	125.7	125.7
	50～59歳	53	14.8	31.7	4.7	0.0	0.0	0.0	0.0	0.0	0.0	14.0	61.6	96.7	150.0	150.0
	60～69歳	61	19.3	57.3	7.7	0.0	0.0	0.0	0.0	0.0	0.0	0.0	1.5	70.4	108.2	350.0
	70歳以上	110	20.8	51.1	5.0	0.0	0.0	0.0	0.0	0.0	0.0	0.0	4.1	88.0	153.8	293.1
	(再掲)20歳以上	319	19.4	47.2	2.3	0.0	0.0	0.0	0.0	0.0	0.0	0.0	8.0	68.0	248.0	350.0
	(再掲)65～74歳	54	29.4	74.0	8.7	0.0	0.0	0.0	0.0	0.0	0.0	7.2	129.0	242.0	350.0	350.0
	(再掲)75歳以上	89	16.5	42.5	4.6	0.0	0.0	0.0	0.0	0.0	0.0	2.4	69.5	118.7	250.0	250.0
	総数	692	19.4	47.1	2.7	0.0	0.0	0.0	0.0	0.0	0.0	0.0	9.7	67.9	250.1	350.0
	総数	1～6歳	32	6.5	14.4	3.3	0.0	0.0	0.0	0.0	0.0	0.0	0.0	36.8	44.5	53.3
7～14歳		61	28.5	44.3	8.5	0.0	0.0	0.0	0.0	0.0	0.0	36.8	117.1	156.0	160.0	160.0
15～19歳		20	34.3	70.1	9.7	0.0	0.0	0.0	0.0	0.0	0.0	35.3	123.4	272.2	280.0	280.0
20～29歳		41	16.7	37.5	7.7	0.0	0.0	0.0	0.0	0.0	0.0	0.0	83.3	128.6	146.7	146.7
30～39歳		67	25.8	54.4	8.2	0.0	0.0	0.0	0.0	0.0	0.0	30.0	91.5	167.5	251.4	251.4
40～49歳		86	14.1	38.2	5.3	0.0	0.0	0.0	0.0	0.0	0.0	3.6	53.3	107.8	203.8	203.8
50～59歳		94	17.8	35.9	5.2	0.0	0.0	0.0	0.0	0.0	0.0	20.0	66.3	118.6	180.0	180.0
60～69歳		115	20.0	56.1	7.3	0.0	0.0	0.0	0.0	0.0	0.0	0.0	71.0	101.9	342.0	350.0
70歳以上		176	18.3	50.2	4.0	0.0	0.0	0.0	0.0	0.0	0.0	2.0	58.1	141.5	293.1	293.1
(再掲)20歳以上		579	18.7	47.5	2.6	0.0	0.0	0.0	0.0	0.0	0.0	4.8	66.7	118.1	250.3	350.0
(再掲)65～74歳		106	27.2	72.3	8.6	0.0	0.0	0.0	0.0	0.0	0.0	4.5	98.6	225.0	346.5	350.0
(再掲)75歳以上		133	14.2	38.3	2.6	0.0	0.0	0.0	0.0	0.0	0.0	0.5	55.0	100.3	218.9	250.0

【摂取量—その他の淡色野菜：食品群35 (g)】

性別	性年齢	人数	平均	標準偏差	標準誤差	最小値	P1	P5	P10	P25	中央値	P75	P90	P95	P99	最大値
男性	総数	314	60.1	68.4	2.7	0.0	0.0	0.1	12.7	42.7	83.4	141.2	182.2	342.0	635.0	
	1～6歳	16	29.4	22.8	6.5	0.0	0.0	7.0	11.7	17.6	47.8	68.9	78.8	78.8	78.8	
	7～14歳	29	59.0	46.8	9.7	2.5	7.4	20.0	29.0	48.5	70.6	126.2	193.0	230.4	230.4	
	15～19歳	9	58.2	54.4	18.5	0.0	0.0	0.0	8.3	56.5	103.1	150.9	150.9	150.9	150.9	
	20～29歳	23	57.7	58.6	9.1	0.0	0.0	0.5	16.7	38.2	88.0	147.6	209.9	224.9	224.9	
	30～39歳	32	69.5	66.3	11.4	0.0	0.0	1.6	20.8	57.6	100.0	149.9	234.4	323.4	323.4	
	40～49歳	44	57.4	69.2	10.6	0.0	0.0	0.0	3.0	30.3	95.6	156.5	184.1	345.2	345.2	
	50～59歳	41	69.4	64.0	9.2	0.0	0.4	4.4	15.0	53.3	103.2	182.6	198.9	225.8	225.8	
	60～69歳	54	67.8	95.0	14.4	0.0	0.0	0.0	9.8	44.7	87.0	140.6	203.2	635.0	635.0	
	70歳以上	66	54.1	66.0	8.6	0.0	0.0	0.0	11.5	37.1	76.0	124.1	163.8	386.7	386.7	
	(再掲)20歳以上	260	62.1	72.3	3.1	0.0	0.0	0.0	12.2	43.4	86.4	145.9	186.4	361.4	361.4	
	(再掲)65～74歳	52	79.2	104.5	17.8	0.0	0.0	0.0	25.0	52.2	96.4	163.8	272.6	635.0	635.0	
	(再掲)75歳以上	44	48.8	56.9	7.4	0.0	0.0	0.0	10.5	28.5	73.8	121.1	166.3	295.1	295.1	
総数	378	54.3	55.2	2.9	0.0	0.0	0.0	10.0	42.3	78.1	124.9	171.4	228.7	405.9		
女性	1～6歳	16	31.9	27.1	5.3	0.0	0.0	3.6	8.5	28.3	44.5	79.9	94.1	94.1	94.1	
	7～14歳	32	54.9	50.0	11.2	10.0	10.0	10.6	20.8	36.0	77.1	119.9	199.7	220.0	220.0	
	15～19歳	11	40.8	34.5	14.7	2.0	2.0	3.1	8.0	36.3	64.5	106.1	113.3	113.3	113.3	
	20～29歳	18	62.2	70.4	16.1	0.0	0.0	0.0	8.8	43.8	74.3	204.4	225.8	225.8	225.8	
	30～39歳	35	59.4	54.1	9.0	0.0	0.0	1.0	15.0	44.6	85.5	153.1	184.5	193.8	193.8	
	40～49歳	42	48.7	49.2	6.4	0.0	0.0	0.0	0.0	46.0	76.5	119.5	158.1	179.2	179.2	
	50～59歳	53	46.3	50.4	6.4	0.0	0.0	0.0	8.0	26.7	71.0	101.2	181.3	225.8	225.8	
	60～69歳	61	65.5	72.0	7.3	0.0	0.0	2.7	10.0	45.0	105.1	141.6	164.4	405.9	405.9	
	70歳以上	110	55.5	52.1	4.4	0.0	0.0	0.0	11.5	43.3	80.6	129.7	167.3	234.3	239.6	
	(再掲)20歳以上	319	55.8	57.1	3.0	0.0	0.0	0.0	10.0	43.7	81.6	128.4	171.7	236.8	405.9	
	(再掲)65～74歳	54	78.7	77.8	9.8	0.0	0.0	2.7	24.4	61.1	115.1	157.9	253.5	405.9	405.9	
	(再掲)75歳以上	89	51.1	48.9	3.1	0.0	0.0	0.0	8.0	41.7	79.5	128.8	162.6	189.3	189.3	
	総数	692	56.9	61.5	2.2	0.0	0.0	0.0	12.0	42.6	81.0	129.1	172.0	295.1	635.0	
総数	1～6歳	32	30.6	24.7	5.2	0.0	0.0	5.7	11.6	20.2	44.5	71.0	84.2	94.1	94.1	
	7～14歳	61	56.9	48.1	9.7	2.5	10.0	12.2	24.9	44.0	73.3	122.0	185.5	230.4	230.4	
	15～19歳	20	48.6	44.2	12.9	0.0	0.1	2.3	8.5	40.2	80.1	112.7	149.1	150.9	150.9	
	20～29歳	41	59.6	63.2	7.0	0.0	0.0	0.2	13.3	42.5	84.5	167.3	222.6	225.8	225.8	
	30～39歳	67	64.2	60.0	7.0	0.0	0.0	1.3	20.0	52.8	97.5	144.3	184.8	323.4	323.4	
	40～49歳	86	53.1	60.1	6.8	0.0	0.0	0.0	2.9	36.0	85.2	121.8	173.9	345.2	345.2	
	50～59歳	94	56.4	57.6	4.5	0.0	0.0	1.6	11.1	40.1	84.7	160.9	186.7	225.8	225.8	
	60～69歳	115	66.6	83.2	10.1	0.0	0.0	0.0	10.0	45.0	91.7	139.1	177.2	598.4	635.0	
	70歳以上	176	55.0	57.5	5.7	0.0	0.0	0.0	12.0	42.9	79.7	128.9	164.4	316.1	386.7	
	(再掲)20歳以上	579	58.6	64.4	2.5	0.0	0.0	0.0	10.0	43.7	83.6	138.0	178.4	300.7	635.0	
	(再掲)65～74歳	106	79.0	91.5	12.4	0.0	0.0	1.4	25.0	54.7	110.2	154.6	229.6	619.0	635.0	
	(再掲)75歳以上	133	50.3	51.5	4.2	0.0	0.0	0.0	9.2	40.5	75.5	126.4	162.5	259.1	295.1	

【摂取量一野菜ジュース:食品群36 (g)】

性別	性年齢	人数	平均	標準偏差	標準誤差	最小値	P1	P5	P10	P25	中央値	P75	P90	P95	P99	最大値
男性	総数	314	4	27	2	0	0	0	0	0	0	0	0	0	199	200
	1～6歳	16	22	47	15	0	0	0	0	0	0	0	125	125	125	125
	7～14歳	29	7	37	7	0	0	0	0	0	0	0	0	100	200	200
	15～19歳	9	0	0	0	0	0	0	0	0	0	0	0	0	0	0
	20～29歳	23	0	0	0	0	0	0	0	0	0	0	0	0	0	0
	30～39歳	32	0	0	0	0	0	0	0	0	0	0	0	0	0	0
	40～49歳	44	5	30	4	0	0	0	0	0	0	0	0	5	200	200
	50～59歳	41	5	31	5	0	0	0	0	0	0	0	0	6	200	200
	60～69歳	54	7	35	5	0	0	0	0	0	0	0	0	45	190	190
	70歳以上	66	0	1	0	0	0	0	0	0	0	0	0	2	9	9
	(再掲)20歳以上	260	3	24	1	0	0	0	0	0	0	0	0	0	194	200
	(再掲)65～74歳	52	4	25	3	0	0	0	0	0	0	0	0	1	180	180
	(再掲)75歳以上	44	0	1	0	0	0	0	0	0	0	0	0	3	9	9
	総数	378	9	42	2	0	0	0	0	0	0	0	0	12	201	361
女性	1～6歳	16	19	40	17	0	0	0	0	0	0	0	100	100	100	100
	7～14歳	32	0	0	0	0	0	0	0	0	0	0	0	0	0	0
	15～19歳	11	0	0	0	0	0	0	0	0	0	0	0	0	0	0
	20～29歳	18	20	85	21	0	0	0	0	0	0	0	38	361	361	361
	30～39歳	35	13	52	8	0	0	0	0	0	0	0	7	195	257	257
	40～49歳	42	4	28	4	0	0	0	0	0	0	0	0	0	180	180
	50～59歳	53	0	0	0	0	0	0	0	0	0	0	0	0	0	0
	60～69歳	61	17	55	7	0	0	0	0	0	0	0	4	200	200	200
	70歳以上	110	10	43	4	0	0	0	0	0	0	0	0	141	205	206
	(再掲)20歳以上	319	10	45	2	0	0	0	0	0	0	0	0	7	205	361
	(再掲)65～74歳	54	10	40	5	0	0	0	0	0	0	0	3	125	200	200
	(再掲)75歳以上	89	11	46	5	0	0	0	0	0	0	0	0	195	206	206
	総数	692	7	36	1	0	0	0	0	0	0	0	0	4	200	361
	総数	1～6歳	32	20	43	13	0	0	0	0	0	0	0	100	125	125
7～14歳		61	3	26	3	0	0	0	0	0	0	0	0	0	200	200
15～19歳		20	0	0	0	0	0	0	0	0	0	0	0	0	0	0
20～29歳		41	9	56	9	0	0	0	0	0	0	0	0	2	361	361
30～39歳		67	7	38	4	0	0	0	0	0	0	0	0	7	257	257
40～49歳		86	4	29	3	0	0	0	0	0	0	0	0	0	200	200
50～59歳		94	2	21	2	0	0	0	0	0	0	0	0	0	200	200
60～69歳		115	12	47	4	0	0	0	0	0	0	0	1	192	200	200
70歳以上		176	6	34	2	0	0	0	0	0	0	0	0	4	201	206
(再掲)20歳以上		579	7	37	2	0	0	0	0	0	0	0	0	4	200	361
(再掲)65～74歳		106	7	34	3	0	0	0	0	0	0	0	0	4	200	200
(再掲)75歳以上		133	8	38	3	0	0	0	0	0	0	0	0	6	204	206

【摂取量一葉類漬け物：食品群37 (g)】

	性年齢	人数	平均	標準偏差	標準誤差	最小値	P1	P5	P10	P25	中央値	P75	P90	P95	P99	最大値	
男性	総数	314	3.0	12.4	1.0	0.0	0.0	0.0	0.0	0.0	0.0	0.0	0.0	20.0	79.3	90.0	
	1～6歳	16	0.0	0.0	0.0	0.0	0.0	0.0	0.0	0.0	0.0	0.0	0.0	0.0	0.0	0.0	
	7～14歳	29	0.0	0.0	0.0	0.0	0.0	0.0	0.0	0.0	0.0	0.0	0.0	0.0	0.0	0.0	
	15～19歳	9	0.0	0.0	0.0	0.0	0.0	0.0	0.0	0.0	0.0	0.0	0.0	0.0	0.0	0.0	
	20～29歳	23	0.0	0.0	0.0	0.0	0.0	0.0	0.0	0.0	0.0	0.0	0.0	0.0	0.0	0.0	
	30～39歳	32	5.9	17.4	2.7	0.0	0.0	0.0	0.0	0.0	0.0	0.0	34.0	63.5	70.0	70.0	
	40～49歳	44	0.9	3.5	0.5	0.0	0.0	0.0	0.0	0.0	0.0	0.0	0.0	13.8	15.0	15.0	
	50～59歳	41	2.0	8.4	1.4	0.0	0.0	0.0	0.0	0.0	0.0	0.0	0.0	19.0	50.0	50.0	
	60～69歳	54	9.0	21.8	3.7	0.0	0.0	0.0	0.0	0.0	0.0	0.0	32.5	82.5	90.0	90.0	
	70歳以上	66	2.2	10.6	1.5	0.0	0.0	0.0	0.0	0.0	0.0	0.0	0.0	19.8	75.0	75.0	
	(再掲)20歳以上	260	3.6	13.6	1.2	0.0	0.0	0.0	0.0	0.0	0.0	0.0	0.0	9.0	25.0	83.9	90.0
	(再掲)65～74歳	52	8.8	21.7	2.8	0.0	0.0	0.0	0.0	0.0	0.0	0.0	32.0	80.3	90.0	90.0	
	(再掲)75歳以上	44	0.8	4.0	0.6	0.0	0.0	0.0	0.0	0.0	0.0	0.0	0.0	7.5	25.0	25.0	
総数	378	2.0	9.0	0.5	0.0	0.0	0.0	0.0	0.0	0.0	0.0	0.0	20.0	54.2	80.0		
女性	1～6歳	16	0.0	0.0	0.0	0.0	0.0	0.0	0.0	0.0	0.0	0.0	0.0	0.0	0.0	0.0	
	7～14歳	32	0.0	0.0	0.0	0.0	0.0	0.0	0.0	0.0	0.0	0.0	0.0	0.0	0.0	0.0	
	15～19歳	11	0.0	0.0	0.0	0.0	0.0	0.0	0.0	0.0	0.0	0.0	0.0	0.0	0.0	0.0	
	20～29歳	18	2.2	9.4	2.3	0.0	0.0	0.0	0.0	0.0	0.0	0.0	4.0	40.0	40.0	40.0	
	30～39歳	35	4.4	13.3	2.2	0.0	0.0	0.0	0.0	0.0	0.0	0.0	21.6	34.0	70.0	70.0	
	40～49歳	42	3.0	13.2	2.3	0.0	0.0	0.0	0.0	0.0	0.0	0.0	0.0	27.8	80.0	80.0	
	50～59歳	53	0.8	5.5	0.8	0.0	0.0	0.0	0.0	0.0	0.0	0.0	0.0	0.9	40.0	40.0	
	60～69歳	61	3.3	9.6	1.7	0.0	0.0	0.0	0.0	0.0	0.0	0.0	0.0	19.0	29.5	50.0	
	70歳以上	110	1.8	8.8	0.6	0.0	0.0	0.0	0.0	0.0	0.0	0.0	0.0	16.8	66.3	70.0	
	(再掲)20歳以上	319	2.4	9.8	0.7	0.0	0.0	0.0	0.0	0.0	0.0	0.0	0.0	24.0	66.0	80.0	
	(再掲)65～74歳	54	2.9	8.5	1.3	0.0	0.0	0.0	0.0	0.0	0.0	0.0	0.0	30.0	32.5	32.5	
	(再掲)75歳以上	89	1.6	8.7	0.7	0.0	0.0	0.0	0.0	0.0	0.0	0.0	0.0	5.0	70.0	70.0	
	総数	692	2.5	10.7	0.7	0.0	0.0	0.0	0.0	0.0	0.0	0.0	0.0	20.8	70.0	90.0	
総数	1～6歳	32	0.0	0.0	0.0	0.0	0.0	0.0	0.0	0.0	0.0	0.0	0.0	0.0	0.0	0.0	
	7～14歳	61	0.0	0.0	0.0	0.0	0.0	0.0	0.0	0.0	0.0	0.0	0.0	0.0	0.0	0.0	
	15～19歳	20	0.0	0.0	0.0	0.0	0.0	0.0	0.0	0.0	0.0	0.0	0.0	0.0	0.0	0.0	
	20～29歳	41	1.0	6.2	1.0	0.0	0.0	0.0	0.0	0.0	0.0	0.0	0.0	0.0	40.0	40.0	
	30～39歳	67	5.1	15.3	2.1	0.0	0.0	0.0	0.0	0.0	0.0	0.0	0.0	52.0	70.0	70.0	
	40～49歳	86	1.9	9.6	1.1	0.0	0.0	0.0	0.0	0.0	0.0	0.0	0.0	15.0	80.0	80.0	
	50～59歳	94	1.3	6.9	0.7	0.0	0.0	0.0	0.0	0.0	0.0	0.0	0.0	4.8	50.0	50.0	
	60～69歳	115	6.0	16.7	2.3	0.0	0.0	0.0	0.0	0.0	0.0	0.0	0.0	42.0	90.0	90.0	
	70歳以上	176	2.0	9.4	0.8	0.0	0.0	0.0	0.0	0.0	0.0	0.0	0.0	12.3	71.2	75.0	
	(再掲)20歳以上	579	2.9	11.7	0.8	0.0	0.0	0.0	0.0	0.0	0.0	0.0	0.0	25.0	71.0	90.0	
	(再掲)65～74歳	106	5.8	16.5	1.8	0.0	0.0	0.0	0.0	0.0	0.0	0.0	0.0	34.1	90.0	90.0	
	(再掲)75歳以上	133	1.3	7.5	0.5	0.0	0.0	0.0	0.0	0.0	0.0	0.0	0.0	3.0	58.4	70.0	

【摂取量一たくあん・その他の漬け物：食品群38 (g)】

性別	性年齢	人数	平均	標準偏差	標準誤差	最小値	P1	P5	P10	P25	中央値	P75	P90	P95	P99	最大値
男性	総数	314	8.8	23.2	1.5	0.0	0.0	0.0	0.0	0.0	0.0	10.0	25.0	42.5	103.0	224.0
	1～6歳	16	0.0	0.0	0.0	0.0	0.0	0.0	0.0	0.0	0.0	0.0	0.0	0.0	0.0	0.0
	7～14歳	29	0.4	2.0	0.4	0.0	0.0	0.0	0.0	0.0	0.0	0.0	0.0	5.8	11.0	11.0
	15～19歳	9	5.7	6.9	1.9	0.0	0.0	0.0	0.0	0.0	0.0	13.1	15.0	15.0	15.0	15.0
	20～29歳	23	2.3	6.5	1.3	0.0	0.0	0.0	0.0	0.0	0.0	0.4	8.1	26.0	30.0	30.0
	30～39歳	32	4.2	9.2	1.8	0.0	0.0	0.0	0.0	0.0	0.0	3.9	20.0	30.3	40.0	40.0
	40～49歳	44	6.5	11.0	1.7	0.0	0.0	0.0	0.0	0.0	0.0	10.0	23.0	28.8	50.0	50.0
	50～59歳	41	12.5	21.8	2.2	0.0	0.0	0.0	0.0	0.0	0.0	17.2	34.0	85.2	90.0	90.0
	60～69歳	54	19.6	44.3	6.4	0.0	0.0	0.0	0.0	0.0	0.0	2.0	58.7	131.3	224.0	224.0
	70歳以上	66	9.9	19.3	2.3	0.0	0.0	0.0	0.0	0.0	0.0	10.5	30.6	63.3	91.7	91.7
	(再掲)20歳以上	260	10.4	25.2	1.8	0.0	0.0	0.0	0.0	0.0	0.0	10.0	27.7	50.0	146.0	224.0
	(再掲)65～74歳	52	17.2	37.3	5.5	0.0	0.0	0.0	0.0	0.0	0.0	19.0	63.5	85.5	224.0	224.0
	(再掲)75歳以上	44	8.1	16.8	2.3	0.0	0.0	0.0	0.0	0.0	0.0	10.0	27.5	45.5	91.7	91.7
総数	378	8.2	21.0	1.8	0.0	0.0	0.0	0.0	0.0	0.0	5.1	25.0	50.0	115.3	180.0	
女性	1～6歳	16	0.0	0.0	0.0	0.0	0.0	0.0	0.0	0.0	0.0	0.0	0.0	0.0	0.0	0.0
	7～14歳	32	1.0	3.4	0.6	0.0	0.0	0.0	0.0	0.0	0.0	0.0	3.7	13.1	15.0	15.0
	15～19歳	11	0.2	0.7	0.2	0.0	0.0	0.0	0.0	0.0	0.0	0.0	1.9	2.4	2.4	2.4
	20～29歳	18	2.0	5.4	1.2	0.0	0.0	0.0	0.0	0.0	0.0	0.5	10.0	22.0	22.0	22.0
	30～39歳	35	3.2	7.6	0.8	0.0	0.0	0.0	0.0	0.0	0.0	0.7	12.0	26.8	34.0	34.0
	40～49歳	42	8.0	19.4	2.8	0.0	0.0	0.0	0.0	0.0	0.0	8.0	24.0	63.2	100.0	100.0
	50～59歳	53	6.2	13.6	2.6	0.0	0.0	0.0	0.0	0.0	0.0	3.0	28.0	50.0	50.0	50.0
	60～69歳	61	17.1	34.6	4.6	0.0	0.0	0.0	0.0	0.0	0.0	15.0	66.9	111.9	180.0	180.0
	70歳以上	110	11.0	22.5	2.6	0.0	0.0	0.0	0.0	0.0	0.0	12.0	31.8	60.0	126.7	130.0
	(再掲)20歳以上	319	9.6	22.5	2.1	0.0	0.0	0.0	0.0	0.0	0.0	10.0	30.0	60.0	118.8	180.0
	(再掲)65～74歳	54	13.5	26.1	4.3	0.0	0.0	0.0	0.0	0.0	0.0	15.0	40.0	81.0	120.0	120.0
	(再掲)75歳以上	89	12.0	24.3	2.9	0.0	0.0	0.0	0.0	0.0	0.0	13.0	40.0	69.3	130.0	130.0
	総数	692	8.5	22.0	1.6	0.0	0.0	0.0	0.0	0.0	0.0	8.0	25.0	43.5	105.6	224.0
総数	1～6歳	32	0.0	0.0	0.0	0.0	0.0	0.0	0.0	0.0	0.0	0.0	0.0	0.0	0.0	0.0
	7～14歳	61	0.7	2.8	0.4	0.0	0.0	0.0	0.0	0.0	0.0	0.0	0.5	10.4	15.0	15.0
	15～19歳	20	2.7	5.3	0.8	0.0	0.0	0.0	0.0	0.0	0.0	1.8	14.0	15.0	15.0	15.0
	20～29歳	41	2.2	6.0	0.8	0.0	0.0	0.0	0.0	0.0	0.0	0.2	8.0	20.8	30.0	30.0
	30～39歳	67	3.7	8.3	1.2	0.0	0.0	0.0	0.0	0.0	0.0	3.5	11.5	25.0	40.0	40.0
	40～49歳	86	7.2	15.6	1.4	0.0	0.0	0.0	0.0	0.0	0.0	10.0	24.0	36.5	100.0	100.0
	50～59歳	94	8.9	17.8	2.0	0.0	0.0	0.0	0.0	0.0	0.0	10.0	30.0	50.0	90.0	90.0
	60～69歳	115	18.2	39.3	5.1	0.0	0.0	0.0	0.0	0.0	0.0	20.0	65.9	106.8	221.8	224.0
	70歳以上	176	10.6	21.3	2.0	0.0	0.0	0.0	0.0	0.0	0.0	11.5	30.6	60.0	106.9	130.0
	(再掲)20歳以上	579	9.9	23.7	1.8	0.0	0.0	0.0	0.0	0.0	0.0	10.0	30.0	50.0	115.2	224.0
	(再掲)65～74歳	106	15.3	32.0	4.3	0.0	0.0	0.0	0.0	0.0	0.0	15.3	46.0	73.3	216.7	224.0
	(再掲)75歳以上	133	10.7	22.1	1.9	0.0	0.0	0.0	0.0	0.0	0.0	10.0	31.2	60.0	119.8	130.0



【果実類・食品群39-45 (g)】

	性年齢	人数	平均	標準偏差	標準誤差	最小値	P1	P5	P10	P25	中央値	P75	P90	P95	P99	最大値
男性	総数	314	91.0	131.6	6.9	0.0	0.0	0.0	0.0	0.0	33.9	137.8	258.0	362.9	620.1	955.5
	1～6歳	16	74.1	76.1	21.4	0.0	0.0	0.0	0.0	20.8	37.5	162.4	200.2	224.0	224.0	224.0
	7～14歳	29	92.6	122.0	19.1	0.0	0.0	0.0	0.0	0.0	40.0	147.0	360.0	371.3	380.1	380.1
	15～19歳	9	75.2	135.7	38.2	0.0	0.0	0.0	0.0	0.0	0.0	133.2	403.0	403.0	403.0	403.0
	20～29歳	23	99.2	144.1	31.6	0.0	0.0	0.0	0.0	0.0	0.0	200.0	352.2	476.6	500.0	500.0
	30～39歳	32	86.7	180.7	29.6	0.0	0.0	0.0	0.0	0.0	9.7	129.0	248.9	529.4	955.5	955.5
	40～49歳	44	37.4	94.4	16.6	0.0	0.0	0.0	0.0	0.0	0.0	30.0	118.7	234.6	535.3	535.3
	50～59歳	41	80.0	110.7	16.7	0.0	0.0	0.0	0.0	0.0	0.0	116.5	301.4	359.1	378.3	378.3
	60～69歳	54	95.6	123.8	13.1	0.0	0.0	0.0	0.0	0.0	63.0	169.1	220.0	328.2	635.0	635.0
	70歳以上	66	134.6	144.1	15.6	0.0	0.0	0.0	0.0	0.0	109.5	194.8	354.1	422.7	728.0	728.0
	(再掲)20歳以上	260	92.4	135.6	7.2	0.0	0.0	0.0	0.0	0.0	31.4	136.8	260.4	363.8	671.3	955.5
	(再掲)65～74歳	52	120.3	145.5	14.1	0.0	0.0	0.0	0.0	0.0	90.5	174.2	341.4	461.5	635.0	635.0
	(再掲)75歳以上	44	135.5	145.0	20.0	0.0	0.0	0.0	0.0	0.0	119.0	220.3	331.5	378.0	728.0	728.0
総数	378	104.8	129.5	8.5	0.0	0.0	0.0	0.0	0.0	55.0	167.2	285.4	362.6	565.3	827.8	
女性	1～6歳	16	37.6	51.8	16.0	0.0	0.0	0.0	0.0	0.5	16.0	72.5	140.9	166.3	166.3	166.3
	7～14歳	32	87.8	178.5	27.8	0.0	0.0	0.0	0.0	0.0	6.0	104.3	354.9	564.7	827.8	827.8
	15～19歳	11	45.7	94.1	15.5	0.0	0.0	0.0	0.0	0.0	0.0	30.0	252.9	266.3	266.3	266.3
	20～29歳	18	72.2	93.0	20.0	0.0	0.0	0.0	0.0	0.0	15.0	120.8	245.7	297.3	297.3	297.3
	30～39歳	35	54.7	97.2	17.5	0.0	0.0	0.0	0.0	0.0	0.0	78.0	228.1	292.6	383.0	383.0
	40～49歳	42	59.1	81.3	12.7	0.0	0.0	0.0	0.0	0.0	15.3	117.3	188.1	206.8	348.0	348.0
	50～59歳	53	108.5	122.5	15.0	0.0	0.0	0.0	0.0	0.0	90.0	194.4	282.2	322.0	574.0	574.0
	60～69歳	61	139.2	129.3	15.7	0.0	0.0	0.0	0.0	0.0	33.5	99.0	219.8	384.6	471.7	471.7
	70歳以上	110	143.3	139.9	17.5	0.0	0.0	0.0	0.0	0.0	10.8	119.5	226.3	348.8	642.2	652.0
	(再掲)20歳以上	319	111.9	126.3	8.9	0.0	0.0	0.0	0.0	0.0	0.0	80.0	189.1	294.0	555.0	652.0
	(再掲)65～74歳	54	162.2	158.4	24.2	0.0	0.0	0.0	0.0	0.0	31.5	123.5	383.0	476.8	652.0	652.0
	(再掲)75歳以上	89	130.7	123.4	14.5	0.0	0.0	0.0	0.0	0.0	7.5	101.7	204.5	316.0	523.0	523.0
	総数	692	98.5	130.6	6.2	0.0	0.0	0.0	0.0	0.0	43.0	159.0	275.5	362.5	563.8	955.5
総数	1～6歳	32	55.9	66.6	16.4	0.0	0.0	0.0	0.0	3.8	29.0	87.3	167.4	201.9	224.0	224.0
	7～14歳	61	90.1	153.0	19.0	0.0	0.0	0.0	0.0	0.0	12.0	129.5	355.5	378.3	827.8	827.8
	15～19歳	20	58.9	112.4	21.8	0.0	0.0	0.0	0.0	0.0	0.0	101.3	259.6	396.2	403.0	403.0
	20～29歳	41	87.3	123.6	20.4	0.0	0.0	0.0	0.0	0.0	0.0	126.0	285.9	375.3	500.0	500.0
	30～39歳	67	69.9	143.1	16.8	0.0	0.0	0.0	0.0	0.0	0.0	90.0	220.2	288.0	955.5	955.5
	40～49歳	86	48.0	88.4	11.4	0.0	0.0	0.0	0.0	0.0	0.0	75.5	154.1	205.8	535.3	535.3
	50～59歳	94	96.1	117.7	10.4	0.0	0.0	0.0	0.0	0.0	68.5	152.6	281.5	324.3	574.0	574.0
	60～69歳	115	118.8	128.1	11.3	0.0	0.0	0.0	0.0	0.0	90.0	182.0	294.8	381.8	608.9	635.0
	70歳以上	176	140.0	141.1	13.4	0.0	0.0	0.0	0.0	0.0	114.5	222.5	351.5	404.6	669.5	728.0
	(再掲)20歳以上	579	103.2	130.8	6.3	0.0	0.0	0.0	0.0	0.0	60.0	164.8	278.5	364.0	565.2	955.5
	(再掲)65～74歳	106	141.7	153.0	15.1	0.0	0.0	0.0	0.0	0.0	95.3	227.8	380.3	447.7	650.8	652.0
	(再掲)75歳以上	133	132.3	130.4	11.9	0.0	0.0	0.0	0.0	0.0	5.0	102.0	204.5	315.2	658.3	728.0

【生果：食品群39-43 (g)】

性別	總數	人數	平均	標準偏差	標準誤差	最小值	P1	P5	P10	P25	中央值	P75	P90	P95	P99	最大值
男性	1~6歲	314	81.5	125.9	5.8	0.0	0.0	0.0	0.0	0.0	21.5	121.8	237.3	353.6	620.1	955.5
	7~14歲	16	61.6	62.8	14.4	0.0	0.0	0.0	0.0	20.8	37.5	105.5	174.5	190.0	190.0	190.0
	15~19歲	29	60.1	87.6	14.1	0.0	0.0	0.0	0.0	0.0	30.0	98.0	164.5	309.9	374.1	374.1
	20~29歲	9	60.5	136.7	39.4	0.0	0.0	0.0	0.0	0.0	0.0	70.7	403.0	403.0	403.0	403.0
	30~39歲	23	60.6	108.1	22.3	0.0	0.0	0.0	0.0	0.0	0.0	97.9	276.7	367.6	383.0	383.0
	40~49歲	32	69.0	172.7	26.7	0.0	0.0	0.0	0.0	0.0	0.0	88.5	162.3	465.7	955.5	955.5
	50~59歲	44	36.9	94.5	16.7	0.0	0.0	0.0	0.0	0.0	0.0	30.0	118.7	234.6	535.3	535.3
	60~69歲	41	78.0	110.6	16.9	0.0	0.0	0.0	0.0	0.0	0.0	116.5	289.4	359.1	378.3	378.3
	70歲以上	54	94.9	124.1	13.2	0.0	0.0	0.0	0.0	0.0	63.0	169.1	220.0	328.2	635.0	635.0
	(再掲)20歲以上	66	132.9	144.5	15.2	0.0	0.0	0.0	0.0	0.0	109.5	194.8	354.1	422.7	728.0	728.0
	(再掲)65~74歲	260	85.9	132.0	6.1	0.0	0.0	0.0	0.0	0.0	0.0	128.8	245.1	359.6	671.3	955.5
	(再掲)75歲以上	52	119.7	145.5	14.1	0.0	0.0	0.0	0.0	0.0	90.5	174.2	341.4	459.0	635.0	635.0
	總數	44	133.4	145.8	19.5	0.0	0.0	0.0	0.0	0.0	119.0	220.3	331.5	378.0	728.0	728.0
	女性	1~6歲	378	97.1	125.7	7.9	0.0	0.0	0.0	0.0	0.0	48.0	150.5	277.1	355.2	529.8
7~14歲		16	36.0	51.5	15.9	0.0	0.0	0.0	0.0	0.0	16.0	61.3	140.9	166.3	166.3	166.3
15~19歲		32	74.9	171.7	27.2	0.0	0.0	0.0	0.0	0.0	0.0	41.5	303.9	564.7	827.8	827.8
20~29歲		11	31.4	65.7	14.3	0.0	0.0	0.0	0.0	0.0	0.0	30.0	182.5	199.0	199.0	199.0
30~39歲		18	38.5	56.8	12.4	0.0	0.0	0.0	0.0	0.0	0.0	102.0	121.8	147.3	147.3	147.3
40~49歲		35	54.7	97.2	17.5	0.0	0.0	0.0	0.0	0.0	0.0	78.0	228.1	292.6	383.0	383.0
50~59歲		42	54.4	76.8	12.9	0.0	0.0	0.0	0.0	0.0	15.3	105.6	159.6	201.9	348.0	348.0
60~69歲		53	103.1	123.4	14.6	0.0	0.0	0.0	0.0	0.0	0.0	77.3	191.7	282.2	322.0	574.0
70歲以上		61	134.7	127.4	16.2	0.0	0.0	0.0	0.0	0.0	99.0	201.0	354.0	384.6	471.7	471.7
(再掲)20歲以上		110	134.8	135.7	17.3	0.0	0.0	0.0	0.0	0.0	110.5	210.6	323.2	392.7	637.3	652.0
(再掲)65~74歲		319	104.7	123.1	8.4	0.0	0.0	0.0	0.0	0.0	74.5	166.0	284.0	358.0	508.7	652.0
(再掲)75歲以上		54	154.8	150.3	20.4	0.0	0.0	0.0	0.0	0.0	113.1	270.0	382.0	433.5	652.0	652.0
總數		89	122.6	122.4	15.0	0.0	0.0	0.0	0.0	0.0	100.0	201.0	314.0	359.5	518.0	518.0
總數		1~6歲	692	90.1	126.0	6.0	0.0	0.0	0.0	0.0	0.0	36.5	139.3	262.5	353.1	538.0
	7~14歲	32	48.8	58.0	13.1	0.0	0.0	0.0	0.0	0.0	29.0	65.0	166.4	175.6	190.0	190.0
	15~19歲	61	67.9	137.3	18.8	0.0	0.0	0.0	0.0	0.0	2.5	88.0	225.3	369.8	827.8	827.8
	20~29歲	20	44.5	101.8	16.7	0.0	0.0	0.0	0.0	0.0	0.0	22.5	193.2	392.8	403.0	403.0
	30~39歲	41	50.9	89.0	12.4	0.0	0.0	0.0	0.0	0.0	0.0	98.6	141.7	298.7	383.0	383.0
	40~49歲	67	61.5	137.6	15.0	0.0	0.0	0.0	0.0	0.0	0.0	84.0	192.8	262.8	955.5	955.5
	50~59歲	86	45.4	86.3	11.8	0.0	0.0	0.0	0.0	0.0	0.0	63.5	140.2	202.2	535.3	535.3
	60~69歲	94	92.2	118.0	10.5	0.0	0.0	0.0	0.0	0.0	55.2	142.6	281.5	324.3	574.0	574.0
	70歲以上	115	116.0	126.9	11.9	0.0	0.0	0.0	0.0	0.0	90.0	180.0	288.6	381.8	608.9	635.0
	(再掲)20歲以上	176	134.1	138.7	13.3	0.0	0.0	0.0	0.0	0.0	109.5	209.3	332.3	387.1	669.5	728.0
	(再掲)65~74歲	579	96.2	127.4	6.1	0.0	0.0	0.0	0.0	0.0	50.0	150.0	270.5	358.0	543.1	955.5
	(再掲)75歲以上	106	137.6	148.3	13.3	0.0	0.0	0.0	0.0	0.0	95.3	219.8	380.3	442.6	650.8	652.0
	男女(再掲)75以上	133	126.1	130.2	12.5	0.0	0.0	0.0	0.0	0.0	100.0	201.0	313.0	361.2	656.6	728.0

【摂取量—イチゴ：食品群39 (g)】

	性年齢	人数	平均	標準偏差	標準誤差	最小値	P1	P5	P10	P25	中央値	P75	P90	P95	P99	最大値
男性	総数	314	0	0	0	0	0	0	0	0	0	0	0	0	0	0
	1～6歳	16	0	0	0	0	0	0	0	0	0	0	0	0	0	0
	7～14歳	29	0	0	0	0	0	0	0	0	0	0	0	0	0	0
	15～19歳	9	0	0	0	0	0	0	0	0	0	0	0	0	0	0
	20～29歳	23	0	0	0	0	0	0	0	0	0	0	0	0	0	0
	30～39歳	32	0	0	0	0	0	0	0	0	0	0	0	0	0	0
	40～49歳	44	0	0	0	0	0	0	0	0	0	0	0	0	0	0
	50～59歳	41	0	0	0	0	0	0	0	0	0	0	0	0	0	0
	60～69歳	54	0	0	0	0	0	0	0	0	0	0	0	0	0	0
	70歳以上	66	0	0	0	0	0	0	0	0	0	0	0	0	0	0
	(再掲)20歳以上	260	0	0	0	0	0	0	0	0	0	0	0	0	0	0
	(再掲)65～74歳	52	0	0	0	0	0	0	0	0	0	0	0	0	0	0
	(再掲)75歳以上	44	0	0	0	0	0	0	0	0	0	0	0	0	0	0
総数	378	0	0	0	0	0	0	0	0	0	0	0	0	0	0	
女性	1～6歳	16	0	0	0	0	0	0	0	0	0	0	0	0	0	0
	7～14歳	32	0	0	0	0	0	0	0	0	0	0	0	0	0	0
	15～19歳	11	0	0	0	0	0	0	0	0	0	0	0	0	0	0
	20～29歳	18	0	0	0	0	0	0	0	0	0	0	0	0	0	0
	30～39歳	35	0	0	0	0	0	0	0	0	0	0	0	0	0	0
	40～49歳	42	0	0	0	0	0	0	0	0	0	0	0	0	0	0
	50～59歳	53	0	0	0	0	0	0	0	0	0	0	0	0	0	0
	60～69歳	61	0	0	0	0	0	0	0	0	0	0	0	0	0	0
	70歳以上	110	0	0	0	0	0	0	0	0	0	0	0	0	0	0
	(再掲)20歳以上	319	0	0	0	0	0	0	0	0	0	0	0	0	0	0
	(再掲)65～74歳	54	0	0	0	0	0	0	0	0	0	0	0	0	0	0
	(再掲)75歳以上	89	0	0	0	0	0	0	0	0	0	0	0	0	0	0
	総数	692	0	0	0	0	0	0	0	0	0	0	0	0	0	0
総数	1～6歳	32	0	0	0	0	0	0	0	0	0	0	0	0	0	0
	7～14歳	61	0	0	0	0	0	0	0	0	0	0	0	0	0	0
	15～19歳	20	0	0	0	0	0	0	0	0	0	0	0	0	0	0
	20～29歳	41	0	0	0	0	0	0	0	0	0	0	0	0	0	0
	30～39歳	67	0	0	0	0	0	0	0	0	0	0	0	0	0	0
	40～49歳	86	0	0	0	0	0	0	0	0	0	0	0	0	0	0
	50～59歳	94	0	0	0	0	0	0	0	0	0	0	0	0	0	0
	60～69歳	115	0	0	0	0	0	0	0	0	0	0	0	0	0	0
	70歳以上	176	0	0	0	0	0	0	0	0	0	0	0	0	0	0
	(再掲)20歳以上	579	0	0	0	0	0	0	0	0	0	0	0	0	0	0
	(再掲)65～74歳	106	0	0	0	0	0	0	0	0	0	0	0	0	0	0
	(再掲)75歳以上	133	0	0	0	0	0	0	0	0	0	0	0	0	0	0

【摂取量—柑橘類：食品群40 (g)】

	性年齢	人数	平均	標準偏差	標準誤差	最小値	P1	P5	P10	P25	中央値	P75	P90	P95	P99	最大値
男性	総数	314	5.0	22.7	1.0	0.0	0.0	0.0	0.0	0.0	0.0	0.0	0.0	42.0	122.0	240.0
	1～6歳	16	6.1	22.0	4.9	0.0	0.0	0.0	0.0	0.0	0.0	0.0	33.4	88.0	88.0	88.0
	7～14歳	29	5.4	18.5	3.1	0.0	0.0	0.0	0.0	0.0	0.0	0.0	20.0	68.0	88.0	88.0
	15～19歳	9	5.3	16.0	4.7	0.0	0.0	0.0	0.0	0.0	0.0	0.0	48.0	48.0	48.0	48.0
	20～29歳	23	2.2	10.0	2.1	0.0	0.0	0.0	0.0	0.0	0.0	0.0	2.0	39.1	48.0	48.0
	30～39歳	32	0.9	5.3	0.9	0.0	0.0	0.0	0.0	0.0	0.0	0.0	0.0	10.5	30.0	30.0
	40～49歳	44	5.4	29.2	4.6	0.0	0.0	0.0	0.0	0.0	0.0	0.0	0.0	23.0	192.0	192.0
	50～59歳	41	0.0	0.0	0.0	0.0	0.0	0.0	0.0	0.0	0.0	0.0	0.0	0.0	0.0	0.0
	60～69歳	54	10.8	38.9	5.0	0.0	0.0	0.0	0.0	0.0	0.0	0.0	44.0	92.0	240.0	240.0
	70歳以上	66	5.3	17.3	1.8	0.0	0.0	0.0	0.0	0.0	0.0	0.0	13.0	62.3	80.0	80.0
	(再掲)20歳以上	260	4.8	23.5	1.3	0.0	0.0	0.0	0.0	0.0	0.0	0.0	0.0	39.5	153.0	240.0
	(再掲)65～74歳	52	12.8	40.7	5.2	0.0	0.0	0.0	0.0	0.0	0.0	0.0	48.0	96.8	240.0	240.0
	(再掲)75歳以上	44	6.2	17.6	1.3	0.0	0.0	0.0	0.0	0.0	0.0	0.0	30.0	64.5	75.0	75.0
総数	378	7.3	26.3	0.8	0.0	0.0	0.0	0.0	0.0	0.0	0.0	14.1	70.5	136.9	240.0	
女性	1～6歳	16	9.5	24.2	7.0	0.0	0.0	0.0	0.0	0.0	0.0	0.0	48.6	92.0	92.0	92.0
	7～14歳	32	5.5	18.6	2.9	0.0	0.0	0.0	0.0	0.0	0.0	0.0	28.0	62.0	88.0	88.0
	15～19歳	11	0.0	0.0	0.0	0.0	0.0	0.0	0.0	0.0	0.0	0.0	0.0	0.0	0.0	0.0
	20～29歳	18	1.3	5.7	1.2	0.0	0.0	0.0	0.0	0.0	0.0	0.0	2.4	24.0	24.0	24.0
	30～39歳	35	4.1	22.8	3.6	0.0	0.0	0.0	0.0	0.0	0.0	0.0	0.0	35.0	135.0	135.0
	40～49歳	42	6.6	22.0	3.8	0.0	0.0	0.0	0.0	0.0	0.0	0.0	30.8	75.2	105.0	105.0
	50～59歳	53	2.3	11.5	2.0	0.0	0.0	0.0	0.0	0.0	0.0	0.0	0.0	17.7	80.0	80.0
	60～69歳	61	16.7	41.3	3.4	0.0	0.0	0.0	0.0	0.0	0.0	0.0	68.0	110.9	240.0	240.0
	70歳以上	110	7.8	28.0	2.6	0.0	0.0	0.0	0.0	0.0	0.0	0.0	9.5	83.6	172.5	176.0
	(再掲)20歳以上	319	7.7	27.5	1.1	0.0	0.0	0.0	0.0	0.0	0.0	0.0	14.0	80.0	142.2	240.0
	(再掲)65～74歳	54	17.2	45.1	3.7	0.0	0.0	0.0	0.0	0.0	0.0	0.0	75.0	110.0	240.0	240.0
	(再掲)75歳以上	89	6.3	23.6	2.1	0.0	0.0	0.0	0.0	0.0	0.0	0.0	0.0	80.0	144.0	144.0
	総数	692	6.3	24.8	0.7	0.0	0.0	0.0	0.0	0.0	0.0	0.0	2.3	48.0	128.5	240.0
総数	1～6歳	32	7.8	22.8	4.3	0.0	0.0	0.0	0.0	0.0	0.0	0.0	30.0	89.4	92.0	92.0
	7～14歳	61	5.4	18.4	2.8	0.0	0.0	0.0	0.0	0.0	0.0	0.0	16.0	48.0	88.0	88.0
	15～19歳	20	2.4	10.7	1.9	0.0	0.0	0.0	0.0	0.0	0.0	0.0	0.0	45.6	48.0	48.0
	20～29歳	41	1.8	8.3	1.2	0.0	0.0	0.0	0.0	0.0	0.0	0.0	0.0	21.9	48.0	48.0
	30～39歳	67	2.6	16.9	1.8	0.0	0.0	0.0	0.0	0.0	0.0	0.0	0.0	6.0	135.0	135.0
	40～49歳	86	6.0	25.8	2.7	0.0	0.0	0.0	0.0	0.0	0.0	0.0	0.0	46.6	192.0	192.0
	50～59歳	94	1.3	8.7	1.2	0.0	0.0	0.0	0.0	0.0	0.0	0.0	0.0	1.3	80.0	80.0
	60～69歳	115	13.9	40.2	3.8	0.0	0.0	0.0	0.0	0.0	0.0	0.0	48.0	89.2	240.0	240.0
	70歳以上	176	6.9	24.5	2.0	0.0	0.0	0.0	0.0	0.0	0.0	0.0	10.0	75.8	151.4	176.0
	(再掲)20歳以上	579	6.4	25.8	1.0	0.0	0.0	0.0	0.0	0.0	0.0	0.0	0.0	48.0	136.8	240.0
	(再掲)65～74歳	106	15.0	42.8	3.7	0.0	0.0	0.0	0.0	0.0	0.0	0.0	63.0	86.3	240.0	240.0
	(再掲)75歳以上	133	6.2	21.7	1.7	0.0	0.0	0.0	0.0	0.0	0.0	0.0	10.0	71.5	127.7	144.0

【摂取量－バナナ：食品群41 (g)】

	性年齢	人数	平均	標準偏差	標準誤差	最小値	P1	P5	P10	P25	中央値	P75	P90	P95	P99	最大値
男性	総数	314	6.6	23.4	2.5	0.0	0.0	0.0	0.0	0.0	0.0	0.0	12.0	62.1	117.0	170.0
	1～6歳	16	10.3	19.0	5.6	0.0	0.0	0.0	0.0	0.0	0.0	21.3	40.8	68.4	68.4	68.4
	7～14歳	29	7.3	22.9	5.2	0.0	0.0	0.0	0.0	0.0	0.0	0.0	46.8	83.0	96.0	96.0
	15～19歳	9	13.0	39.0	11.5	0.0	0.0	0.0	0.0	0.0	0.0	0.0	117.0	117.0	117.0	117.0
	20～29歳	23	0.0	0.0	0.0	0.0	0.0	0.0	0.0	0.0	0.0	0.0	0.0	0.0	0.0	0.0
	30～39歳	32	8.0	30.9	4.8	0.0	0.0	0.0	0.0	0.0	0.0	0.0	11.2	109.2	156.0	156.0
	40～49歳	44	6.5	21.6	4.3	0.0	0.0	0.0	0.0	0.0	0.0	0.0	30.6	56.4	116.3	116.3
	50～59歳	41	2.4	10.9	2.3	0.0	0.0	0.0	0.0	0.0	0.0	0.0	0.0	45.0	50.0	50.0
	60～69歳	54	4.2	17.0	2.5	0.0	0.0	0.0	0.0	0.0	0.0	0.0	0.0	63.8	84.0	84.0
	70歳以上	66	10.9	31.8	2.4	0.0	0.0	0.0	0.0	0.0	0.0	0.0	57.5	84.7	170.0	170.0
(再掲)20歳以上	260	6.1	23.1	1.8	0.0	0.0	0.0	0.0	0.0	0.0	0.0	0.0	58.1	132.2	170.0	170.0
(再掲)65～74歳	52	6.7	27.0	2.9	0.0	0.0	0.0	0.0	0.0	0.0	0.0	6.7	61.6	170.0	170.0	170.0
(再掲)75歳以上	44	8.7	26.7	3.5	0.0	0.0	0.0	0.0	0.0	0.0	0.0	47.5	84.8	117.0	117.0	117.0
総数	378	9.0	28.4	2.3	0.0	0.0	0.0	0.0	0.0	0.0	0.0	30.9	84.3	132.3	210.0	210.0
女性	1～6歳	16	3.6	14.5	3.9	0.0	0.0	0.0	0.0	0.0	0.0	0.0	17.4	58.0	58.0	58.0
	7～14歳	32	7.7	28.9	6.1	0.0	0.0	0.0	0.0	0.0	0.0	0.0	11.2	108.8	137.0	137.0
	15～19歳	11	10.6	35.1	7.6	0.0	0.0	0.0	0.0	0.0	0.0	0.0	93.1	116.3	116.3	116.3
	20～29歳	18	5.6	23.6	5.1	0.0	0.0	0.0	0.0	0.0	0.0	0.0	10.0	100.0	100.0	100.0
	30～39歳	35	7.9	24.3	3.6	0.0	0.0	0.0	0.0	0.0	0.0	0.0	30.8	85.8	117.0	117.0
	40～49歳	42	6.4	24.4	6.5	0.0	0.0	0.0	0.0	0.0	0.0	0.0	0.0	90.4	116.3	116.3
	50～59歳	53	12.8	33.5	5.2	0.0	0.0	0.0	0.0	0.0	0.0	0.0	70.4	110.3	138.0	138.0
	60～69歳	61	6.2	22.0	3.3	0.0	0.0	0.0	0.0	0.0	0.0	0.0	14.7	56.4	131.0	131.0
	70歳以上	110	11.5	33.1	3.5	0.0	0.0	0.0	0.0	0.0	0.0	0.0	65.4	90.0	199.8	210.0
	(再掲)20歳以上	319	9.3	28.8	2.0	0.0	0.0	0.0	0.0	0.0	0.0	0.0	40.0	84.0	129.8	210.0
(再掲)65～74歳	54	13.6	33.6	3.0	0.0	0.0	0.0	0.0	0.0	0.0	0.0	76.5	117.0	131.0	131.0	
(再掲)75歳以上	89	8.2	29.7	3.7	0.0	0.0	0.0	0.0	0.0	0.0	0.0	20.0	82.5	210.0	210.0	
総数	692	7.9	26.3	2.4	0.0	0.0	0.0	0.0	0.0	0.0	0.0	16.0	76.1	125.4	210.0	210.0
総数	1～6歳	32	7.0	17.0	3.4	0.0	0.0	0.0	0.0	0.0	0.0	0.0	29.0	61.6	68.4	68.4
	7～14歳	61	7.5	26.0	5.5	0.0	0.0	0.0	0.0	0.0	0.0	0.0	12.8	91.2	137.0	137.0
	15～19歳	20	11.7	35.9	9.2	0.0	0.0	0.0	0.0	0.0	0.0	0.0	104.7	117.0	117.0	117.0
	20～29歳	41	2.4	15.6	2.4	0.0	0.0	0.0	0.0	0.0	0.0	0.0	0.0	0.0	100.0	100.0
	30～39歳	67	7.9	27.5	4.0	0.0	0.0	0.0	0.0	0.0	0.0	0.0	17.5	81.6	156.0	156.0
	40～49歳	86	6.5	22.9	5.4	0.0	0.0	0.0	0.0	0.0	0.0	0.0	4.3	58.5	116.3	116.3
	50～59歳	94	8.3	26.6	4.1	0.0	0.0	0.0	0.0	0.0	0.0	0.0	44.3	85.5	138.0	138.0
	60～69歳	115	5.3	19.7	2.8	0.0	0.0	0.0	0.0	0.0	0.0	0.0	3.8	58.4	123.5	131.0
	70歳以上	176	11.3	32.5	2.9	0.0	0.0	0.0	0.0	0.0	0.0	0.0	61.8	85.8	179.2	210.0
	(再掲)20歳以上	579	7.9	26.4	1.9	0.0	0.0	0.0	0.0	0.0	0.0	0.0	16.0	78.0	126.2	210.0
(再掲)65～74歳	106	10.2	30.6	2.3	0.0	0.0	0.0	0.0	0.0	0.0	0.0	44.4	83.7	167.3	170.0	
(再掲)75歳以上	133	8.4	28.6	2.7	0.0	0.0	0.0	0.0	0.0	0.0	0.0	20.0	84.3	178.4	210.0	

【摂取量一りんご：食品群42 (g)】

性別	性年齢	人数	平均	標準偏差	標準誤差	最小値	P1	P5	P10	P25	中央値	P75	P90	P95	P99	最大値
男性	総数	314	27.4	64.5	5.8	0.0	0.0	0.0	0.0	0.0	0.0	0.0	119.0	156.6	298.4	560.0
	1～6歳	16	30.8	41.6	12.2	0.0	0.0	0.0	0.0	0.0	2.5	50.0	107.2	124.0	124.0	124.0
	7～14歳	29	25.2	55.4	8.4	0.0	0.0	0.0	0.0	0.0	0.0	33.4	134.0	196.9	215.0	215.0
	15～19歳	9	42.1	87.1	25.3	0.0	0.0	0.0	0.0	0.0	0.0	70.7	238.0	238.0	238.0	238.0
	20～29歳	23	34.2	100.7	21.7	0.0	0.0	0.0	0.0	0.0	0.0	0.0	222.8	367.6	383.0	383.0
	30～39歳	32	13.6	37.3	5.0	0.0	0.0	0.0	0.0	0.0	0.0	0.0	74.8	126.0	165.0	165.0
	40～49歳	44	18.3	43.5	7.5	0.0	0.0	0.0	0.0	0.0	0.0	0.0	87.0	150.8	178.8	178.8
	50～59歳	41	23.5	55.2	10.9	0.0	0.0	0.0	0.0	0.0	0.0	0.0	115.1	146.5	255.0	255.0
	60～69歳	54	33.9	92.1	12.2	0.0	0.0	0.0	0.0	0.0	0.0	0.0	161.9	187.0	560.0	560.0
	70歳以上	66	33.1	54.5	10.4	0.0	0.0	0.0	0.0	0.0	0.0	0.0	77.5	120.8	170.0	170.0
	(再掲)20歳以上	260	26.9	66.0	5.9	0.0	0.0	0.0	0.0	0.0	0.0	0.0	119.0	154.8	336.0	560.0
	(再掲)65～74歳	52	42.9	95.2	11.3	0.0	0.0	0.0	0.0	0.0	0.0	0.0	164.7	193.8	560.0	560.0
	(再掲)75歳以上	44	31.9	53.7	12.7	0.0	0.0	0.0	0.0	0.0	0.0	0.0	82.4	149.4	150.0	150.0
	総数	378	35.6	71.2	6.7	0.0	0.0	0.0	0.0	0.0	0.0	0.0	50.0	127.3	349.0	476.0
女性	1～6歳	16	16.5	30.5	9.4	0.0	0.0	0.0	0.0	0.0	0.0	31.3	82.0	100.0	100.0	100.0
	7～14歳	32	32.1	85.2	14.0	0.0	0.0	0.0	0.0	0.0	0.0	2.5	206.8	290.3	331.3	331.3
	15～19歳	11	0.0	0.0	0.0	0.0	0.0	0.0	0.0	0.0	0.0	0.0	0.0	0.0	0.0	0.0
	20～29歳	18	17.6	40.6	9.2	0.0	0.0	0.0	0.0	0.0	0.0	0.0	101.3	119.0	119.0	119.0
	30～39歳	35	25.8	76.7	14.8	0.0	0.0	0.0	0.0	0.0	0.0	0.0	134.3	219.6	383.0	383.0
	40～49歳	42	19.1	45.9	5.2	0.0	0.0	0.0	0.0	0.0	0.0	0.0	124.6	146.6	163.8	163.8
	50～59歳	53	37.5	66.6	5.5	0.0	0.0	0.0	0.0	0.0	0.0	0.0	182.2	198.5	225.0	225.0
	60～69歳	61	46.3	70.0	10.3	0.0	0.0	0.0	0.0	0.0	0.0	0.0	143.0	187.9	340.0	340.0
	70歳以上	110	48.4	83.8	13.4	0.0	0.0	0.0	0.0	0.0	0.0	0.0	86.3	135.8	465.8	476.0
	(再掲)20歳以上	319	38.1	72.0	7.4	0.0	0.0	0.0	0.0	0.0	0.0	0.0	60.0	130.0	374.4	476.0
	(再掲)65～74歳	54	73.8	106.5	17.2	0.0	0.0	0.0	0.0	0.0	0.0	0.0	120.5	201.3	476.0	476.0
	(再掲)75歳以上	89	35.2	59.7	9.8	0.0	0.0	0.0	0.0	0.0	0.0	0.0	65.0	119.0	300.0	300.0
	総数	692	31.9	68.3	5.9	0.0	0.0	0.0	0.0	0.0	0.0	0.0	30.0	119.0	331.9	560.0
	総数	1～6歳	32	23.7	36.7	9.4	0.0	0.0	0.0	0.0	0.0	0.0	38.8	96.8	108.4	124.0
7～14歳		61	28.8	72.1	11.0	0.0	0.0	0.0	0.0	0.0	0.0	5.0	134.0	235.7	331.3	331.3
15～19歳		20	19.0	60.4	9.8	0.0	0.0	0.0	0.0	0.0	0.0	0.0	127.2	233.2	238.0	238.0
20～29歳		41	26.9	79.7	11.6	0.0	0.0	0.0	0.0	0.0	0.0	0.0	99.0	287.3	383.0	383.0
30～39歳		67	20.0	61.0	7.8	0.0	0.0	0.0	0.0	0.0	0.0	0.0	89.0	168.0	383.0	383.0
40～49歳		86	18.7	44.4	5.8	0.0	0.0	0.0	0.0	0.0	0.0	0.0	105.7	144.1	178.8	178.8
50～59歳		94	31.4	61.9	6.7	0.0	0.0	0.0	0.0	0.0	0.0	0.0	123.5	192.9	255.0	255.0
60～69歳		115	40.5	81.0	9.6	0.0	0.0	0.0	0.0	0.0	0.0	0.0	55.0	174.0	524.8	560.0
70歳以上		176	42.7	74.4	11.1	0.0	0.0	0.0	0.0	0.0	0.0	0.0	85.0	131.2	404.4	476.0
(再掲)20歳以上		579	33.1	69.5	6.2	0.0	0.0	0.0	0.0	0.0	0.0	0.0	32.8	119.0	348.6	560.0
(再掲)65～74歳		106	58.7	101.8	10.8	0.0	0.0	0.0	0.0	0.0	0.0	0.0	110.3	170.0	554.1	560.0
(再掲)75歳以上		133	34.1	57.6	9.0	0.0	0.0	0.0	0.0	0.0	0.0	0.0	67.0	119.0	284.7	300.0

【摂取量—その他の生果：食品群43（g）】

	性年齢	人数	平均	標準偏差	標準誤差	最小値	P1	P5	P10	P25	中央値	P75	P90	P95	P99	最大値
男性	総数	314	42.5	99.6	5.4	0.0	0.0	0.0	0.0	0.0	0.0	40.0	160.0	228.4	434.6	955.5
	1～6歳	16	14.3	28.5	6.6	0.0	0.0	0.0	0.0	0.0	0.0	20.0	82.0	90.0	90.0	90.0
	7～14歳	29	22.2	42.7	8.1	0.0	0.0	0.0	0.0	0.0	0.0	35.0	100.0	134.5	160.0	160.0
	15～19歳	9	0.0	0.0	0.0	0.0	0.0	0.0	0.0	0.0	0.0	0.0	0.0	0.0	0.0	0.0
	20～29歳	23	24.2	58.8	11.6	0.0	0.0	0.0	0.0	0.0	0.0	0.0	117.0	210.0	232.8	232.8
	30～39歳	32	46.5	169.9	28.7	0.0	0.0	0.0	0.0	0.0	0.0	0.0	108.9	423.5	955.5	955.5
	40～49歳	44	6.8	30.2	4.5	0.0	0.0	0.0	0.0	0.0	0.0	0.0	0.0	71.3	182.0	182.0
	50～59歳	41	52.1	94.3	10.9	0.0	0.0	0.0	0.0	0.0	0.0	0.0	83.3	221.0	364.0	364.0
	60～69歳	54	46.0	69.7	8.6	0.0	0.0	0.0	0.0	0.0	0.0	0.0	96.6	178.0	218.0	218.0
	70歳以上	66	83.5	135.9	13.9	0.0	0.0	0.0	0.0	0.0	0.0	0.0	135.9	253.8	728.0	728.0
	(再掲)20歳以上	260	48.0	107.6	6.8	0.0	0.0	0.0	0.0	0.0	0.0	0.0	68.3	180.0	238.2	554.5
	(再掲)65～74歳	52	57.3	97.0	11.1	0.0	0.0	0.0	0.0	0.0	0.0	0.0	94.4	200.4	275.6	443.5
	(再掲)75歳以上	44	86.6	141.8	16.9	0.0	0.0	0.0	0.0	0.0	0.0	0.0	152.3	256.3	728.0	728.0
総数	378	45.2	82.9	5.9	0.0	0.0	0.0	0.0	0.0	0.0	0.0	70.5	157.7	404.6	436.0	
女性	1～6歳	16	6.4	12.5	3.2	0.0	0.0	0.0	0.0	0.0	0.0	12.0	33.0	40.0	40.0	40.0
	7～14歳	32	29.6	86.2	11.5	0.0	0.0	0.0	0.0	0.0	0.0	9.0	93.6	305.1	426.0	426.0
	15～19歳	11	20.8	59.8	17.4	0.0	0.0	0.0	0.0	0.0	0.0	0.0	165.2	199.0	199.0	199.0
	20～29歳	18	14.0	39.1	8.4	0.0	0.0	0.0	0.0	0.0	0.0	0.0	119.4	123.3	123.3	123.3
	30～39歳	35	16.9	39.2	6.2	0.0	0.0	0.0	0.0	0.0	0.0	0.0	91.0	129.2	150.0	150.0
	40～49歳	42	22.2	55.3	8.5	0.0	0.0	0.0	0.0	0.0	0.0	0.0	77.5	145.5	300.0	300.0
	50～59歳	53	50.4	87.2	12.5	0.0	0.0	0.0	0.0	0.0	0.0	0.0	178.8	220.2	436.0	436.0
	60～69歳	61	65.4	85.0	13.7	0.0	0.0	0.0	0.0	0.0	0.0	0.0	102.5	179.2	338.0	338.0
	70歳以上	110	67.1	100.6	13.5	0.0	0.0	0.0	0.0	0.0	0.0	0.0	104.3	234.4	404.9	405.0
	(再掲)20歳以上	319	49.6	84.6	6.9	0.0	0.0	0.0	0.0	0.0	0.0	0.0	85.0	174.0	399.6	436.0
	(再掲)65～74歳	54	50.2	78.3	10.4	0.0	0.0	0.0	0.0	0.0	0.0	0.0	81.3	169.4	380.0	380.0
	(再掲)75歳以上	89	72.9	103.4	15.7	0.0	0.0	0.0	0.0	0.0	0.0	0.0	124.5	238.5	405.0	405.0
	総数	692	44.0	90.8	4.5	0.0	0.0	0.0	0.0	0.0	0.0	0.0	59.3	159.0	404.5	955.5
総数	1～6歳	32	10.4	22.1	4.3	0.0	0.0	0.0	0.0	0.0	0.0	16.0	37.0	82.5	90.0	90.0
	7～14歳	61	26.1	68.6	6.4	0.0	0.0	0.0	0.0	0.0	0.0	16.5	97.8	154.9	426.0	426.0
	15～19歳	20	11.5	44.7	9.7	0.0	0.0	0.0	0.0	0.0	0.0	0.0	27.0	190.6	199.0	199.0
	20～29歳	41	19.7	50.7	7.7	0.0	0.0	0.0	0.0	0.0	0.0	0.0	118.0	122.9	232.8	232.8
	30～39歳	67	31.0	120.7	14.8	0.0	0.0	0.0	0.0	0.0	0.0	0.0	92.0	131.8	955.5	955.5
	40～49歳	86	14.3	44.7	4.9	0.0	0.0	0.0	0.0	0.0	0.0	0.0	50.0	107.8	300.0	300.0
	50～59歳	94	51.1	89.9	8.9	0.0	0.0	0.0	0.0	0.0	0.0	0.0	182.0	268.9	436.0	436.0
	60～69歳	115	56.3	78.5	9.0	0.0	0.0	0.0	0.0	0.0	0.0	0.0	100.0	177.6	330.0	338.0
	70歳以上	176	73.3	115.0	11.6	0.0	0.0	0.0	0.0	0.0	0.0	0.0	118.5	238.7	508.9	728.0
	(再掲)20歳以上	579	48.9	95.5	5.5	0.0	0.0	0.0	0.0	0.0	0.0	0.0	80.0	176.0	404.6	955.5
	(再掲)65～74歳	106	53.7	87.6	8.4	0.0	0.0	0.0	0.0	0.0	0.0	0.0	90.3	177.2	439.1	443.5
	(再掲)75歳以上	133	77.4	117.1	13.8	0.0	0.0	0.0	0.0	0.0	0.0	0.0	129.0	239.9	618.2	728.0

【摂取量－ジャム：食品群44 (g)】

	性年齢	人数	平均	標準偏差	標準誤差	最小値	P1	P5	P10	P25	中央値	P75	P90	P95	P99	最大値
男性	総数	314	0.7	4.2	0.4	0.0	0.0	0.0	0.0	0.0	0.0	0.0	0.0	0.0	19.3	60.0
	1～6歳	16	0.0	0.0	0.0	0.0	0.0	0.0	0.0	0.0	0.0	0.0	0.0	0.0	0.0	0.0
	7～14歳	29	0.0	0.0	0.0	0.0	0.0	0.0	0.0	0.0	0.0	0.0	0.0	0.0	0.0	0.0
	15～19歳	9	0.0	0.0	0.0	0.0	0.0	0.0	0.0	0.0	0.0	0.0	0.0	0.0	0.0	0.0
	20～29歳	23	0.3	1.5	0.3	0.0	0.0	0.0	0.0	0.0	0.0	0.0	0.0	5.6	7.0	7.0
	30～39歳	32	0.6	2.4	0.4	0.0	0.0	0.0	0.0	0.0	0.0	0.0	0.0	9.6	10.0	10.0
	40～49歳	44	0.5	3.0	0.5	0.0	0.0	0.0	0.0	0.0	0.0	0.0	0.0	0.0	20.0	20.0
	50～59歳	41	2.0	9.6	1.8	0.0	0.0	0.0	0.0	0.0	0.0	0.0	0.0	14.1	60.0	60.0
	60～69歳	54	0.6	3.1	0.4	0.0	0.0	0.0	0.0	0.0	0.0	0.0	0.0	6.3	21.0	21.0
	70歳以上	66	0.7	2.9	0.3	0.0	0.0	0.0	0.0	0.0	0.0	0.0	0.0	9.0	15.0	15.0
	(再掲)20歳以上	260	0.8	4.6	0.5	0.0	0.0	0.0	0.0	0.0	0.0	0.0	0.0	6.0	20.4	60.0
	(再掲)65～74歳	52	0.5	2.3	0.3	0.0	0.0	0.0	0.0	0.0	0.0	0.0	0.0	6.4	14.0	14.0
	(再掲)75歳以上	44	0.6	2.7	0.4	0.0	0.0	0.0	0.0	0.0	0.0	0.0	0.0	7.5	15.0	15.0
	総数	378	0.9	4.2	0.2	0.0	0.0	0.0	0.0	0.0	0.0	0.0	0.0	6.1	22.9	42.0
女性	1～6歳	16	0.0	0.0	0.0	0.0	0.0	0.0	0.0	0.0	0.0	0.0	0.0	0.0	0.0	0.0
	7～14歳	32	0.0	0.0	0.0	0.0	0.0	0.0	0.0	0.0	0.0	0.0	0.0	0.0	0.0	0.0
	15～19歳	11	0.0	0.0	0.0	0.0	0.0	0.0	0.0	0.0	0.0	0.0	0.0	0.0	0.0	0.0
	20～29歳	18	2.1	7.2	1.5	0.0	0.0	0.0	0.0	0.0	0.0	0.0	9.3	30.0	30.0	30.0
	30～39歳	35	0.0	0.0	0.0	0.0	0.0	0.0	0.0	0.0	0.0	0.0	0.0	0.0	0.0	0.0
	40～49歳	42	0.0	0.0	0.0	0.0	0.0	0.0	0.0	0.0	0.0	0.0	0.0	0.0	0.0	0.0
	50～59歳	53	1.5	6.2	0.6	0.0	0.0	0.0	0.0	0.0	0.0	0.0	5.0	10.9	42.0	42.0
	60～69歳	61	1.2	5.7	0.8	0.0	0.0	0.0	0.0	0.0	0.0	0.0	0.0	6.9	38.7	38.7
	70歳以上	110	1.2	3.9	0.3	0.0	0.0	0.0	0.0	0.0	0.0	0.0	0.0	12.4	20.8	21.0
	(再掲)20歳以上	319	1.0	4.6	0.2	0.0	0.0	0.0	0.0	0.0	0.0	0.0	0.0	7.0	28.2	42.0
	(再掲)65～74歳	54	0.4	2.1	0.3	0.0	0.0	0.0	0.0	0.0	0.0	0.0	0.0	1.8	14.0	14.0
	(再掲)75歳以上	89	1.3	4.1	0.3	0.0	0.0	0.0	0.0	0.0	0.0	0.0	5.0	13.0	21.0	21.0
	総数	692	0.8	4.2	0.3	0.0	0.0	0.0	0.0	0.0	0.0	0.0	0.0	5.4	21.0	60.0
	総数	1～6歳	32	0.0	0.0	0.0	0.0	0.0	0.0	0.0	0.0	0.0	0.0	0.0	0.0	0.0
7～14歳		61	0.0	0.0	0.0	0.0	0.0	0.0	0.0	0.0	0.0	0.0	0.0	0.0	0.0	0.0
15～19歳		20	0.0	0.0	0.0	0.0	0.0	0.0	0.0	0.0	0.0	0.0	0.0	0.0	0.0	0.0
20～29歳		41	1.1	4.9	0.8	0.0	0.0	0.0	0.0	0.0	0.0	0.0	0.0	7.0	30.0	30.0
30～39歳		67	0.3	1.7	0.2	0.0	0.0	0.0	0.0	0.0	0.0	0.0	0.0	0.0	10.0	10.0
40～49歳		86	0.2	2.2	0.2	0.0	0.0	0.0	0.0	0.0	0.0	0.0	0.0	0.0	20.0	20.0
50～59歳		94	1.7	7.8	0.9	0.0	0.0	0.0	0.0	0.0	0.0	0.0	2.5	10.7	60.0	60.0
60～69歳		115	0.9	4.6	0.5	0.0	0.0	0.0	0.0	0.0	0.0	0.0	0.0	6.2	35.8	38.7
70歳以上		176	1.0	3.6	0.2	0.0	0.0	0.0	0.0	0.0	0.0	0.0	0.0	10.2	19.5	21.0
(再掲)20歳以上		579	0.9	4.6	0.3	0.0	0.0	0.0	0.0	0.0	0.0	0.0	0.0	7.0	21.0	60.0
(再掲)65～74歳		106	0.5	2.2	0.2	0.0	0.0	0.0	0.0	0.0	0.0	0.0	0.0	3.9	14.0	14.0
(再掲)75歳以上		133	1.0	3.7	0.3	0.0	0.0	0.0	0.0	0.0	0.0	0.0	0.0	10.3	20.3	21.0



【摂取量一果汁・果汁飲料・食品群45 (g)】

	性年齢	人数	平均	標準偏差	標準誤差	最小値	P1	P5	P10	P25	中央値	P75	P90	P95	P99	最大値	
男性	総数	314	8.8	48.1	2.8	0.0	0.0	0.0	0.0	0.0	0.0	0.0	0.0	6.0	294.4	500.0	
	1～6歳	16	12.5	34.2	12.3	0.0	0.0	0.0	0.0	0.0	0.0	0.0	100.0	100.0	100.0	100.0	
	7～14歳	29	32.4	96.0	16.2	0.0	0.0	0.0	0.0	0.0	0.0	0.0	262.5	330.0	360.0	360.0	
	15～19歳	9	14.7	41.4	13.9	0.0	0.0	0.0	0.0	0.0	0.0	3.5	125.0	125.0	125.0	125.0	
	20～29歳	23	38.3	114.6	18.9	0.0	0.0	0.0	0.0	0.0	0.0	0.0	192.0	440.0	500.0	500.0	
	30～39歳	32	17.0	54.0	8.1	0.0	0.0	0.0	0.0	0.0	0.0	0.0	112.0	190.3	200.0	200.0	
	40～49歳	44	0.0	0.0	0.0	0.0	0.0	0.0	0.0	0.0	0.0	0.0	0.0	0.0	0.0	0.0	
	50～59歳	41	0.0	0.0	0.0	0.0	0.0	0.0	0.0	0.0	0.0	0.0	0.0	0.0	0.0	0.0	
	60～69歳	54	0.1	0.7	0.1	0.0	0.0	0.0	0.0	0.0	0.0	0.0	0.0	0.0	0.0	5.0	5.0
	70歳以上	66	1.0	6.3	0.7	0.0	0.0	0.0	0.0	0.0	0.0	0.0	0.0	0.0	5.0	51.0	51.0
	(再掲)20歳以上	260	5.8	40.1	2.1	0.0	0.0	0.0	0.0	0.0	0.0	0.0	0.0	0.0	0.0	200.0	500.0
	(再掲)65～74歳	52	0.1	0.7	0.1	0.0	0.0	0.0	0.0	0.0	0.0	0.0	0.0	0.0	0.0	5.0	5.0
	(再掲)75歳以上	44	1.6	7.7	1.0	0.0	0.0	0.0	0.0	0.0	0.0	0.0	0.0	3.8	5.0	51.0	51.0
女性	総数	378	6.8	33.9	2.1	0.0	0.0	0.0	0.0	0.0	0.0	0.0	0.0	7.5	204.6	262.5	
	1～6歳	16	1.6	3.9	1.0	0.0	0.0	0.0	0.0	0.0	0.0	0.0	1.5	15.0	15.0	15.0	
	7～14歳	32	12.9	50.6	9.8	0.0	0.0	0.0	0.0	0.0	0.0	0.0	6.8	173.1	262.5	262.5	
	15～19歳	11	14.3	45.1	9.6	0.0	0.0	0.0	0.0	0.0	0.0	0.0	121.4	150.0	150.0	150.0	
	20～29歳	18	31.7	74.5	16.4	0.0	0.0	0.0	0.0	0.0	0.0	0.0	186.0	240.0	240.0	240.0	
	30～39歳	35	0.0	0.0	0.0	0.0	0.0	0.0	0.0	0.0	0.0	0.0	0.0	0.0	0.0	0.0	
	40～49歳	42	4.8	21.6	3.0	0.0	0.0	0.0	0.0	0.0	0.0	0.0	0.0	85.0	100.0	100.0	
	50～59歳	53	3.8	27.5	3.9	0.0	0.0	0.0	0.0	0.0	0.0	0.0	0.0	1.8	200.0	200.0	
	60～69歳	61	3.3	25.6	3.3	0.0	0.0	0.0	0.0	0.0	0.0	0.0	0.0	0.0	200.0	200.0	
	70歳以上	110	7.2	33.7	3.7	0.0	0.0	0.0	0.0	0.0	0.0	0.0	0.0	5.0	219.3	221.7	
	(再掲)20歳以上	319	6.2	32.2	2.2	0.0	0.0	0.0	0.0	0.0	0.0	0.0	0.0	0.0	200.0	240.0	
	(再掲)65～74歳	54	7.1	36.3	4.9	0.0	0.0	0.0	0.0	0.0	0.0	0.0	0.0	46.9	200.0	200.0	
	(再掲)75歳以上	89	6.9	32.5	4.6	0.0	0.0	0.0	0.0	0.0	0.0	0.0	0.0	5.0	221.7	221.7	
総数	692	7.7	40.9	1.7	0.0	0.0	0.0	0.0	0.0	0.0	0.0	0.0	6.4	223.0	500.0		
総数	1～6歳	32	7.1	24.5	6.5	0.0	0.0	0.0	0.0	0.0	0.0	0.0	12.3	100.0	100.0	100.0	
	7～14歳	61	22.2	75.6	10.6	0.0	0.0	0.0	0.0	0.0	0.0	0.0	6.9	262.5	360.0	360.0	
	15～19歳	20	14.5	42.3	6.2	0.0	0.0	0.0	0.0	0.0	0.0	0.0	113.2	148.8	150.0	150.0	
	20～29歳	41	35.4	97.9	13.7	0.0	0.0	0.0	0.0	0.0	0.0	0.0	180.0	236.0	500.0	500.0	
	30～39歳	67	8.1	38.0	4.0	0.0	0.0	0.0	0.0	0.0	0.0	0.0	0.0	96.0	200.0	200.0	
	40～49歳	86	2.3	15.2	1.4	0.0	0.0	0.0	0.0	0.0	0.0	0.0	0.0	0.0	100.0	100.0	
	50～59歳	94	2.2	20.6	2.3	0.0	0.0	0.0	0.0	0.0	0.0	0.0	0.0	0.0	200.0	200.0	
	60～69歳	115	1.8	18.7	1.7	0.0	0.0	0.0	0.0	0.0	0.0	0.0	0.0	0.0	168.8	200.0	
	70歳以上	176	4.9	27.0	2.4	0.0	0.0	0.0	0.0	0.0	0.0	0.0	0.0	1.9	205.0	221.7	
	(再掲)20歳以上	579	6.0	35.9	1.4	0.0	0.0	0.0	0.0	0.0	0.0	0.0	0.0	5.0	200.0	500.0	
	(再掲)65～74歳	106	3.7	26.0	2.5	0.0	0.0	0.0	0.0	0.0	0.0	0.0	0.0	0.0	198.6	200.0	
	(再掲)75歳以上	133	5.1	27.0	3.1	0.0	0.0	0.0	0.0	0.0	0.0	0.0	0.0	5.0	214.3	221.7	

【摂取量一きの二類：食品群46 (g)】

	性年齢	人数	平均	標準偏差	標準誤差	最小値	P1	P5	P10	P25	中央値	P75	P90	P95	P99	最大値
	総数	314	22.7	38.1	3.4	0.0	0.0	0.0	0.0	0.0	9.8	32.0	62.0	78.7	171.0	333.3
	1～6歳	16	4.7	5.0	1.2	0.0	0.0	0.0	0.0	0.0	2.6	10.9	11.9	12.5	12.5	12.5
	7～14歳	29	17.2	20.9	4.4	0.0	0.0	0.0	0.0	4.0	12.9	26.7	39.5	73.6	103.4	103.4
	15～19歳	9	23.4	35.4	11.2	0.0	0.0	0.0	0.0	2.8	14.0	26.1	113.5	113.5	113.5	113.5
	20～29歳	23	23.0	38.4	7.0	0.0	0.0	0.0	0.0	0.0	0.8	36.7	73.0	140.1	156.4	156.4
	30～39歳	32	21.0	58.3	8.2	0.0	0.0	0.0	0.0	0.0	0.5	13.4	65.4	160.8	320.1	320.1
	40～49歳	44	18.5	28.7	3.7	0.0	0.0	0.0	0.0	0.0	8.2	28.8	54.7	66.0	160.0	160.0
	50～59歳	41	26.1	36.6	6.2	0.0	0.0	0.0	0.0	0.0	6.7	42.0	74.0	104.1	173.0	173.0
	60～69歳	54	24.0	30.3	4.6	0.0	0.0	0.0	0.0	0.0	11.0	41.7	74.0	100.0	107.0	107.0
	70歳以上	66	29.8	47.4	8.1	0.0	0.0	0.0	0.0	0.0	19.6	40.0	63.6	112.5	333.3	333.3
	(再掲)20歳以上	260	24.4	40.5	3.9	0.0	0.0	0.0	0.0	0.0	9.8	36.0	67.4	79.9	230.3	333.3
	(再掲)65～74歳	52	27.9	34.0	5.6	0.0	0.0	0.0	0.0	0.0	15.0	48.8	74.3	111.5	133.3	133.3
	(再掲)75歳以上	44	28.8	52.0	10.9	0.0	0.0	0.0	0.0	0.0	20.0	38.7	55.6	91.1	333.3	333.3
	総数	378	19.8	29.3	1.9	0.0	0.0	0.0	0.0	0.0	8.0	28.4	53.1	73.3	158.9	200.0
	1～6歳	16	4.3	7.9	2.3	0.0	0.0	0.0	0.0	0.0	2.0	6.2	16.5	31.5	31.5	31.5
	7～14歳	32	13.5	15.2	2.4	0.0	0.0	0.0	0.0	2.4	6.3	21.9	40.7	51.3	52.0	52.0
	15～19歳	11	16.2	22.0	6.8	0.0	0.0	0.0	0.0	0.0	5.7	32.0	57.6	58.2	58.2	58.2
	20～29歳	18	12.3	21.4	5.3	0.0	0.0	0.0	0.0	0.0	0.0	22.2	49.8	78.2	78.2	78.2
	30～39歳	35	13.8	15.2	2.4	0.0	0.0	0.0	0.0	0.0	10.0	24.2	38.0	48.1	50.0	50.0
	40～49歳	42	22.5	35.5	5.2	0.0	0.0	0.0	0.0	0.0	9.8	28.4	76.6	115.2	170.0	170.0
	50～59歳	53	19.5	29.7	3.7	0.0	0.0	0.0	0.0	0.0	6.7	30.0	52.7	74.6	173.0	173.0
	60～69歳	61	31.7	36.2	3.8	0.0	0.0	0.0	0.0	0.5	13.3	54.4	95.8	118.6	126.0	126.0
	70歳以上	110	19.9	30.5	2.3	0.0	0.0	0.0	0.0	0.0	9.8	27.5	49.9	67.6	195.2	200.0
	(再掲)20歳以上	319	21.3	30.9	2.1	0.0	0.0	0.0	0.0	0.0	10.0	30.0	58.2	83.0	167.2	200.0
	(再掲)65～74歳	54	29.8	33.5	4.2	0.0	0.0	0.0	0.0	0.0	18.8	50.0	80.6	111.1	126.0	126.0
	(再掲)75歳以上	89	19.6	32.0	2.9	0.0	0.0	0.0	0.0	0.0	7.5	28.6	49.4	67.7	200.0	200.0
	総数	692	21.1	33.6	2.5	0.0	0.0	0.0	0.0	0.0	8.5	30.0	55.9	76.1	160.7	333.3
	1～6歳	32	4.5	6.5	1.2	0.0	0.0	0.0	0.0	0.0	2.3	8.1	11.7	19.1	31.5	31.5
	7～14歳	61	15.3	18.1	2.5	0.0	0.0	0.0	0.0	3.1	7.9	22.5	38.3	50.2	103.4	103.4
	15～19歳	20	19.4	28.2	3.5	0.0	0.0	0.0	0.0	0.9	8.4	28.3	57.9	110.7	113.5	113.5
	20～29歳	41	18.3	32.1	5.8	0.0	0.0	0.0	0.0	0.0	0.0	28.0	67.8	77.9	156.4	156.4
	30～39歳	67	17.2	41.6	4.2	0.0	0.0	0.0	0.0	0.0	5.0	22.5	45.5	63.8	320.1	320.1
	40～49歳	86	20.5	32.1	3.5	0.0	0.0	0.0	0.0	0.0	9.6	28.4	54.1	87.6	170.0	170.0
	50～59歳	94	22.4	32.9	4.3	0.0	0.0	0.0	0.0	0.0	6.7	32.1	62.4	78.2	173.0	173.0
	60～69歳	115	28.1	33.6	3.8	0.0	0.0	0.0	0.0	0.0	12.0	50.0	76.9	107.0	125.1	126.0
	70歳以上	176	23.6	37.9	4.0	0.0	0.0	0.0	0.0	0.0	14.0	33.8	55.0	74.6	230.7	333.3
	(再掲)20歳以上	579	22.7	35.5	2.7	0.0	0.0	0.0	0.0	0.0	10.0	32.0	61.9	80.0	170.6	333.3
	(再掲)65～74歳	106	28.9	33.6	4.1	0.0	0.0	0.0	0.0	0.0	17.7	50.0	73.6	107.8	132.8	133.3
	(再掲)75歳以上	133	22.6	39.8	4.1	0.0	0.0	0.0	0.0	0.0	10.0	33.3	49.8	67.8	288.0	333.3

【摂取量—海草類：食品群47 (g)】

性年齢	人数	平均	標準偏差	標準誤差	最小値	P1	P5	P10	P25	中央値	P75	P90	P95	P99	最大値
総数	314	8.1	14.0	0.9	0.0	0.0	0.0	0.0	0.0	1.1	10.1	25.1	38.0	66.6	91.8
1～6歳	16	5.6	8.9	2.5	0.0	0.0	0.0	0.0	0.0	0.0	12.0	22.6	28.4	28.4	28.4
7～14歳	29	2.9	5.6	1.0	0.0	0.0	0.0	0.0	0.0	0.5	4.3	8.0	18.1	28.2	28.2
15～19歳	9	4.4	7.1	2.5	0.0	0.0	0.0	0.0	0.0	0.0	10.9	17.2	17.2	17.2	17.2
20～29歳	23	8.8	16.5	3.1	0.0	0.0	0.0	0.0	0.0	0.0	10.3	39.6	60.4	63.0	63.0
30～39歳	32	5.7	9.9	1.9	0.0	0.0	0.0	0.0	0.0	1.5	6.9	19.1	29.8	48.0	48.0
40～49歳	44	12.5	18.0	3.6	0.0	0.0	0.0	0.0	0.0	4.0	19.8	44.1	58.3	66.6	66.6
50～59歳	41	6.7	11.3	1.2	0.0	0.0	0.0	0.0	0.0	0.2	10.3	21.8	39.5	42.5	42.5
60～69歳	54	5.9	8.6	1.1	0.0	0.0	0.0	0.0	0.0	1.2	9.1	22.5	27.4	31.0	31.0
70歳以上	66	12.0	19.1	2.2	0.0	0.0	0.0	0.0	0.0	2.7	19.6	32.6	60.8	91.8	91.8
(再掲)20歳以上	260	8.9	15.0	1.1	0.0	0.0	0.0	0.0	0.0	1.5	12.5	27.9	40.2	71.8	91.8
(再掲)65～74歳	52	9.8	13.8	1.3	0.0	0.0	0.0	0.0	0.0	3.0	14.9	27.6	37.7	66.6	66.6
(再掲)75歳以上	44	12.0	20.0	3.1	0.0	0.0	0.0	0.0	0.0	2.0	19.9	33.3	70.0	91.8	91.8
総数	378	7.7	14.8	0.9	0.0	0.0	0.0	0.0	0.0	0.4	8.5	25.2	39.3	73.4	83.2
1～6歳	16	12.1	22.8	8.5	0.0	0.0	0.0	0.0	0.0	0.9	13.8	67.4	70.7	70.7	70.7
7～14歳	32	3.4	5.6	1.6	0.0	0.0	0.0	0.0	0.0	0.2	5.8	15.5	18.2	18.2	18.2
15～19歳	11	12.8	20.2	6.2	0.0	0.0	0.0	0.0	0.0	0.0	18.2	53.6	55.0	55.0	55.0
20～29歳	18	4.4	8.6	2.0	0.0	0.0	0.0	0.0	0.0	0.0	6.2	21.9	30.2	30.2	30.2
30～39歳	35	4.2	7.8	1.6	0.0	0.0	0.0	0.0	0.0	0.8	4.7	15.4	30.2	31.0	31.0
40～49歳	42	4.2	7.7	1.6	0.0	0.0	0.0	0.0	0.0	0.0	6.1	18.9	25.5	27.5	27.5
50～59歳	53	10.0	17.5	1.8	0.0	0.0	0.0	0.0	0.0	0.2	11.0	38.1	53.0	82.4	82.4
60～69歳	61	9.0	15.9	2.0	0.0	0.0	0.0	0.0	0.0	0.8	12.9	29.2	50.1	75.0	75.0
70歳以上	110	8.9	16.4	1.7	0.0	0.0	0.0	0.0	0.0	1.0	9.0	31.0	45.7	82.1	83.2
(再掲)20歳以上	319	7.7	14.6	1.0	0.0	0.0	0.0	0.0	0.0	0.6	8.9	25.8	37.0	74.6	83.2
(再掲)65～74歳	54	10.5	18.5	2.9	0.0	0.0	0.0	0.0	0.0	1.5	12.9	30.8	70.5	75.0	75.0
(再掲)75歳以上	89	9.1	16.4	1.7	0.0	0.0	0.0	0.0	0.0	1.0	10.0	31.5	46.1	83.2	83.2
総数	692	7.9	14.4	0.8	0.0	0.0	0.0	0.0	0.0	1.0	9.4	25.1	38.1	70.9	91.8
1～6歳	32	8.9	17.4	4.1	0.0	0.0	0.0	0.0	0.0	0.2	12.7	26.0	67.7	70.7	70.7
7～14歳	61	3.2	5.5	1.3	0.0	0.0	0.0	0.0	0.0	0.3	5.0	8.0	17.9	28.2	28.2
15～19歳	20	9.0	15.9	3.7	0.0	0.0	0.0	0.0	0.0	0.0	14.8	45.0	54.7	55.0	55.0
20～29歳	41	6.9	13.6	1.5	0.0	0.0	0.0	0.0	0.0	0.0	8.8	23.4	48.0	63.0	63.0
30～39歳	67	5.0	8.9	1.4	0.0	0.0	0.0	0.0	0.0	1.0	6.7	16.0	26.0	48.0	48.0
40～49歳	86	8.5	14.5	2.7	0.0	0.0	0.0	0.0	0.0	1.1	10.2	28.3	45.9	66.6	66.6
50～59歳	94	8.6	15.1	1.1	0.0	0.0	0.0	0.0	0.0	0.2	10.1	31.4	42.5	82.4	82.4
60～69歳	115	7.6	13.0	1.4	0.0	0.0	0.0	0.0	0.0	1.0	10.5	25.3	31.0	74.1	75.0
70歳以上	176	10.0	17.5	1.6	0.0	0.0	0.0	0.0	0.0	1.5	12.6	31.2	50.0	85.2	91.8
(再掲)20歳以上	579	8.3	14.8	0.9	0.0	0.0	0.0	0.0	0.0	1.0	10.0	26.5	39.3	73.4	91.8
(再掲)65～74歳	106	10.2	16.3	2.0	0.0	0.0	0.0	0.0	0.0	2.9	14.1	30.0	51.2	74.9	75.0
(再掲)75歳以上	133	10.0	17.6	1.7	0.0	0.0	0.0	0.0	0.0	1.5	12.0	31.5	44.5	88.9	91.8

【魚介類・食品群48-60 (g)】

	性年齢	人数	平均	標準偏差	標準誤差	最小値	P1	P5	P10	P25	中央値	P75	P90	P95	P99	最大値
	総数	314	81.5	71.7	4.4	0.0	0.0	0.0	0.0	21.4	70.0	115.0	186.5	245.4	283.1	289.0
	1～6歳	16	54.4	45.0	11.9	0.0	0.0	0.0	0.0	17.1	41.5	100.5	121.8	126.0	126.0	126.0
	7～14歳	29	35.5	33.7	5.6	0.0	0.0	0.0	0.0	5.7	31.0	58.7	96.0	108.9	115.0	115.0
	15～19歳	9	56.9	60.8	15.6	0.0	0.0	0.0	0.0	0.0	51.0	118.2	156.0	156.0	156.0	156.0
	20～29歳	23	63.4	79.7	18.6	0.0	0.0	0.0	0.0	0.0	20.0	123.7	179.9	265.5	284.9	284.9
	30～39歳	32	77.3	77.1	17.3	0.0	0.0	0.0	0.0	20.3	47.4	123.0	226.8	251.5	254.3	254.3
	40～49歳	44	88.2	78.1	12.5	0.0	0.0	0.0	0.0	30.9	71.3	124.2	236.5	260.0	288.0	288.0
	50～59歳	41	91.6	75.3	9.5	0.0	0.0	0.0	0.0	18.3	90.0	159.0	187.4	247.9	272.6	272.6
	60～69歳	54	103.3	73.2	9.5	0.0	0.0	0.0	12.3	48.3	97.3	153.4	200.0	263.3	289.0	289.0
	70歳以上	66	91.2	67.3	6.8	0.0	0.0	0.0	11.2	39.4	80.3	123.9	200.7	220.4	272.1	272.1
	(再掲)20歳以上	260	89.1	74.1	5.0	0.0	0.0	0.0	0.0	27.5	77.0	129.8	199.6	249.9	286.1	289.0
	(再掲)65～74歳	52	104.3	71.2	7.6	0.0	0.0	0.0	21.3	57.6	91.0	156.9	203.1	257.8	289.0	289.0
	(再掲)75歳以上	44	83.6	60.2	9.8	0.0	0.0	0.0	5.0	34.0	75.0	120.2	182.5	199.1	202.2	202.2
	総数	378	66.9	58.8	3.8	0.0	0.0	0.0	0.0	12.9	60.0	105.0	150.0	177.2	260.0	289.8
	1～6歳	16	35.2	36.6	9.8	0.0	0.0	0.0	0.0	0.8	20.7	54.0	105.2	116.0	116.0	116.0
	7～14歳	32	49.8	54.7	12.4	0.0	0.0	0.0	0.0	0.1	41.5	101.6	142.8	154.2	157.0	157.0
	15～19歳	11	61.2	55.2	14.9	0.0	0.0	0.0	0.0	0.0	55.0	104.0	163.6	177.0	177.0	177.0
	20～29歳	18	45.8	58.2	13.3	0.0	0.0	0.0	0.0	0.0	18.8	85.6	149.1	188.0	188.0	188.0
	30～39歳	35	48.6	56.6	6.5	0.0	0.0	0.0	0.0	0.0	50.5	81.3	105.7	145.0	284.9	284.9
	40～49歳	42	60.9	55.8	9.5	0.0	0.0	0.0	0.0	10.0	55.0	105.5	139.0	188.8	213.2	213.2
	50～59歳	53	66.1	54.9	7.4	0.0	0.0	0.0	0.0	16.3	50.0	117.2	150.2	158.7	183.0	183.0
	60～69歳	61	91.8	64.4	7.3	0.0	0.0	0.0	2.5	41.5	88.7	116.4	183.7	218.5	289.8	289.8
	70歳以上	110	75.1	58.1	5.5	0.0	0.0	0.0	0.0	31.9	69.2	111.0	158.0	189.9	257.9	260.0
	(再掲)20歳以上	319	70.4	59.6	4.1	0.0	0.0	0.0	0.0	17.5	65.0	106.0	153.2	184.6	260.0	289.8
	(再掲)65～74歳	54	94.5	57.7	4.8	0.0	0.0	0.0	18.4	60.6	86.6	126.2	175.0	199.8	260.0	260.0
	(再掲)75歳以上	89	71.4	58.6	6.9	0.0	0.0	0.0	0.0	25.0	65.0	100.6	155.0	182.4	260.0	260.0
	総数	692	73.5	65.3	3.6	0.0	0.0	0.0	0.0	17.3	63.5	108.4	168.0	198.7	272.6	289.8
	1～6歳	32	44.8	41.5	10.1	0.0	0.0	0.0	0.0	5.5	33.0	77.6	114.2	122.1	126.0	126.0
	7～14歳	61	43.0	46.1	7.4	0.0	0.0	0.0	0.0	0.7	38.0	67.9	114.8	147.3	157.0	157.0
	15～19歳	20	59.3	56.3	11.8	0.0	0.0	0.0	0.0	0.0	53.0	105.5	153.5	176.0	177.0	177.0
	20～29歳	41	55.7	70.8	14.3	0.0	0.0	0.0	0.0	0.0	20.0	106.9	167.3	188.0	284.9	284.9
	30～39歳	67	62.3	68.2	10.1	0.0	0.0	0.0	0.0	2.5	50.0	86.0	163.5	249.1	284.9	284.9
	40～49歳	86	74.9	69.1	7.8	0.0	0.0	0.0	0.0	14.7	65.6	107.1	177.5	239.0	288.0	288.0
	50～59歳	94	77.2	65.5	6.9	0.0	0.0	0.0	0.0	16.9	70.0	122.2	162.9	185.8	272.6	272.6
	60～69歳	115	97.2	68.6	7.4	0.0	0.0	0.0	12.3	43.3	91.0	124.5	186.3	258.4	289.7	289.8
	70歳以上	176	81.2	62.0	5.6	0.0	0.0	0.0	0.0	33.1	70.2	117.0	175.0	200.3	262.8	272.1
	(再掲)20歳以上	579	78.8	67.1	3.8	0.0	0.0	0.0	0.0	22.5	70.0	111.5	175.0	203.4	275.4	289.8
	(再掲)65～74歳	106	99.3	64.6	6.0	0.0	0.0	0.0	20.7	60.3	89.5	132.5	192.4	220.9	287.8	289.0
	(再掲)75歳以上	133	75.4	59.2	7.5	0.0	0.0	0.0	0.0	30.8	70.0	110.6	168.4	191.9	253.6	260.0

【生魚介類：食品群48-55 (g)】

性年齢	人数	平均	標準偏差	標準誤差	最小値	P1	P5	P10	P25	中央値	P75	P90	P95	P99	最大値
男性															
総数	314	49.0	61.6	5.0	0.0	0.0	0.0	0.0	0.0	25.0	80.0	146.4	175.3	265.0	289.0
1～6歳	16	38.3	43.0	12.6	0.0	0.0	0.0	0.0	0.0	29.0	70.0	120.0	120.0	120.0	120.0
7～14歳	29	21.0	27.7	6.9	0.0	0.0	0.0	0.0	0.0	0.0	49.0	58.5	76.1	92.2	92.2
15～19歳	9	46.0	60.7	16.0	0.0	0.0	0.0	0.0	0.0	0.0	104.3	156.0	156.0	156.0	156.0
20～29歳	23	34.5	62.4	12.9	0.0	0.0	0.0	0.0	0.0	0.0	51.5	113.5	238.8	267.6	267.6
30～39歳	32	53.7	73.7	17.7	0.0	0.0	0.0	0.0	0.0	22.8	82.0	201.4	248.5	250.0	250.0
40～49歳	44	55.7	61.8	10.7	0.0	0.0	0.0	0.0	0.0	49.4	97.5	147.9	200.0	220.0	220.0
50～59歳	41	44.7	60.2	8.0	0.0	0.0	0.0	0.0	0.0	30.0	67.5	144.8	174.4	220.0	272.6
60～69歳	54	62.9	72.3	10.8	0.0	0.0	0.0	0.0	0.0	37.5	106.3	180.8	210.0	289.0	289.0
70歳以上	66	54.1	58.5	7.8	0.0	0.0	0.0	0.0	0.0	37.5	87.8	161.6	173.7	203.4	203.4
(再掲)20歳以上	260	52.9	64.6	5.7	0.0	0.0	0.0	0.0	0.0	30.0	84.0	157.9	200.0	269.6	289.0
(再掲)65～74歳	52	65.1	69.1	7.6	0.0	0.0	0.0	0.0	0.0	51.9	99.5	170.5	202.6	289.0	289.0
(再掲)75歳以上	44	49.5	53.9	10.9	0.0	0.0	0.0	0.0	0.0	30.0	88.8	137.5	169.4	171.3	171.3
総数	378	39.6	50.3	3.5	0.0	0.0	0.0	0.0	0.0	18.8	70.0	105.0	130.1	214.6	267.6
1～6歳	16	24.0	30.4	8.6	0.0	0.0	0.0	0.0	0.0	5.4	48.0	67.7	100.5	100.5	100.5
7～14歳	32	30.6	41.3	9.8	0.0	0.0	0.0	0.0	0.0	0.0	56.4	104.6	123.3	140.0	140.0
15～19歳	11	27.5	32.2	7.4	0.0	0.0	0.0	0.0	0.0	2.7	60.0	74.4	75.0	75.0	75.0
20～29歳	18	19.0	31.7	9.0	0.0	0.0	0.0	0.0	0.0	0.6	42.0	81.8	98.0	98.0	98.0
30～39歳	35	28.8	54.2	6.9	0.0	0.0	0.0	0.0	0.0	0.0	57.9	91.7	139.0	267.6	267.6
40～49歳	42	33.2	46.9	5.4	0.0	0.0	0.0	0.0	0.0	5.1	70.0	88.6	124.2	213.2	213.2
50～59歳	53	30.1	38.2	3.8	0.0	0.0	0.0	0.0	0.0	11.0	45.7	95.6	121.0	140.0	140.0
60～69歳	61	55.6	57.5	7.2	0.0	0.0	0.0	0.0	0.0	52.5	87.5	116.8	199.0	219.8	219.8
70歳以上	110	50.7	55.7	5.3	0.0	0.0	0.0	0.0	0.0	41.5	80.7	129.9	166.7	227.9	230.0
(再掲)20歳以上	319	41.7	52.2	4.0	0.0	0.0	0.0	0.0	0.0	20.0	72.3	107.4	140.0	218.5	267.6
(再掲)65～74歳	54	58.9	54.6	5.7	0.0	0.0	0.0	0.0	0.0	66.5	91.2	118.2	191.0	205.0	205.0
(再掲)75歳以上	89	49.0	56.2	5.1	0.0	0.0	0.0	0.0	0.0	30.0	80.0	130.0	167.5	230.0	230.0
総数	692	43.9	55.8	3.7	0.0	0.0	0.0	0.0	0.0	21.0	72.9	117.9	160.0	231.2	289.0
1～6歳	32	31.2	37.4	9.7	0.0	0.0	0.0	0.0	0.0	16.5	52.7	93.9	120.0	120.0	120.0
7～14歳	61	26.0	35.5	7.6	0.0	0.0	0.0	0.0	0.0	0.0	50.0	71.6	108.2	140.0	140.0
15～19歳	20	35.8	46.8	10.5	0.0	0.0	0.0	0.0	0.0	1.3	69.0	105.1	153.5	156.0	156.0
20～29歳	41	27.7	51.3	8.0	0.0	0.0	0.0	0.0	0.0	0.0	46.1	95.0	121.2	267.6	267.6
30～39歳	67	40.7	65.0	10.4	0.0	0.0	0.0	0.0	0.0	0.0	67.7	108.8	236.3	267.6	267.6
40～49歳	86	44.8	55.9	6.2	0.0	0.0	0.0	0.0	0.0	18.1	78.4	127.2	165.0	220.0	220.0
50～59歳	94	36.5	49.3	4.0	0.0	0.0	0.0	0.0	0.0	17.5	59.6	98.0	142.5	272.6	272.6
60～69歳	115	59.0	64.7	7.5	0.0	0.0	0.0	0.0	0.0	46.0	94.4	160.6	201.0	277.9	289.0
70歳以上	176	52.0	56.6	5.8	0.0	0.0	0.0	0.0	0.0	40.0	84.4	130.6	171.8	215.6	230.0
(再掲)20歳以上	579	46.8	58.3	4.1	0.0	0.0	0.0	0.0	0.0	24.4	80.0	123.7	171.3	248.1	289.0
(再掲)65～74歳	106	62.0	62.0	5.4	0.0	0.0	0.0	0.0	0.0	60.0	95.8	157.6	200.0	283.1	289.0
(再掲)75歳以上	133	49.2	55.2	6.4	0.0	0.0	0.0	0.0	0.0	30.0	80.0	129.7	168.3	223.6	230.0
総数															

【摂取量一あじ、いわし類：食品群48 (g)】

性別	性年齢	人数	平均	標準偏差	標準誤差	最小値	P1	P5	P10	P25	中央値	P75	P90	P95	P99	最大値	
男性	総数	314	13.3	29.3	1.6	0.0	0.0	0.0	0.0	0.0	0.0	0.0	60.0	81.1	122.9	165.0	
	1～6歳	16	17.9	26.8	5.2	0.0	0.0	0.0	0.0	0.0	0.0	37.2	72.5	78.4	78.4	78.4	
	7～14歳	29	8.7	19.6	5.5	0.0	0.0	0.0	0.0	0.0	0.0	0.0	50.0	55.0	60.0	60.0	
	15～19歳	9	28.2	46.5	12.0	0.0	0.0	0.0	0.0	0.0	0.0	63.7	126.0	126.0	126.0	126.0	
	20～29歳	23	8.1	23.4	3.4	0.0	0.0	0.0	0.0	0.0	0.0	0.0	44.9	87.9	98.0	98.0	
	30～39歳	32	18.4	34.2	6.2	0.0	0.0	0.0	0.0	0.0	0.0	26.1	94.5	105.0	105.0	105.0	
	40～49歳	44	10.0	29.2	4.1	0.0	0.0	0.0	0.0	0.0	0.0	0.0	51.5	93.1	140.0	140.0	
	50～59歳	41	4.2	17.0	1.8	0.0	0.0	0.0	0.0	0.0	0.0	0.0	0.0	40.3	98.0	98.0	
	60～69歳	54	16.4	29.6	4.4	0.0	0.0	0.0	0.0	0.0	0.0	31.9	71.5	77.8	105.0	105.0	
	70歳以上	66	17.0	34.5	3.5	0.0	0.0	0.0	0.0	0.0	0.0	24.5	74.3	97.0	165.0	165.0	
	(再掲)20歳以上	260	13.1	29.6	1.6	0.0	0.0	0.0	0.0	0.0	0.0	0.0	0.0	60.0	94.5	118.7	165.0
	(再掲)65～74歳	52	24.6	39.3	2.1	0.0	0.0	0.0	0.0	0.0	0.0	0.0	58.5	83.1	100.5	165.0	
	(再掲)75歳以上	44	12.1	26.8	4.5	0.0	0.0	0.0	0.0	0.0	0.0	0.0	0.0	62.5	88.8	98.0	
総数	378	12.5	27.3	1.8	0.0	0.0	0.0	0.0	0.0	0.0	0.0	0.0	60.0	77.1	105.0	126.0	
女性	1～6歳	16	13.7	21.7	8.1	0.0	0.0	0.0	0.0	0.0	0.0	42.2	48.6	50.0	50.0	50.0	
	7～14歳	32	14.4	24.0	7.7	0.0	0.0	0.0	0.0	0.0	0.0	38.0	57.0	63.5	70.0	70.0	
	15～19歳	11	9.8	21.9	7.4	0.0	0.0	0.0	0.0	0.0	0.0	0.0	57.4	60.0	60.0	60.0	
	20～29歳	18	10.4	26.2	5.7	0.0	0.0	0.0	0.0	0.0	0.0	0.0	53.0	98.0	98.0	98.0	
	30～39歳	35	10.6	27.1	4.0	0.0	0.0	0.0	0.0	0.0	0.0	0.0	67.0	80.2	105.0	105.0	
	40～49歳	42	6.8	19.5	2.4	0.0	0.0	0.0	0.0	0.0	0.0	0.0	44.8	67.6	78.4	78.4	
	50～59歳	53	9.7	26.9	3.4	0.0	0.0	0.0	0.0	0.0	0.0	0.0	39.8	98.0	126.0	126.0	
	60～69歳	61	16.2	30.1	3.4	0.0	0.0	0.0	0.0	0.0	0.0	22.5	70.0	93.2	105.0	105.0	
	70歳以上	110	14.6	30.8	2.7	0.0	0.0	0.0	0.0	0.0	0.0	0.0	0.0	70.0	92.3	122.9	
	(再掲)20歳以上	319	12.4	28.1	1.9	0.0	0.0	0.0	0.0	0.0	0.0	0.0	0.0	60.0	84.5	105.0	
	(再掲)65～74歳	54	18.8	35.7	3.5	0.0	0.0	0.0	0.0	0.0	0.0	0.0	5.0	89.9	98.0	105.0	
	(再掲)75歳以上	89	13.0	28.5	3.5	0.0	0.0	0.0	0.0	0.0	0.0	0.0	0.0	60.0	80.0	126.0	
	総数	692	12.9	28.2	1.6	0.0	0.0	0.0	0.0	0.0	0.0	0.0	0.0	60.0	78.4	105.0	165.0
総数	1～6歳	32	15.8	24.1	6.2	0.0	0.0	0.0	0.0	0.0	0.0	37.2	49.4	73.0	78.4	78.4	
	7～14歳	61	11.7	22.0	6.6	0.0	0.0	0.0	0.0	0.0	0.0	0.0	50.0	60.0	70.0	70.0	
	15～19歳	20	18.0	35.4	8.6	0.0	0.0	0.0	0.0	0.0	0.0	35.5	76.6	123.6	126.0	126.0	
	20～29歳	41	9.1	24.4	4.0	0.0	0.0	0.0	0.0	0.0	0.0	0.0	46.1	93.0	98.0	98.0	
	30～39歳	67	14.3	30.7	4.5	0.0	0.0	0.0	0.0	0.0	0.0	0.0	70.0	105.0	105.0	105.0	
	40～49歳	86	8.4	24.9	2.9	0.0	0.0	0.0	0.0	0.0	0.0	0.0	49.0	75.5	140.0	140.0	
	50～59歳	94	7.3	23.2	2.3	0.0	0.0	0.0	0.0	0.0	0.0	0.0	33.5	60.0	126.0	126.0	
	60～69歳	115	16.3	29.7	3.1	0.0	0.0	0.0	0.0	0.0	0.0	25.0	77.6	70.0	105.0	105.0	
	70歳以上	176	15.5	32.2	2.3	0.0	0.0	0.0	0.0	0.0	0.0	0.0	0.0	95.0	135.0	165.0	
	(再掲)20歳以上	579	12.7	28.8	1.6	0.0	0.0	0.0	0.0	0.0	0.0	0.0	0.0	60.0	84.5	165.0	
	(再掲)65～74歳	106	21.7	37.4	2.3	0.0	0.0	0.0	0.0	0.0	0.0	36.3	84.6	98.0	160.8	165.0	
	(再掲)75歳以上	133	12.7	27.9	3.4	0.0	0.0	0.0	0.0	0.0	0.0	0.0	0.0	60.0	76.0	116.5	126.0

【摂取量一さげ、ます：食品群49 (g)】

	性年齢	人数	平均	標準偏差	標準誤差	最小値	P1	P5	P10	P25	中央値	P75	P90	P95	P99	最大値
男性	総数	314	5.3	22.1	1.5	0.0	0.0	0.0	0.0	0.0	0.0	0.0	0.0	44.0	154.0	171.5
	1～6歳	16	13.6	29.6	9.1	0.0	0.0	0.0	0.0	0.0	0.0	0.0	80.0	80.0	80.0	80.0
	7～14歳	29	5.4	15.5	2.7	0.0	0.0	0.0	0.0	0.0	0.0	0.0	21.0	57.8	58.5	58.5
	15～19歳	9	0.0	0.0	0.0	0.0	0.0	0.0	0.0	0.0	0.0	0.0	0.0	0.0	0.0	0.0
	20～29歳	23	0.4	2.1	0.4	0.0	0.0	0.0	0.0	0.0	0.0	0.0	0.0	8.0	10.0	10.0
	30～39歳	32	8.1	30.4	5.4	0.0	0.0	0.0	0.0	0.0	0.0	0.0	29.4	94.0	160.0	160.0
	40～49歳	44	9.6	33.6	5.4	0.0	0.0	0.0	0.0	0.0	0.0	0.0	25.0	110.0	171.5	171.5
	50～59歳	41	4.8	25.2	3.2	0.0	0.0	0.0	0.0	0.0	0.0	0.0	0.0	24.1	160.0	160.0
	60～69歳	54	2.8	14.4	1.5	0.0	0.0	0.0	0.0	0.0	0.0	0.0	0.0	25.8	100.0	100.0
	70歳以上	66	3.7	15.4	2.1	0.0	0.0	0.0	0.0	0.0	0.0	0.0	0.0	40.0	87.0	87.0
	(再掲)20歳以上	260	4.9	22.5	1.3	0.0	0.0	0.0	0.0	0.0	0.0	0.0	0.0	39.4	160.0	171.5
	(再掲)65～74歳	52	4.6	18.7	3.1	0.0	0.0	0.0	0.0	0.0	0.0	0.0	0.0	48.7	100.0	100.0
	(再掲)75歳以上	44	3.5	13.9	2.7	0.0	0.0	0.0	0.0	0.0	0.0	0.0	0.0	40.0	75.0	75.0
総数	378	5.0	19.1	1.4	0.0	0.0	0.0	0.0	0.0	0.0	0.0	0.0	50.4	100.0	160.0	
女性	1～6歳	16	0.0	0.0	0.0	0.0	0.0	0.0	0.0	0.0	0.0	0.0	0.0	0.0	0.0	0.0
	7～14歳	32	5.4	22.4	3.1	0.0	0.0	0.0	0.0	0.0	0.0	0.0	0.0	78.0	114.3	114.3
	15～19歳	11	0.0	0.0	0.0	0.0	0.0	0.0	0.0	0.0	0.0	0.0	0.0	0.0	0.0	0.0
	20～29歳	18	4.4	18.9	4.4	0.0	0.0	0.0	0.0	0.0	0.0	0.0	8.0	80.0	80.0	80.0
	30～39歳	35	0.9	5.1	0.8	0.0	0.0	0.0	0.0	0.0	0.0	0.0	0.0	6.0	30.0	30.0
	40～49歳	42	4.9	17.6	4.1	0.0	0.0	0.0	0.0	0.0	0.0	0.0	15.6	64.6	87.0	87.0
	50～59歳	53	2.7	12.2	1.5	0.0	0.0	0.0	0.0	0.0	0.0	0.0	0.0	24.5	80.0	80.0
	60～69歳	61	8.4	23.0	3.7	0.0	0.0	0.0	0.0	0.0	0.0	0.0	0.0	74.7	100.0	100.0
	70歳以上	110	6.8	23.5	2.0	0.0	0.0	0.0	0.0	0.0	0.0	0.0	0.0	17.3	153.4	160.0
	(再掲)20歳以上	319	5.4	19.5	1.6	0.0	0.0	0.0	0.0	0.0	0.0	0.0	0.0	59.3	97.4	160.0
	(再掲)65～74歳	54	10.3	23.7	3.4	0.0	0.0	0.0	0.0	0.0	0.0	0.0	0.0	73.0	87.0	87.0
	(再掲)75歳以上	89	6.5	24.2	2.4	0.0	0.0	0.0	0.0	0.0	0.0	0.0	0.0	69.2	160.0	160.0
	総数	692	5.1	20.5	1.3	0.0	0.0	0.0	0.0	0.0	0.0	0.0	0.0	44.8	101.0	171.5
総数	1～6歳	32	6.8	21.7	5.0	0.0	0.0	0.0	0.0	0.0	0.0	0.0	40.0	80.0	80.0	80.0
	7～14歳	61	5.4	19.3	2.8	0.0	0.0	0.0	0.0	0.0	0.0	0.0	16.8	58.4	114.3	114.3
	15～19歳	20	0.0	0.0	0.0	0.0	0.0	0.0	0.0	0.0	0.0	0.0	0.0	0.0	0.0	0.0
	20～29歳	41	2.2	12.5	2.0	0.0	0.0	0.0	0.0	0.0	0.0	0.0	0.0	9.0	80.0	80.0
	30～39歳	67	4.3	21.5	2.4	0.0	0.0	0.0	0.0	0.0	0.0	0.0	0.0	37.2	160.0	160.0
	40～49歳	86	7.3	27.0	3.5	0.0	0.0	0.0	0.0	0.0	0.0	0.0	10.3	77.3	171.5	171.5
	50～59歳	94	3.6	18.9	2.2	0.0	0.0	0.0	0.0	0.0	0.0	0.0	0.0	21.4	160.0	160.0
	60～69歳	115	5.8	19.6	2.7	0.0	0.0	0.0	0.0	0.0	0.0	0.0	0.0	61.3	100.0	100.0
	70歳以上	176	5.6	20.9	1.8	0.0	0.0	0.0	0.0	0.0	0.0	0.0	0.0	58.7	113.8	160.0
	(再掲)20歳以上	579	5.2	20.9	1.4	0.0	0.0	0.0	0.0	0.0	0.0	0.0	0.0	40.0	104.0	171.5
	(再掲)65～74歳	106	7.5	21.5	3.0	0.0	0.0	0.0	0.0	0.0	0.0	0.0	0.0	71.5	99.1	100.0
	(再掲)75歳以上	133	5.5	21.3	1.9	0.0	0.0	0.0	0.0	0.0	0.0	0.0	0.0	45.6	139.6	160.0

【摂取量一たい、かれい類・食品群50 (g)】

	性年齢	人数	平均	標準偏差	標準誤差	最小値	P1	P5	P10	P25	中央値	P75	P90	P95	P99	最大値
男性	総数	314	5.9	22.5	2.1	0.0	0.0	0.0	0.0	0.0	0.0	0.0	0.0	60.4	120.0	157.5
	1～6歳	16	0.0	0.0	0.0	0.0	0.0	0.0	0.0	0.0	0.0	0.0	0.0	0.0	0.0	0.0
	7～14歳	29	1.9	5.9	1.4	0.0	0.0	0.0	0.0	0.0	0.0	0.0	10.0	22.0	22.0	22.0
	15～19歳	9	0.0	0.0	0.0	0.0	0.0	0.0	0.0	0.0	0.0	0.0	0.0	0.0	0.0	0.0
	20～29歳	23	4.4	20.2	4.3	0.0	0.0	0.0	0.0	0.0	0.0	0.0	2.5	78.6	97.2	97.2
	30～39歳	32	1.4	7.8	1.3	0.0	0.0	0.0	0.0	0.0	0.0	0.0	0.0	15.4	44.0	44.0
	40～49歳	44	8.4	25.2	3.3	0.0	0.0	0.0	0.0	0.0	0.0	0.0	35.5	86.7	112.5	112.5
	50～59歳	41	7.1	24.6	4.1	0.0	0.0	0.0	0.0	0.0	0.0	0.0	20.6	91.7	120.0	120.0
	60～69歳	54	7.0	29.0	6.6	0.0	0.0	0.0	0.0	0.0	0.0	0.0	0.0	91.3	157.5	157.5
	70歳以上	66	9.5	27.1	4.0	0.0	0.0	0.0	0.0	0.0	0.0	0.0	61.0	83.3	120.0	120.0
	(再掲)20歳以上	260	7.0	24.6	2.5	0.0	0.0	0.0	0.0	0.0	0.0	0.0	3.8	79.8	122.0	157.5
	(再掲)65～74歳	52	4.9	23.6	4.3	0.0	0.0	0.0	0.0	0.0	0.0	0.0	0.0	45.0	157.5	157.5
	(再掲)75歳以上	44	12.1	31.5	5.7	0.0	0.0	0.0	0.0	0.0	0.0	0.0	77.5	97.8	120.0	120.0
	総数	378	5.7	21.7	1.6	0.0	0.0	0.0	0.0	0.0	0.0	0.0	0.0	55.4	121.1	176.1
女性	1～6歳	16	5.5	22.0	5.9	0.0	0.0	0.0	0.0	0.0	0.0	0.0	26.4	88.0	88.0	88.0
	7～14歳	32	1.5	6.0	1.2	0.0	0.0	0.0	0.0	0.0	0.0	0.0	0.0	24.3	25.0	25.0
	15～19歳	11	2.2	7.2	2.3	0.0	0.0	0.0	0.0	0.0	0.0	0.0	19.2	24.0	24.0	24.0
	20～29歳	18	0.0	0.0	0.0	0.0	0.0	0.0	0.0	0.0	0.0	0.0	0.0	0.0	0.0	0.0
	30～39歳	35	3.0	14.0	2.3	0.0	0.0	0.0	0.0	0.0	0.0	0.0	0.0	36.0	80.0	80.0
	40～49歳	42	7.2	28.6	4.2	0.0	0.0	0.0	0.0	0.0	0.0	0.0	22.8	50.5	176.1	176.1
	50～59歳	53	1.8	13.3	1.9	0.0	0.0	0.0	0.0	0.0	0.0	0.0	0.0	0.0	97.2	97.2
	60～69歳	61	7.8	23.7	3.9	0.0	0.0	0.0	0.0	0.0	0.0	0.0	45.2	69.2	125.0	125.0
	70歳以上	110	9.1	27.4	2.9	0.0	0.0	0.0	0.0	0.0	0.0	0.0	46.1	79.5	151.1	155.0
	(再掲)20歳以上	319	6.2	23.0	1.6	0.0	0.0	0.0	0.0	0.0	0.0	0.0	0.0	60.0	124.0	176.1
	(再掲)65～74歳	54	7.1	21.2	3.2	0.0	0.0	0.0	0.0	0.0	0.0	0.0	23.4	72.5	100.0	100.0
	(再掲)75歳以上	89	9.6	28.6	3.9	0.0	0.0	0.0	0.0	0.0	0.0	0.0	52.0	80.0	155.0	155.0
	総数	692	5.8	22.1	1.7	0.0	0.0	0.0	0.0	0.0	0.0	0.0	0.0	55.9	120.0	176.1
	総数	1～6歳	32	2.8	15.6	3.0	0.0	0.0	0.0	0.0	0.0	0.0	0.0	0.0	30.8	88.0
7～14歳		61	1.7	5.9	1.0	0.0	0.0	0.0	0.0	0.0	0.0	0.0	0.0	22.0	25.0	25.0
15～19歳		20	1.2	5.4	1.2	0.0	0.0	0.0	0.0	0.0	0.0	0.0	0.0	22.8	24.0	24.0
20～29歳		41	2.5	15.2	2.4	0.0	0.0	0.0	0.0	0.0	0.0	0.0	0.0	3.8	97.2	97.2
30～39歳		67	2.2	11.4	1.2	0.0	0.0	0.0	0.0	0.0	0.0	0.0	0.0	15.0	80.0	80.0
40～49歳		86	7.8	26.8	3.0	0.0	0.0	0.0	0.0	0.0	0.0	0.0	22.4	73.1	176.1	176.1
50～59歳		94	4.1	19.2	2.4	0.0	0.0	0.0	0.0	0.0	0.0	0.0	0.0	28.6	120.0	120.0
60～69歳		115	7.4	26.2	4.8	0.0	0.0	0.0	0.0	0.0	0.0	0.0	12.4	72.0	152.3	157.5
70歳以上		176	9.3	27.2	3.0	0.0	0.0	0.0	0.0	0.0	0.0	0.0	49.6	80.8	128.1	155.0
(再掲)20歳以上		579	6.6	23.7	1.9	0.0	0.0	0.0	0.0	0.0	0.0	0.0	0.0	70.0	121.0	176.1
(再掲)65～74歳		106	6.0	22.3	2.9	0.0	0.0	0.0	0.0	0.0	0.0	0.0	11.8	60.3	153.4	157.5
(再掲)75歳以上		133	10.4	29.5	4.0	0.0	0.0	0.0	0.0	0.0	0.0	0.0	66.0	85.0	143.1	155.0



【摂取量一まぐろ、かじき類：食品群51 (g)】

	性年齢	人数	平均	標準偏差	標準誤差	最小値	P1	P5	P10	P25	中央値	P75	P90	P95	P99	最大値
男性	総数	314	4.3	17.7	1.0	0.0	0.0	0.0	0.0	0.0	0.0	0.0	0.0	27.0	100.0	127.0
	1～6歳	16	0.0	0.0	0.0	0.0	0.0	0.0	0.0	0.0	0.0	0.0	0.0	0.0	0.0	0.0
	7～14歳	29	0.1	0.7	0.1	0.0	0.0	0.0	0.0	0.0	0.0	0.0	0.0	1.8	3.6	3.6
	15～19歳	9	0.0	0.0	0.0	0.0	0.0	0.0	0.0	0.0	0.0	0.0	0.0	0.0	0.0	0.0
	20～29歳	23	0.0	0.0	0.0	0.0	0.0	0.0	0.0	0.0	0.0	0.0	0.0	0.0	0.0	0.0
	30～39歳	32	0.0	0.0	0.0	0.0	0.0	0.0	0.0	0.0	0.0	0.0	0.0	0.0	0.0	0.0
	40～49歳	44	5.9	19.6	2.5	0.0	0.0	0.0	0.0	0.0	0.0	0.0	20.0	67.1	100.0	100.0
	50～59歳	41	7.5	25.1	4.5	0.0	0.0	0.0	0.0	0.0	0.0	0.0	21.4	78.5	127.0	127.0
	60～69歳	54	6.3	21.0	2.5	0.0	0.0	0.0	0.0	0.0	0.0	0.0	18.5	71.3	100.0	100.0
	70歳以上	66	6.6	21.5	2.0	0.0	0.0	0.0	0.0	0.0	0.0	0.0	26.0	73.0	105.0	105.0
	(再掲)20歳以上	260	5.2	19.4	1.2	0.0	0.0	0.0	0.0	0.0	0.0	0.0	0.0	50.0	102.0	127.0
	(再掲)65～74歳	52	7.3	21.2	2.4	0.0	0.0	0.0	0.0	0.0	0.0	0.0	42.5	70.5	90.0	90.0
	(再掲)75歳以上	44	5.4	20.2	2.5	0.0	0.0	0.0	0.0	0.0	0.0	0.0	13.0	66.5	105.0	105.0
	総数	378	2.3	10.9	0.6	0.0	0.0	0.0	0.0	0.0	0.0	0.0	0.0	20.0	79.6	80.0
女性	1～6歳	16	0.2	0.9	0.2	0.0	0.0	0.0	0.0	0.0	0.0	0.0	1.1	3.6	3.6	3.6
	7～14歳	32	0.8	4.2	0.8	0.0	0.0	0.0	0.0	0.0	0.0	0.0	0.0	8.4	24.0	24.0
	15～19歳	11	2.2	7.2	2.3	0.0	0.0	0.0	0.0	0.0	0.0	0.0	19.2	24.0	24.0	24.0
	20～29歳	18	0.0	0.0	0.0	0.0	0.0	0.0	0.0	0.0	0.0	0.0	0.0	0.0	0.0	0.0
	30～39歳	35	0.0	0.0	0.0	0.0	0.0	0.0	0.0	0.0	0.0	0.0	0.0	0.0	0.0	0.0
	40～49歳	42	2.5	12.7	1.8	0.0	0.0	0.0	0.0	0.0	0.0	0.0	0.0	20.4	79.5	79.5
	50～59歳	53	3.7	14.7	2.6	0.0	0.0	0.0	0.0	0.0	0.0	0.0	0.0	40.5	80.0	80.0
	60～69歳	61	3.5	12.1	1.5	0.0	0.0	0.0	0.0	0.0	0.0	0.0	0.0	38.5	65.0	65.0
	70歳以上	110	2.7	12.2	0.8	0.0	0.0	0.0	0.0	0.0	0.0	0.0	0.0	22.9	80.0	80.0
	(再掲)20歳以上	319	2.5	11.7	0.7	0.0	0.0	0.0	0.0	0.0	0.0	0.0	0.0	20.0	79.9	80.0
	(再掲)65～74歳	54	2.1	7.4	1.4	0.0	0.0	0.0	0.0	0.0	0.0	0.0	6.0	21.0	40.0	40.0
	(再掲)75歳以上	89	2.8	13.2	1.1	0.0	0.0	0.0	0.0	0.0	0.0	0.0	0.0	24.0	80.0	80.0
	総数	692	3.2	14.4	0.8	0.0	0.0	0.0	0.0	0.0	0.0	0.0	0.0	24.0	80.7	127.0
	総数	1～6歳	32	0.1	0.6	0.1	0.0	0.0	0.0	0.0	0.0	0.0	0.0	0.0	1.3	3.6
7～14歳		61	0.5	3.1	0.4	0.0	0.0	0.0	0.0	0.0	0.0	0.0	0.0	0.0	24.0	24.0
15～19歳		20	1.2	5.4	1.2	0.0	0.0	0.0	0.0	0.0	0.0	0.0	0.0	22.8	24.0	24.0
20～29歳		41	0.0	0.0	0.0	0.0	0.0	0.0	0.0	0.0	0.0	0.0	0.0	0.0	0.0	0.0
30～39歳		67	0.0	0.0	0.0	0.0	0.0	0.0	0.0	0.0	0.0	0.0	0.0	0.0	0.0	0.0
40～49歳		86	4.2	16.6	1.9	0.0	0.0	0.0	0.0	0.0	0.0	0.0	3.2	27.9	100.0	100.0
50～59歳		94	5.3	19.9	3.1	0.0	0.0	0.0	0.0	0.0	0.0	0.0	5.5	65.0	127.0	127.0
60～69歳		115	4.8	16.9	1.7	0.0	0.0	0.0	0.0	0.0	0.0	0.0	12.0	50.0	98.4	100.0
70歳以上		176	4.2	16.4	1.1	0.0	0.0	0.0	0.0	0.0	0.0	0.0	0.0	28.9	93.5	105.0
(再掲)20歳以上		579	3.7	15.6	0.9	0.0	0.0	0.0	0.0	0.0	0.0	0.0	0.0	25.0	90.0	127.0
(再掲)65～74歳		106	4.7	15.9	1.8	0.0	0.0	0.0	0.0	0.0	0.0	0.0	14.4	46.5	90.0	90.0
(再掲)75歳以上		133	3.7	15.8	1.2	0.0	0.0	0.0	0.0	0.0	0.0	0.0	0.0	26.0	96.5	105.0

【摂取量—その他の生魚：食品群52（g）】

	性年齢	人数	平均	標準偏差	標準誤差	最小値	P1	P5	P10	P25	中央値	P75	P90	P95	P99	最大値
男性	総数	314	9.5	31.7	2.7	0.0	0.0	0.0	0.0	0.0	0.0	0.0	30.0	80.0	194.8	210.0
	1～6歳	16	6.9	19.6	4.0	0.0	0.0	0.0	0.0	0.0	0.0	0.0	49.0	70.0	70.0	70.0
	7～14歳	29	1.9	7.4	1.3	0.0	0.0	0.0	0.0	0.0	0.0	0.0	0.0	27.5	35.0	35.0
	15～19歳	9	8.9	26.7	9.0	0.0	0.0	0.0	0.0	0.0	0.0	0.0	80.0	80.0	80.0	80.0
	20～29歳	23	0.0	0.0	0.0	0.0	0.0	0.0	0.0	0.0	0.0	0.0	0.0	0.0	0.0	0.0
	30～39歳	32	3.6	20.6	3.9	0.0	0.0	0.0	0.0	0.0	0.0	0.0	0.0	40.8	116.6	116.6
	40～49歳	44	7.0	23.0	4.3	0.0	0.0	0.0	0.0	0.0	0.0	0.0	30.0	77.5	100.0	100.0
	50～59歳	41	13.2	34.8	6.6	0.0	0.0	0.0	0.0	0.0	0.0	0.0	58.0	130.4	150.1	150.1
	60～69歳	54	19.1	53.1	7.0	0.0	0.0	0.0	0.0	0.0	0.0	0.0	98.8	200.0	210.0	210.0
	70歳以上	66	11.3	29.7	3.4	0.0	0.0	0.0	0.0	0.0	0.0	0.0	60.0	80.0	165.0	165.0
	(再掲)20歳以上	260	10.5	34.0	3.0	0.0	0.0	0.0	0.0	0.0	0.0	0.0	39.5	80.0	200.0	210.0
	(再掲)65～74歳	52	15.2	40.3	5.7	0.0	0.0	0.0	0.0	0.0	0.0	0.0	77.0	121.2	200.0	200.0
	(再掲)75歳以上	44	11.1	31.5	4.0	0.0	0.0	0.0	0.0	0.0	0.0	0.0	55.0	83.8	165.0	165.0
	総数	378	7.3	24.0	1.3	0.0	0.0	0.0	0.0	0.0	0.0	0.0	24.0	68.1	118.4	200.0
女性	1～6歳	16	1.3	5.0	1.0	0.0	0.0	0.0	0.0	0.0	0.0	0.0	6.0	20.0	20.0	20.0
	7～14歳	32	2.9	13.0	2.3	0.0	0.0	0.0	0.0	0.0	0.0	0.0	0.0	40.1	70.0	70.0
	15～19歳	11	9.0	23.0	4.6	0.0	0.0	0.0	0.0	0.0	0.0	0.0	64.8	75.0	75.0	75.0
	20～29歳	18	0.0	0.0	0.0	0.0	0.0	0.0	0.0	0.0	0.0	0.0	0.0	0.0	0.0	0.0
	30～39歳	35	0.0	0.0	0.0	0.0	0.0	0.0	0.0	0.0	0.0	0.0	0.0	0.0	0.0	0.0
	40～49歳	42	5.9	19.8	2.3	0.0	0.0	0.0	0.0	0.0	0.0	0.0	16.8	74.3	80.0	80.0
	50～59歳	53	6.1	17.5	3.1	0.0	0.0	0.0	0.0	0.0	0.0	0.0	40.0	60.9	68.0	68.0
	60～69歳	61	9.2	32.9	3.7	0.0	0.0	0.0	0.0	0.0	0.0	0.0	11.0	86.8	200.0	200.0
	70歳以上	110	13.0	30.6	1.9	0.0	0.0	0.0	0.0	0.0	0.0	0.0	60.0	77.3	163.4	165.0
	(再掲)20歳以上	319	8.0	25.4	1.3	0.0	0.0	0.0	0.0	0.0	0.0	0.0	40.0	70.0	142.0	200.0
	(再掲)65～74歳	54	12.8	34.9	4.3	0.0	0.0	0.0	0.0	0.0	0.0	0.0	60.0	78.5	200.0	200.0
	(再掲)75歳以上	89	12.6	31.8	1.9	0.0	0.0	0.0	0.0	0.0	0.0	0.0	70.0	80.0	165.0	165.0
	総数	692	8.3	27.8	1.7	0.0	0.0	0.0	0.0	0.0	0.0	0.0	24.7	70.0	151.1	210.0
	総数	1～6歳	32	4.1	14.3	1.9	0.0	0.0	0.0	0.0	0.0	0.0	0.0	14.0	50.5	70.0
7～14歳		61	2.4	10.6	1.3	0.0	0.0	0.0	0.0	0.0	0.0	0.0	0.0	23.6	70.0	70.0
15～19歳		20	9.0	24.1	5.2	0.0	0.0	0.0	0.0	0.0	0.0	0.0	69.9	79.8	80.0	80.0
20～29歳		41	0.0	0.0	0.0	0.0	0.0	0.0	0.0	0.0	0.0	0.0	0.0	0.0	0.0	0.0
30～39歳		67	1.7	14.2	1.8	0.0	0.0	0.0	0.0	0.0	0.0	0.0	0.0	0.0	116.6	116.6
40～49歳		86	6.5	21.4	2.3	0.0	0.0	0.0	0.0	0.0	0.0	0.0	7.2	73.3	100.0	100.0
50～59歳		94	9.2	26.6	4.3	0.0	0.0	0.0	0.0	0.0	0.0	0.0	45.0	64.3	150.1	150.1
60～69歳		115	13.8	43.6	4.5	0.0	0.0	0.0	0.0	0.0	0.0	0.0	64.0	116.4	208.4	210.0
70歳以上		176	12.4	30.2	2.2	0.0	0.0	0.0	0.0	0.0	0.0	0.0	60.0	80.0	165.0	165.0
(再掲)20歳以上		579	9.2	29.6	1.8	0.0	0.0	0.0	0.0	0.0	0.0	0.0	40.0	75.0	165.0	210.0
(再掲)65～74歳		106	14.0	37.5	4.6	0.0	0.0	0.0	0.0	0.0	0.0	0.0	60.0	99.5	200.0	200.0
(再掲)75歳以上		133	12.1	31.6	2.0	0.0	0.0	0.0	0.0	0.0	0.0	0.0	60.0	80.0	165.0	165.0

【摂取量一員類・食品群53 (B)】

	性年齢	人数	平均	標準偏差	標準誤差	最小値	P1	P5	P10	P25	中央値	P75	P90	P95	P99	最大値
男性	総数	314	2.1	8.8	0.6	0.0	0.0	0.0	0.0	0.0	0.0	0.0	0.0	17.0	55.0	74.1
	1～6歳	16	0.0	0.0	0.0	0.0	0.0	0.0	0.0	0.0	0.0	0.0	0.0	0.0	0.0	0.0
	7～14歳	29	0.6	3.3	0.6	0.0	0.0	0.0	0.0	0.0	0.0	0.0	0.0	9.0	17.9	17.9
	15～19歳	9	3.3	10.0	2.9	0.0	0.0	0.0	0.0	0.0	0.0	0.0	30.0	30.0	30.0	30.0
	20～29歳	23	3.3	12.0	2.1	0.0	0.0	0.0	0.0	0.0	0.0	0.0	12.0	48.0	55.0	55.0
	30～39歳	32	3.7	11.6	2.4	0.0	0.0	0.0	0.0	0.0	0.0	0.0	23.2	41.7	44.9	44.9
	40～49歳	44	2.5	9.2	1.1	0.0	0.0	0.0	0.0	0.0	0.0	0.0	9.9	19.2	55.0	55.0
	50～59歳	41	2.3	9.5	1.5	0.0	0.0	0.0	0.0	0.0	0.0	0.0	0.0	23.9	55.0	55.0
	60～69歳	54	2.5	11.3	1.2	0.0	0.0	0.0	0.0	0.0	0.0	0.0	1.3	20.6	74.1	74.1
	70歳以上	66	1.1	4.6	0.4	0.0	0.0	0.0	0.0	0.0	0.0	0.0	0.0	13.0	25.0	25.0
	(再掲)20歳以上	260	2.3	9.4	0.8	0.0	0.0	0.0	0.0	0.0	0.0	0.0	0.0	19.8	55.0	74.1
	(再掲)65～74歳	52	1.1	5.7	0.8	0.0	0.0	0.0	0.0	0.0	0.0	0.0	0.0	7.5	37.5	37.5
	(再掲)75歳以上	44	1.2	5.0	0.6	0.0	0.0	0.0	0.0	0.0	0.0	0.0	0.0	18.1	25.0	25.0
女性	総数	378	1.5	7.2	0.3	0.0	0.0	0.0	0.0	0.0	0.0	0.0	0.0	9.8	44.2	67.3
	1～6歳	16	0.0	0.0	0.0	0.0	0.0	0.0	0.0	0.0	0.0	0.0	0.0	0.0	0.0	0.0
	7～14歳	32	0.8	4.4	0.7	0.0	0.0	0.0	0.0	0.0	0.0	0.0	0.0	8.8	25.0	25.0
	15～19歳	11	0.0	0.0	0.0	0.0	0.0	0.0	0.0	0.0	0.0	0.0	0.0	0.0	0.0	0.0
	20～29歳	18	0.0	0.0	0.0	0.0	0.0	0.0	0.0	0.0	0.0	0.0	0.0	0.0	0.0	0.0
	30～39歳	35	3.7	13.4	2.2	0.0	0.0	0.0	0.0	0.0	0.0	0.0	9.5	45.5	67.3	67.3
	40～49歳	42	1.0	4.2	0.5	0.0	0.0	0.0	0.0	0.0	0.0	0.0	0.0	9.3	25.0	25.0
	50～59歳	53	0.6	3.2	0.5	0.0	0.0	0.0	0.0	0.0	0.0	0.0	0.0	3.3	20.8	20.8
	60～69歳	61	2.3	9.5	0.8	0.0	0.0	0.0	0.0	0.0	0.0	0.0	6.9	17.9	67.1	67.1
	70歳以上	110	1.7	7.5	0.6	0.0	0.0	0.0	0.0	0.0	0.0	0.0	0.0	17.6	56.8	60.0
	(再掲)20歳以上	319	1.7	7.7	0.3	0.0	0.0	0.0	0.0	0.0	0.0	0.0	0.0	10.0	56.0	67.3
	(再掲)65～74歳	54	0.4	3.3	0.4	0.0	0.0	0.0	0.0	0.0	0.0	0.0	0.0	0.0	24.0	24.0
	(再掲)75歳以上	89	2.1	8.3	0.7	0.0	0.0	0.0	0.0	0.0	0.0	0.0	0.0	20.4	60.0	60.0
総数	総数	692	1.7	8.0	0.4	0.0	0.0	0.0	0.0	0.0	0.0	0.0	0.0	12.0	55.0	74.1
	1～6歳	32	0.0	0.0	0.0	0.0	0.0	0.0	0.0	0.0	0.0	0.0	0.0	0.0	0.0	0.0
	7～14歳	61	0.7	3.9	0.5	0.0	0.0	0.0	0.0	0.0	0.0	0.0	0.0	0.0	25.0	25.0
	15～19歳	20	1.5	6.7	1.5	0.0	0.0	0.0	0.0	0.0	0.0	0.0	0.0	28.5	30.0	30.0
	20～29歳	41	1.8	9.1	1.3	0.0	0.0	0.0	0.0	0.0	0.0	0.0	0.0	18.0	55.0	55.0
	30～39歳	67	3.7	12.5	2.0	0.0	0.0	0.0	0.0	0.0	0.0	0.0	6.0	40.0	67.3	67.3
	40～49歳	86	1.8	7.2	0.7	0.0	0.0	0.0	0.0	0.0	0.0	0.0	2.1	14.3	55.0	55.0
	50～59歳	94	1.3	6.7	0.7	0.0	0.0	0.0	0.0	0.0	0.0	0.0	0.0	11.7	55.0	55.0
	60～69歳	115	2.4	10.3	1.0	0.0	0.0	0.0	0.0	0.0	0.0	0.0	2.5	15.8	73.0	74.1
	70歳以上	176	1.4	6.5	0.5	0.0	0.0	0.0	0.0	0.0	0.0	0.0	0.0	16.7	37.8	60.0
	(再掲)20歳以上	579	2.0	8.5	0.4	0.0	0.0	0.0	0.0	0.0	0.0	0.0	0.0	16.7	55.0	74.1
	(再掲)65～74歳	106	0.8	4.6	0.4	0.0	0.0	0.0	0.0	0.0	0.0	0.0	0.0	0.0	36.6	37.5
	(再掲)75歳以上	133	1.8	7.3	0.6	0.0	0.0	0.0	0.0	0.0	0.0	0.0	0.0	19.7	50.2	60.0

【摂取量—いか、たこ類：食品群54 (g)】

性別	性年齢	人数	平均	標準偏差	標準誤差	最小値	P1	P5	P10	P25	中央値	P75	P90	P95	P99	最大値
男性	総数	314	4.0	15.2	0.6	0.0	0.0	0.0	0.0	0.0	0.0	0.0	11.0	30.0	94.0	146.9
	1～6歳	16	0.0	0.0	0.0	0.0	0.0	0.0	0.0	0.0	0.0	0.0	0.0	0.0	0.0	0.0
	7～14歳	29	2.1	8.9	1.9	0.0	0.0	0.0	0.0	0.0	0.0	0.0	3.8	28.6	47.2	47.2
	15～19歳	9	1.9	5.6	1.9	0.0	0.0	0.0	0.0	0.0	0.0	0.0	16.8	16.8	16.8	16.8
	20～29歳	23	5.4	14.8	3.3	0.0	0.0	0.0	0.0	0.0	0.0	0.0	35.5	52.7	55.5	55.5
	30～39歳	32	6.0	14.2	2.3	0.0	0.0	0.0	0.0	0.0	0.0	0.0	34.4	48.2	50.0	50.0
	40～49歳	44	9.2	25.1	3.9	0.0	0.0	0.0	0.0	0.0	0.0	0.0	43.4	90.0	110.9	110.9
	50～59歳	41	1.9	6.1	1.0	0.0	0.0	0.0	0.0	0.0	0.0	0.0	12.0	19.8	26.6	26.6
	60～69歳	54	4.6	20.6	2.6	0.0	0.0	0.0	0.0	0.0	0.0	0.0	12.0	22.5	146.9	146.9
	70歳以上	66	2.1	9.2	1.0	0.0	0.0	0.0	0.0	0.0	0.0	0.0	0.0	20.0	50.0	50.0
	(再掲)20歳以上	260	4.6	16.4	0.7	0.0	0.0	0.0	0.0	0.0	0.0	0.0	15.0	36.7	104.3	146.9
	(再掲)65～74歳	52	5.4	22.3	3.0	0.0	0.0	0.0	0.0	0.0	0.0	0.0	8.6	49.9	146.9	146.9
	(再掲)75歳以上	44	0.9	4.2	0.5	0.0	0.0	0.0	0.0	0.0	0.0	0.0	0.0	15.0	20.0	20.0
総数	378	2.0	8.5	0.4	0.0	0.0	0.0	0.0	0.0	0.0	0.0	0.0	15.1	51.2	80.0	
女性	1～6歳	16	1.8	5.3	1.0	0.0	0.0	0.0	0.0	0.0	0.0	0.0	11.6	20.0	20.0	20.0
	7～14歳	32	4.0	16.2	2.5	0.0	0.0	0.0	0.0	0.0	0.0	0.0	16.0	58.7	80.0	80.0
	15～19歳	11	1.8	6.0	1.7	0.0	0.0	0.0	0.0	0.0	0.0	0.0	16.0	20.0	20.0	20.0
	20～29歳	18	1.0	4.3	1.0	0.0	0.0	0.0	0.0	0.0	0.0	0.0	1.8	18.3	18.3	18.3
	30～39歳	35	4.4	13.4	1.9	0.0	0.0	0.0	0.0	0.0	0.0	0.0	22.9	48.8	55.5	55.5
	40～49歳	42	1.7	8.9	1.3	0.0	0.0	0.0	0.0	0.0	0.0	0.0	0.0	12.8	56.0	56.0
	50～59歳	53	1.9	7.5	0.8	0.0	0.0	0.0	0.0	0.0	0.0	0.0	0.0	18.8	46.0	46.0
	60～69歳	61	1.6	5.4	0.5	0.0	0.0	0.0	0.0	0.0	0.0	0.0	6.0	15.9	30.0	30.0
	70歳以上	110	1.3	5.9	0.8	0.0	0.0	0.0	0.0	0.0	0.0	0.0	0.0	13.1	46.7	50.0
	(再掲)20歳以上	319	1.8	7.6	0.4	0.0	0.0	0.0	0.0	0.0	0.0	0.0	0.0	15.0	49.4	56.0
	(再掲)65～74歳	54	1.6	7.5	1.2	0.0	0.0	0.0	0.0	0.0	0.0	0.0	0.0	16.3	50.0	50.0
	(再掲)75歳以上	89	0.9	3.7	0.4	0.0	0.0	0.0	0.0	0.0	0.0	0.0	0.0	11.5	20.0	20.0
	総数	692	2.9	12.1	0.4	0.0	0.0	0.0	0.0	0.0	0.0	0.0	0.0	20.0	55.5	146.9
総数	1～6歳	32	0.9	3.8	0.6	0.0	0.0	0.0	0.0	0.0	0.0	0.0	0.0	12.2	20.0	20.0
	7～14歳	61	3.1	13.2	1.9	0.0	0.0	0.0	0.0	0.0	0.0	0.0	0.0	43.5	80.0	80.0
	15～19歳	20	1.8	5.7	1.2	0.0	0.0	0.0	0.0	0.0	0.0	0.0	15.1	19.8	20.0	20.0
	20～29歳	41	3.5	11.6	2.0	0.0	0.0	0.0	0.0	0.0	0.0	0.0	14.6	40.0	55.5	55.5
	30～39歳	67	5.2	13.7	1.5	0.0	0.0	0.0	0.0	0.0	0.0	0.0	24.0	47.2	55.5	55.5
	40～49歳	86	5.5	19.3	2.1	0.0	0.0	0.0	0.0	0.0	0.0	0.0	12.9	53.8	110.9	110.9
	50～59歳	94	1.9	6.9	0.6	0.0	0.0	0.0	0.0	0.0	0.0	0.0	0.0	18.7	46.0	46.0
	60～69歳	115	3.0	14.7	1.3	0.0	0.0	0.0	0.0	0.0	0.0	0.0	8.1	20.0	128.2	146.9
	70歳以上	176	1.6	7.3	0.7	0.0	0.0	0.0	0.0	0.0	0.0	0.0	0.0	13.5	50.0	50.0
	(再掲)20歳以上	579	3.1	12.4	0.4	0.0	0.0	0.0	0.0	0.0	0.0	0.0	0.0	20.0	55.6	146.9
	(再掲)65～74歳	106	3.4	16.6	1.6	0.0	0.0	0.0	0.0	0.0	0.0	0.0	0.0	18.3	140.1	146.9
	(再掲)75歳以上	133	0.9	3.8	0.4	0.0	0.0	0.0	0.0	0.0	0.0	0.0	0.0	10.9	20.0	20.0

【摂取量一えび、かに類：食品群55 (g)】

	性年齢	人数	平均	標準偏差	標準誤差	最小値	P1	P5	P10	P25	中央値	P75	P90	P95	P99	最大値
男性	総数	314	4.6	20.6	1.2	0.0	0.0	0.0	0.0	0.0	0.0	0.0	10.5	30.0	93.9	250.0
	1～6歳	16	0.0	0.0	0.0	0.0	0.0	0.0	0.0	0.0	0.0	0.0	0.0	0.0	0.0	0.0
	7～14歳	29	0.3	1.0	0.2	0.0	0.0	0.0	0.0	0.0	0.0	0.0	0.0	3.6	5.0	5.0
	15～19歳	9	3.7	8.5	2.9	0.0	0.0	0.0	0.0	0.0	0.0	4.3	25.0	25.0	25.0	25.0
	20～29歳	23	12.9	41.0	9.1	0.0	0.0	0.0	0.0	0.0	0.0	0.0	43.4	162.6	192.1	192.1
	30～39歳	32	12.4	45.1	9.7	0.0	0.0	0.0	0.0	0.0	0.0	0.0	35.8	121.7	250.0	250.0
	40～49歳	44	3.1	8.0	1.1	0.0	0.0	0.0	0.0	0.0	0.0	0.0	18.7	28.0	31.5	31.5
	50～59歳	41	3.8	10.6	1.8	0.0	0.0	0.0	0.0	0.0	0.0	0.0	18.2	39.0	45.0	45.0
	60～69歳	54	4.1	16.4	2.1	0.0	0.0	0.0	0.0	0.0	0.0	0.0	3.8	39.9	100.0	100.0
	70歳以上	66	2.8	9.2	1.2	0.0	0.0	0.0	0.0	0.0	0.0	0.0	11.5	20.0	50.0	50.0
	(再掲)20歳以上	260	5.3	22.5	1.4	0.0	0.0	0.0	0.0	0.0	0.0	0.0	16.4	33.3	135.9	250.0
	(再掲)65～74歳	52	2.2	10.4	1.4	0.0	0.0	0.0	0.0	0.0	0.0	0.0	0.0	21.0	59.5	59.5
	(再掲)75歳以上	44	3.1	9.0	1.5	0.0	0.0	0.0	0.0	0.0	0.0	0.0	13.8	20.0	50.0	50.0
総数	378	3.3	15.5	0.6	0.0	0.0	0.0	0.0	0.0	0.0	0.0	9.9	21.0	53.7	192.1	
女性	1～6歳	16	1.6	3.9	0.9	0.0	0.0	0.0	0.0	0.0	0.0	0.0	10.8	12.5	12.5	12.5
	7～14歳	32	0.8	4.4	0.7	0.0	0.0	0.0	0.0	0.0	0.0	0.0	0.0	8.8	25.0	25.0
	15～19歳	11	2.5	7.5	2.1	0.0	0.0	0.0	0.0	0.0	0.0	0.0	20.5	25.0	25.0	25.0
	20～29歳	18	3.1	9.5	2.0	0.0	0.0	0.0	0.0	0.0	0.0	0.0	12.9	40.0	40.0	40.0
	30～39歳	35	6.3	32.5	5.5	0.0	0.0	0.0	0.0	0.0	0.0	0.0	4.1	52.8	192.1	192.1
	40～49歳	42	3.2	8.5	1.3	0.0	0.0	0.0	0.0	0.0	0.0	0.0	15.9	25.0	37.2	37.2
	50～59歳	53	3.7	9.1	1.4	0.0	0.0	0.0	0.0	0.0	0.0	0.0	20.0	30.0	40.0	40.0
	60～69歳	61	6.7	25.4	3.0	0.0	0.0	0.0	0.0	0.0	0.0	0.0	15.0	44.4	175.0	175.0
	70歳以上	110	1.6	6.3	0.5	0.0	0.0	0.0	0.0	0.0	0.0	0.0	0.0	17.3	40.7	42.0
	(再掲)20歳以上	319	3.7	16.7	0.7	0.0	0.0	0.0	0.0	0.0	0.0	0.0	10.5	21.0	75.2	192.1
	(再掲)65～74歳	54	5.6	24.8	3.3	0.0	0.0	0.0	0.0	0.0	0.0	0.0	15.4	27.3	175.0	175.0
	(再掲)75歳以上	89	1.5	6.5	0.5	0.0	0.0	0.0	0.0	0.0	0.0	0.0	0.0	16.3	42.0	42.0
	総数	692	3.9	18.0	0.6	0.0	0.0	0.0	0.0	0.0	0.0	0.0	10.0	23.1	61.1	250.0
総数	1～6歳	32	0.8	2.8	0.5	0.0	0.0	0.0	0.0	0.0	0.0	0.0	1.9	10.9	12.5	12.5
	7～14歳	61	0.5	3.3	0.4	0.0	0.0	0.0	0.0	0.0	0.0	0.0	0.0	2.0	25.0	25.0
	15～19歳	20	3.1	7.8	1.8	0.0	0.0	0.0	0.0	0.0	0.0	0.0	23.4	25.0	25.0	25.0
	20～29歳	41	8.6	31.5	5.1	0.0	0.0	0.0	0.0	0.0	0.0	0.6	35.3	44.1	192.1	192.1
	30～39歳	67	9.2	38.9	5.7	0.0	0.0	0.0	0.0	0.0	0.0	0.0	18.6	48.4	250.0	250.0
	40～49歳	86	3.1	8.2	1.0	0.0	0.0	0.0	0.0	0.0	0.0	0.0	16.4	25.0	37.2	37.2
	50～59歳	94	3.7	9.7	1.5	0.0	0.0	0.0	0.0	0.0	0.0	0.0	20.0	30.0	45.0	45.0
	60～69歳	115	5.5	21.6	1.9	0.0	0.0	0.0	0.0	0.0	0.0	0.0	11.1	35.9	163.0	175.0
	70歳以上	176	2.0	7.5	0.6	0.0	0.0	0.0	0.0	0.0	0.0	0.0	0.0	20.0	46.9	50.0
	(再掲)20歳以上	579	4.4	19.5	0.7	0.0	0.0	0.0	0.0	0.0	0.0	0.0	12.0	25.1	86.0	250.0
	(再掲)65～74歳	106	3.9	19.1	1.7	0.0	0.0	0.0	0.0	0.0	0.0	0.0	2.3	20.7	166.9	175.0
	(再掲)75歳以上	133	2.1	7.4	0.6	0.0	0.0	0.0	0.0	0.0	0.0	0.0	4.2	20.0	47.3	50.0

【魚介加工品：食品群56-60 (g)】

性年齢	人数	平均	標準偏差	標準誤差	最小値	P1	P5	P10	P25	中央値	P75	P90	P95	P99	最大値
総数	314	32.4	41.8	2.2	0.0	0.0	0.0	0.0	0.0	15.0	46.8	95.5	117.5	181.8	213.5
1～6歳	16	16.1	21.6	6.0	0.0	0.0	0.0	0.0	0.0	7.0	23.9	52.0	80.0	80.0	80.0
7～14歳	29	14.5	25.3	4.3	0.0	0.0	0.0	0.0	0.0	9.0	13.0	50.3	92.5	115.0	115.0
15～19歳	9	11.0	17.5	6.0	0.0	0.0	0.0	0.0	0.0	0.8	18.5	51.0	51.0	51.0	51.0
20～29歳	23	28.9	44.7	11.3	0.0	0.0	0.0	0.0	0.0	7.5	47.8	102.3	154.1	165.0	165.0
30～39歳	32	23.6	36.5	8.9	0.0	0.0	0.0	0.0	0.0	6.6	34.9	84.3	133.2	141.1	141.1
40～49歳	44	32.5	48.6	6.5	0.0	0.0	0.0	0.0	0.0	9.0	52.9	100.2	150.0	213.5	213.5
50～59歳	41	46.9	44.4	4.5	0.0	0.0	0.0	0.0	5.4	35.0	75.0	112.5	140.2	168.0	168.0
60～69歳	54	40.5	44.3	8.5	0.0	0.0	0.0	0.0	1.0	27.5	57.8	110.3	151.6	172.0	172.0
70歳以上	66	37.1	42.2	3.5	0.0	0.0	0.0	0.0	0.0	30.5	51.7	101.3	110.1	190.0	190.0
(再掲)20歳以上	260	36.2	43.9	2.8	0.0	0.0	0.0	0.0	0.0	20.7	52.0	104.0	129.0	186.0	213.5
(再掲)65～74歳	52	39.2	44.9	4.6	0.0	0.0	0.0	0.0	0.2	30.0	59.3	109.4	141.5	183.5	183.5
(再掲)75歳以上	44	34.1	39.4	5.0	0.0	0.0	0.0	0.0	0.2	27.9	46.5	90.5	109.7	190.0	190.0
総数	378	27.2	38.3	2.8	0.0	0.0	0.0	0.0	0.0	10.0	40.0	77.6	110.0	171.5	195.0
1～6歳	16	11.2	20.1	4.3	0.0	0.0	0.0	0.0	0.0	4.0	12.8	58.8	66.0	66.0	66.0
7～14歳	32	19.2	36.4	9.2	0.0	0.0	0.0	0.0	0.0	2.6	19.1	57.0	137.5	157.0	157.0
15～19歳	11	33.7	52.2	14.9	0.0	0.0	0.0	0.0	0.0	16.9	35.0	155.6	177.0	177.0	177.0
20～29歳	18	26.7	40.3	8.4	0.0	0.0	0.0	0.0	0.0	13.2	30.7	95.2	142.0	142.0	142.0
30～39歳	35	19.8	27.5	4.5	0.0	0.0	0.0	0.0	0.0	2.5	40.0	63.9	86.0	90.0	90.0
40～49歳	42	27.7	44.3	6.4	0.0	0.0	0.0	0.0	0.0	8.5	40.0	90.7	147.0	195.0	195.0
50～59歳	53	35.9	44.6	6.2	0.0	0.0	0.0	0.0	0.0	16.5	60.0	121.5	142.2	160.4	160.4
60～69歳	61	36.2	41.1	7.3	0.0	0.0	0.0	0.0	0.0	25.5	61.8	94.0	122.2	170.0	170.0
70歳以上	110	24.4	33.3	2.3	0.0	0.0	0.0	0.0	0.0	10.0	37.4	69.6	87.3	184.4	190.0
(再掲)20歳以上	319	28.6	38.5	2.9	0.0	0.0	0.0	0.0	0.0	11.0	43.0	81.0	110.0	168.1	195.0
(再掲)65～74歳	54	35.6	46.2	6.2	0.0	0.0	0.0	0.0	0.0	17.3	62.5	87.5	158.7	190.0	190.0
(再掲)75歳以上	89	22.3	29.5	3.6	0.0	0.0	0.0	0.0	0.0	10.0	35.5	66.0	87.5	139.1	139.1
総数	692	29.6	40.0	2.4	0.0	0.0	0.0	0.0	0.0	12.3	43.2	90.0	111.8	172.4	213.5
1～6歳	32	13.6	20.7	2.3	0.0	0.0	0.0	0.0	0.0	6.0	17.6	51.0	70.9	80.0	80.0
7～14歳	61	17.0	31.5	6.3	0.0	0.0	0.0	0.0	0.0	2.8	15.1	50.3	110.5	157.0	157.0
15～19歳	20	23.5	41.2	9.2	0.0	0.0	0.0	0.0	0.0	10.0	31.5	68.1	171.7	177.0	177.0
20～29歳	41	28.0	42.3	9.4	0.0	0.0	0.0	0.0	0.0	10.0	38.3	90.0	138.9	165.0	165.0
30～39歳	67	21.6	32.0	5.3	0.0	0.0	0.0	0.0	0.0	3.2	35.2	63.5	94.9	141.1	141.1
40～49歳	86	30.1	46.3	4.8	0.0	0.0	0.0	0.0	0.0	9.0	45.3	92.2	147.0	213.5	213.5
50～59歳	94	40.7	44.6	5.1	0.0	0.0	0.0	0.0	0.0	30.0	70.0	111.8	138.5	168.0	168.0
60～69歳	115	38.2	42.5	7.2	0.0	0.0	0.0	0.0	0.0	25.5	60.0	102.0	130.2	171.7	172.0
70歳以上	176	29.2	37.3	2.3	0.0	0.0	0.0	0.0	0.0	19.5	44.2	78.6	104.5	190.0	190.0
(再掲)20歳以上	579	32.0	41.1	2.6	0.0	0.0	0.0	0.0	0.0	17.3	50.0	90.0	120.0	174.3	213.5
(再掲)65～74歳	106	37.4	45.4	5.1	0.0	0.0	0.0	0.0	0.0	22.5	60.3	105.5	144.5	189.5	190.0
(再掲)75歳以上	133	26.2	33.4	3.5	0.0	0.0	0.0	0.0	0.0	19.0	40.0	72.9	91.0	172.7	190.0

【摂取量一魚介(塩蔵、生干し、乾物):食品群56 (g)】

性別	性年齢	人数	平均	標準偏差	標準誤差	最小値	P1	P5	P10	P25	中央値	P75	P90	P95	P99	最大値
男性	総数	314	15.7	30.0	1.3	0.0	0.0	0.0	0.0	0.0	0.0	20.0	54.2	82.5	138.8	190.0
	1~6歳	16	3.2	5.7	1.5	0.0	0.0	0.0	0.0	0.0	0.0	4.8	13.0	20.0	20.0	20.0
	7~14歳	29	3.6	10.3	1.6	0.0	0.0	0.0	0.0	0.0	0.0	0.7	12.0	36.4	50.3	50.3
	15~19歳	9	9.3	16.5	5.6	0.0	0.0	0.0	0.0	0.0	0.8	11.0	51.0	51.0	51.0	51.0
	20~29歳	23	10.2	26.1	5.5	0.0	0.0	0.0	0.0	0.0	0.0	0.8	49.5	100.4	110.5	110.5
	30~39歳	32	10.4	23.4	4.1	0.0	0.0	0.0	0.0	0.0	0.0	11.5	36.9	67.7	119.0	119.0
	40~49歳	44	16.6	29.3	3.8	0.0	0.0	0.0	0.0	0.0	0.0	27.5	55.7	93.8	123.5	123.5
	50~59歳	41	26.7	42.1	5.6	0.0	0.0	0.0	0.0	0.0	0.0	40.0	106.4	138.7	150.0	150.0
	60~69歳	54	18.7	27.5	4.2	0.0	0.0	0.0	0.0	0.0	0.9	26.6	60.0	83.8	110.0	110.0
	70歳以上	66	19.4	35.5	4.2	0.0	0.0	0.0	0.0	0.0	0.8	30.5	63.2	100.3	190.0	190.0
	(再掲)20歳以上	260	18.0	32.2	1.7	0.0	0.0	0.0	0.0	0.0	0.0	29.0	60.0	94.8	144.8	190.0
	(再掲)65~74歳	52	17.1	29.1	3.4	0.0	0.0	0.0	0.0	0.0	0.6	25.0	60.2	90.5	123.5	123.5
	(再掲)75歳以上	44	19.8	37.4	5.1	0.0	0.0	0.0	0.0	0.0	0.9	30.5	65.1	103.4	190.0	190.0
総数	378	12.6	25.6	1.4	0.0	0.0	0.0	0.0	0.0	0.0	12.1	50.0	62.1	124.3	190.0	
女性	1~6歳	16	2.0	3.8	0.8	0.0	0.0	0.0	0.0	0.0	0.0	2.0	10.8	12.7	12.7	12.7
	7~14歳	32	9.4	18.6	4.4	0.0	0.0	0.0	0.0	0.0	1.0	8.2	53.5	56.8	60.0	60.0
	15~19歳	11	16.6	24.1	6.3	0.0	0.0	0.0	0.0	0.0	0.0	35.0	59.0	60.0	60.0	60.0
	20~29歳	18	3.0	6.3	1.4	0.0	0.0	0.0	0.0	0.0	0.0	1.8	17.8	20.0	20.0	20.0
	30~39歳	35	10.2	21.2	3.6	0.0	0.0	0.0	0.0	0.0	0.0	10.0	51.6	64.0	90.0	90.0
	40~49歳	42	11.4	24.9	3.0	0.0	0.0	0.0	0.0	0.0	0.0	10.0	47.0	70.2	123.5	123.5
	50~59歳	53	12.2	25.4	3.3	0.0	0.0	0.0	0.0	0.0	0.0	12.7	54.1	73.0	127.5	127.5
	60~69歳	61	20.3	33.5	4.5	0.0	0.0	0.0	0.0	0.0	0.0	35.6	61.6	94.5	155.0	155.0
	70歳以上	110	13.5	27.0	2.9	0.0	0.0	0.0	0.0	0.0	0.1	20.0	50.0	68.7	179.0	190.0
	(再掲)20歳以上	319	13.4	26.7	1.5	0.0	0.0	0.0	0.0	0.0	0.0	15.0	50.0	70.0	126.7	190.0
	(再掲)65~74歳	54	25.5	41.0	3.9	0.0	0.0	0.0	0.0	0.0	0.7	40.0	76.0	131.4	190.0	190.0
	(再掲)75歳以上	89	10.6	20.1	2.6	0.0	0.0	0.0	0.0	0.0	0.0	13.5	45.3	63.0	90.0	90.0
	総数	692	14.0	27.7	1.2	0.0	0.0	0.0	0.0	0.0	0.0	16.7	50.5	70.0	123.8	190.0
総数	1~6歳	32	2.6	4.8	1.0	0.0	0.0	0.0	0.0	0.0	0.0	3.6	10.0	15.2	20.0	20.0
	7~14歳	61	6.6	15.4	2.2	0.0	0.0	0.0	0.0	0.0	0.0	2.8	30.1	54.6	60.0	60.0
	15~19歳	20	13.3	20.9	3.6	0.0	0.0	0.0	0.0	0.0	0.4	27.0	54.6	59.8	60.0	60.0
	20~29歳	41	7.0	20.1	3.3	0.0	0.0	0.0	0.0	0.0	0.0	0.6	19.5	57.4	110.5	110.5
	30~39歳	67	10.3	22.1	3.5	0.0	0.0	0.0	0.0	0.0	0.0	10.0	38.5	55.3	119.0	119.0
	40~49歳	86	14.1	27.2	3.1	0.0	0.0	0.0	0.0	0.0	0.0	10.0	50.4	83.7	123.5	123.5
	50~59歳	94	18.5	34.3	3.3	0.0	0.0	0.0	0.0	0.0	0.0	24.8	70.0	111.1	150.0	150.0
	60~69歳	115	19.5	30.7	3.9	0.0	0.0	0.0	0.0	0.0	0.5	31.3	60.0	91.0	150.0	155.0
	70歳以上	176	15.7	30.5	3.3	0.0	0.0	0.0	0.0	0.0	0.3	20.1	60.0	72.4	190.0	190.0
	(再掲)20歳以上	579	15.4	29.4	1.5	0.0	0.0	0.0	0.0	0.0	0.0	20.0	57.5	79.3	130.3	190.0
	(再掲)65~74歳	106	21.4	35.8	3.2	0.0	0.0	0.0	0.0	0.0	0.7	31.3	65.8	103.0	187.6	190.0
	(再掲)75歳以上	133	13.7	27.3	3.1	0.0	0.0	0.0	0.0	0.0	0.1	19.5	50.0	71.5	163.2	190.0

【摂取量一魚介(缶詰):食品群57 (g)】

性別	性年齢	人数	平均	標準偏差	標準誤差	最小値	P1	P5	P10	P25	中央値	P75	P90	P95	P99	最大値
男性	総数	314	3.0	13.1	0.7	0.0	0.0	0.0	0.0	0.0	0.0	0.0	2.8	15.0	87.0	120.0
	1～6歳	16	0.9	2.4	0.8	0.0	0.0	0.0	0.0	0.0	0.0	0.0	6.5	7.8	7.8	7.8
	7～14歳	29	2.8	13.1	2.7	0.0	0.0	0.0	0.0	0.0	0.0	0.0	0.0	40.0	70.0	70.0
	15～19歳	9	1.7	5.0	1.7	0.0	0.0	0.0	0.0	0.0	0.0	0.0	15.0	15.0	15.0	15.0
	20～29歳	23	0.8	3.1	0.6	0.0	0.0	0.0	0.0	0.0	0.0	0.0	1.5	12.5	15.0	15.0
	30～39歳	32	6.0	21.7	4.1	0.0	0.0	0.0	0.0	0.0	0.0	0.0	13.5	61.5	120.0	120.0
	40～49歳	44	3.2	14.7	2.3	0.0	0.0	0.0	0.0	0.0	0.0	0.0	1.5	31.6	90.0	90.0
	50～59歳	41	1.3	7.1	1.1	0.0	0.0	0.0	0.0	0.0	0.0	0.0	0.0	6.3	45.4	45.4
	60～69歳	54	4.5	16.3	2.3	0.0	0.0	0.0	0.0	0.0	0.0	0.0	11.0	47.5	90.0	90.0
	70歳以上	66	3.1	10.8	1.4	0.0	0.0	0.0	0.0	0.0	0.0	0.0	4.5	35.5	60.0	60.0
	(再掲)20歳以上	260	3.3	13.7	0.8	0.0	0.0	0.0	0.0	0.0	0.0	0.0	3.0	20.7	90.0	120.0
	(再掲)65～74歳	52	3.6	13.8	1.7	0.0	0.0	0.0	0.0	0.0	0.0	0.0	0.0	47.0	70.0	70.0
	(再掲)75歳以上	44	2.3	8.0	1.2	0.0	0.0	0.0	0.0	0.0	0.0	0.0	7.5	25.5	40.0	40.0
総数	378	1.7	8.1	0.4	0.0	0.0	0.0	0.0	0.0	0.0	0.0	0.0	10.0	60.0	70.0	
女性	1～6歳	16	4.4	14.9	3.9	0.0	0.0	0.0	0.0	0.0	0.0	0.0	22.4	60.0	60.0	60.0
	7～14歳	32	0.0	0.0	0.0	0.0	0.0	0.0	0.0	0.0	0.0	0.0	0.0	0.0	0.0	0.0
	15～19歳	11	0.9	3.0	0.9	0.0	0.0	0.0	0.0	0.0	0.0	0.0	8.0	10.0	10.0	10.0
	20～29歳	18	4.0	16.5	3.7	0.0	0.0	0.0	0.0	0.0	0.0	0.0	9.3	70.0	70.0	70.0
	30～39歳	35	1.6	4.8	1.0	0.0	0.0	0.0	0.0	0.0	0.0	0.0	8.8	18.0	20.0	20.0
	40～49歳	42	2.0	7.9	1.1	0.0	0.0	0.0	0.0	0.0	0.0	0.0	0.0	27.8	40.0	40.0
	50～59歳	53	1.8	8.7	1.1	0.0	0.0	0.0	0.0	0.0	0.0	0.0	0.0	12.0	60.0	60.0
	60～69歳	61	1.7	9.3	1.4	0.0	0.0	0.0	0.0	0.0	0.0	0.0	0.0	13.5	70.0	70.0
	70歳以上	110	1.3	6.2	0.5	0.0	0.0	0.0	0.0	0.0	0.0	0.0	0.0	11.7	43.9	45.0
	(再掲)20歳以上	319	1.7	8.2	0.5	0.0	0.0	0.0	0.0	0.0	0.0	0.0	0.0	15.0	57.0	70.0
	(再掲)65～74歳	54	0.8	6.1	0.9	0.0	0.0	0.0	0.0	0.0	0.0	0.0	0.0	0.0	45.0	45.0
	(再掲)75歳以上	89	1.1	5.1	0.3	0.0	0.0	0.0	0.0	0.0	0.0	0.0	0.0	12.0	35.0	35.0
	総数	692	2.3	10.7	0.4	0.0	0.0	0.0	0.0	0.0	0.0	0.0	0.0	15.0	70.0	120.0
総数	1～6歳	32	2.6	10.7	1.8	0.0	0.0	0.0	0.0	0.0	0.0	0.0	6.2	26.1	60.0	60.0
	7～14歳	61	1.3	9.0	1.4	0.0	0.0	0.0	0.0	0.0	0.0	0.0	0.0	0.0	70.0	70.0
	15～19歳	20	1.3	3.9	0.9	0.0	0.0	0.0	0.0	0.0	0.0	0.0	9.0	14.8	15.0	15.0
	20～29歳	41	2.2	11.1	1.8	0.0	0.0	0.0	0.0	0.0	0.0	0.0	2.0	13.8	70.0	70.0
	30～39歳	67	3.7	15.4	1.9	0.0	0.0	0.0	0.0	0.0	0.0	0.0	10.0	19.0	120.0	120.0
	40～49歳	86	2.6	11.8	1.4	0.0	0.0	0.0	0.0	0.0	0.0	0.0	0.0	24.8	90.0	90.0
	50～59歳	94	1.6	8.0	0.8	0.0	0.0	0.0	0.0	0.0	0.0	0.0	0.0	10.0	60.0	60.0
	60～69歳	115	3.0	13.1	1.6	0.0	0.0	0.0	0.0	0.0	0.0	0.0	0.0	15.2	86.8	90.0
	70歳以上	176	2.0	8.2	0.7	0.0	0.0	0.0	0.0	0.0	0.0	0.0	0.0	20.2	48.5	60.0
	(再掲)20歳以上	579	2.4	11.0	0.6	0.0	0.0	0.0	0.0	0.0	0.0	0.0	0.0	15.0	70.0	120.0
	(再掲)65～74歳	106	2.2	10.6	1.0	0.0	0.0	0.0	0.0	0.0	0.0	0.0	0.0	9.8	69.3	70.0
	(再掲)75歳以上	133	1.5	6.2	0.6	0.0	0.0	0.0	0.0	0.0	0.0	0.0	0.0	16.5	38.3	40.0



【摂取量一魚介(佃煮):食品群58 (g)】

性年齢	人数	平均	標準偏差	標準誤差	最小値	P1	P5	P10	P25	中央値	P75	P90	P95	P99	最大値	
男性																
総数	314	0.5	3.2	0.2	0.0	0.0	0.0	0.0	0.0	0.0	0.0	0.0	0.0	15.0	40.0	
1~6歳	16	0.0	0.0	0.0	0.0	0.0	0.0	0.0	0.0	0.0	0.0	0.0	0.0	0.0	0.0	
7~14歳	29	0.0	0.0	0.0	0.0	0.0	0.0	0.0	0.0	0.0	0.0	0.0	0.0	0.0	0.0	
15~19歳	9	0.0	0.0	0.0	0.0	0.0	0.0	0.0	0.0	0.0	0.0	0.0	0.0	0.0	0.0	
20~29歳	23	0.9	4.2	0.8	0.0	0.0	0.0	0.0	0.0	0.0	0.0	0.0	16.0	20.0	20.0	
30~39歳	32	0.2	0.9	0.2	0.0	0.0	0.0	0.0	0.0	0.0	0.0	0.0	1.8	5.2	5.2	
40~49歳	44	1.3	6.4	1.0	0.0	0.0	0.0	0.0	0.0	0.0	0.0	0.0	11.3	40.0	40.0	
50~59歳	41	0.2	1.2	0.2	0.0	0.0	0.0	0.0	0.0	0.0	0.0	0.0	0.0	7.5	7.5	
60~69歳	54	0.2	1.6	0.2	0.0	0.0	0.0	0.0	0.0	0.0	0.0	0.0	0.0	12.0	12.0	
70歳以上	66	1.1	3.2	0.4	0.0	0.0	0.0	0.0	0.0	0.0	0.0	6.6	10.0	15.0	15.0	
(再掲)20歳以上	260	0.7	3.5	0.2	0.0	0.0	0.0	0.0	0.0	0.0	0.0	0.0	4.9	17.0	40.0	
(再掲)65~74歳	52	0.4	2.2	0.3	0.0	0.0	0.0	0.0	0.0	0.0	0.0	0.0	1.8	15.0	15.0	
(再掲)75歳以上	44	1.1	3.2	0.4	0.0	0.0	0.0	0.0	0.0	0.0	0.0	10.0	10.0	10.0	10.0	
総数	378	0.4	3.0	0.1	0.0	0.0	0.0	0.0	0.0	0.0	0.0	0.0	0.0	10.0	50.0	
女性																
1~6歳	16	0.0	0.0	0.0	0.0	0.0	0.0	0.0	0.0	0.0	0.0	0.0	0.0	0.0	0.0	
7~14歳	32	0.2	0.9	0.2	0.0	0.0	0.0	0.0	0.0	0.0	0.0	0.0	0.0	3.8	3.8	
15~19歳	11	0.3	1.1	0.4	0.0	0.0	0.0	0.0	0.0	0.0	0.0	3.0	3.8	3.8	3.8	
20~29歳	18	1.1	4.7	1.1	0.0	0.0	0.0	0.0	0.0	0.0	0.0	2.0	20.0	20.0	20.0	
30~39歳	35	0.1	0.6	0.1	0.0	0.0	0.0	0.0	0.0	0.0	0.0	0.0	0.8	3.8	3.8	
40~49歳	42	0.0	0.0	0.0	0.0	0.0	0.0	0.0	0.0	0.0	0.0	0.0	0.0	0.0	0.0	
50~59歳	53	0.1	1.0	0.1	0.0	0.0	0.0	0.0	0.0	0.0	0.0	0.0	0.0	7.5	7.5	
60~69歳	61	0.2	1.0	0.1	0.0	0.0	0.0	0.0	0.0	0.0	0.0	0.0	0.0	7.0	7.0	
70歳以上	110	0.8	5.1	0.5	0.0	0.0	0.0	0.0	0.0	0.0	0.0	0.0	5.6	45.6	50.0	
(再掲)20歳以上	319	0.4	3.3	0.2	0.0	0.0	0.0	0.0	0.0	0.0	0.0	0.0	0.0	10.0	50.0	
(再掲)65~74歳	54	0.0	0.3	0.0	0.0	0.0	0.0	0.0	0.0	0.0	0.0	0.0	0.0	2.0	2.0	
(再掲)75歳以上	89	1.0	5.6	0.7	0.0	0.0	0.0	0.0	0.0	0.0	0.0	0.0	10.0	50.0	50.0	
総数	692	0.5	3.1	0.2	0.0	0.0	0.0	0.0	0.0	0.0	0.0	0.0	0.0	12.2	50.0	
総数																
1~6歳	32	0.0	0.0	0.0	0.0	0.0	0.0	0.0	0.0	0.0	0.0	0.0	0.0	0.0	0.0	
7~14歳	61	0.1	0.7	0.1	0.0	0.0	0.0	0.0	0.0	0.0	0.0	0.0	0.0	3.8	3.8	
15~19歳	20	0.2	0.8	0.2	0.0	0.0	0.0	0.0	0.0	0.0	0.0	0.0	3.6	3.8	3.8	
20~29歳	41	1.0	4.4	0.9	0.0	0.0	0.0	0.0	0.0	0.0	0.0	0.0	18.0	20.0	20.0	
30~39歳	67	0.1	0.8	0.1	0.0	0.0	0.0	0.0	0.0	0.0	0.0	0.0	0.0	5.2	5.2	
40~49歳	86	0.6	4.6	0.5	0.0	0.0	0.0	0.0	0.0	0.0	0.0	0.0	0.0	40.0	40.0	
50~59歳	94	0.2	1.1	0.2	0.0	0.0	0.0	0.0	0.0	0.0	0.0	0.0	0.0	7.5	7.5	
60~69歳	115	0.2	1.3	0.1	0.0	0.0	0.0	0.0	0.0	0.0	0.0	0.0	0.0	11.2	12.0	
70歳以上	176	0.9	4.5	0.4	0.0	0.0	0.0	0.0	0.0	0.0	0.0	0.0	10.0	23.1	50.0	
(再掲)20歳以上	579	0.5	3.3	0.2	0.0	0.0	0.0	0.0	0.0	0.0	0.0	0.0	0.0	15.0	50.0	
(再掲)65~74歳	106	0.2	1.5	0.1	0.0	0.0	0.0	0.0	0.0	0.0	0.0	0.0	0.0	14.3	15.0	
(再掲)75歳以上	133	1.1	5.0	0.6	0.0	0.0	0.0	0.0	0.0	0.0	0.0	0.0	10.0	36.4	50.0	

【摂取量一魚介(練り製品):食品群59 (g)】

性年齢	人数	平均	標準偏差	標準誤差	最小値	P1	P5	P10	P25	中央値	P75	P90	P95	P99	最大値
総数	314	12.3	27.6	1.8	0.0	0.0	0.0	0.0	0.0	0.0	10.0	41.4	76.3	139.1	171.3
1～6歳	16	7.6	10.9	3.1	0.0	0.0	0.0	0.0	0.0	5.5	7.9	31.5	35.0	35.0	35.0
7～14歳	29	8.1	22.0	4.6	0.0	0.0	0.0	0.0	0.0	0.0	9.8	13.0	75.5	115.0	115.0
15～19歳	9	0.0	0.0	0.0	0.0	0.0	0.0	0.0	0.0	0.0	0.0	0.0	0.0	0.0	0.0
20～29歳	23	17.1	40.8	6.8	0.0	0.0	0.0	0.0	0.0	0.0	7.5	84.0	150.0	165.0	165.0
30～39歳	32	7.0	15.3	3.4	0.0	0.0	0.0	0.0	0.0	0.0	6.6	31.9	54.8	60.0	60.0
40～49歳	44	11.1	27.3	3.8	0.0	0.0	0.0	0.0	0.0	0.0	3.0	51.5	100.5	115.0	115.0
50～59歳	41	16.9	29.5	5.0	0.0	0.0	0.0	0.0	0.0	0.0	28.3	60.0	93.9	128.0	128.0
60～69歳	54	16.6	34.1	4.9	0.0	0.0	0.0	0.0	0.0	0.0	21.3	54.0	103.6	171.3	171.3
70歳以上	66	12.5	26.4	3.5	0.0	0.0	0.0	0.0	0.0	0.0	12.8	40.0	93.4	108.0	108.0
(再掲)20歳以上	260	13.5	29.2	2.0	0.0	0.0	0.0	0.0	0.0	0.0	14.5	47.8	81.1	150.4	171.3
(再掲)65～74歳	52	17.0	34.2	4.6	0.0	0.0	0.0	0.0	0.0	0.0	20.0	49.9	105.7	171.3	171.3
(再掲)75歳以上	44	10.0	20.0	2.7	0.0	0.0	0.0	0.0	0.0	0.0	11.6	35.2	71.8	81.2	81.2
総数	378	11.5	27.2	1.9	0.0	0.0	0.0	0.0	0.0	0.0	8.0	40.0	69.6	133.5	194.3
1～6歳	16	4.8	9.5	1.6	0.0	0.0	0.0	0.0	0.0	3.5	5.0	16.1	39.0	39.0	39.0
7～14歳	32	9.6	22.4	5.5	0.0	0.0	0.0	0.0	0.0	0.0	9.9	34.2	82.5	102.0	102.0
15～19歳	11	15.8	36.4	11.6	0.0	0.0	0.0	0.0	0.0	0.0	12.1	103.6	122.0	122.0	122.0
20～29歳	18	18.6	36.3	8.2	0.0	0.0	0.0	0.0	0.0	0.0	18.7	94.2	132.0	132.0	132.0
30～39歳	35	5.4	13.9	1.8	0.0	0.0	0.0	0.0	0.0	0.0	0.0	35.2	46.4	52.0	52.0
40～49歳	42	14.2	38.2	6.6	0.0	0.0	0.0	0.0	0.0	0.0	1.0	70.5	107.0	194.3	194.3
50～59歳	53	18.4	32.5	6.3	0.0	0.0	0.0	0.0	0.0	0.0	28.3	65.5	102.0	132.0	132.0
60～69歳	61	12.7	27.2	4.3	0.0	0.0	0.0	0.0	0.0	0.0	20.0	44.6	67.8	169.3	169.3
70歳以上	110	8.4	22.0	2.7	0.0	0.0	0.0	0.0	0.0	0.0	8.0	42.8	69.6	137.7	194.3
(再掲)20歳以上	319	11.9	27.9	1.9	0.0	0.0	0.0	0.0	0.0	0.0	0.0	22.5	72.5	169.3	169.3
(再掲)65～74歳	54	8.5	27.2	4.2	0.0	0.0	0.0	0.0	0.0	0.0	0.0	36.0	46.0	139.1	139.1
(再掲)75歳以上	89	9.2	22.9	3.4	0.0	0.0	0.0	0.0	0.0	0.0	0.0	40.0	72.0	132.5	194.3
総数	692	11.9	27.4	1.7	0.0	0.0	0.0	0.0	0.0	0.0	9.9	40.0	72.0	132.5	194.3
1～6歳	32	6.2	10.1	1.5	0.0	0.0	0.0	0.0	0.0	4.0	6.0	26.4	36.4	39.0	39.0
7～14歳	61	8.9	22.0	4.9	0.0	0.0	0.0	0.0	0.0	0.0	9.8	26.6	68.4	115.0	115.0
15～19歳	20	8.7	27.6	6.6	0.0	0.0	0.0	0.0	0.0	0.0	0.0	28.2	117.4	122.0	122.0
20～29歳	41	17.8	38.4	7.2	0.0	0.0	0.0	0.0	0.0	0.0	11.8	87.0	127.8	165.0	165.0
30～39歳	67	6.1	14.5	2.2	0.0	0.0	0.0	0.0	0.0	0.0	0.0	31.4	49.2	60.0	60.0
40～49歳	86	12.6	32.9	4.1	0.0	0.0	0.0	0.0	0.0	0.0	1.0	50.2	103.0	194.3	194.3
50～59歳	94	17.7	31.1	5.3	0.0	0.0	0.0	0.0	0.0	0.0	27.5	60.0	91.5	132.0	132.0
60～69歳	115	14.6	30.6	4.3	0.0	0.0	0.0	0.0	0.0	0.0	20.0	45.8	69.7	171.0	171.3
70歳以上	176	9.9	23.8	2.8	0.0	0.0	0.0	0.0	0.0	0.0	0.0	36.0	61.3	124.4	139.1
(再掲)20歳以上	579	12.6	28.5	1.7	0.0	0.0	0.0	0.0	0.0	0.0	10.0	43.0	75.0	139.5	194.3
(再掲)65～74歳	106	12.7	31.0	4.2	0.0	0.0	0.0	0.0	0.0	0.0	10.0	37.2	93.4	171.2	171.3
(再掲)75歳以上	133	9.5	21.9	3.1	0.0	0.0	0.0	0.0	0.0	0.0	9.0	36.0	48.5	132.6	139.1

【摂取量一魚肉ハム、ソーセージ：食品群60 (g)】

性別	性年齢	人数	平均	標準偏差	標準誤差	最小値	P1	P5	P10	P25	中央値	P75	P90	P95	P99	最大値	
男性	総数	314	0.8	6.6	0.4	0.0	0.0	0.0	0.0	0.0	0.0	0.0	0.0	0.0	37.1	75.0	
	1～6歳	16	4.4	17.5	4.3	0.0	0.0	0.0	0.0	0.0	0.0	0.0	21.0	70.0	70.0	70.0	
	7～14歳	29	0.0	0.0	0.0	0.0	0.0	0.0	0.0	0.0	0.0	0.0	0.0	0.0	0.0	0.0	
	15～19歳	9	0.0	0.0	0.0	0.0	0.0	0.0	0.0	0.0	0.0	0.0	0.0	0.0	0.0	0.0	
	20～29歳	23	0.0	0.0	0.0	0.0	0.0	0.0	0.0	0.0	0.0	0.0	0.0	0.0	0.0	0.0	
	30～39歳	32	0.0	0.0	0.0	0.0	0.0	0.0	0.0	0.0	0.0	0.0	0.0	0.0	0.0	0.0	0.0
	40～49歳	44	0.3	2.1	0.3	0.0	0.0	0.0	0.0	0.0	0.0	0.0	0.0	0.0	14.0	14.0	
	50～59歳	41	1.8	11.7	2.0	0.0	0.0	0.0	0.0	0.0	0.0	0.0	0.0	0.0	75.0	75.0	
	60～69歳	54	0.4	3.2	0.4	0.0	0.0	0.0	0.0	0.0	0.0	0.0	0.0	0.0	23.3	23.3	
	70歳以上	66	1.1	6.3	0.7	0.0	0.0	0.0	0.0	0.0	0.0	0.0	0.0	0.0	37.5	37.5	
	(再掲)20歳以上	260	0.7	5.9	0.4	0.0	0.0	0.0	0.0	0.0	0.0	0.0	0.0	0.0	36.0	36.0	
	(再掲)65～74歳	52	1.2	6.1	0.7	0.0	0.0	0.0	0.0	0.0	0.0	0.0	0.0	0.0	8.2	8.2	
	(再掲)75歳以上	44	0.8	5.3	0.8	0.0	0.0	0.0	0.0	0.0	0.0	0.0	0.0	0.0	35.0	35.0	
	総数	378	1.0	7.6	0.4	0.0	0.0	0.0	0.0	0.0	0.0	0.0	0.0	0.0	51.6	51.6	
女性	1～6歳	16	0.0	0.0	0.0	0.0	0.0	0.0	0.0	0.0	0.0	0.0	0.0	0.0	0.0	0.0	
	7～14歳	32	0.0	0.0	0.0	0.0	0.0	0.0	0.0	0.0	0.0	0.0	0.0	0.0	0.0	0.0	
	15～19歳	11	0.0	0.0	0.0	0.0	0.0	0.0	0.0	0.0	0.0	0.0	0.0	0.0	0.0	0.0	
	20～29歳	18	0.0	0.0	0.0	0.0	0.0	0.0	0.0	0.0	0.0	0.0	0.0	0.0	0.0	0.0	
	30～39歳	35	2.5	12.8	2.1	0.0	0.0	0.0	0.0	0.0	0.0	0.0	0.0	0.0	26.2	26.2	
	40～49歳	42	0.0	0.0	0.0	0.0	0.0	0.0	0.0	0.0	0.0	0.0	0.0	0.0	0.0	0.0	
	50～59歳	53	3.4	14.6	2.1	0.0	0.0	0.0	0.0	0.0	0.0	0.0	0.0	0.0	45.5	45.5	
	60～69歳	61	1.4	7.6	0.7	0.0	0.0	0.0	0.0	0.0	0.0	0.0	0.0	0.0	46.7	46.7	
	70歳以上	110	0.3	3.3	0.3	0.0	0.0	0.0	0.0	0.0	0.0	0.0	0.0	0.0	31.2	31.2	
	(再掲)20歳以上	319	1.2	8.3	0.5	0.0	0.0	0.0	0.0	0.0	0.0	0.0	0.0	0.0	65.3	65.3	
	(再掲)65～74歳	54	0.7	5.1	0.6	0.0	0.0	0.0	0.0	0.0	0.0	0.0	0.0	0.0	37.5	37.5	
	(再掲)75歳以上	89	0.4	3.7	0.4	0.0	0.0	0.0	0.0	0.0	0.0	0.0	0.0	0.0	35.0	35.0	
	総数	692	0.9	7.2	0.3	0.0	0.0	0.0	0.0	0.0	0.0	0.0	0.0	0.0	38.1	38.1	
	総数	1～6歳	32	2.2	12.4	2.1	0.0	0.0	0.0	0.0	0.0	0.0	0.0	0.0	0.0	24.5	24.5
7～14歳		61	0.0	0.0	0.0	0.0	0.0	0.0	0.0	0.0	0.0	0.0	0.0	0.0	0.0	0.0	
15～19歳		20	0.0	0.0	0.0	0.0	0.0	0.0	0.0	0.0	0.0	0.0	0.0	0.0	0.0	0.0	
20～29歳		41	0.0	0.0	0.0	0.0	0.0	0.0	0.0	0.0	0.0	0.0	0.0	0.0	0.0	0.0	
30～39歳		67	1.3	9.3	1.1	0.0	0.0	0.0	0.0	0.0	0.0	0.0	0.0	0.0	75.0	75.0	
40～49歳		86	0.2	1.5	0.2	0.0	0.0	0.0	0.0	0.0	0.0	0.0	0.0	0.0	14.0	14.0	
50～59歳		94	2.7	13.4	1.5	0.0	0.0	0.0	0.0	0.0	0.0	0.0	0.0	0.0	8.8	8.8	
60～69歳		115	0.9	5.9	0.6	0.0	0.0	0.0	0.0	0.0	0.0	0.0	0.0	0.0	45.2	45.2	
70歳以上		176	0.6	4.7	0.4	0.0	0.0	0.0	0.0	0.0	0.0	0.0	0.0	0.0	35.6	35.6	
(再掲)20歳以上		579	1.0	7.3	0.4	0.0	0.0	0.0	0.0	0.0	0.0	0.0	0.0	0.0	39.3	39.3	
(再掲)65～74歳		106	0.9	5.6	0.6	0.0	0.0	0.0	0.0	0.0	0.0	0.0	0.0	0.0	37.5	37.5	
(再掲)75歳以上		133	0.5	4.3	0.5	0.0	0.0	0.0	0.0	0.0	0.0	0.0	0.0	0.0	35.0	35.0	

【肉類：食品群61-69 (g)】

性年齢	人数	平均	標準偏差	標準誤差	最小値	P1	P5	P10	P25	中央値	P75	P90	P95	P99	最大値
総数	314	103.1	84.8	5.8	0.0	0.0	0.0	6.1	38.6	86.6	152.2	213.7	259.2	399.0	520.0
1～6歳	16	66.8	54.2	14.4	0.0	0.0	0.0	9.1	22.5	52.8	96.6	175.8	177.7	177.7	177.7
7～14歳	29	128.6	69.7	14.4	30.9	30.9	32.7	38.4	72.3	110.4	178.2	243.1	265.5	284.4	284.4
15～19歳	9	201.6	127.4	39.5	96.8	96.8	96.8	96.8	122.0	173.1	221.5	520.0	520.0	520.0	520.0
20～29歳	23	133.1	75.4	17.1	0.0	0.0	6.7	40.0	67.5	135.2	188.2	244.1	295.0	302.9	302.9
30～39歳	32	115.1	101.4	8.8	0.0	0.0	0.0	0.8	35.9	101.9	168.1	256.5	331.1	410.4	410.4
40～49歳	44	119.0	73.3	10.8	0.0	0.0	0.0	18.5	67.5	113.4	159.1	222.7	255.4	350.0	350.0
50～59歳	41	120.9	84.5	9.6	0.0	0.0	12.2	20.4	50.7	112.5	176.3	233.6	272.5	375.6	375.6
60～69歳	54	87.5	84.6	11.1	0.0	0.0	0.0	0.0	20.0	67.6	135.5	210.2	304.7	339.8	339.8
70歳以上	66	62.1	68.1	8.4	0.0	0.0	0.0	0.0	12.3	48.6	86.0	143.0	170.8	403.2	403.2
(再掲)20歳以上	260	99.1	83.6	6.6	0.0	0.0	0.0	0.0	33.8	80.1	150.0	212.0	262.8	386.3	410.4
(再掲)65～74歳	52	73.0	83.2	12.8	0.0	0.0	0.0	0.0	20.0	50.5	86.0	171.6	305.3	403.2	403.2
(再掲)75歳以上	44	57.8	55.5	8.5	0.0	0.0	0.0	0.0	14.7	44.9	91.1	139.0	154.6	266.0	266.0
総数	378	77.8	61.1	3.2	0.0	0.0	0.0	7.9	30.7	66.6	113.2	160.5	196.6	262.1	339.8
1～6歳	16	59.5	44.6	14.2	10.0	10.0	10.0	17.0	31.8	53.0	68.5	135.5	196.5	196.5	196.5
7～14歳	32	132.8	66.4	17.4	12.0	12.0	20.8	41.2	88.9	130.4	181.5	203.4	285.1	297.9	297.9
15～19歳	11	121.6	69.6	18.1	0.0	0.0	0.0	7.6	45.5	140.0	181.6	217.6	226.0	226.0	226.0
20～29歳	18	103.7	59.2	11.6	6.0	6.0	6.0	15.6	51.4	111.3	144.7	172.0	234.9	234.9	234.9
30～39歳	35	87.6	58.1	7.6	0.0	0.0	0.0	12.4	40.0	93.5	120.0	166.8	206.2	229.7	229.7
40～49歳	42	88.8	50.8	5.6	0.0	0.0	12.8	25.0	49.5	80.3	135.5	168.2	179.1	199.5	199.5
50～59歳	53	90.3	74.3	8.8	0.0	0.0	5.6	12.5	39.9	70.0	135.5	201.0	247.7	339.8	339.8
60～69歳	61	55.3	45.7	7.3	0.0	0.0	0.0	0.0	21.9	49.7	80.0	109.0	136.3	244.1	244.1
70歳以上	110	55.0	48.8	5.3	0.0	0.0	0.0	0.0	13.9	45.8	86.8	125.0	157.0	201.7	204.6
(再掲)20歳以上	319	71.7	57.7	3.4	0.0	0.0	0.0	0.0	25.7	60.0	105.0	150.0	175.0	243.9	339.8
(再掲)65～74歳	54	55.7	44.3	5.9	0.0	0.0	0.0	0.0	21.4	48.5	80.9	120.0	155.0	178.8	178.8
(再掲)75歳以上	89	54.0	47.3	5.5	0.0	0.0	0.0	0.0	14.5	41.7	84.1	125.0	150.0	204.6	204.6
総数	692	89.3	73.9	4.1	0.0	0.0	0.0	7.5	34.0	70.0	134.6	182.7	231.5	339.8	520.0
1～6歳	32	63.1	49.0	11.0	0.0	0.0	6.5	15.1	25.7	52.8	74.5	160.6	184.3	196.5	196.5
7～14歳	61	130.8	67.5	14.2	12.0	12.0	31.3	39.3	85.0	124.0	178.2	221.9	275.0	297.9	297.9
15～19歳	20	157.6	105.1	19.9	0.0	0.0	1.9	38.9	103.1	149.5	183.7	238.3	506.0	520.0	520.0
20～29歳	41	120.2	69.5	11.2	0.0	0.0	7.1	34.7	62.8	131.6	161.0	211.4	260.6	302.9	302.9
30～39歳	67	100.7	82.2	4.6	0.0	0.0	0.0	8.5	38.7	93.8	150.0	231.3	254.3	410.4	410.4
40～49歳	86	104.2	64.8	7.6	0.0	0.0	2.5	26.3	58.2	95.5	143.3	177.0	229.7	350.0	350.0
50～59歳	94	103.6	79.9	8.1	0.0	0.0	11.0	14.0	40.9	85.5	152.4	222.2	252.0	375.6	375.6
60～69歳	115	70.4	68.5	7.1	0.0	0.0	0.0	0.0	21.8	56.0	95.0	150.0	213.4	335.0	339.8
70歳以上	176	57.7	56.8	5.4	0.0	0.0	0.0	0.0	13.5	47.3	85.9	129.7	157.5	297.6	403.2
(再掲)20歳以上	579	84.0	71.8	4.6	0.0	0.0	0.0	0.0	30.0	67.6	125.0	175.0	228.3	339.8	410.4
(再掲)65～74歳	106	64.2	66.5	8.4	0.0	0.0	0.0	0.0	20.0	50.0	82.4	140.9	178.8	396.6	403.2
(再掲)75歳以上	133	55.2	50.0	5.5	0.0	0.0	0.0	0.0	14.5	44.3	85.1	127.8	150.0	245.1	266.0

【畜肉：食品群61-64 (g)】

	性年齢	人数	平均	標準偏差	標準誤差	最小値	P1	P5	P10	P25	中央値	P75	P90	P95	P99	最大値
男性	総数	314	75.6	74.0	3.2	0.0	0.0	0.0	0.0	20.0	55.8	112.1	171.4	224.8	343.0	520.0
	1～6歳	16	43.9	46.3	13.7	0.0	0.0	0.0	9.1	16.9	27.9	48.0	140.8	177.7	177.7	177.7
	7～14歳	29	95.7	56.6	12.6	10.9	16.8	34.5	53.1	53.1	81.8	120.5	181.7	225.2	226.1	226.1
	15～19歳	9	145.5	145.8	46.0	16.8	16.8	16.8	16.8	79.7	110.9	138.6	520.0	520.0	520.0	520.0
	20～29歳	23	86.5	60.6	11.8	0.0	0.0	0.0	0.0	33.3	85.0	132.5	176.0	194.6	197.0	197.0
	30～39歳	32	85.8	86.3	9.1	0.0	0.0	0.0	0.0	10.6	49.3	145.0	241.3	260.1	288.4	288.4
	40～49歳	44	92.7	69.1	8.2	0.0	0.0	9.8	9.8	34.9	96.5	136.2	171.5	193.4	350.0	350.0
	50～59歳	41	103.4	87.3	8.0	0.0	0.0	9.7	9.7	31.5	83.5	150.8	233.6	272.5	375.6	375.6
	60～69歳	54	60.8	68.7	9.4	0.0	0.0	0.0	0.0	7.5	40.0	90.3	149.2	220.5	303.1	303.1
	70歳以上	66	39.7	44.6	3.7	0.0	0.0	0.0	0.0	0.0	30.0	62.6	100.0	106.2	250.0	250.0
	(再掲)20歳以上	260	72.9	72.1	3.8	0.0	0.0	0.0	0.0	13.5	50.5	111.2	170.0	227.8	321.4	375.6
	(再掲)65～74歳	52	40.7	50.9	7.6	0.0	0.0	0.0	0.0	0.0	32.7	63.8	80.1	140.8	303.1	303.1
	(再掲)75歳以上	44	42.5	50.2	6.0	0.0	0.0	0.0	0.0	0.0	29.0	61.8	101.4	144.1	250.0	250.0
	総数	378	53.7	51.6	2.6	0.0	0.0	0.0	0.0	10.0	28.8	37.9	53.6	100.8	109.3	109.3
女性	1～6歳	16	45.1	28.7	8.8	10.0	10.0	10.0	10.0	28.8	37.9	53.6	100.8	109.3	109.3	109.3
	7～14歳	32	92.6	59.3	14.1	0.0	5.2	13.3	43.3	43.3	91.0	134.6	169.9	212.3	225.9	225.9
	15～19歳	11	71.8	48.5	11.8	0.0	0.0	0.8	34.9	34.9	88.4	114.0	139.8	144.0	144.0	144.0
	20～29歳	18	80.3	62.6	16.5	0.0	0.0	5.4	34.2	34.2	67.8	135.1	158.5	234.9	234.9	234.9
	30～39歳	35	57.2	49.9	8.1	0.0	0.0	0.0	20.0	20.0	50.0	80.0	128.4	184.1	200.3	200.3
	40～49歳	42	63.6	44.7	7.4	0.0	0.0	3.7	29.3	29.3	57.8	95.0	130.1	141.0	199.5	199.5
	50～59歳	53	65.0	64.9	11.2	0.0	0.0	0.0	13.6	13.6	49.4	100.0	154.4	231.3	257.8	257.8
	60～69歳	61	39.2	38.3	5.4	0.0	0.0	0.0	0.0	0.0	33.3	63.9	94.0	118.5	150.0	150.0
	70歳以上	110	35.1	41.6	4.0	0.0	0.0	0.0	0.0	0.0	20.0	51.0	96.1	133.5	169.5	170.0
	(再掲)20歳以上	319	49.6	50.1	2.6	0.0	0.0	0.0	8.0	8.0	39.3	80.0	120.0	150.0	233.8	257.8
	(再掲)65～74歳	54	38.0	37.5	5.1	0.0	0.0	0.0	0.0	0.0	32.2	57.6	90.0	112.5	150.0	150.0
	(再掲)75歳以上	89	35.6	42.5	3.7	0.0	0.0	0.0	0.0	4.0	20.0	50.0	97.2	150.0	170.0	170.0
	総数	692	63.6	63.6	2.4	0.0	0.0	0.0	0.0	14.0	46.1	96.7	149.7	180.6	259.0	520.0
	総数	1～6歳	32	44.5	37.9	9.9	0.0	0.0	6.5	10.9	22.1	35.5	48.3	105.7	143.4	177.7
7～14歳		61	94.1	57.6	10.3	0.0	8.3	26.0	47.6	47.6	89.8	128.6	173.8	222.4	226.1	226.1
15～19歳		20	104.9	107.7	17.5	0.0	0.2	5.1	45.5	45.5	96.2	122.3	153.1	501.7	520.0	520.0
20～29歳		41	83.8	60.8	11.7	0.0	0.0	0.0	36.7	36.7	74.5	133.8	161.9	195.8	234.9	234.9
30～39歳		67	70.8	70.6	6.1	0.0	0.0	0.0	15.0	15.0	50.0	102.3	184.1	241.3	288.4	288.4
40～49歳		86	78.5	60.0	4.6	0.0	0.0	10.8	33.5	33.5	68.8	117.6	150.9	174.3	350.0	350.0
50～59歳		94	81.8	77.4	9.1	0.0	0.0	0.0	19.3	19.3	61.5	117.5	201.3	238.6	375.6	375.6
60～69歳		115	49.3	55.5	6.2	0.0	0.0	0.0	0.0	0.0	36.4	70.0	129.8	150.0	291.4	303.1
70歳以上		176	36.8	42.6	3.2	0.0	0.0	0.0	23.3	23.3	44.3	57.4	96.5	111.5	188.4	250.0
(再掲)20歳以上		579	60.1	62.0	2.9	0.0	0.0	0.0	10.0	10.0	44.3	90.0	148.0	180.0	261.2	375.6
(再掲)65～74歳		106	39.3	44.4	5.3	0.0	0.0	0.0	0.0	0.0	32.7	59.8	85.5	116.5	292.4	303.1
(再掲)75歳以上		133	37.9	45.1	3.2	0.0	0.0	0.0	2.0	2.0	22.2	52.8	100.0	150.0	222.8	250.0

【摂取量—牛肉—食品群61 (g)】

	性年齢	人数	平均	標準偏差	標準誤差	最小値	P1	P5	P10	P25	中央値	P75	P90	P95	P99	最大値
男性	総数	314	12.9	40.0	2.7	0.0	0.0	0.0	0.0	0.0	0.0	0.0	45.6	90.0	172.3	400.0
	1～6歳	16	2.3	5.7	1.1	0.0	0.0	0.0	0.0	0.0	0.0	0.0	13.3	21.0	21.0	21.0
	7～14歳	29	19.8	42.8	7.1	0.0	0.0	0.0	0.0	0.0	0.0	14.8	90.0	150.0	150.0	150.0
	15～19歳	9	55.8	130.0	38.4	0.0	0.0	0.0	0.0	0.0	12.0	37.5	400.0	400.0	400.0	400.0
	20～29歳	23	18.6	43.2	10.7	0.0	0.0	0.0	0.0	0.0	0.0	5.1	101.5	152.6	162.5	162.5
	30～39歳	32	7.8	29.2	4.7	0.0	0.0	0.0	0.0	0.0	0.0	0.0	21.0	98.0	150.0	150.0
	40～49歳	44	14.9	31.8	3.9	0.0	0.0	0.0	0.0	0.0	0.0	12.7	72.5	95.0	140.0	140.0
	50～59歳	41	16.0	34.0	4.0	0.0	0.0	0.0	0.0	0.0	0.0	10.8	77.2	110.3	142.0	142.0
	60～69歳	54	9.8	33.5	3.1	0.0	0.0	0.0	0.0	0.0	0.0	0.0	31.7	93.1	174.0	174.0
	70歳以上	66	6.5	33.5	5.2	0.0	0.0	0.0	0.0	0.0	0.0	0.0	0.0	40.0	250.0	250.0
	(再掲)20歳以上	260	11.3	33.7	2.5	0.0	0.0	0.0	0.0	0.0	0.0	0.0	0.0	45.5	167.0	250.0
	(再掲)65～74歳	52	3.5	20.1	3.3	0.0	0.0	0.0	0.0	0.0	0.0	0.0	0.0	0.0	140.0	140.0
	(再掲)75歳以上	44	8.9	40.5	7.4	0.0	0.0	0.0	0.0	0.0	0.0	0.0	0.0	85.0	250.0	250.0
	総数	378	7.0	23.7	1.3	0.0	0.0	0.0	0.0	0.0	0.0	0.0	17.8	50.2	150.0	150.0
女性	1～6歳	16	1.1	4.4	0.8	0.0	0.0	0.0	0.0	0.0	0.0	0.0	5.3	17.5	17.5	17.5
	7～14歳	32	15.8	41.2	6.2	0.0	0.0	0.0	0.0	0.0	0.0	0.0	91.0	150.0	150.0	150.0
	15～19歳	11	4.0	13.1	3.8	0.0	0.0	0.0	0.0	0.0	0.0	0.0	34.8	43.5	43.5	43.5
	20～29歳	18	19.9	37.0	9.2	0.0	0.0	0.0	0.0	0.0	0.0	18.9	101.3	112.5	112.5	112.5
	30～39歳	35	6.9	26.4	4.8	0.0	0.0	0.0	0.0	0.0	0.0	0.0	24.0	62.0	150.0	150.0
	40～49歳	42	8.0	19.6	2.0	0.0	0.0	0.0	0.0	0.0	0.0	0.0	38.2	70.0	70.0	70.0
	50～59歳	53	6.2	19.0	3.3	0.0	0.0	0.0	0.0	0.0	0.0	0.0	14.9	51.0	112.5	112.5
	60～69歳	61	4.6	15.6	2.0	0.0	0.0	0.0	0.0	0.0	0.0	0.0	17.0	39.4	80.0	80.0
	70歳以上	110	5.0	22.4	1.9	0.0	0.0	0.0	0.0	0.0	0.0	0.0	0.0	40.9	150.0	150.0
	(再掲)20歳以上	319	6.6	22.0	1.3	0.0	0.0	0.0	0.0	0.0	0.0	0.0	17.5	50.0	142.5	150.0
	(再掲)65～74歳	54	4.1	14.2	1.7	0.0	0.0	0.0	0.0	0.0	0.0	0.0	12.5	42.5	80.0	80.0
	(再掲)75歳以上	89	5.6	24.3	2.1	0.0	0.0	0.0	0.0	0.0	0.0	0.0	0.0	41.0	150.0	150.0
	総数	692	9.7	32.3	1.7	0.0	0.0	0.0	0.0	0.0	0.0	0.0	30.0	75.1	150.0	400.0
	総数	1～6歳	32	1.7	5.1	0.6	0.0	0.0	0.0	0.0	0.0	0.0	0.0	8.9	18.7	21.0
7～14歳		61	17.7	41.7	6.4	0.0	0.0	0.0	0.0	0.0	0.0	0.0	87.8	150.0	150.0	150.0
15～19歳		20	27.3	88.9	14.3	0.0	0.0	0.0	0.0	0.0	0.0	14.4	43.2	382.2	400.0	400.0
20～29歳		41	19.1	40.1	9.2	0.0	0.0	0.0	0.0	0.0	0.0	10.6	96.8	113.0	162.5	162.5
30～39歳		67	7.3	27.6	4.6	0.0	0.0	0.0	0.0	0.0	0.0	0.0	22.0	58.0	150.0	150.0
40～49歳		86	11.5	26.6	2.7	0.0	0.0	0.0	0.0	0.0	0.0	2.3	56.0	73.3	140.0	140.0
50～59歳		94	10.5	26.8	3.7	0.0	0.0	0.0	0.0	0.0	0.0	0.5	44.9	85.5	142.0	142.0
60～69歳		115	7.0	25.6	2.0	0.0	0.0	0.0	0.0	0.0	0.0	0.0	14.0	75.4	168.6	174.0
70歳以上		176	5.6	27.0	2.7	0.0	0.0	0.0	0.0	0.0	0.0	0.0	0.0	40.0	173.0	250.0
(再掲)20歳以上		579	8.7	27.9	1.7	0.0	0.0	0.0	0.0	0.0	0.0	0.0	30.0	70.0	150.0	250.0
(再掲)65～74歳		106	3.8	17.3	2.2	0.0	0.0	0.0	0.0	0.0	0.0	0.0	0.0	34.9	135.8	140.0
(再掲)75歳以上		133	6.7	30.5	3.4	0.0	0.0	0.0	0.0	0.0	0.0	0.0	0.0	40.6	216.0	250.0

【摂取量一豚肉：食品群62 (g)】

性別	性年齢	人数	平均	標準偏差	標準誤差	最小値	P1	P5	P10	P25	中央値	P75	P90	P95	P99	最大値
男性	総数	314	45.9	54.8	3.2	0.0	0.0	0.0	0.0	0.0	31.3	70.6	112.7	158.9	248.7	303.1
	1～6歳	16	33.6	45.4	13.4	0.0	0.0	0.0	0.0	1.6	16.3	42.0	127.8	157.7	157.7	157.7
	7～14歳	29	57.4	39.6	8.3	0.0	0.0	2.0	10.9	28.0	50.0	80.0	110.0	149.6	162.5	162.5
	15～19歳	9	55.6	33.6	10.7	0.0	0.0	0.0	0.0	23.7	62.5	86.0	90.6	90.6	90.6	90.6
	20～29歳	23	44.2	45.9	10.0	0.0	0.0	0.0	0.0	0.0	35.1	72.5	103.2	170.4	185.0	185.0
	30～39歳	32	54.2	76.9	11.0	0.0	0.0	0.0	0.0	0.0	16.1	89.0	203.5	241.3	241.3	241.3
	40～49歳	44	63.0	60.7	6.7	0.0	0.0	0.0	0.0	17.0	50.8	80.0	134.5	192.1	300.0	300.0
	50～59歳	41	59.7	62.8	10.0	0.0	0.0	0.0	0.0	3.0	40.0	101.5	155.9	188.9	250.0	250.0
	60～69歳	54	38.2	58.9	10.9	0.0	0.0	0.0	0.0	0.0	15.0	55.7	104.8	182.4	303.1	303.1
	70歳以上	66	25.4	31.6	5.0	0.0	0.0	0.0	0.0	0.0	2.5	49.3	76.5	97.5	105.1	105.1
	(再掲)20歳以上	260	45.0	57.2	4.4	0.0	0.0	0.0	0.0	0.0	29.1	68.5	113.3	176.2	269.5	303.1
	(再掲)65～74歳	52	28.7	49.4	8.8	0.0	0.0	0.0	0.0	0.0	0.0	49.8	72.9	100.6	303.1	303.1
	(再掲)75歳以上	44	25.4	33.2	4.2	0.0	0.0	0.0	0.0	0.0	2.5	45.0	88.1	100.0	105.1	105.1
総数	378	34.4	42.3	3.3	0.0	0.0	0.0	0.0	0.0	0.0	23.7	50.0	93.0	125.3	182.1	199.5
女性	1～6歳	16	37.3	24.8	6.9	0.0	0.0	0.0	7.0	24.0	34.9	41.9	86.3	89.3	89.3	89.3
	7～14歳	32	62.0	47.2	10.2	0.0	0.0	0.0	8.0	27.5	50.0	84.2	154.0	162.3	163.9	163.9
	15～19歳	11	38.1	46.7	12.0	0.0	0.0	0.0	0.0	0.0	25.6	68.4	134.2	144.0	144.0	144.0
	20～29歳	18	41.1	56.1	13.2	0.0	0.0	0.0	0.0	1.5	22.3	44.7	154.0	189.9	189.9	189.9
	30～39歳	35	37.4	43.0	7.9	0.0	0.0	0.0	0.0	0.0	31.0	70.0	100.0	116.8	180.0	180.0
	40～49歳	42	41.9	41.0	7.1	0.0	0.0	0.0	0.0	7.9	35.5	61.0	93.5	117.0	199.5	199.5
	50～59歳	53	39.1	51.3	7.8	0.0	0.0	0.0	0.0	0.0	20.0	53.0	126.0	175.5	189.9	189.9
	60～69歳	61	27.8	35.5	4.8	0.0	0.0	0.0	0.0	0.0	0.0	20.0	45.0	81.8	100.0	150.0
	70歳以上	110	22.1	34.1	4.6	0.0	0.0	0.0	0.0	0.0	0.0	0.0	32.1	79.5	154.1	154.6
	(再掲)20歳以上	319	31.4	41.4	3.3	0.0	0.0	0.0	0.0	0.0	0.0	17.0	50.0	90.0	120.0	187.9
	(再掲)65～74歳	54	27.4	34.9	4.1	0.0	0.0	0.0	0.0	0.0	0.0	17.5	50.0	81.8	102.5	150.0
	(再掲)75歳以上	89	21.2	33.6	5.5	0.0	0.0	0.0	0.0	0.0	0.0	0.0	30.0	75.0	154.6	154.6
	総数	692	39.6	48.7	3.0	0.0	0.0	0.0	0.0	0.0	0.0	26.1	60.0	100.0	144.0	200.4
総数	1～6歳	32	35.4	36.0	9.5	0.0	0.0	0.0	0.0	10.0	29.0	42.0	88.0	129.9	157.7	157.7
	7～14歳	61	59.8	43.5	5.7	0.0	0.0	0.4	8.6	27.5	50.0	82.5	132.8	161.5	163.9	163.9
	15～19歳	20	46.0	41.3	4.4	0.0	0.0	0.0	0.0	4.8	35.3	81.5	94.6	141.6	144.0	144.0
	20～29歳	41	42.8	50.0	9.2	0.0	0.0	0.0	0.0	1.0	30.0	63.2	122.4	181.5	189.9	189.9
	30～39歳	67	45.4	61.7	7.1	0.0	0.0	0.0	0.0	0.0	25.0	72.0	142.0	203.0	241.3	241.3
	40～49歳	86	52.7	52.8	4.7	0.0	0.0	0.0	0.0	14.0	41.5	77.9	115.3	160.9	300.0	300.0
	50～59歳	94	48.1	57.2	7.4	0.0	0.0	0.0	0.0	0.0	29.4	68.9	143.6	177.4	250.0	250.0
	60～69歳	115	32.7	48.0	6.6	0.0	0.0	0.0	0.0	0.0	20.0	50.0	90.4	137.0	286.6	303.1
	70歳以上	176	23.4	33.2	4.3	0.0	0.0	0.0	0.0	0.0	0.0	40.0	76.5	93.4	151.1	154.6
	(再掲)20歳以上	579	37.5	49.6	3.5	0.0	0.0	0.0	0.0	0.0	22.2	55.5	100.0	144.0	212.2	303.1
	(再掲)65～74歳	106	28.0	42.4	4.7	0.0	0.0	0.0	0.0	0.0	7.5	50.0	76.5	96.5	292.4	303.1
	(再掲)75歳以上	133	22.6	33.4	4.6	0.0	0.0	0.0	0.0	0.0	0.0	37.0	78.0	98.1	153.0	154.6

【摂取量－ハム、ソーセージ類：食品群63（g）】

性年齢	人数	平均	標準偏差	標準誤差	最小値	P1	P5	P10	P25	中央値	P75	P90	P95	P99	最大値
総数	314	15.7	26.4	1.3	0.0	0.0	0.0	0.0	0.0	0.0	20.0	45.1	71.8	125.9	195.6
1～6歳	16	8.0	12.2	2.6	0.0	0.0	0.0	0.0	0.0	0.0	13.0	31.6	40.0	40.0	40.0
7～14歳	29	18.6	25.6	3.7	0.0	0.0	0.0	0.0	0.0	7.0	28.1	68.0	78.5	87.0	87.0
15～19歳	9	34.1	39.8	15.0	0.0	0.0	0.0	0.0	0.0	15.0	55.8	120.0	120.0	120.0	120.0
20～29歳	23	23.8	36.8	12.6	0.0	0.0	0.0	0.0	0.0	0.0	42.5	83.1	125.0	135.0	135.0
30～39歳	32	19.1	20.4	5.5	0.0	0.0	0.0	0.0	0.0	17.2	38.9	40.0	60.6	88.3	88.3
40～49歳	44	14.8	24.6	2.1	0.0	0.0	0.0	0.0	0.0	1.8	20.7	40.0	73.8	126.9	126.9
50～59歳	41	26.7	41.9	5.0	0.0	0.0	0.0	0.0	0.0	5.0	41.8	77.0	119.1	195.6	195.6
60～69歳	54	10.0	16.1	1.1	0.0	0.0	0.0	0.0	0.0	0.0	16.5	37.1	43.9	78.0	78.0
70歳以上	66	7.7	15.3	1.7	0.0	0.0	0.0	0.0	0.0	0.0	8.5	32.1	40.0	80.0	80.0
(再掲)20歳以上	260	15.2	26.4	1.6	0.0	0.0	0.0	0.0	0.0	0.0	20.0	40.0	76.7	130.1	195.6
(再掲)65～74歳	52	8.5	16.0	1.8	0.0	0.0	0.0	0.0	0.0	0.0	11.8	38.2	40.7	78.0	78.0
(再掲)75歳以上	44	8.2	16.0	2.1	0.0	0.0	0.0	0.0	0.0	0.0	10.0	27.5	48.3	80.0	80.0
総数	378	11.3	20.4	1.0	0.0	0.0	0.0	0.0	0.0	0.0	18.0	40.0	47.0	101.4	153.3
1～6歳	16	6.7	10.2	2.9	0.0	0.0	0.0	0.0	0.0	0.0	13.6	27.3	28.0	28.0	28.0
7～14歳	32	14.9	21.9	3.4	0.0	0.0	0.0	0.0	0.0	6.0	25.4	43.9	78.5	98.0	98.0
15～19歳	11	29.8	42.0	14.5	0.0	0.0	0.0	0.0	0.0	5.5	70.0	109.8	114.0	114.0	114.0
20～29歳	18	11.0	20.2	5.4	0.0	0.0	0.0	0.0	0.0	0.0	21.7	47.2	66.9	66.9	66.9
30～39歳	35	11.7	14.6	3.0	0.0	0.0	0.0	0.0	0.0	4.1	20.0	37.5	42.0	50.0	50.0
40～49歳	42	13.6	21.0	2.1	0.0	0.0	0.0	0.0	0.0	0.0	21.5	40.0	73.3	80.0	80.0
50～59歳	53	16.9	31.0	3.8	0.0	0.0	0.0	0.0	0.0	0.0	22.5	50.6	79.8	153.3	153.3
60～69歳	61	6.8	11.9	1.5	0.0	0.0	0.0	0.0	0.0	0.0	11.2	25.0	39.0	40.0	40.0
70歳以上	110	8.0	14.4	2.1	0.0	0.0	0.0	0.0	0.0	0.0	10.0	25.5	40.0	83.7	86.7
(再掲)20歳以上	319	10.6	19.2	1.1	0.0	0.0	0.0	0.0	0.0	0.0	17.0	40.0	45.0	85.3	153.3
(再掲)65～74歳	54	6.5	12.4	1.8	0.0	0.0	0.0	0.0	0.0	0.0	8.1	30.0	40.0	40.0	40.0
(再掲)75歳以上	89	8.8	14.9	2.7	0.0	0.0	0.0	0.0	0.0	0.0	13.9	25.5	40.0	86.7	86.7
総数	692	13.3	23.4	0.9	0.0	0.0	0.0	0.0	0.0	0.0	20.0	40.0	60.0	120.0	195.6
1～6歳	32	7.4	11.1	1.9	0.0	0.0	0.0	0.0	0.0	0.0	13.0	27.7	32.2	40.0	40.0
7～14歳	61	16.6	23.6	2.9	0.0	0.0	0.0	0.0	0.0	6.8	25.3	60.7	69.8	98.0	98.0
15～19歳	20	31.7	40.0	7.9	0.0	0.0	0.0	0.0	0.0	14.9	57.9	111.9	119.7	120.0	120.0
20～29歳	41	18.2	30.9	9.4	0.0	0.0	0.0	0.0	0.0	0.0	28.7	65.6	84.5	135.0	135.0
30～39歳	67	15.3	17.9	3.4	0.0	0.0	0.0	0.0	0.0	12.8	24.0	40.0	43.4	88.3	88.3
40～49歳	86	14.2	22.8	1.3	0.0	0.0	0.0	0.0	0.0	0.0	20.2	40.0	67.1	126.9	126.9
50～59歳	94	21.2	36.3	3.5	0.0	0.0	0.0	0.0	0.0	0.0	33.3	60.0	113.0	195.6	195.6
60～69歳	115	8.3	14.1	1.0	0.0	0.0	0.0	0.0	0.0	0.0	14.8	29.8	40.0	73.4	78.0
70歳以上	176	7.9	14.7	1.1	0.0	0.0	0.0	0.0	0.0	0.0	10.0	26.3	40.0	81.5	86.7
(再掲)20歳以上	579	12.7	22.8	0.8	0.0	0.0	0.0	0.0	0.0	0.0	20.0	40.0	51.0	121.4	195.6
(再掲)65～74歳	106	7.5	14.2	1.5	0.0	0.0	0.0	0.0	0.0	0.0	10.3	34.9	40.0	75.5	78.0
(再掲)75歳以上	133	8.6	15.2	1.8	0.0	0.0	0.0	0.0	0.0	0.0	10.0	25.3	40.0	84.4	86.7



【摂取量—その他の畜肉：食品群64（g）】

性別	性年齢	人数	平均	標準偏差	標準誤差	最小値	P1	P5	P10	P25	中央値	P75	P90	P95	P99	最大値
男性	総数	314	1.1	12.2	1.0	0.0	0.0	0.0	0.0	0.0	0.0	0.0	0.0	0.0	34.0	150.0
	1～6歳	16	0.0	0.0	0.0	0.0	0.0	0.0	0.0	0.0	0.0	0.0	0.0	0.0	0.0	0.0
	7～14歳	29	0.0	0.0	0.0	0.0	0.0	0.0	0.0	0.0	0.0	0.0	0.0	0.0	0.0	0.0
	15～19歳	9	0.0	0.0	0.0	0.0	0.0	0.0	0.0	0.0	0.0	0.0	0.0	0.0	0.0	0.0
	20～29歳	23	0.0	0.0	0.0	0.0	0.0	0.0	0.0	0.0	0.0	0.0	0.0	0.0	0.0	0.0
	30～39歳	32	4.7	26.5	5.0	0.0	0.0	0.0	0.0	0.0	0.0	0.0	0.0	52.5	150.0	150.0
	40～49歳	44	0.0	0.0	0.0	0.0	0.0	0.0	0.0	0.0	0.0	0.0	0.0	0.0	0.0	0.0
	50～59歳	41	1.0	6.2	1.0	0.0	0.0	0.0	0.0	0.0	0.0	0.0	0.0	0.0	40.0	40.0
	60～69歳	54	2.8	20.4	2.8	0.0	0.0	0.0	0.0	0.0	0.0	0.0	0.0	0.0	150.0	150.0
	70歳以上	66	0.0	0.0	0.0	0.0	0.0	0.0	0.0	0.0	0.0	0.0	0.0	0.0	0.0	0.0
	(再掲)20歳以上	260	1.3	13.3	1.2	0.0	0.0	0.0	0.0	0.0	0.0	0.0	0.0	0.0	82.9	150.0
	(再掲)65～74歳	52	0.0	0.0	0.0	0.0	0.0	0.0	0.0	0.0	0.0	0.0	0.0	0.0	0.0	0.0
	(再掲)75歳以上	44	0.0	0.0	0.0	0.0	0.0	0.0	0.0	0.0	0.0	0.0	0.0	0.0	0.0	0.0
総数	378	0.9	11.1	0.8	0.0	0.0	0.0	0.0	0.0	0.0	0.0	0.0	0.0	8.4	150.0	
女性	1～6歳	16	0.0	0.0	0.0	0.0	0.0	0.0	0.0	0.0	0.0	0.0	0.0	0.0	0.0	0.0
	7～14歳	32	0.0	0.0	0.0	0.0	0.0	0.0	0.0	0.0	0.0	0.0	0.0	0.0	0.0	0.0
	15～19歳	11	0.0	0.0	0.0	0.0	0.0	0.0	0.0	0.0	0.0	0.0	0.0	0.0	0.0	0.0
	20～29歳	18	8.3	35.4	8.7	0.0	0.0	0.0	0.0	0.0	0.0	0.0	15.0	150.0	150.0	150.0
	30～39歳	35	1.1	6.8	1.2	0.0	0.0	0.0	0.0	0.0	0.0	0.0	0.0	8.0	40.0	40.0
	40～49歳	42	0.0	0.0	0.0	0.0	0.0	0.0	0.0	0.0	0.0	0.0	0.0	0.0	0.0	0.0
	50～59歳	53	2.8	20.6	3.0	0.0	0.0	0.0	0.0	0.0	0.0	0.0	0.0	0.0	150.0	150.0
	60～69歳	61	0.0	0.0	0.0	0.0	0.0	0.0	0.0	0.0	0.0	0.0	0.0	0.0	0.0	0.0
	70歳以上	110	0.0	0.0	0.0	0.0	0.0	0.0	0.0	0.0	0.0	0.0	0.0	0.0	0.0	0.0
	(再掲)20歳以上	319	1.1	12.1	1.0	0.0	0.0	0.0	0.0	0.0	0.0	0.0	0.0	0.0	32.0	150.0
	(再掲)65～74歳	54	0.0	0.0	0.0	0.0	0.0	0.0	0.0	0.0	0.0	0.0	0.0	0.0	0.0	0.0
	(再掲)75歳以上	89	0.0	0.0	0.0	0.0	0.0	0.0	0.0	0.0	0.0	0.0	0.0	0.0	0.0	0.0
	総数	692	1.0	11.6	0.9	0.0	0.0	0.0	0.0	0.0	0.0	0.0	0.0	0.0	2.8	150.0
総数	1～6歳	32	0.0	0.0	0.0	0.0	0.0	0.0	0.0	0.0	0.0	0.0	0.0	0.0	0.0	0.0
	7～14歳	61	0.0	0.0	0.0	0.0	0.0	0.0	0.0	0.0	0.0	0.0	0.0	0.0	0.0	0.0
	15～19歳	20	0.0	0.0	0.0	0.0	0.0	0.0	0.0	0.0	0.0	0.0	0.0	0.0	0.0	0.0
	20～29歳	41	3.7	23.4	3.9	0.0	0.0	0.0	0.0	0.0	0.0	0.0	0.0	0.0	150.0	150.0
	30～39歳	67	2.8	18.9	2.5	0.0	0.0	0.0	0.0	0.0	0.0	0.0	0.0	0.0	150.0	150.0
	40～49歳	86	0.0	0.0	0.0	0.0	0.0	0.0	0.0	0.0	0.0	0.0	0.0	0.0	0.0	0.0
	50～59歳	94	2.0	16.0	1.8	0.0	0.0	0.0	0.0	0.0	0.0	0.0	0.0	0.0	150.0	150.0
	60～69歳	115	1.3	14.0	1.4	0.0	0.0	0.0	0.0	0.0	0.0	0.0	0.0	0.0	126.0	150.0
	70歳以上	176	0.0	0.0	0.0	0.0	0.0	0.0	0.0	0.0	0.0	0.0	0.0	0.0	0.0	0.0
	(再掲)20歳以上	579	1.2	12.6	1.1	0.0	0.0	0.0	0.0	0.0	0.0	0.0	0.0	0.0	40.0	150.0
	(再掲)65～74歳	106	0.0	0.0	0.0	0.0	0.0	0.0	0.0	0.0	0.0	0.0	0.0	0.0	0.0	0.0
	(再掲)75歳以上	133	0.0	0.0	0.0	0.0	0.0	0.0	0.0	0.0	0.0	0.0	0.0	0.0	0.0	0.0

【鳥肉：食品群65.66 (g)】

	性年齢	人数	平均	標準偏差	標準誤差	最小値	P1	P5	P10	P25	中央値	P75	P90	P95	P99	最大値
男性	総数	314	24.9	45.0	3.4	0.0	0.0	0.0	0.0	0.0	0.0	38.3	78.0	123.0	204.2	309.4
	1～6歳	16	20.4	27.6	7.8	0.0	0.0	0.0	0.0	0.0	8.0	25.0	78.7	85.0	85.0	85.0
	7～14歳	29	32.8	44.8	10.7	0.0	0.0	0.0	0.0	0.0	11.0	55.0	99.4	157.0	182.0	182.0
	15～19歳	9	56.2	68.6	22.2	0.0	0.0	0.0	0.0	0.0	50.0	66.7	222.9	222.9	222.9	222.9
	20～29歳	23	46.5	66.5	19.2	0.0	0.0	0.0	0.0	0.0	0.0	67.5	170.9	202.2	204.9	204.9
	30～39歳	32	21.9	44.2	7.8	0.0	0.0	0.0	0.0	0.0	0.0	28.6	97.3	161.2	165.4	165.4
	40～49歳	44	22.7	38.6	7.2	0.0	0.0	0.0	0.0	0.0	0.0	37.7	78.5	122.2	159.9	159.9
	50～59歳	41	17.5	35.1	5.7	0.0	0.0	0.0	0.0	0.0	0.0	16.6	81.2	104.8	134.0	134.0
	60～69歳	54	26.7	56.1	5.9	0.0	0.0	0.0	0.0	0.0	0.0	32.4	98.0	135.2	309.4	309.4
	70歳以上	66	16.6	31.0	3.6	0.0	0.0	0.0	0.0	0.0	0.0	30.7	56.5	73.0	178.8	178.8
	(再掲)20歳以上	260	23.2	44.7	3.9	0.0	0.0	0.0	0.0	0.0	0.0	32.6	79.5	122.8	201.9	309.4
	(再掲)65～74歳	52	26.2	53.8	9.3	0.0	0.0	0.0	0.0	0.0	0.0	37.0	80.0	130.8	309.4	309.4
	(再掲)75歳以上	44	13.8	21.9	3.3	0.0	0.0	0.0	0.0	0.0	0.0	27.5	52.5	60.0	60.0	60.0
	総数	378	21.7	37.0	2.9	0.0	0.0	0.0	0.0	0.0	0.0	31.6	70.2	105.0	167.5	180.0
女性	1～6歳	16	12.8	25.2	6.5	0.0	0.0	0.0	0.0	0.0	0.0	18.4	50.8	99.4	99.4	99.4
	7～14歳	32	39.8	47.4	13.4	0.0	0.0	0.0	0.0	0.0	26.5	57.7	128.4	160.7	162.2	162.2
	15～19歳	11	40.7	26.8	6.5	0.0	0.0	0.0	0.0	22.0	45.0	65.6	79.6	82.0	82.0	82.0
	20～29歳	18	23.4	39.6	7.2	0.0	0.0	0.0	0.0	0.0	0.0	38.9	92.8	132.9	132.9	132.9
	30～39歳	35	27.0	40.1	7.2	0.0	0.0	0.0	0.0	0.0	0.0	46.8	90.0	116.0	159.9	159.9
	40～49歳	42	22.1	38.6	6.1	0.0	0.0	0.0	0.0	0.0	0.0	36.1	74.3	125.5	166.8	166.8
	50～59歳	53	22.2	42.1	7.5	0.0	0.0	0.0	0.0	0.0	0.0	23.5	89.2	121.1	180.0	180.0
	60～69歳	61	12.2	25.0	2.1	0.0	0.0	0.0	0.0	0.0	0.0	16.7	45.3	83.0	105.0	105.0
	70歳以上	110	18.8	35.1	3.3	0.0	0.0	0.0	0.0	0.0	0.0	30.4	60.0	95.3	177.8	178.8
	(再掲)20歳以上	319	19.7	36.0	2.9	0.0	0.0	0.0	0.0	0.0	0.0	30.0	70.0	105.0	169.4	180.0
	(再掲)65～74歳	54	16.8	37.5	5.4	0.0	0.0	0.0	0.0	0.0	0.0	20.0	60.0	105.0	178.8	178.8
	(再掲)75歳以上	89	17.0	29.5	3.7	0.0	0.0	0.0	0.0	0.0	0.0	31.5	60.0	65.0	125.0	125.0
	総数	692	23.2	40.9	2.8	0.0	0.0	0.0	0.0	0.0	0.0	33.6	72.6	111.7	180.1	309.4
	総数	1～6歳	32	16.6	26.3	3.8	0.0	0.0	0.0	0.0	0.0	4.0	24.9	68.2	90.0	99.4
7～14歳		61	36.5	45.9	10.8	0.0	0.0	0.0	0.0	0.0	20.0	55.5	115.8	157.2	182.0	182.0
15～19歳		20	47.7	49.2	10.3	0.0	0.0	0.0	0.0	5.5	47.9	64.6	81.0	215.9	222.9	222.9
20～29歳		41	36.4	56.9	11.4	0.0	0.0	0.0	0.0	0.0	0.0	65.6	132.6	186.4	204.9	204.9
30～39歳		67	24.6	41.9	5.0	0.0	0.0	0.0	0.0	0.0	0.0	40.0	85.0	143.4	165.4	165.4
40～49歳		86	22.4	38.4	5.5	0.0	0.0	0.0	0.0	0.0	0.0	34.7	75.0	121.9	166.8	166.8
50～59歳		94	20.2	39.1	6.6	0.0	0.0	0.0	0.0	0.0	0.0	20.9	83.0	110.2	180.0	180.0
60～69歳		115	19.0	43.0	3.2	0.0	0.0	0.0	0.0	0.0	0.0	25.0	77.0	105.0	291.9	309.4
70歳以上		176	18.0	33.6	3.0	0.0	0.0	0.0	0.0	0.0	0.0	30.0	60.0	75.8	178.8	178.8
(再掲)20歳以上		579	21.3	40.2	3.1	0.0	0.0	0.0	0.0	0.0	0.0	30.0	70.2	110.0	179.0	309.4
(再掲)65～74歳		106	21.4	46.2	6.6	0.0	0.0	0.0	0.0	0.0	0.0	30.5	75.0	98.0	300.3	309.4
(再掲)75歳以上		133	16.0	27.2	3.3	0.0	0.0	0.0	0.0	0.0	0.0	30.8	58.2	60.0	125.0	125.0

【摂取量一鶏肉・食品群65 (g)】

	性年齢	人数	平均	標準偏差	標準誤差	最小値	P1	P5	P10	P25	中央値	P75	P90	P95	P99	最大値
男性	総数	314	24.9	45.0	3.4	0.0	0.0	0.0	0.0	0.0	0.0	38.3	78.0	123.0	204.2	309.4
	1～6歳	16	20.4	27.6	7.8	0.0	0.0	0.0	0.0	0.0	8.0	25.0	78.7	85.0	85.0	85.0
	7～14歳	29	32.8	44.8	10.7	0.0	0.0	0.0	0.0	0.0	11.0	55.0	99.4	157.0	182.0	182.0
	15～19歳	9	56.2	68.6	22.2	0.0	0.0	0.0	0.0	0.0	50.0	66.7	222.9	222.9	222.9	222.9
	20～29歳	23	46.5	66.5	19.2	0.0	0.0	0.0	0.0	0.0	0.0	67.5	170.9	202.2	204.9	204.9
	30～39歳	32	21.9	44.2	7.8	0.0	0.0	0.0	0.0	0.0	0.0	28.6	97.3	161.2	165.4	165.4
	40～49歳	44	22.7	38.6	7.2	0.0	0.0	0.0	0.0	0.0	0.0	37.7	78.5	122.2	159.9	159.9
	50～59歳	41	17.5	35.1	5.7	0.0	0.0	0.0	0.0	0.0	0.0	16.6	81.2	104.8	134.0	134.0
	60～69歳	54	26.7	56.1	5.9	0.0	0.0	0.0	0.0	0.0	0.0	32.4	98.0	135.2	309.4	309.4
	70歳以上	66	16.6	31.0	3.6	0.0	0.0	0.0	0.0	0.0	0.0	30.7	56.5	73.0	178.8	178.8
	(再掲)20歳以上	260	23.2	44.7	3.9	0.0	0.0	0.0	0.0	0.0	0.0	32.6	79.5	122.8	201.9	309.4
	(再掲)65～74歳	52	26.2	53.8	9.3	0.0	0.0	0.0	0.0	0.0	0.0	37.0	80.0	130.8	309.4	309.4
	(再掲)75歳以上	44	13.8	21.9	3.3	0.0	0.0	0.0	0.0	0.0	0.0	27.5	52.5	60.0	60.0	60.0
総数	378	21.7	36.9	2.8	0.0	0.0	0.0	0.0	0.0	0.0	31.6	70.0	105.0	167.5	180.0	
女性	1～6歳	16	12.8	25.2	6.5	0.0	0.0	0.0	0.0	0.0	0.0	18.4	50.8	99.4	99.4	99.4
	7～14歳	32	39.8	47.4	13.4	0.0	0.0	0.0	0.0	0.0	26.5	57.7	128.4	160.7	162.2	162.2
	15～19歳	11	40.7	26.8	6.5	0.0	0.0	0.0	0.0	0.0	22.0	45.0	79.6	82.0	82.0	82.0
	20～29歳	18	23.4	39.6	7.2	0.0	0.0	0.0	0.0	0.0	0.0	38.9	92.8	132.9	132.9	132.9
	30～39歳	35	26.4	39.5	7.0	0.0	0.0	0.0	0.0	0.0	0.0	46.8	90.0	116.0	159.9	159.9
	40～49歳	42	22.1	38.6	6.1	0.0	0.0	0.0	0.0	0.0	0.0	36.1	74.3	125.5	166.8	166.8
	50～59歳	53	22.2	42.1	7.5	0.0	0.0	0.0	0.0	0.0	0.0	23.5	89.2	121.1	180.0	180.0
	60～69歳	61	12.2	25.0	2.1	0.0	0.0	0.0	0.0	0.0	0.0	16.7	45.3	83.0	105.0	105.0
	70歳以上	110	18.8	35.1	3.3	0.0	0.0	0.0	0.0	0.0	0.0	30.4	60.0	95.3	177.8	178.8
	(再掲)20歳以上	319	19.6	35.9	2.8	0.0	0.0	0.0	0.0	0.0	0.0	30.0	70.0	105.0	169.4	180.0
	(再掲)65～74歳	54	16.8	37.5	5.4	0.0	0.0	0.0	0.0	0.0	0.0	20.0	60.0	105.0	178.8	178.8
	(再掲)75歳以上	89	17.0	29.5	3.7	0.0	0.0	0.0	0.0	0.0	0.0	31.5	60.0	65.0	125.0	125.0
	総数	692	23.1	40.8	2.7	0.0	0.0	0.0	0.0	0.0	0.0	33.6	72.0	111.7	180.1	309.4
総数	1～6歳	32	16.6	26.3	3.8	0.0	0.0	0.0	0.0	0.0	4.0	24.9	68.2	90.0	99.4	99.4
	7～14歳	61	36.5	45.9	10.8	0.0	0.0	0.0	0.0	0.0	20.0	55.5	115.8	157.2	182.0	182.0
	15～19歳	20	47.7	49.2	10.3	0.0	0.0	0.0	0.0	5.5	47.9	64.6	81.0	215.9	222.9	222.9
	20～29歳	41	36.4	56.9	11.4	0.0	0.0	0.0	0.0	0.0	0.0	65.6	132.6	186.4	204.9	204.9
	30～39歳	67	24.3	41.5	4.9	0.0	0.0	0.0	0.0	0.0	0.0	40.0	85.0	143.4	165.4	165.4
	40～49歳	86	22.4	38.4	5.5	0.0	0.0	0.0	0.0	0.0	0.0	34.7	75.0	121.9	166.8	166.8
	50～59歳	94	20.2	39.1	6.6	0.0	0.0	0.0	0.0	0.0	0.0	20.9	83.0	110.2	180.0	180.0
	60～69歳	115	19.0	43.0	3.2	0.0	0.0	0.0	0.0	0.0	0.0	25.0	77.0	105.0	291.9	309.4
	70歳以上	176	18.0	33.6	3.0	0.0	0.0	0.0	0.0	0.0	0.0	30.0	60.0	75.8	178.8	178.8
	(再掲)20歳以上	579	21.2	40.1	3.0	0.0	0.0	0.0	0.0	0.0	0.0	30.0	70.0	110.0	179.0	309.4
	(再掲)65～74歳	106	21.4	46.2	6.6	0.0	0.0	0.0	0.0	0.0	0.0	30.5	75.0	98.0	300.3	309.4
	(再掲)75歳以上	133	16.0	27.2	3.3	0.0	0.0	0.0	0.0	0.0	0.0	30.8	58.2	60.0	125.0	125.0

【摂取量—その他の鳥肉：食品群66 (g)】

	性年齢	人数	平均	標準偏差	標準誤差	最小値	P1	P5	P10	P25	中央値	P75	P90	P95	P99	最大値	
男性	総数	314	0.0	0.0	0.0	0.0	0.0	0.0	0.0	0.0	0.0	0.0	0.0	0.0	0.0	0.0	
	1～6歳	16	0.0	0.0	0.0	0.0	0.0	0.0	0.0	0.0	0.0	0.0	0.0	0.0	0.0	0.0	
	7～14歳	29	0.0	0.0	0.0	0.0	0.0	0.0	0.0	0.0	0.0	0.0	0.0	0.0	0.0	0.0	
	15～19歳	9	0.0	0.0	0.0	0.0	0.0	0.0	0.0	0.0	0.0	0.0	0.0	0.0	0.0	0.0	
	20～29歳	23	0.0	0.0	0.0	0.0	0.0	0.0	0.0	0.0	0.0	0.0	0.0	0.0	0.0	0.0	
	30～39歳	32	0.0	0.0	0.0	0.0	0.0	0.0	0.0	0.0	0.0	0.0	0.0	0.0	0.0	0.0	
	40～49歳	44	0.0	0.0	0.0	0.0	0.0	0.0	0.0	0.0	0.0	0.0	0.0	0.0	0.0	0.0	
	50～59歳	41	0.0	0.0	0.0	0.0	0.0	0.0	0.0	0.0	0.0	0.0	0.0	0.0	0.0	0.0	
	60～69歳	54	0.0	0.0	0.0	0.0	0.0	0.0	0.0	0.0	0.0	0.0	0.0	0.0	0.0	0.0	
	70歳以上	66	0.0	0.0	0.0	0.0	0.0	0.0	0.0	0.0	0.0	0.0	0.0	0.0	0.0	0.0	
	(再掲)20歳以上	260	0.0	0.0	0.0	0.0	0.0	0.0	0.0	0.0	0.0	0.0	0.0	0.0	0.0	0.0	
	(再掲)65～74歳	52	0.0	0.0	0.0	0.0	0.0	0.0	0.0	0.0	0.0	0.0	0.0	0.0	0.0	0.0	
	(再掲)75歳以上	44	0.0	0.0	0.0	0.0	0.0	0.0	0.0	0.0	0.0	0.0	0.0	0.0	0.0	0.0	
総数	378	0.1	1.0	0.1	0.0	0.0	0.0	0.0	0.0	0.0	0.0	0.0	0.0	0.0	0.0	20.0	
女性	1～6歳	16	0.0	0.0	0.0	0.0	0.0	0.0	0.0	0.0	0.0	0.0	0.0	0.0	0.0	0.0	
	7～14歳	32	0.0	0.0	0.0	0.0	0.0	0.0	0.0	0.0	0.0	0.0	0.0	0.0	0.0	0.0	
	15～19歳	11	0.0	0.0	0.0	0.0	0.0	0.0	0.0	0.0	0.0	0.0	0.0	0.0	0.0	0.0	
	20～29歳	18	0.0	0.0	0.0	0.0	0.0	0.0	0.0	0.0	0.0	0.0	0.0	0.0	0.0	0.0	
	30～39歳	35	0.6	3.4	0.6	0.0	0.0	0.0	0.0	0.0	0.0	0.0	0.0	4.0	20.0	20.0	
	40～49歳	42	0.0	0.0	0.0	0.0	0.0	0.0	0.0	0.0	0.0	0.0	0.0	0.0	0.0	0.0	
	50～59歳	53	0.0	0.0	0.0	0.0	0.0	0.0	0.0	0.0	0.0	0.0	0.0	0.0	0.0	0.0	
	60～69歳	61	0.0	0.0	0.0	0.0	0.0	0.0	0.0	0.0	0.0	0.0	0.0	0.0	0.0	0.0	
	70歳以上	110	0.0	0.0	0.0	0.0	0.0	0.0	0.0	0.0	0.0	0.0	0.0	0.0	0.0	0.0	
	(再掲)20歳以上	319	0.1	1.1	0.1	0.0	0.0	0.0	0.0	0.0	0.0	0.0	0.0	0.0	0.0	0.0	20.0
	(再掲)65～74歳	54	0.0	0.0	0.0	0.0	0.0	0.0	0.0	0.0	0.0	0.0	0.0	0.0	0.0	0.0	
	(再掲)75歳以上	89	0.0	0.0	0.0	0.0	0.0	0.0	0.0	0.0	0.0	0.0	0.0	0.0	0.0	0.0	
	総数	692	0.0	0.8	0.0	0.0	0.0	0.0	0.0	0.0	0.0	0.0	0.0	0.0	0.0	0.0	20.0
総数	1～6歳	32	0.0	0.0	0.0	0.0	0.0	0.0	0.0	0.0	0.0	0.0	0.0	0.0	0.0	0.0	
	7～14歳	61	0.0	0.0	0.0	0.0	0.0	0.0	0.0	0.0	0.0	0.0	0.0	0.0	0.0	0.0	
	15～19歳	20	0.0	0.0	0.0	0.0	0.0	0.0	0.0	0.0	0.0	0.0	0.0	0.0	0.0	0.0	
	20～29歳	41	0.0	0.0	0.0	0.0	0.0	0.0	0.0	0.0	0.0	0.0	0.0	0.0	0.0	0.0	
	30～39歳	67	0.3	2.4	0.3	0.0	0.0	0.0	0.0	0.0	0.0	0.0	0.0	0.0	20.0	20.0	
	40～49歳	86	0.0	0.0	0.0	0.0	0.0	0.0	0.0	0.0	0.0	0.0	0.0	0.0	0.0	0.0	
	50～59歳	94	0.0	0.0	0.0	0.0	0.0	0.0	0.0	0.0	0.0	0.0	0.0	0.0	0.0	0.0	
	60～69歳	115	0.0	0.0	0.0	0.0	0.0	0.0	0.0	0.0	0.0	0.0	0.0	0.0	0.0	0.0	
	70歳以上	176	0.0	0.0	0.0	0.0	0.0	0.0	0.0	0.0	0.0	0.0	0.0	0.0	0.0	0.0	
	(再掲)20歳以上	579	0.0	0.8	0.0	0.0	0.0	0.0	0.0	0.0	0.0	0.0	0.0	0.0	0.0	0.0	20.0
	(再掲)65～74歳	106	0.0	0.0	0.0	0.0	0.0	0.0	0.0	0.0	0.0	0.0	0.0	0.0	0.0	0.0	
	(再掲)75歳以上	133	0.0	0.0	0.0	0.0	0.0	0.0	0.0	0.0	0.0	0.0	0.0	0.0	0.0	0.0	

【摂取量一肉類(内臓):食品群67 (g)】

性別	性年齢	人数	平均	標準偏差	標準誤差	最小値	P1	P5	P10	P25	中央値	P75	P90	P95	P99	最大値
男性	総数	314	2.6	22.5	1.3	0.0	0.0	0.0	0.0	0.0	0.0	0.0	0.0	0.0	94.8	318.2
	1～6歳	16	2.5	10.0	2.5	0.0	0.0	0.0	0.0	0.0	0.0	0.0	12.0	40.0	40.0	40.0
	7～14歳	29	0.0	0.0	0.0	0.0	0.0	0.0	0.0	0.0	0.0	0.0	0.0	0.0	0.0	0.0
	15～19歳	9	0.0	0.0	0.0	0.0	0.0	0.0	0.0	0.0	0.0	0.0	0.0	0.0	0.0	0.0
	20～29歳	23	0.0	0.0	0.0	0.0	0.0	0.0	0.0	0.0	0.0	0.0	0.0	0.0	0.0	0.0
	30～39歳	32	7.3	35.7	5.7	0.0	0.0	0.0	0.0	0.0	0.0	0.0	0.0	92.8	200.0	200.0
	40～49歳	44	3.6	16.0	2.1	0.0	0.0	0.0	0.0	0.0	0.0	0.0	0.0	29.3	100.0	100.0
	50～59歳	41	0.0	0.0	0.0	0.0	0.0	0.0	0.0	0.0	0.0	0.0	0.0	0.0	0.0	0.0
	60～69歳	54	0.0	0.0	0.0	0.0	0.0	0.0	0.0	0.0	0.0	0.0	0.0	0.0	0.0	0.0
	70歳以上	66	5.8	39.9	4.2	0.0	0.0	0.0	0.0	0.0	0.0	0.0	0.0	0.0	318.2	318.2
	(再掲)20歳以上	260	3.0	24.5	1.5	0.0	0.0	0.0	0.0	0.0	0.0	0.0	0.0	0.0	139.0	318.2
	(再掲)65～74歳	52	6.1	44.1	5.8	0.0	0.0	0.0	0.0	0.0	0.0	0.0	0.0	0.0	318.2	318.2
	(再掲)75歳以上	44	1.5	9.8	1.3	0.0	0.0	0.0	0.0	0.0	0.0	0.0	0.0	0.0	65.0	65.0
総数	378	2.2	14.8	0.9	0.0	0.0	0.0	0.0	0.0	0.0	0.0	0.0	0.0	104.2	159.1	
女性	1～6歳	16	1.5	4.1	1.1	0.0	0.0	0.0	0.0	0.0	0.0	0.0	11.1	13.5	13.5	13.5
	7～14歳	32	0.4	2.4	0.4	0.0	0.0	0.0	0.0	0.0	0.0	0.0	0.0	4.7	13.5	13.5
	15～19歳	11	9.1	30.2	6.6	0.0	0.0	0.0	0.0	0.0	0.0	0.0	8.0	100.0	100.0	100.0
	20～29歳	18	0.0	0.0	0.0	0.0	0.0	0.0	0.0	0.0	0.0	0.0	0.0	0.0	0.0	0.0
	30～39歳	35	3.4	20.3	3.3	0.0	0.0	0.0	0.0	0.0	0.0	0.0	0.0	24.0	120.0	120.0
	40～49歳	42	3.1	15.9	2.4	0.0	0.0	0.0	0.0	0.0	0.0	0.0	0.0	24.3	100.0	100.0
	50～59歳	53	3.0	18.3	2.1	0.0	0.0	0.0	0.0	0.0	0.0	0.0	0.0	9.5	130.0	130.0
	60～69歳	61	4.0	21.5	2.6	0.0	0.0	0.0	0.0	0.0	0.0	0.0	0.0	36.0	159.1	159.1
	70歳以上	110	0.4	3.8	0.4	0.0	0.0	0.0	0.0	0.0	0.0	0.0	0.0	0.0	35.6	40.0
	(再掲)20歳以上	319	2.2	15.0	0.8	0.0	0.0	0.0	0.0	0.0	0.0	0.0	0.0	0.0	116.0	159.1
	(再掲)65～74歳	54	0.8	5.8	0.7	0.0	0.0	0.0	0.0	0.0	0.0	0.0	0.0	0.0	42.9	42.9
	(再掲)75歳以上	89	0.4	4.2	0.4	0.0	0.0	0.0	0.0	0.0	0.0	0.0	0.0	0.0	40.0	40.0
	総数	692	2.4	18.6	1.0	0.0	0.0	0.0	0.0	0.0	0.0	0.0	0.0	0.0	100.0	318.2
総数	1～6歳	32	2.0	7.5	1.5	0.0	0.0	0.0	0.0	0.0	0.0	0.0	7.0	22.8	40.0	40.0
	7～14歳	61	0.2	1.7	0.2	0.0	0.0	0.0	0.0	0.0	0.0	0.0	0.0	0.0	13.5	13.5
	15～19歳	20	5.0	22.4	3.9	0.0	0.0	0.0	0.0	0.0	0.0	0.0	0.0	95.0	100.0	100.0
	20～29歳	41	0.0	0.0	0.0	0.0	0.0	0.0	0.0	0.0	0.0	0.0	0.0	0.0	0.0	0.0
	30～39歳	67	5.3	28.5	4.4	0.0	0.0	0.0	0.0	0.0	0.0	0.0	0.0	21.0	200.0	200.0
	40～49歳	86	3.3	15.9	2.1	0.0	0.0	0.0	0.0	0.0	0.0	0.0	0.0	28.1	100.0	100.0
	50～59歳	94	1.7	13.8	1.2	0.0	0.0	0.0	0.0	0.0	0.0	0.0	0.0	0.0	130.0	130.0
	60～69歳	115	2.1	15.7	1.4	0.0	0.0	0.0	0.0	0.0	0.0	0.0	0.0	0.0	140.5	159.1
	70歳以上	176	2.4	24.6	1.6	0.0	0.0	0.0	0.0	0.0	0.0	0.0	0.0	0.0	123.2	318.2
	(再掲)20歳以上	579	2.5	19.9	1.1	0.0	0.0	0.0	0.0	0.0	0.0	0.0	0.0	0.0	104.0	318.2
	(再掲)65～74歳	106	3.4	31.1	2.8	0.0	0.0	0.0	0.0	0.0	0.0	0.0	0.0	0.0	299.0	318.2
	(再掲)75歳以上	133	0.8	6.6	0.5	0.0	0.0	0.0	0.0	0.0	0.0	0.0	0.0	0.0	56.5	65.0

【その他の肉類・食品群68.69 (g)】

	性年齢	人数	平均	標準偏差	標準誤差	最小値	P1	P5	P10	P25	中央値	P75	P90	P95	P99	最大値	
男性	総数	314	0.0	0.0	0.0	0.0	0.0	0.0	0.0	0.0	0.0	0.0	0.0	0.0	0.0	0.0	0.0
	1～6歳	16	0.0	0.0	0.0	0.0	0.0	0.0	0.0	0.0	0.0	0.0	0.0	0.0	0.0	0.0	0.0
	7～14歳	29	0.0	0.0	0.0	0.0	0.0	0.0	0.0	0.0	0.0	0.0	0.0	0.0	0.0	0.0	0.0
	15～19歳	9	0.0	0.0	0.0	0.0	0.0	0.0	0.0	0.0	0.0	0.0	0.0	0.0	0.0	0.0	0.0
	20～29歳	23	0.0	0.0	0.0	0.0	0.0	0.0	0.0	0.0	0.0	0.0	0.0	0.0	0.0	0.0	0.0
	30～39歳	32	0.0	0.0	0.0	0.0	0.0	0.0	0.0	0.0	0.0	0.0	0.0	0.0	0.0	0.0	0.0
	40～49歳	44	0.0	0.0	0.0	0.0	0.0	0.0	0.0	0.0	0.0	0.0	0.0	0.0	0.0	0.0	0.0
	50～59歳	41	0.0	0.0	0.0	0.0	0.0	0.0	0.0	0.0	0.0	0.0	0.0	0.0	0.0	0.0	0.0
	60～69歳	54	0.0	0.0	0.0	0.0	0.0	0.0	0.0	0.0	0.0	0.0	0.0	0.0	0.0	0.0	0.0
	70歳以上	66	0.0	0.0	0.0	0.0	0.0	0.0	0.0	0.0	0.0	0.0	0.0	0.0	0.0	0.0	0.0
	(再掲)20歳以上	260	0.0	0.0	0.0	0.0	0.0	0.0	0.0	0.0	0.0	0.0	0.0	0.0	0.0	0.0	0.0
	(再掲)65～74歳	52	0.0	0.0	0.0	0.0	0.0	0.0	0.0	0.0	0.0	0.0	0.0	0.0	0.0	0.0	0.0
	(再掲)75歳以上	44	0.0	0.0	0.0	0.0	0.0	0.0	0.0	0.0	0.0	0.0	0.0	0.0	0.0	0.0	0.0
	総数	378	0.2	4.1	0.2	0.0	0.0	0.0	0.0	0.0	0.0	0.0	0.0	0.0	0.0	0.0	80.0
女性	1～6歳	16	0.0	0.0	0.0	0.0	0.0	0.0	0.0	0.0	0.0	0.0	0.0	0.0	0.0	0.0	0.0
	7～14歳	32	0.0	0.0	0.0	0.0	0.0	0.0	0.0	0.0	0.0	0.0	0.0	0.0	0.0	0.0	0.0
	15～19歳	11	0.0	0.0	0.0	0.0	0.0	0.0	0.0	0.0	0.0	0.0	0.0	0.0	0.0	0.0	0.0
	20～29歳	18	0.0	0.0	0.0	0.0	0.0	0.0	0.0	0.0	0.0	0.0	0.0	0.0	0.0	0.0	0.0
	30～39歳	35	0.0	0.0	0.0	0.0	0.0	0.0	0.0	0.0	0.0	0.0	0.0	0.0	0.0	0.0	0.0
	40～49歳	42	0.0	0.0	0.0	0.0	0.0	0.0	0.0	0.0	0.0	0.0	0.0	0.0	0.0	0.0	0.0
	50～59歳	53	0.0	0.0	0.0	0.0	0.0	0.0	0.0	0.0	0.0	0.0	0.0	0.0	0.0	0.0	0.0
	60～69歳	61	0.0	0.0	0.0	0.0	0.0	0.0	0.0	0.0	0.0	0.0	0.0	0.0	0.0	0.0	0.0
	70歳以上	110	0.8	7.7	0.7	0.0	0.0	0.0	0.0	0.0	0.0	0.0	0.0	0.0	0.0	72.2	80.0
	(再掲)20歳以上	319	0.3	4.5	0.3	0.0	0.0	0.0	0.0	0.0	0.0	0.0	0.0	0.0	0.0	0.0	80.0
	(再掲)65～74歳	54	0.2	1.2	0.2	0.0	0.0	0.0	0.0	0.0	0.0	0.0	0.0	0.0	0.0	9.0	9.0
	(再掲)75歳以上	89	0.9	8.5	0.9	0.0	0.0	0.0	0.0	0.0	0.0	0.0	0.0	0.0	0.0	80.0	80.0
	総数	692	0.1	3.1	0.1	0.0	0.0	0.0	0.0	0.0	0.0	0.0	0.0	0.0	0.0	0.0	80.0
	総数	1～6歳	32	0.0	0.0	0.0	0.0	0.0	0.0	0.0	0.0	0.0	0.0	0.0	0.0	0.0	0.0
7～14歳		61	0.0	0.0	0.0	0.0	0.0	0.0	0.0	0.0	0.0	0.0	0.0	0.0	0.0	0.0	0.0
15～19歳		20	0.0	0.0	0.0	0.0	0.0	0.0	0.0	0.0	0.0	0.0	0.0	0.0	0.0	0.0	0.0
20～29歳		41	0.0	0.0	0.0	0.0	0.0	0.0	0.0	0.0	0.0	0.0	0.0	0.0	0.0	0.0	0.0
30～39歳		67	0.0	0.0	0.0	0.0	0.0	0.0	0.0	0.0	0.0	0.0	0.0	0.0	0.0	0.0	0.0
40～49歳		86	0.0	0.0	0.0	0.0	0.0	0.0	0.0	0.0	0.0	0.0	0.0	0.0	0.0	0.0	0.0
50～59歳		94	0.0	0.0	0.0	0.0	0.0	0.0	0.0	0.0	0.0	0.0	0.0	0.0	0.0	0.0	0.0
60～69歳		115	0.0	0.0	0.0	0.0	0.0	0.0	0.0	0.0	0.0	0.0	0.0	0.0	0.0	0.0	0.0
70歳以上		176	0.5	6.1	0.4	0.0	0.0	0.0	0.0	0.0	0.0	0.0	0.0	0.0	0.0	25.3	80.0
(再掲)20歳以上		579	0.2	3.3	0.1	0.0	0.0	0.0	0.0	0.0	0.0	0.0	0.0	0.0	0.0	0.0	80.0
(再掲)65～74歳		106	0.1	0.9	0.1	0.0	0.0	0.0	0.0	0.0	0.0	0.0	0.0	0.0	0.0	8.4	9.0
(再掲)75歳以上		133	0.6	6.9	0.6	0.0	0.0	0.0	0.0	0.0	0.0	0.0	0.0	0.0	0.0	52.8	80.0

【摂取量—鯨肉—食品群68 (B)】

	性年齢	人数	平均	標準偏差	標準誤差	最小値	P1	P5	P10	P25	中央値	P75	P90	P95	P99	最大値	
男性	総数	314	0.0	0.0	0.0	0.0	0.0	0.0	0.0	0.0	0.0	0.0	0.0	0.0	0.0	0.0	0.0
	1～6歳	16	0.0	0.0	0.0	0.0	0.0	0.0	0.0	0.0	0.0	0.0	0.0	0.0	0.0	0.0	0.0
	7～14歳	29	0.0	0.0	0.0	0.0	0.0	0.0	0.0	0.0	0.0	0.0	0.0	0.0	0.0	0.0	0.0
	15～19歳	9	0.0	0.0	0.0	0.0	0.0	0.0	0.0	0.0	0.0	0.0	0.0	0.0	0.0	0.0	0.0
	20～29歳	23	0.0	0.0	0.0	0.0	0.0	0.0	0.0	0.0	0.0	0.0	0.0	0.0	0.0	0.0	0.0
	30～39歳	32	0.0	0.0	0.0	0.0	0.0	0.0	0.0	0.0	0.0	0.0	0.0	0.0	0.0	0.0	0.0
	40～49歳	44	0.0	0.0	0.0	0.0	0.0	0.0	0.0	0.0	0.0	0.0	0.0	0.0	0.0	0.0	0.0
	50～59歳	41	0.0	0.0	0.0	0.0	0.0	0.0	0.0	0.0	0.0	0.0	0.0	0.0	0.0	0.0	0.0
	60～69歳	54	0.0	0.0	0.0	0.0	0.0	0.0	0.0	0.0	0.0	0.0	0.0	0.0	0.0	0.0	0.0
	70歳以上	66	0.0	0.0	0.0	0.0	0.0	0.0	0.0	0.0	0.0	0.0	0.0	0.0	0.0	0.0	0.0
	(再掲)20歳以上	260	0.0	0.0	0.0	0.0	0.0	0.0	0.0	0.0	0.0	0.0	0.0	0.0	0.0	0.0	0.0
	(再掲)65～74歳	52	0.0	0.0	0.0	0.0	0.0	0.0	0.0	0.0	0.0	0.0	0.0	0.0	0.0	0.0	0.0
	(再掲)75歳以上	44	0.0	0.0	0.0	0.0	0.0	0.0	0.0	0.0	0.0	0.0	0.0	0.0	0.0	0.0	0.0
総数	378	0.2	4.1	0.2	0.0	0.0	0.0	0.0	0.0	0.0	0.0	0.0	0.0	0.0	0.0	80.0	
女性	1～6歳	16	0.0	0.0	0.0	0.0	0.0	0.0	0.0	0.0	0.0	0.0	0.0	0.0	0.0	0.0	0.0
	7～14歳	32	0.0	0.0	0.0	0.0	0.0	0.0	0.0	0.0	0.0	0.0	0.0	0.0	0.0	0.0	0.0
	15～19歳	11	0.0	0.0	0.0	0.0	0.0	0.0	0.0	0.0	0.0	0.0	0.0	0.0	0.0	0.0	0.0
	20～29歳	18	0.0	0.0	0.0	0.0	0.0	0.0	0.0	0.0	0.0	0.0	0.0	0.0	0.0	0.0	0.0
	30～39歳	35	0.0	0.0	0.0	0.0	0.0	0.0	0.0	0.0	0.0	0.0	0.0	0.0	0.0	0.0	0.0
	40～49歳	42	0.0	0.0	0.0	0.0	0.0	0.0	0.0	0.0	0.0	0.0	0.0	0.0	0.0	0.0	0.0
	50～59歳	53	0.0	0.0	0.0	0.0	0.0	0.0	0.0	0.0	0.0	0.0	0.0	0.0	0.0	0.0	0.0
	60～69歳	61	0.0	0.0	0.0	0.0	0.0	0.0	0.0	0.0	0.0	0.0	0.0	0.0	0.0	0.0	0.0
	70歳以上	110	0.8	7.7	0.7	0.0	0.0	0.0	0.0	0.0	0.0	0.0	0.0	0.0	0.0	72.2	80.0
	(再掲)20歳以上	319	0.3	4.5	0.3	0.0	0.0	0.0	0.0	0.0	0.0	0.0	0.0	0.0	0.0	0.0	80.0
	(再掲)65～74歳	54	0.2	1.2	0.2	0.0	0.0	0.0	0.0	0.0	0.0	0.0	0.0	0.0	0.0	9.0	9.0
	(再掲)75歳以上	89	0.9	8.5	0.9	0.0	0.0	0.0	0.0	0.0	0.0	0.0	0.0	0.0	0.0	80.0	80.0
	総数	692	0.1	3.1	0.1	0.0	0.0	0.0	0.0	0.0	0.0	0.0	0.0	0.0	0.0	0.0	80.0
総数	1～6歳	32	0.0	0.0	0.0	0.0	0.0	0.0	0.0	0.0	0.0	0.0	0.0	0.0	0.0	0.0	0.0
	7～14歳	61	0.0	0.0	0.0	0.0	0.0	0.0	0.0	0.0	0.0	0.0	0.0	0.0	0.0	0.0	0.0
	15～19歳	20	0.0	0.0	0.0	0.0	0.0	0.0	0.0	0.0	0.0	0.0	0.0	0.0	0.0	0.0	0.0
	20～29歳	41	0.0	0.0	0.0	0.0	0.0	0.0	0.0	0.0	0.0	0.0	0.0	0.0	0.0	0.0	0.0
	30～39歳	67	0.0	0.0	0.0	0.0	0.0	0.0	0.0	0.0	0.0	0.0	0.0	0.0	0.0	0.0	0.0
	40～49歳	86	0.0	0.0	0.0	0.0	0.0	0.0	0.0	0.0	0.0	0.0	0.0	0.0	0.0	0.0	0.0
	50～59歳	94	0.0	0.0	0.0	0.0	0.0	0.0	0.0	0.0	0.0	0.0	0.0	0.0	0.0	0.0	0.0
	60～69歳	115	0.0	0.0	0.0	0.0	0.0	0.0	0.0	0.0	0.0	0.0	0.0	0.0	0.0	0.0	0.0
	70歳以上	176	0.5	6.1	0.4	0.0	0.0	0.0	0.0	0.0	0.0	0.0	0.0	0.0	0.0	25.3	80.0
	(再掲)20歳以上	579	0.2	3.3	0.1	0.0	0.0	0.0	0.0	0.0	0.0	0.0	0.0	0.0	0.0	0.0	80.0
	(再掲)65～74歳	106	0.1	0.9	0.1	0.0	0.0	0.0	0.0	0.0	0.0	0.0	0.0	0.0	0.0	8.4	9.0
	(再掲)75歳以上	133	0.6	6.9	0.6	0.0	0.0	0.0	0.0	0.0	0.0	0.0	0.0	0.0	0.0	52.8	80.0

【摂取量—その他の肉・加工品：食品群69 (g)】

	性年齢	人数	平均	標準偏差	標準誤差	最小値	P1	P5	P10	P25	中央値	P75	P90	P95	P99	最大値
男性	総数	314	0	0	0	0	0	0	0	0	0	0	0	0	0	0
	1～6歳	16	0	0	0	0	0	0	0	0	0	0	0	0	0	0
	7～14歳	29	0	0	0	0	0	0	0	0	0	0	0	0	0	0
	15～19歳	9	0	0	0	0	0	0	0	0	0	0	0	0	0	0
	20～29歳	23	0	0	0	0	0	0	0	0	0	0	0	0	0	0
	30～39歳	32	0	0	0	0	0	0	0	0	0	0	0	0	0	0
	40～49歳	44	0	0	0	0	0	0	0	0	0	0	0	0	0	0
	50～59歳	41	0	0	0	0	0	0	0	0	0	0	0	0	0	0
	60～69歳	54	0	0	0	0	0	0	0	0	0	0	0	0	0	0
	70歳以上	66	0	0	0	0	0	0	0	0	0	0	0	0	0	0
	(再掲)20歳以上	260	0	0	0	0	0	0	0	0	0	0	0	0	0	0
	(再掲)65～74歳	52	0	0	0	0	0	0	0	0	0	0	0	0	0	0
	(再掲)75歳以上	44	0	0	0	0	0	0	0	0	0	0	0	0	0	0
総数	378	0	0	0	0	0	0	0	0	0	0	0	0	0	0	
女性	1～6歳	16	0	0	0	0	0	0	0	0	0	0	0	0	0	0
	7～14歳	32	0	0	0	0	0	0	0	0	0	0	0	0	0	0
	15～19歳	11	0	0	0	0	0	0	0	0	0	0	0	0	0	0
	20～29歳	18	0	0	0	0	0	0	0	0	0	0	0	0	0	0
	30～39歳	35	0	0	0	0	0	0	0	0	0	0	0	0	0	0
	40～49歳	42	0	0	0	0	0	0	0	0	0	0	0	0	0	0
	50～59歳	53	0	0	0	0	0	0	0	0	0	0	0	0	0	0
	60～69歳	61	0	0	0	0	0	0	0	0	0	0	0	0	0	0
	70歳以上	110	0	0	0	0	0	0	0	0	0	0	0	0	0	0
	(再掲)20歳以上	319	0	0	0	0	0	0	0	0	0	0	0	0	0	0
	(再掲)65～74歳	54	0	0	0	0	0	0	0	0	0	0	0	0	0	0
	(再掲)75歳以上	89	0	0	0	0	0	0	0	0	0	0	0	0	0	0
	総数	692	0	0	0	0	0	0	0	0	0	0	0	0	0	0
総数	1～6歳	32	0	0	0	0	0	0	0	0	0	0	0	0	0	0
	7～14歳	61	0	0	0	0	0	0	0	0	0	0	0	0	0	0
	15～19歳	20	0	0	0	0	0	0	0	0	0	0	0	0	0	0
	20～29歳	41	0	0	0	0	0	0	0	0	0	0	0	0	0	0
	30～39歳	67	0	0	0	0	0	0	0	0	0	0	0	0	0	0
	40～49歳	86	0	0	0	0	0	0	0	0	0	0	0	0	0	0
	50～59歳	94	0	0	0	0	0	0	0	0	0	0	0	0	0	0
	60～69歳	115	0	0	0	0	0	0	0	0	0	0	0	0	0	0
	70歳以上	176	0	0	0	0	0	0	0	0	0	0	0	0	0	0
	(再掲)20歳以上	579	0	0	0	0	0	0	0	0	0	0	0	0	0	0
	(再掲)65～74歳	106	0	0	0	0	0	0	0	0	0	0	0	0	0	0
	(再掲)75歳以上	133	0	0	0	0	0	0	0	0	0	0	0	0	0	0



【摂取量一卵類・食品群70 (B)】

	性年齢	人数	平均	標準偏差	標準誤差	最小値	P1	P5	P10	P25	中央値	P75	P90	P95	P99	最大値
男性	総数	314	39.7	39.9	2.3	0.0	0.0	0.0	0.0	2.2	37.1	56.6	89.5	117.6	179.0	250.0
	1～6歳	16	26.3	28.6	10.2	0.0	0.0	0.0	0.0	0.0	20.5	41.9	73.2	100.0	100.0	100.0
	7～14歳	29	32.2	29.1	5.4	0.0	0.0	0.0	0.0	2.6	40.0	50.0	76.2	85.0	89.0	89.0
	15～19歳	9	40.2	34.0	11.5	0.0	0.0	0.0	0.0	12.6	27.3	61.2	107.5	107.5	107.5	107.5
	20～29歳	23	41.0	59.2	9.8	0.0	0.0	0.0	0.0	2.0	32.9	43.0	131.8	235.8	250.0	250.0
	30～39歳	32	48.3	43.7	7.2	0.0	0.0	0.0	0.0	6.3	43.0	73.7	117.8	138.7	170.0	170.0
	40～49歳	44	43.5	48.9	6.7	0.0	0.0	0.0	0.0	3.5	25.5	59.5	126.9	164.5	183.3	183.3
	50～59歳	41	35.9	42.3	6.8	0.0	0.0	0.0	0.0	0.0	28.0	48.8	114.0	127.8	179.0	179.0
	60～69歳	54	42.7	35.4	5.1	0.0	0.0	0.0	0.0	2.6	44.4	67.8	86.0	100.6	153.5	153.5
	70歳以上	66	39.1	32.5	4.9	0.0	0.0	0.0	0.0	2.2	44.3	55.5	76.4	106.9	131.0	131.0
	(再掲)20歳以上	260	41.4	41.6	2.5	0.0	0.0	0.0	0.0	2.2	37.9	57.7	94.5	122.8	180.7	250.0
	(再掲)65～74歳	52	33.0	30.4	30.4	5.6	0.0	0.0	0.0	0.2	29.2	55.0	75.4	83.7	131.0	131.0
	(再掲)75歳以上	44	41.6	32.8	4.9	0.0	0.0	0.0	0.0	4.0	50.0	60.3	82.8	109.5	123.0	123.0
総数	378	33.7	33.0	2.6	0.0	0.0	0.0	0.0	2.1	27.1	55.0	76.1	98.4	132.6	204.5	
女性	1～6歳	16	23.6	19.4	3.5	0.0	0.0	0.0	0.0	6.8	23.2	32.5	58.6	71.4	71.4	71.4
	7～14歳	32	34.8	32.6	8.7	0.0	0.0	0.0	0.0	0.0	40.0	59.4	84.9	88.2	88.5	88.5
	15～19歳	11	30.1	36.6	11.0	0.0	0.0	0.0	0.0	0.0	26.7	45.0	105.6	115.6	115.6	115.6
	20～29歳	18	34.6	35.3	9.7	0.0	0.0	0.0	0.0	4.2	23.6	60.7	101.6	116.8	116.8	116.8
	30～39歳	35	36.7	32.7	3.7	0.0	0.0	0.0	0.0	6.9	32.9	55.0	87.2	112.0	120.0	120.0
	40～49歳	42	25.6	26.5	3.2	0.0	0.0	0.0	0.0	1.2	15.8	43.3	62.4	83.6	96.0	96.0
	50～59歳	53	34.5	35.7	5.0	0.0	0.0	0.0	0.0	0.0	32.0	55.0	82.5	112.7	146.2	146.2
	60～69歳	61	33.0	30.7	3.5	0.0	0.0	0.0	0.0	1.3	30.0	55.0	68.7	98.0	110.0	110.0
	70歳以上	110	37.3	36.3	5.1	0.0	0.0	0.0	0.0	3.0	42.0	55.2	76.0	105.1	200.2	204.5
	(再掲)20歳以上	319	34.3	33.5	2.8	0.0	0.0	0.0	0.0	2.5	30.0	55.0	76.0	99.9	142.7	204.5
	(再掲)65～74歳	54	34.2	26.6	3.7	0.0	0.0	0.0	0.0	2.7	43.0	55.0	61.8	74.5	94.8	94.8
	(再掲)75歳以上	89	38.2	38.2	5.8	0.0	0.0	0.0	0.0	4.0	42.0	56.0	78.5	116.5	204.5	204.5
	総数	692	36.5	36.4	2.1	0.0	0.0	0.0	0.0	2.2	32.8	55.0	82.5	110.0	169.1	250.0
総数	1～6歳	32	24.9	24.1	5.8	0.0	0.0	0.0	0.0	3.1	20.9	37.4	60.1	81.4	100.0	100.0
	7～14歳	61	33.6	30.8	6.6	0.0	0.0	0.0	0.0	1.8	40.0	53.0	82.6	87.7	89.0	89.0
	15～19歳	20	34.7	34.9	5.9	0.0	0.0	0.0	0.0	1.0	27.0	57.7	103.4	115.2	115.6	115.6
	20～29歳	41	38.2	49.7	6.5	0.0	0.0	0.0	0.0	2.0	27.7	46.5	94.0	172.8	250.0	250.0
	30～39歳	67	42.3	38.5	4.3	0.0	0.0	0.0	0.0	6.9	41.3	64.1	101.2	120.0	170.0	170.0
	40～49歳	86	34.8	40.3	3.9	0.0	0.0	0.0	0.0	2.6	24.3	55.0	92.5	128.2	183.3	183.3
	50～59歳	94	35.1	38.5	5.2	0.0	0.0	0.0	0.0	0.0	30.0	55.0	91.8	116.8	179.0	179.0
	60～69歳	115	37.5	33.2	3.5	0.0	0.0	0.0	0.0	1.8	42.3	55.0	83.8	98.7	146.5	153.5
	70歳以上	176	38.0	34.8	4.7	0.0	0.0	0.0	0.0	3.0	43.0	55.0	76.0	102.4	174.1	204.5
	(再掲)20歳以上	579	37.5	37.5	2.4	0.0	0.0	0.0	0.0	2.3	33.0	55.0	82.5	110.0	171.8	250.0
	(再掲)65～74歳	106	33.6	28.4	3.7	0.0	0.0	0.0	0.0	1.4	39.5	55.0	65.3	80.9	128.5	131.0
	(再掲)75歳以上	133	39.3	36.4	5.2	0.0	0.0	0.0	0.0	4.3	43.0	56.9	78.5	111.8	191.1	204.5

【乳類:食品群71-75 (g)】

	性年齢	人数	平均	標準偏差	標準誤差	最小値	P1	P5	P10	P25	中央値	P75	P90	P95	P99	最大値
男性	総数	314	114.9	146.9	5.8	0.0	0.0	0.0	0.0	0.0	36.0	206.0	309.0	412.3	550.0	746.0
	1~6歳	16	203.6	98.5	19.9	70.0	70.0	70.0	91.0	132.4	195.4	259.0	355.9	456.0	456.0	456.0
	7~14歳	29	351.7	146.4	22.7	206.0	206.0	206.0	206.0	208.3	337.0	457.4	549.0	692.1	746.0	746.0
	15~19歳	9	99.4	183.4	75.5	0.0	0.0	0.0	0.0	0.0	10.0	151.8	538.0	538.0	538.0	538.0
	20~29歳	23	60.6	105.8	23.8	0.0	0.0	0.0	0.0	0.0	11.5	65.0	299.8	349.0	359.0	359.0
	30~39歳	32	90.5	136.6	25.9	0.0	0.0	0.0	0.0	0.0	3.5	138.8	289.3	429.5	550.0	550.0
	40~49歳	44	52.8	95.9	16.9	0.0	0.0	0.0	0.0	0.0	0.0	91.0	206.0	281.0	413.1	413.1
	50~59歳	41	76.6	112.2	12.6	0.0	0.0	0.0	0.0	0.0	8.7	161.5	216.2	258.1	515.0	515.0
	60~69歳	54	103.3	144.4	18.0	0.0	0.0	0.0	0.0	0.0	12.0	206.0	334.0	395.5	550.0	550.0
	70歳以上	66	97.1	111.5	10.4	0.0	0.0	0.0	0.0	0.0	22.8	206.0	257.5	276.3	356.0	356.0
	(再掲)20歳以上	260	83.6	120.0	5.2	0.0	0.0	0.0	0.0	0.0	7.9	154.4	267.7	309.0	528.7	550.0
	(再掲)65~74歳	52	119.7	144.1	13.9	0.0	0.0	0.0	0.0	0.0	41.1	250.0	328.6	376.8	550.0	550.0
	(再掲)75歳以上	44	88.1	101.5	18.7	0.0	0.0	0.0	0.0	0.0	22.8	188.8	257.3	263.3	276.5	276.5
	総数	378	131.6	140.9	9.0	0.0	0.0	0.0	0.0	0.0	100.0	208.1	309.1	412.0	573.7	666.0
女性	1~6歳	16	213.2	167.1	54.2	103.0	103.0	103.0	157.2	206.0	276.0	411.9	548.3	604.9	666.0	666.0
	7~14歳	32	315.6	144.6	25.0	103.0	103.0	103.0	157.2	206.0	276.0	411.9	548.3	604.9	666.0	666.0
	15~19歳	11	149.0	141.1	42.2	0.0	0.0	0.0	0.0	0.0	200.0	223.0	386.6	406.0	406.0	406.0
	20~29歳	18	58.1	79.1	17.4	0.0	0.0	0.0	0.0	0.0	18.6	99.5	187.0	286.0	286.0	286.0
	30~39歳	35	93.3	130.2	24.5	0.0	0.0	0.0	0.0	0.0	8.7	170.0	255.6	430.0	502.0	502.0
	40~49歳	42	90.0	114.9	17.2	0.0	0.0	0.0	0.0	0.0	65.0	143.7	262.7	309.4	500.6	500.6
	50~59歳	53	124.5	128.8	20.9	0.0	0.0	0.0	0.0	0.5	75.0	217.8	308.1	376.8	424.0	424.0
	60~69歳	61	101.1	127.8	10.7	0.0	0.0	0.0	0.0	0.0	60.0	167.3	283.2	362.9	551.5	551.5
	70歳以上	110	124.8	124.0	10.4	0.0	0.0	0.0	0.0	0.0	111.3	206.0	277.0	349.4	574.5	580.0
	(再掲)20歳以上	319	108.4	123.6	7.5	0.0	0.0	0.0	0.0	0.0	70.0	200.0	276.8	327.3	542.8	580.0
	(再掲)65~74歳	54	119.3	144.9	14.7	0.0	0.0	0.0	0.0	0.0	73.5	191.8	293.8	349.4	580.0	580.0
	(再掲)75歳以上	89	120.1	118.7	9.7	0.0	0.0	0.0	0.0	0.0	110.0	206.0	276.8	327.5	529.9	529.9
	総数	692	124.0	143.8	5.8	0.0	0.0	0.0	0.0	0.0	77.5	206.0	309.0	412.0	572.0	746.0
	総数	1~6歳	32	208.4	135.0	28.2	0.0	0.0	0.0	73.8	110.1	212.7	258.8	423.9	534.7	638.1
7~14歳		61	332.8	145.4	17.4	103.0	103.0	103.0	206.0	206.0	291.0	428.9	537.8	631.5	746.0	746.0
15~19歳		20	126.7	159.0	44.6	0.0	0.0	0.0	0.0	0.0	45.0	219.9	396.3	531.4	538.0	538.0
20~29歳		41	59.5	93.9	19.0	0.0	0.0	0.0	0.0	0.0	11.5	72.2	264.0	306.7	359.0	359.0
30~39歳		67	92.0	132.3	18.9	0.0	0.0	0.0	0.0	0.0	7.7	154.0	269.6	393.1	550.0	550.0
40~49歳		86	71.0	106.6	14.4	0.0	0.0	0.0	0.0	0.0	6.7	121.8	221.3	301.4	500.6	500.6
50~59歳		94	103.6	123.5	13.6	0.0	0.0	0.0	0.0	0.0	40.0	206.0	274.2	335.9	515.0	515.0
60~69歳		115	102.1	135.2	10.4	0.0	0.0	0.0	0.0	0.0	41.1	184.0	303.3	373.7	551.3	551.3
70歳以上		176	114.4	119.9	9.3	0.0	0.0	0.0	0.0	0.0	100.0	206.0	268.2	309.3	541.4	580.0
(再掲)20歳以上		579	97.3	122.5	5.9	0.0	0.0	0.0	0.0	0.0	36.0	185.0	276.0	311.0	533.1	580.0
(再掲)65~74歳		106	119.5	143.8	11.6	0.0	0.0	0.0	0.0	0.0	66.5	206.0	306.9	396.5	578.0	580.0
(再掲)75歳以上		133	109.5	113.9	9.9	0.0	0.0	0.0	0.0	0.0	100.0	206.0	257.5	295.7	476.9	529.9

【牛乳・乳製品：食品群71-74 (g)】

	性年齢	人数	平均	標準偏差	標準誤差	最小値	P1	P5	P10	P25	中央値	P75	P90	P95	P99	最大値
男性	総数	314	114.9	146.9	5.8	0.0	0.0	0.0	0.0	0.0	36.0	206.0	309.0	412.3	550.0	746.0
	1～6歳	16	203.6	98.5	19.9	70.0	70.0	70.0	91.0	132.4	195.4	259.0	355.9	456.0	456.0	456.0
	7～14歳	29	351.7	146.4	22.7	206.0	206.0	206.0	206.0	208.3	337.0	457.4	549.0	692.1	746.0	746.0
	15～19歳	9	99.4	183.4	75.5	0.0	0.0	0.0	0.0	0.0	10.0	151.8	538.0	538.0	538.0	538.0
	20～29歳	23	60.6	105.8	23.8	0.0	0.0	0.0	0.0	0.0	11.5	65.0	299.8	349.0	359.0	359.0
	30～39歳	32	90.5	136.6	25.9	0.0	0.0	0.0	0.0	0.0	3.5	138.8	289.3	429.5	550.0	550.0
	40～49歳	44	52.8	95.9	16.9	0.0	0.0	0.0	0.0	0.0	0.0	91.0	206.0	281.0	413.1	413.1
	50～59歳	41	76.6	112.2	12.6	0.0	0.0	0.0	0.0	0.0	8.7	161.5	216.2	258.1	515.0	515.0
	60～69歳	54	103.3	144.4	18.0	0.0	0.0	0.0	0.0	0.0	12.0	206.0	334.0	395.5	550.0	550.0
	70歳以上	66	97.1	111.5	10.4	0.0	0.0	0.0	0.0	0.0	22.8	206.0	257.5	276.3	356.0	356.0
	(再掲)20歳以上	260	83.6	120.0	5.2	0.0	0.0	0.0	0.0	0.0	7.9	154.4	267.7	309.0	528.7	550.0
	(再掲)65～74歳	52	119.7	144.1	13.9	0.0	0.0	0.0	0.0	0.0	41.1	250.0	328.6	376.8	550.0	550.0
	(再掲)75歳以上	44	88.1	101.5	18.7	0.0	0.0	0.0	0.0	0.0	22.8	188.8	257.3	263.3	276.5	276.5
総数	378	131.6	140.9	9.0	0.0	0.0	0.0	0.0	0.0	100.0	100.0	208.1	309.1	412.0	573.7	666.0
女性	1～6歳	16	213.2	167.1	54.2	0.0	0.0	0.0	0.0	103.0	212.7	258.8	526.7	638.1	638.1	638.1
	7～14歳	32	315.6	144.6	25.0	103.0	103.0	103.0	157.2	206.0	276.0	411.9	548.3	604.9	666.0	666.0
	15～19歳	11	149.0	141.1	42.2	0.0	0.0	0.0	0.0	0.0	200.0	223.0	386.6	406.0	406.0	406.0
	20～29歳	18	58.1	79.1	17.4	0.0	0.0	0.0	0.0	0.0	18.6	99.5	187.0	286.0	286.0	286.0
	30～39歳	35	93.3	130.2	24.5	0.0	0.0	0.0	0.0	0.0	8.7	170.0	255.6	430.0	502.0	502.0
	40～49歳	42	90.0	114.9	17.2	0.0	0.0	0.0	0.0	0.0	65.0	143.7	262.7	309.4	500.6	500.6
	50～59歳	53	124.5	128.8	20.9	0.0	0.0	0.0	0.0	0.5	75.0	217.8	308.1	376.8	424.0	424.0
	60～69歳	61	101.1	127.8	10.7	0.0	0.0	0.0	0.0	0.0	60.0	167.3	283.2	362.9	551.5	551.5
	70歳以上	110	124.8	124.0	10.4	0.0	0.0	0.0	0.0	0.0	111.3	206.0	277.0	349.4	574.5	580.0
	(再掲)20歳以上	319	108.4	123.6	7.5	0.0	0.0	0.0	0.0	0.0	70.0	200.0	276.8	327.3	542.8	580.0
	(再掲)65～74歳	54	119.3	144.9	14.7	0.0	0.0	0.0	0.0	0.0	73.5	191.8	293.8	547.4	580.0	580.0
	(再掲)75歳以上	89	120.1	118.7	9.7	0.0	0.0	0.0	0.0	0.0	110.0	206.0	276.8	327.5	529.9	529.9
	総数	692	124.0	143.8	5.8	0.0	0.0	0.0	0.0	0.0	77.5	206.0	309.0	412.0	572.0	746.0
総数	1～6歳	32	208.4	135.0	28.2	0.0	0.0	0.0	73.8	110.1	212.7	258.8	423.9	534.7	638.1	638.1
	7～14歳	61	332.8	145.4	17.4	103.0	103.0	103.0	206.0	206.0	291.0	428.9	537.8	631.5	746.0	746.0
	15～19歳	20	126.7	159.0	44.6	0.0	0.0	0.0	0.0	0.0	45.0	219.9	396.3	531.4	538.0	538.0
	20～29歳	41	59.5	93.9	19.0	0.0	0.0	0.0	0.0	0.0	11.5	72.2	264.0	306.7	359.0	359.0
	30～39歳	67	92.0	132.3	18.9	0.0	0.0	0.0	0.0	0.0	7.7	154.0	269.6	393.1	550.0	550.0
	40～49歳	86	71.0	106.6	14.4	0.0	0.0	0.0	0.0	0.0	6.7	121.8	221.3	301.4	500.6	500.6
	50～59歳	94	103.6	123.5	13.6	0.0	0.0	0.0	0.0	0.0	40.0	206.0	274.2	335.9	515.0	515.0
	60～69歳	115	102.1	135.2	10.4	0.0	0.0	0.0	0.0	0.0	41.1	184.0	303.3	373.7	551.3	551.3
	70歳以上	176	114.4	119.9	9.3	0.0	0.0	0.0	0.0	0.0	100.0	206.0	268.2	309.3	541.4	580.0
	(再掲)20歳以上	579	97.3	122.5	5.9	0.0	0.0	0.0	0.0	0.0	36.0	185.0	276.0	311.0	533.1	580.0
	(再掲)65～74歳	106	119.5	143.8	11.6	0.0	0.0	0.0	0.0	0.0	66.5	206.0	306.9	396.5	578.0	580.0
	(再掲)75歳以上	133	109.5	113.9	9.9	0.0	0.0	0.0	0.0	0.0	100.0	206.0	257.5	295.7	476.9	529.9

【摂取量一牛乳・食品群71 (g)】

	性年齢	人数	平均	標準偏差	標準誤差	最小値	P1	P5	P10	P25	中央値	P75	P90	P95	P99	最大値
男性	総数	314	81.9	124.4	5.5	0.0	0.0	0.0	0.0	0.0	0.0	185.3	231.0	350.8	509.5	629.1
	1～6歳	16	126.7	99.1	20.1	0.0	0.0	0.0	100.8	104.0	154.5	300.8	386.0	386.0	386.0	386.0
	7～14歳	29	287.3	122.7	17.2	206.0	206.0	206.0	206.0	210.5	412.0	452.8	589.1	629.1	629.1	629.1
	15～19歳	9	78.3	165.5	67.6	0.0	0.0	0.0	0.0	0.0	112.0	478.0	478.0	478.0	478.0	478.0
	20～29歳	23	40.1	99.3	20.8	0.0	0.0	0.0	0.0	0.0	9.2	267.8	333.0	339.0	339.0	339.0
	30～39歳	32	52.3	92.6	12.0	0.0	0.0	0.0	0.0	0.0	76.5	215.8	277.3	294.7	294.7	294.7
	40～49歳	44	41.4	90.4	15.3	0.0	0.0	0.0	0.0	0.0	9.8	206.0	245.0	413.1	413.1	413.1
	50～59歳	41	43.2	98.5	10.3	0.0	0.0	0.0	0.0	0.0	11.9	185.4	206.0	515.0	515.0	515.0
	60～69歳	54	70.4	116.5	13.9	0.0	0.0	0.0	0.0	0.0	175.3	255.8	334.6	412.0	412.0	412.0
	70歳以上	66	70.8	99.4	8.8	0.0	0.0	0.0	0.0	0.0	185.0	213.1	257.3	309.0	309.0	309.0
	(再掲)20歳以上	260	56.4	100.8	5.4	0.0	0.0	0.0	0.0	0.0	85.0	206.0	257.5	412.4	412.4	412.4
	(再掲)65～74歳	52	85.2	114.1	8.3	0.0	0.0	0.0	0.0	0.0	206.0	251.0	290.2	412.0	412.0	412.0
	(再掲)75歳以上	44	63.6	94.2	14.5	0.0	0.0	0.0	0.0	0.0	154.5	207.0	257.4	257.5	257.5	257.5
	総数	378	83.7	115.8	10.0	0.0	0.0	0.0	0.0	0.0	187.0	210.9	308.1	448.3	448.3	629.1
女性	1～6歳	16	162.2	155.7	45.5	0.0	0.0	0.0	0.0	20.6	168.5	221.6	370.0	629.1	629.1	629.1
	7～14歳	32	247.1	98.2	16.9	103.0	103.0	115.3	206.0	206.0	351.8	411.9	421.0	437.8	437.8	437.8
	15～19歳	11	104.7	121.7	47.7	0.0	0.0	0.0	0.0	0.0	8.9	210.5	287.6	306.0	306.0	306.0
	20～29歳	18	27.3	59.1	12.1	0.0	0.0	0.0	0.0	0.0	1.4	13.9	164.6	206.0	206.0	206.0
	30～39歳	35	56.3	118.4	25.1	0.0	0.0	0.0	0.0	0.0	103.0	190.4	430.0	502.0	502.0	502.0
	40～49歳	42	57.1	89.4	16.6	0.0	0.0	0.0	0.0	0.0	130.0	202.1	292.7	309.0	309.0	309.0
	50～59歳	53	66.0	103.6	15.7	0.0	0.0	0.0	0.0	0.0	153.5	208.2	259.2	412.0	412.0	412.0
	60～69歳	61	51.2	87.8	8.8	0.0	0.0	0.0	0.0	0.0	77.3	206.0	258.0	285.0	285.0	285.0
	70歳以上	110	77.4	105.2	12.0	0.0	0.0	0.0	0.0	0.0	185.0	206.0	244.3	475.2	475.2	488.0
	(再掲)20歳以上	319	62.7	99.5	9.4	0.0	0.0	0.0	0.0	0.0	140.0	206.0	234.0	412.0	412.0	502.0
	(再掲)65～74歳	54	74.9	111.2	13.9	0.0	0.0	0.0	0.0	0.0	185.5	215.5	264.8	488.0	488.0	488.0
	(再掲)75歳以上	89	73.6	98.9	10.3	0.0	0.0	0.0	0.0	0.0	185.0	206.0	245.5	371.9	371.9	371.9
	総数	692	82.9	119.7	7.3	0.0	0.0	0.0	0.0	0.0	185.4	214.0	309.0	478.7	478.7	629.1
	総数	1～6歳	32	144.4	129.6	28.1	0.0	0.0	0.0	0.0	86.9	105.4	212.3	262.7	471.1	629.1
7～14歳		61	266.2	111.4	12.1	103.0	103.0	107.1	206.0	206.0	374.0	412.0	451.3	629.1	629.1	629.1
15～19歳		20	92.8	139.7	46.3	0.0	0.0	0.0	0.0	0.0	1.4	209.4	296.8	469.4	478.0	478.0
20～29歳		41	34.5	83.3	13.7	0.0	0.0	0.0	0.0	0.0	0.0	9.6	196.8	298.7	339.0	339.0
30～39歳		67	54.4	106.1	14.5	0.0	0.0	0.0	0.0	0.0	0.0	82.0	206.0	284.0	502.0	502.0
40～49歳		86	49.1	89.7	14.1	0.0	0.0	0.0	0.0	0.0	0.0	78.0	203.9	240.2	413.1	413.1
50～59歳		94	56.1	101.5	9.9	0.0	0.0	0.0	0.0	0.0	0.0	103.0	206.0	214.3	515.0	515.0
60～69歳		115	60.2	102.3	5.5	0.0	0.0	0.0	0.0	0.0	0.0	80.0	206.0	275.7	412.0	412.0
70歳以上		176	74.9	102.8	9.8	0.0	0.0	0.0	0.0	0.0	0.0	185.0	206.0	257.0	398.6	488.0
(再掲)20歳以上		579	59.9	100.1	7.2	0.0	0.0	0.0	0.0	0.0	0.0	124.0	206.0	257.0	412.0	515.0
(再掲)65～74歳		106	80.0	112.2	7.3	0.0	0.0	0.0	0.0	0.0	0.0	193.6	228.6	278.1	482.7	488.0
(再掲)75歳以上		133	70.3	97.1	10.4	0.0	0.0	0.0	0.0	0.0	0.0	175.0	206.0	257.0	350.5	371.9

【摂取量一子一ズ類:食品群72 (g)】

	性年齢	人数	平均	標準偏差	標準誤差	最小値	P1	P5	P10	P25	中央値	P75	P90	P95	P99	最大値
男性	総数	314	1.7	6.6	0.3	0.0	0.0	0.0	0.0	0.0	0.0	0.0	2.0	15.0	39.4	50.0
	1～6歳	16	0.1	0.1	0.0	0.0	0.0	0.0	0.0	0.0	0.0	0.0	0.4	0.5	0.5	0.5
	7～14歳	29	1.0	2.7	0.7	0.0	0.0	0.0	0.0	0.0	0.0	0.0	7.0	8.0	9.0	9.0
	15～19歳	9	7.7	15.5	4.8	0.0	0.0	0.0	0.0	0.0	0.0	14.8	40.0	40.0	40.0	40.0
	20～29歳	23	2.2	5.8	1.2	0.0	0.0	0.0	0.0	0.0	0.0	0.0	14.4	20.0	20.0	20.0
	30～39歳	32	2.4	9.7	1.6	0.0	0.0	0.0	0.0	0.0	0.0	0.0	1.7	33.1	50.0	50.0
	40～49歳	44	2.1	6.7	0.9	0.0	0.0	0.0	0.0	0.0	0.0	0.0	8.0	24.8	30.0	30.0
	50～59歳	41	1.4	6.1	0.8	0.0	0.0	0.0	0.0	0.0	0.0	0.0	1.2	14.1	36.0	36.0
	60～69歳	54	2.0	8.2	1.3	0.0	0.0	0.0	0.0	0.0	0.0	0.0	1.4	18.8	50.0	50.0
	70歳以上	66	0.7	2.9	0.3	0.0	0.0	0.0	0.0	0.0	0.0	0.0	0.2	8.6	15.0	15.0
女性	(再掲)20歳以上	260	1.7	6.6	0.4	0.0	0.0	0.0	0.0	0.0	0.0	0.0	1.8	15.0	41.5	50.0
	(再掲)65～74歳	52	1.2	5.0	0.8	0.0	0.0	0.0	0.0	0.0	0.0	0.0	0.0	15.0	30.0	30.0
	(再掲)75歳以上	44	0.7	2.8	0.3	0.0	0.0	0.0	0.0	0.0	0.0	0.0	0.5	9.0	15.0	15.0
	総数	378	2.1	10.0	0.6	0.0	0.0	0.0	0.0	0.0	0.0	0.0	3.5	16.0	42.9	150.0
	1～6歳	16	0.9	2.0	0.7	0.0	0.0	0.0	0.0	0.0	0.0	0.0	1.7	4.6	7.0	7.0
	7～14歳	32	2.5	5.0	1.5	0.0	0.0	0.0	0.0	0.0	0.0	0.0	0.0	12.8	15.4	16.0
	15～19歳	11	3.5	7.5	2.0	0.0	0.0	0.0	0.0	0.0	0.0	0.0	3.9	21.4	25.0	25.0
	20～29歳	18	2.6	5.7	1.1	0.0	0.0	0.0	0.0	0.0	0.0	0.0	2.3	16.2	18.0	18.0
	30～39歳	35	6.0	25.7	4.7	0.0	0.0	0.0	0.0	0.0	0.0	0.0	0.0	18.8	46.0	150.0
	40～49歳	42	2.2	6.8	1.0	0.0	0.0	0.0	0.0	0.0	0.0	0.0	0.0	12.8	21.7	30.0
総数	50～59歳	53	1.0	3.0	0.5	0.0	0.0	0.0	0.0	0.0	0.0	0.0	4.8	10.0	14.3	14.3
	60～69歳	61	2.5	9.6	1.1	0.0	0.0	0.0	0.0	0.0	0.0	0.0	0.0	28.6	54.0	54.0
	70歳以上	110	1.1	6.5	0.6	0.0	0.0	0.0	0.0	0.0	0.0	0.0	0.2	2.3	56.2	60.0
	(再掲)20歳以上	319	2.1	10.7	0.7	0.0	0.0	0.0	0.0	0.0	0.0	0.0	0.6	16.0	51.2	150.0
	(再掲)65～74歳	54	3.2	11.8	1.6	0.0	0.0	0.0	0.0	0.0	0.0	0.0	7.5	36.0	60.0	60.0
	(再掲)75歳以上	89	0.7	3.6	0.4	0.0	0.0	0.0	0.0	0.0	0.0	0.0	0.3	2.5	25.5	25.5
	総数	692	1.9	8.6	0.4	0.0	0.0	0.0	0.0	0.0	0.0	0.0	2.3	15.0	40.0	150.0
	1～6歳	32	0.5	1.4	0.4	0.0	0.0	0.0	0.0	0.0	0.0	0.0	0.0	2.3	4.7	7.0
	7～14歳	61	1.8	4.1	1.0	0.0	0.0	0.0	0.0	0.0	0.0	0.0	8.6	13.6	16.0	16.0
	15～19歳	20	5.4	11.7	2.7	0.0	0.0	0.0	0.0	0.0	0.0	0.0	3.5	29.1	39.5	40.0
総数	20～29歳	41	2.4	5.7	1.0	0.0	0.0	0.0	0.0	0.0	0.0	1.0	14.6	19.8	20.0	20.0
	30～39歳	67	4.3	19.6	2.8	0.0	0.0	0.0	0.0	0.0	0.0	0.0	5.2	22.4	150.0	150.0
	40～49歳	86	2.1	6.7	0.7	0.0	0.0	0.0	0.0	0.0	0.0	0.0	5.7	21.3	30.0	30.0
	50～59歳	94	1.2	4.6	0.5	0.0	0.0	0.0	0.0	0.0	0.0	0.0	2.6	10.0	36.0	36.0
	60～69歳	115	2.3	8.9	1.1	0.0	0.0	0.0	0.0	0.0	0.0	0.0	0.2	18.8	53.4	54.0
	70歳以上	176	1.0	5.4	0.4	0.0	0.0	0.0	0.0	0.0	0.0	0.0	0.1	4.7	33.4	60.0
	(再掲)20歳以上	579	1.9	9.1	0.5	0.0	0.0	0.0	0.0	0.0	0.0	0.0	1.3	15.0	42.0	150.0
	(再掲)65～74歳	106	2.2	9.1	0.9	0.0	0.0	0.0	0.0	0.0	0.0	0.0	0.0	15.7	59.6	60.0
	(再掲)75歳以上	133	0.7	3.3	0.3	0.0	0.0	0.0	0.0	0.0	0.0	0.0	0.0	5.0	23.6	25.5

【摂取量一発酵乳・乳酸菌飲料：食品群73 (g)】

性別	性年齢	人数	平均	標準偏差	標準誤差	最小値	P1	P5	P10	P25	中央値	P75	P90	P95	P99	最大値	
男性	総数	314	24.8	56.0	2.9	0.0	0.0	0.0	0.0	0.0	0.0	0.0	80.0	142.5	250.0	500.0	
	1～6歳	16	50.2	59.4	15.7	0.0	0.0	0.0	0.0	0.0	35.0	70.0	157.8	162.0	162.0	162.0	
	7～14歳	29	35.8	59.6	15.4	0.0	0.0	0.0	0.0	0.0	0.0	70.0	135.0	202.0	214.0	214.0	
	15～19歳	9	5.6	16.7	5.6	0.0	0.0	0.0	0.0	0.0	0.0	0.0	50.0	50.0	50.0	50.0	
	20～29歳	23	13.9	28.4	8.9	0.0	0.0	0.0	0.0	0.0	0.0	0.0	74.0	80.0	80.0	80.0	
	30～39歳	32	28.9	90.4	15.0	0.0	0.0	0.0	0.0	0.0	0.0	0.0	73.5	223.8	500.0	500.0	
	40～49歳	44	6.8	27.2	3.7	0.0	0.0	0.0	0.0	0.0	0.0	0.0	0.0	77.5	150.0	150.0	
	50～59歳	41	31.0	67.8	10.7	0.0	0.0	0.0	0.0	0.0	0.0	0.0	15.0	140.0	245.0	259.0	
	60～69歳	54	25.9	48.3	3.6	0.0	0.0	0.0	0.0	0.0	0.0	0.0	61.3	100.0	138.8	184.0	
	70歳以上	66	25.3	52.5	7.0	0.0	0.0	0.0	0.0	0.0	0.0	0.0	7.5	112.0	146.5	250.0	
	(再掲)20歳以上	260	22.6	55.8	2.6	0.0	0.0	0.0	0.0	0.0	0.0	0.0	0.0	80.0	124.4	253.5	500.0
	(再掲)65～74歳	52	32.0	58.6	7.2	0.0	0.0	0.0	0.0	0.0	0.0	0.0	64.5	110.8	181.4	250.0	250.0
	(再掲)75歳以上	44	23.4	46.1	8.5	0.0	0.0	0.0	0.0	0.0	0.0	0.0	22.5	106.0	133.1	190.0	190.0
	総数	378	34.7	63.1	4.0	0.0	0.0	0.0	0.0	0.0	0.0	0.0	70.0	112.1	162.9	271.7	400.0
女性	1～6歳	16	39.2	78.5	16.9	0.0	0.0	0.0	0.0	0.0	0.0	40.5	218.6	220.0	220.0	220.0	
	7～14歳	32	30.2	58.6	10.2	0.0	0.0	0.0	0.0	0.0	0.0	60.8	91.0	198.5	270.0	270.0	
	15～19歳	11	24.4	38.5	9.0	0.0	0.0	0.0	0.0	0.0	0.0	70.0	95.6	100.0	100.0	100.0	
	20～29歳	18	21.2	43.4	9.8	0.0	0.0	0.0	0.0	0.0	0.0	13.5	120.8	128.0	128.0	128.0	
	30～39歳	35	22.2	50.4	6.2	0.0	0.0	0.0	0.0	0.0	0.0	0.0	96.0	164.0	220.0	220.0	
	40～49歳	42	20.5	51.2	5.6	0.0	0.0	0.0	0.0	0.0	0.0	0.0	80.5	117.6	270.0	270.0	
	50～59歳	53	38.0	61.2	7.2	0.0	0.0	0.0	0.0	0.0	0.0	70.0	128.8	204.5	244.0	244.0	
	60～69歳	61	43.3	72.2	9.2	0.0	0.0	0.0	0.0	0.0	0.0	0.0	80.0	142.2	239.8	280.0	
	70歳以上	110	41.6	69.2	4.0	0.0	0.0	0.0	0.0	0.0	0.0	0.0	71.3	138.5	170.1	385.7	400.0
	(再掲)20歳以上	319	35.3	63.5	3.9	0.0	0.0	0.0	0.0	0.0	0.0	0.0	70.0	112.5	162.0	400.0	400.0
	(再掲)65～74歳	54	40.1	79.8	10.7	0.0	0.0	0.0	0.0	0.0	0.0	0.0	72.5	121.8	254.0	400.0	400.0
	(再掲)75歳以上	89	40.3	63.7	4.9	0.0	0.0	0.0	0.0	0.0	0.0	0.0	70.0	140.0	171.0	270.0	270.0
	総数	692	30.2	60.1	2.6	0.0	0.0	0.0	0.0	0.0	0.0	0.0	58.8	100.0	152.1	270.0	500.0
	総数	1～6歳	32	44.7	68.7	13.0	0.0	0.0	0.0	0.0	0.0	0.0	70.0	160.2	218.7	220.0	220.0
7～14歳		61	32.9	58.6	8.5	0.0	0.0	0.0	0.0	0.0	0.0	70.0	97.0	187.0	270.0	270.0	
15～19歳		20	15.9	31.5	5.0	0.0	0.0	0.0	0.0	0.0	0.0	15.0	77.2	98.9	100.0	100.0	
20～29歳		41	17.1	35.4	7.1	0.0	0.0	0.0	0.0	0.0	0.0	0.0	80.0	116.0	128.0	128.0	
30～39歳		67	25.4	71.8	6.7	0.0	0.0	0.0	0.0	0.0	0.0	0.0	75.0	138.0	500.0	500.0	
40～49歳		86	13.5	41.0	3.2	0.0	0.0	0.0	0.0	0.0	0.0	0.0	70.0	97.4	270.0	270.0	
50～59歳		94	34.9	63.9	7.6	0.0	0.0	0.0	0.0	0.0	0.0	66.3	126.0	203.8	259.0	259.0	
60～69歳		115	35.1	62.5	5.8	0.0	0.0	0.0	0.0	0.0	0.0	70.0	109.6	180.8	279.7	280.0	
70歳以上		176	35.5	63.8	3.8	0.0	0.0	0.0	0.0	0.0	0.0	68.8	112.5	156.9	299.9	400.0	
(再掲)20歳以上		579	29.6	60.5	2.7	0.0	0.0	0.0	0.0	0.0	0.0	54.0	100.0	150.0	270.0	500.0	
(再掲)65～74歳		106	36.1	70.0	7.4	0.0	0.0	0.0	0.0	0.0	0.0	66.3	112.2	182.6	391.5	400.0	
(再掲)75歳以上		133	34.7	58.9	4.3	0.0	0.0	0.0	0.0	0.0	0.0	70.0	120.0	157.8	263.2	270.0	

【摂取量—その他の乳製品：食品群74 (g)】

性別	性年齢	人数	平均	標準偏差	標準誤差	最小値	P1	P5	P10	P25	中央値	P75	P90	P95	P99	最大値
男性	総数	314	6.6	35.8	1.7	0.0	0.0	0.0	0.0	0.0	0.0	0.0	5.0	41.5	104.3	540.0
	1～6歳	16	26.7	37.5	10.5	0.0	0.0	0.0	0.0	0.0	0.0	63.8	86.0	100.0	100.0	100.0
	7～14歳	29	27.6	101.3	19.0	0.0	0.0	0.0	0.0	0.0	0.0	2.5	83.0	315.0	540.0	540.0
	15～19歳	9	7.8	19.9	6.9	0.0	0.0	0.0	0.0	0.0	0.0	5.0	60.0	60.0	60.0	60.0
	20～29歳	23	4.4	14.8	3.0	0.0	0.0	0.0	0.0	0.0	0.0	0.0	22.0	58.0	64.0	64.0
	30～39歳	32	6.9	18.2	2.9	0.0	0.0	0.0	0.0	0.0	0.0	0.8	31.2	70.0	70.0	70.0
	40～49歳	44	2.5	15.8	2.3	0.0	0.0	0.0	0.0	0.0	0.0	0.0	0.0	5.3	105.0	105.0
	50～59歳	41	1.0	6.2	1.0	0.0	0.0	0.0	0.0	0.0	0.0	0.0	0.0	0.5	40.0	40.0
	60～69歳	54	4.9	26.8	2.9	0.0	0.0	0.0	0.0	0.0	0.0	0.0	0.0	3.8	23.8	194.0
	70歳以上	66	0.3	1.4	0.1	0.0	0.0	0.0	0.0	0.0	0.0	0.0	0.0	0.3	10.0	10.0
	(再掲)20歳以上	260	2.9	16.1	0.8	0.0	0.0	0.0	0.0	0.0	0.0	0.0	0.0	0.5	9.9	83.7
	(再掲)65～74歳	52	1.3	5.6	0.8	0.0	0.0	0.0	0.0	0.0	0.0	0.0	0.0	1.4	10.6	35.0
	(再掲)75歳以上	44	0.4	1.6	0.2	0.0	0.0	0.0	0.0	0.0	0.0	0.0	0.0	0.5	2.4	10.0
総数	378	11.0	43.6	3.0	0.0	0.0	0.0	0.0	0.0	0.0	0.0	0.0	12.0	80.3	211.1	
女性	1～6歳	16	10.9	24.1	6.0	0.0	0.0	0.0	0.0	0.0	0.0	1.5	56.2	80.0	80.0	80.0
	7～14歳	32	35.8	95.2	22.1	0.0	0.0	0.0	0.0	0.0	0.0	5.0	168.0	320.0	450.0	450.0
	15～19歳	11	16.5	54.2	11.8	0.0	0.0	0.0	0.0	0.0	0.0	0.0	144.4	180.0	180.0	180.0
	20～29歳	18	6.9	22.2	4.7	0.0	0.0	0.0	0.0	0.0	0.0	0.0	39.6	90.0	90.0	90.0
	30～39歳	35	8.8	36.3	5.9	0.0	0.0	0.0	0.0	0.0	0.0	4.0	17.0	59.0	215.0	215.0
	40～49歳	42	10.2	41.7	6.0	0.0	0.0	0.0	0.0	0.0	0.0	0.0	8.4	155.4	207.0	207.0
	50～59歳	53	19.5	53.1	6.7	0.0	0.0	0.0	0.0	0.0	0.0	3.0	106.0	185.1	208.0	208.0
	60～69歳	61	4.0	21.2	2.1	0.0	0.0	0.0	0.0	0.0	0.0	0.0	0.0	5.0	13.4	162.0
	70歳以上	110	4.7	24.7	2.8	0.0	0.0	0.0	0.0	0.0	0.0	0.0	0.0	5.0	15.6	203.4
	(再掲)20歳以上	319	8.3	34.3	2.4	0.0	0.0	0.0	0.0	0.0	0.0	0.0	0.0	9.0	34.0	207.8
	(再掲)65～74歳	54	1.0	3.4	0.4	0.0	0.0	0.0	0.0	0.0	0.0	0.0	0.0	2.3	9.2	20.0
	(再掲)75歳以上	89	5.5	27.4	3.4	0.0	0.0	0.0	0.0	0.0	0.0	0.5	5.0	15.0	210.0	210.0
	総数	692	9.0	40.3	1.8	0.0	0.0	0.0	0.0	0.0	0.0	0.0	0.0	9.7	47.4	207.1
総数	1～6歳	32	18.8	32.0	6.2	0.0	0.0	0.0	0.0	0.0	0.0	44.3	80.0	87.0	100.0	100.0
	7～14歳	61	31.9	97.4	13.4	0.0	0.0	0.0	0.0	0.0	0.0	2.5	88.6	243.0	540.0	540.0
	15～19歳	20	12.6	41.6	6.5	0.0	0.0	0.0	0.0	0.0	0.0	0.0	55.0	174.0	180.0	180.0
	20～29歳	41	5.5	18.2	3.7	0.0	0.0	0.0	0.0	0.0	0.0	0.0	28.0	61.0	90.0	90.0
	30～39歳	67	7.9	28.9	4.0	0.0	0.0	0.0	0.0	0.0	0.0	1.1	20.0	56.4	215.0	215.0
	40～49歳	86	6.3	31.3	3.0	0.0	0.0	0.0	0.0	0.0	0.0	0.0	5.3	13.6	207.0	207.0
	50～59歳	94	11.4	40.9	4.2	0.0	0.0	0.0	0.0	0.0	0.0	0.0	12.0	132.5	208.0	208.0
	60～69歳	115	4.5	23.9	2.4	0.0	0.0	0.0	0.0	0.0	0.0	0.0	0.0	5.0	15.2	188.9
	70歳以上	176	3.1	19.7	1.8	0.0	0.0	0.0	0.0	0.0	0.0	0.0	0.0	3.3	10.0	163.8
	(再掲)20歳以上	579	5.9	27.7	1.6	0.0	0.0	0.0	0.0	0.0	0.0	0.0	0.0	5.0	20.0	195.2
	(再掲)65～74歳	106	1.1	4.6	0.4	0.0	0.0	0.0	0.0	0.0	0.0	0.0	0.0	2.0	7.3	34.0
	(再掲)75歳以上	133	3.8	22.5	2.3	0.0	0.0	0.0	0.0	0.0	0.0	0.0	0.0	5.0	10.0	189.6

【摂取量—その他の乳類：食品群75（g）】

性年齢	人数	平均	標準偏差	標準誤差	最小値	P1	P5	P10	P25	中央値	P75	P90	P95	P99	最大値
総数	314	0	0	0	0	0	0	0	0	0	0	0	0	0	0
1～6歳	16	0	0	0	0	0	0	0	0	0	0	0	0	0	0
7～14歳	29	0	0	0	0	0	0	0	0	0	0	0	0	0	0
15～19歳	9	0	0	0	0	0	0	0	0	0	0	0	0	0	0
20～29歳	23	0	0	0	0	0	0	0	0	0	0	0	0	0	0
30～39歳	32	0	0	0	0	0	0	0	0	0	0	0	0	0	0
40～49歳	44	0	0	0	0	0	0	0	0	0	0	0	0	0	0
50～59歳	41	0	0	0	0	0	0	0	0	0	0	0	0	0	0
60～69歳	54	0	0	0	0	0	0	0	0	0	0	0	0	0	0
70歳以上	66	0	0	0	0	0	0	0	0	0	0	0	0	0	0
(再掲)20歳以上	260	0	0	0	0	0	0	0	0	0	0	0	0	0	0
(再掲)65～74歳	52	0	0	0	0	0	0	0	0	0	0	0	0	0	0
(再掲)75歳以上	44	0	0	0	0	0	0	0	0	0	0	0	0	0	0
総数	378	0	0	0	0	0	0	0	0	0	0	0	0	0	0
1～6歳	16	0	0	0	0	0	0	0	0	0	0	0	0	0	0
7～14歳	32	0	0	0	0	0	0	0	0	0	0	0	0	0	0
15～19歳	11	0	0	0	0	0	0	0	0	0	0	0	0	0	0
20～29歳	18	0	0	0	0	0	0	0	0	0	0	0	0	0	0
30～39歳	35	0	0	0	0	0	0	0	0	0	0	0	0	0	0
40～49歳	42	0	0	0	0	0	0	0	0	0	0	0	0	0	0
50～59歳	53	0	0	0	0	0	0	0	0	0	0	0	0	0	0
60～69歳	61	0	0	0	0	0	0	0	0	0	0	0	0	0	0
70歳以上	110	0	0	0	0	0	0	0	0	0	0	0	0	0	0
(再掲)20歳以上	319	0	0	0	0	0	0	0	0	0	0	0	0	0	0
(再掲)65～74歳	54	0	0	0	0	0	0	0	0	0	0	0	0	0	0
(再掲)75歳以上	89	0	0	0	0	0	0	0	0	0	0	0	0	0	0
総数	692	0	0	0	0	0	0	0	0	0	0	0	0	0	0
1～6歳	32	0	0	0	0	0	0	0	0	0	0	0	0	0	0
7～14歳	61	0	0	0	0	0	0	0	0	0	0	0	0	0	0
15～19歳	20	0	0	0	0	0	0	0	0	0	0	0	0	0	0
20～29歳	41	0	0	0	0	0	0	0	0	0	0	0	0	0	0
30～39歳	67	0	0	0	0	0	0	0	0	0	0	0	0	0	0
40～49歳	86	0	0	0	0	0	0	0	0	0	0	0	0	0	0
50～59歳	94	0	0	0	0	0	0	0	0	0	0	0	0	0	0
60～69歳	115	0	0	0	0	0	0	0	0	0	0	0	0	0	0
70歳以上	176	0	0	0	0	0	0	0	0	0	0	0	0	0	0
(再掲)20歳以上	579	0	0	0	0	0	0	0	0	0	0	0	0	0	0
(再掲)65～74歳	106	0	0	0	0	0	0	0	0	0	0	0	0	0	0
(再掲)75歳以上	133	0	0	0	0	0	0	0	0	0	0	0	0	0	0
総数															



【油脂類・食品群76-80 (g)】

	性年齢	人数	平均	標準偏差	標準誤差	最小値	P1	P5	P10	P25	中央値	P75	P90	P95	P99	最大値
男性	総数	314	11.4	11.4	0.9	0.0	0.0	0.0	1.5	4.0	8.8	15.6	24.3	30.5	42.0	128.0
	1～6歳	16	7.1	5.0	1.0	0.0	0.0	0.0	1.7	3.0	5.5	10.8	14.9	19.3	19.3	19.3
	7～14歳	29	8.0	6.0	1.4	0.9	0.9	1.1	1.4	3.6	6.8	10.8	15.4	23.6	25.3	25.3
	15～19歳	9	16.2	9.3	2.9	4.5	4.5	4.5	4.5	11.3	14.4	20.1	36.6	36.6	36.6	36.6
	20～29歳	23	18.6	25.1	5.2	0.0	0.0	0.4	2.5	5.7	14.3	22.0	24.8	107.4	128.0	128.0
	30～39歳	32	14.7	12.6	2.5	0.0	0.0	0.7	1.9	5.1	9.7	23.2	35.2	42.5	43.2	43.2
	40～49歳	44	15.3	9.9	1.5	0.0	0.0	1.3	3.6	8.3	14.2	20.9	28.9	39.3	41.5	41.5
	50～59歳	41	12.3	8.8	1.2	0.0	0.0	0.5	1.9	5.5	11.3	18.3	26.1	29.8	36.2	36.2
	60～69歳	54	9.3	9.3	1.5	0.0	0.0	0.0	0.0	3.8	6.9	12.1	25.0	31.9	40.0	40.0
	70歳以上	66	7.9	7.9	1.1	0.0	0.0	0.0	0.0	3.2	6.0	10.7	16.8	23.4	40.5	40.5
	(再掲)20歳以上	260	11.9	12.1	1.0	0.0	0.0	0.0	1.0	4.6	8.9	16.9	25.1	32.9	42.5	128.0
	(再掲)65～74歳	52	7.9	8.8	1.3	0.0	0.0	0.0	0.0	2.1	5.9	10.8	17.2	32.6	40.5	40.5
	(再掲)75歳以上	44	8.1	7.3	1.1	0.0	0.0	0.0	0.0	3.9	6.0	11.8	16.9	21.4	39.0	39.0
	総数	378	9.3	8.6	0.6	0.0	0.0	0.0	0.4	3.2	6.3	13.4	21.1	26.6	39.7	45.0
女性	1～6歳	16	9.6	8.8	3.2	0.0	0.0	0.0	1.8	3.5	6.1	15.7	28.1	28.6	28.6	28.6
	7～14歳	32	10.0	9.6	2.3	0.0	0.0	0.6	1.3	3.2	7.5	12.9	26.6	36.0	39.6	39.6
	15～19歳	11	14.5	10.3	2.7	0.0	0.0	0.0	1.1	8.6	11.3	22.4	34.6	37.5	37.5	37.5
	20～29歳	18	13.5	10.9	2.2	0.0	0.0	0.0	0.0	4.1	12.9	17.7	26.8	45.0	45.0	45.0
	30～39歳	35	11.1	10.5	1.9	0.0	0.0	0.0	0.0	4.0	7.7	14.4	28.5	39.4	42.8	42.8
	40～49歳	42	9.5	7.2	0.8	0.0	0.0	0.1	1.0	3.5	8.8	14.7	20.4	22.2	29.3	29.3
	50～59歳	53	10.0	8.3	1.4	0.0	0.0	0.0	0.8	4.1	8.4	15.2	18.7	26.3	40.2	40.2
	60～69歳	61	7.2	6.7	0.7	0.0	0.0	0.0	0.0	2.3	5.0	11.3	18.1	23.3	25.4	25.4
	70歳以上	110	8.0	8.1	0.8	0.0	0.0	0.0	0.0	2.3	6.0	11.1	19.4	26.9	38.6	39.0
	(再掲)20歳以上	319	9.0	8.4	0.5	0.0	0.0	0.0	0.0	3.0	6.1	13.3	20.1	25.2	40.0	45.0
	(再掲)65～74歳	54	8.1	7.4	0.9	0.0	0.0	0.0	0.0	0.0	5.8	11.4	20.5	24.2	30.2	30.2
	(再掲)75歳以上	89	7.6	7.9	0.7	0.0	0.0	0.0	0.0	2.0	5.6	10.0	17.0	27.0	39.0	39.0
	総数	692	10.3	10.0	0.6	0.0	0.0	0.0	0.8	3.8	7.4	14.3	22.5	28.8	41.4	128.0
	総数	1～6歳	32	8.3	7.2	1.8	0.0	0.0	0.0	2.4	3.5	6.0	10.8	18.9	28.2	28.6
7～14歳		61	9.0	8.1	1.7	0.0	0.0	1.0	1.4	3.6	7.0	11.1	20.9	26.6	39.6	39.6
15～19歳		20	15.2	9.6	1.7	0.0	0.0	0.2	4.6	9.8	12.3	21.3	35.4	37.5	37.5	37.5
20～29歳		41	16.4	20.1	3.1	0.0	0.0	0.0	2.4	5.7	13.3	21.5	24.7	43.0	128.0	128.0
30～39歳		67	12.8	11.6	2.0	0.0	0.0	0.0	1.0	4.4	9.0	17.3	32.0	40.7	43.2	43.2
40～49歳		86	12.5	9.1	1.1	0.0	0.0	0.7	1.9	4.7	11.5	18.2	23.1	29.4	41.5	41.5
50～59歳		94	11.0	8.6	1.0	0.0	0.0	0.0	1.2	5.0	8.9	15.8	22.0	28.4	40.2	40.2
60～69歳		115	8.2	8.0	0.8	0.0	0.0	0.0	0.0	3.0	6.0	11.4	18.9	25.5	39.5	40.0
70歳以上		176	8.0	8.0	0.8	0.0	0.0	0.0	0.0	2.4	6.0	11.0	17.5	25.4	39.3	40.5
(再掲)20歳以上		579	10.3	10.3	0.7	0.0	0.0	0.0	0.5	3.8	7.3	14.5	22.5	29.3	41.6	128.0
(再掲)65～74歳		106	8.0	8.1	0.8	0.0	0.0	0.0	0.0	2.8	5.8	11.0	20.0	24.6	40.3	40.5
(再掲)75歳以上		133	7.8	7.7	0.8	0.0	0.0	0.0	0.0	2.4	6.0	10.6	16.9	25.5	39.0	39.0

【摂取量－バター－食品群76 (g)】

	性年齢	人数	平均	標準偏差	標準誤差	最小値	P1	P5	P10	P25	中央値	P75	P90	P95	P99	最大値
男性	総数	314	0.7	2.0	0.1	0.0	0.0	0.0	0.0	0.0	0.0	0.0	2.7	6.0	9.9	13.0
	1～6歳	16	1.4	3.4	0.8	0.0	0.0	0.0	0.0	0.0	0.0	0.7	7.5	13.0	13.0	13.0
	7～14歳	29	0.0	0.0	0.0	0.0	0.0	0.0	0.0	0.0	0.0	0.0	0.0	0.0	0.0	0.0
	15～19歳	9	0.9	2.7	0.8	0.0	0.0	0.0	0.0	0.0	0.0	0.0	8.0	8.0	8.0	8.0
	20～29歳	23	1.7	2.8	0.5	0.0	0.0	0.0	0.0	0.0	0.0	2.8	7.2	9.2	9.5	9.5
	30～39歳	32	1.0	2.4	0.3	0.0	0.0	0.0	0.0	0.0	0.0	0.0	5.7	7.4	10.0	10.0
	40～49歳	44	0.4	1.2	0.2	0.0	0.0	0.0	0.0	0.0	0.0	0.0	1.5	3.7	6.3	6.3
	50～59歳	41	1.2	3.0	0.3	0.0	0.0	0.0	0.0	0.0	0.0	0.0	7.8	9.5	10.0	10.0
	60～69歳	54	0.4	1.2	0.2	0.0	0.0	0.0	0.0	0.0	0.0	0.0	1.8	3.4	6.7	6.7
	70歳以上	66	0.3	1.1	0.2	0.0	0.0	0.0	0.0	0.0	0.0	0.0	0.0	3.0	6.3	6.3
	(再掲)20歳以上	260	0.7	1.9	0.1	0.0	0.0	0.0	0.0	0.0	0.0	0.0	3.0	6.0	9.7	10.0
	(再掲)65～74歳	52	0.3	1.2	0.1	0.0	0.0	0.0	0.0	0.0	0.0	0.0	0.7	3.6	6.7	6.7
	(再掲)75歳以上	44	0.3	1.1	0.3	0.0	0.0	0.0	0.0	0.0	0.0	0.0	0.0	3.0	6.3	6.3
	総数	378	0.7	2.0	0.1	0.0	0.0	0.0	0.0	0.0	0.0	0.0	3.0	5.0	10.5	13.0
女性	1～6歳	16	3.0	4.4	1.7	0.0	0.0	0.0	0.0	0.0	0.5	4.7	13.0	13.0	13.0	13.0
	7～14歳	32	0.3	1.8	0.3	0.0	0.0	0.0	0.0	0.0	0.0	0.0	0.0	3.5	10.0	10.0
	15～19歳	11	0.8	1.8	0.6	0.0	0.0	0.0	0.0	0.0	0.0	1.0	5.0	6.0	6.0	6.0
	20～29歳	18	0.2	0.4	0.1	0.0	0.0	0.0	0.0	0.0	0.0	0.0	0.9	1.0	1.0	1.0
	30～39歳	35	0.2	0.9	0.1	0.0	0.0	0.0	0.0	0.0	0.0	0.0	0.2	1.7	5.0	5.0
	40～49歳	42	0.7	2.3	0.3	0.0	0.0	0.0	0.0	0.0	0.0	0.0	2.7	9.4	10.0	10.0
	50～59歳	53	1.1	2.5	0.3	0.0	0.0	0.0	0.0	0.0	0.0	0.0	5.6	6.0	12.5	12.5
	60～69歳	61	0.3	1.2	0.1	0.0	0.0	0.0	0.0	0.0	0.0	0.0	0.0	3.2	6.7	6.7
	70歳以上	110	0.6	1.7	0.2	0.0	0.0	0.0	0.0	0.0	0.0	0.0	3.0	4.2	9.9	10.0
	(再掲)20歳以上	319	0.6	1.8	0.1	0.0	0.0	0.0	0.0	0.0	0.0	0.0	2.0	5.0	10.0	12.5
	(再掲)65～74歳	54	0.2	0.9	0.1	0.0	0.0	0.0	0.0	0.0	0.0	0.0	0.0	2.5	5.2	5.2
	(再掲)75歳以上	89	0.7	1.9	0.2	0.0	0.0	0.0	0.0	0.0	0.0	0.0	3.0	4.8	10.0	10.0
	総数	692	0.7	2.0	0.1	0.0	0.0	0.0	0.0	0.0	0.0	0.0	2.9	5.1	10.0	13.0
	総数	1～6歳	32	2.2	4.0	1.1	0.0	0.0	0.0	0.0	0.0	0.0	3.6	11.1	13.0	13.0
7～14歳		61	0.2	1.3	0.2	0.0	0.0	0.0	0.0	0.0	0.0	0.0	0.0	0.0	10.0	10.0
15～19歳		20	0.8	2.2	0.7	0.0	0.0	0.0	0.0	0.0	0.0	0.0	5.5	7.9	8.0	8.0
20～29歳		41	1.0	2.2	0.3	0.0	0.0	0.0	0.0	0.0	0.0	0.0	4.6	7.8	9.5	9.5
30～39歳		67	0.6	1.8	0.2	0.0	0.0	0.0	0.0	0.0	0.0	0.0	1.6	5.6	10.0	10.0
40～49歳		86	0.6	1.9	0.1	0.0	0.0	0.0	0.0	0.0	0.0	0.0	2.0	5.3	10.0	10.0
50～59歳		94	1.2	2.7	0.3	0.0	0.0	0.0	0.0	0.0	0.0	0.0	6.0	8.3	12.5	12.5
60～69歳		115	0.3	1.2	0.1	0.0	0.0	0.0	0.0	0.0	0.0	0.0	1.0	3.3	6.7	6.7
70歳以上		176	0.5	1.5	0.2	0.0	0.0	0.0	0.0	0.0	0.0	0.0	2.3	3.8	9.2	10.0
(再掲)20歳以上		579	0.6	1.9	0.1	0.0	0.0	0.0	0.0	0.0	0.0	0.0	2.6	5.0	10.0	12.5
(再掲)65～74歳		106	0.3	1.1	0.1	0.0	0.0	0.0	0.0	0.0	0.0	0.0	0.0	2.7	6.6	6.7
(再掲)75歳以上		133	0.6	1.7	0.2	0.0	0.0	0.0	0.0	0.0	0.0	0.0	3.0	4.0	9.7	10.0

【摂取量—マーガリン：食品群77 (g)】

性別	性年齢	人数	平均	標準偏差	標準誤差	最小値	P1	P5	P10	P25	中央値	P75	P90	P95	P99	最大値
男性	総数	314	0.9	3.8	0.3	0.0	0.0	0.0	0.0	0.0	0.0	0.0	0.0	8.0	15.9	50.0
	1～6歳	16	1.3	2.7	0.8	0.0	0.0	0.0	0.0	0.0	0.0	0.0	6.6	8.0	8.0	8.0
	7～14歳	29	0.0	0.0	0.0	0.0	0.0	0.0	0.0	0.0	0.0	0.0	0.0	0.0	0.0	0.0
	15～19歳	9	0.4	1.3	0.4	0.0	0.0	0.0	0.0	0.0	0.0	0.0	4.0	4.0	4.0	4.0
	20～29歳	23	2.5	10.5	2.2	0.0	0.0	0.0	0.0	0.0	0.0	0.0	4.2	41.4	50.0	50.0
	30～39歳	32	0.9	2.8	0.5	0.0	0.0	0.0	0.0	0.0	0.0	0.0	5.6	10.0	10.0	10.0
	40～49歳	44	0.9	3.1	0.5	0.0	0.0	0.0	0.0	0.0	0.0	0.0	3.0	10.0	15.0	15.0
	50～59歳	41	0.6	2.8	0.5	0.0	0.0	0.0	0.0	0.0	0.0	0.0	7.2	7.2	16.0	16.0
	60～69歳	54	0.3	1.5	0.2	0.0	0.0	0.0	0.0	0.0	0.0	0.0	1.3	1.3	10.0	10.0
	70歳以上	66	1.2	3.7	0.5	0.0	0.0	0.0	0.0	0.0	0.0	0.0	5.3	10.0	20.0	20.0
	(再掲)20歳以上	260	0.9	4.2	0.3	0.0	0.0	0.0	0.0	0.0	0.0	0.0	9.9	17.6	17.6	50.0
	(再掲)65～74歳	52	0.8	2.9	0.3	0.0	0.0	0.0	0.0	0.0	0.0	0.0	10.0	10.0	15.0	15.0
	(再掲)75歳以上	44	1.2	3.7	0.6	0.0	0.0	0.0	0.0	0.0	0.0	0.0	5.5	10.0	20.0	20.0
総数	378	0.8	3.1	0.2	0.0	0.0	0.0	0.0	0.0	0.0	0.0	8.1	18.4	18.4	24.0	
女性	1～6歳	16	0.0	0.0	0.0	0.0	0.0	0.0	0.0	0.0	0.0	0.0	0.0	0.0	0.0	0.0
	7～14歳	32	0.0	0.0	0.0	0.0	0.0	0.0	0.0	0.0	0.0	0.0	0.0	0.0	0.0	0.0
	15～19歳	11	1.8	4.0	0.8	0.0	0.0	0.0	0.0	0.0	0.0	0.0	10.0	10.0	10.0	10.0
	20～29歳	18	0.6	1.9	0.5	0.0	0.0	0.0	0.0	0.0	0.0	0.0	2.6	8.0	8.0	8.0
	30～39歳	35	1.0	3.6	0.6	0.0	0.0	0.0	0.0	0.0	0.0	0.0	1.6	13.2	18.0	18.0
	40～49歳	42	0.7	2.4	0.4	0.0	0.0	0.0	0.0	0.0	0.0	0.0	3.5	9.4	10.0	10.0
	50～59歳	53	0.8	3.8	0.5	0.0	0.0	0.0	0.0	0.0	0.0	0.0	0.0	10.0	24.0	24.0
	60～69歳	61	0.5	1.9	0.2	0.0	0.0	0.0	0.0	0.0	0.0	0.0	0.0	4.9	12.5	12.5
	70歳以上	110	1.3	3.8	0.6	0.0	0.0	0.0	0.0	0.0	0.0	0.0	5.9	10.0	20.0	20.0
	(再掲)20歳以上	319	0.9	3.2	0.3	0.0	0.0	0.0	0.0	0.0	0.0	0.0	10.0	19.6	19.6	24.0
	(再掲)65～74歳	54	1.3	3.7	0.6	0.0	0.0	0.0	0.0	0.0	0.0	0.0	5.5	10.5	20.0	20.0
	(再掲)75歳以上	89	0.9	3.2	0.5	0.0	0.0	0.0	0.0	0.0	0.0	0.0	0.0	9.0	20.0	20.0
	総数	692	0.8	3.4	0.2	0.0	0.0	0.0	0.0	0.0	0.0	0.0	8.0	16.1	16.1	50.0
総数	1～6歳	32	0.6	2.0	0.5	0.0	0.0	0.0	0.0	0.0	0.0	0.0	4.2	6.7	8.0	8.0
	7～14歳	61	0.0	0.0	0.0	0.0	0.0	0.0	0.0	0.0	0.0	0.0	0.0	0.0	0.0	0.0
	15～19歳	20	1.2	3.1	0.5	0.0	0.0	0.0	0.0	0.0	0.0	0.0	9.4	10.0	10.0	10.0
	20～29歳	41	1.6	7.9	1.3	0.0	0.0	0.0	0.0	0.0	0.0	0.0	1.6	7.9	50.0	50.0
	30～39歳	67	0.9	3.2	0.4	0.0	0.0	0.0	0.0	0.0	0.0	0.0	0.8	10.0	18.0	18.0
	40～49歳	86	0.8	2.8	0.4	0.0	0.0	0.0	0.0	0.0	0.0	0.0	1.5	10.0	15.0	15.0
	50～59歳	94	0.7	3.4	0.4	0.0	0.0	0.0	0.0	0.0	0.0	0.0	0.0	8.5	24.0	24.0
	60～69歳	115	0.4	1.7	0.2	0.0	0.0	0.0	0.0	0.0	0.0	0.0	0.0	4.2	12.1	12.5
	70歳以上	176	1.2	3.8	0.6	0.0	0.0	0.0	0.0	0.0	0.0	0.0	5.3	10.0	20.0	20.0
	(再掲)20歳以上	579	0.9	3.7	0.2	0.0	0.0	0.0	0.0	0.0	0.0	0.0	10.0	18.4	18.4	50.0
	(再掲)65～74歳	106	1.0	3.3	0.4	0.0	0.0	0.0	0.0	0.0	0.0	0.0	4.3	10.0	19.7	20.0
	(再掲)75歳以上	133	1.0	3.4	0.5	0.0	0.0	0.0	0.0	0.0	0.0	0.0	2.8	10.0	20.0	20.0

【摂取量—植物性油脂—食品群78 (g)】

性年齢	人数	平均	標準偏差	標準誤差	最小値	P1	P5	P10	P25	中央値	P75	P90	P95	P99	最大値
男性															
総数	314	9.8	9.3	0.6	0.0	0.0	0.0	1.0	3.3	7.0	13.5	21.6	28.1	41.5	78.0
1～6歳	16	4.1	2.7	0.7	0.0	0.0	0.0	1.4	2.4	3.6	5.3	8.1	12.1	12.1	18.0
7～14歳	29	8.0	6.0	1.4	0.9	0.9	1.1	1.4	3.6	6.8	10.8	15.4	23.6	25.3	25.3
15～19歳	9	14.8	10.2	3.2	3.5	3.5	3.5	3.5	7.5	11.7	20.1	36.6	36.6	36.6	36.6
20～29歳	23	14.4	15.7	3.4	0.0	0.0	0.4	2.4	4.9	11.7	20.2	23.8	67.3	78.0	78.0
30～39歳	32	12.7	11.6	2.2	0.0	0.0	0.0	1.2	2.7	8.7	20.4	31.0	37.3	42.1	42.1
40～49歳	44	13.7	10.0	1.2	0.0	0.0	1.3	3.3	6.3	11.4	19.0	28.9	39.3	41.5	41.5
50～59歳	41	10.3	7.3	1.0	0.0	0.0	0.5	1.9	4.4	9.5	14.9	19.2	20.0	36.2	36.2
60～69歳	54	8.4	8.5	1.3	0.0	0.0	0.0	0.0	3.0	6.2	10.2	24.3	29.5	36.5	36.5
70歳以上	66	6.4	6.1	0.8	0.0	0.0	0.0	0.0	2.0	5.3	8.8	15.2	21.2	25.5	25.5
(再掲)20歳以上	260	10.2	9.7	0.7	0.0	0.0	0.0	0.4	3.3	7.2	14.2	22.3	29.3	41.7	78.0
(再掲)65～74歳	52	6.7	7.1	1.1	0.0	0.0	0.0	0.0	1.7	5.7	8.1	16.1	26.1	30.2	30.2
(再掲)75歳以上	44	6.6	5.7	0.7	0.0	0.0	0.0	0.0	2.1	5.7	9.3	15.3	18.5	22.4	22.4
総数	378	7.7	7.6	0.4	0.0	0.0	0.0	0.0	2.0	5.9	11.3	17.6	23.5	34.4	45.0
女性															
1～6歳	16	6.5	5.4	1.6	0.0	0.0	0.0	0.7	2.3	4.3	11.1	15.1	15.6	15.6	15.6
7～14歳	32	9.1	8.3	2.1	0.0	0.0	0.6	1.0	3.0	7.0	12.9	24.7	29.2	34.0	34.0
15～19歳	11	11.8	9.7	2.6	0.0	0.0	0.0	0.4	5.7	9.8	22.4	29.8	31.5	31.5	31.5
20～29歳	18	12.6	11.1	2.4	0.0	0.0	0.0	0.0	3.7	11.7	17.3	25.9	45.0	45.0	45.0
30～39歳	35	9.9	9.5	1.7	0.0	0.0	0.0	0.0	3.9	6.7	13.8	25.2	32.6	42.8	42.8
40～49歳	42	7.9	7.1	0.6	0.0	0.0	0.0	0.6	2.8	5.7	11.7	19.9	21.8	29.3	29.3
50～59歳	53	7.8	6.5	0.9	0.0	0.0	0.0	0.0	2.9	6.6	13.1	16.1	18.9	30.1	30.1
60～69歳	61	6.3	6.3	0.8	0.0	0.0	0.0	0.0	1.1	4.8	9.7	15.8	20.9	25.4	25.4
70歳以上	110	6.1	6.8	0.5	0.0	0.0	0.0	0.0	1.0	5.0	7.2	15.0	21.8	34.9	35.8
(再掲)20歳以上	319	7.4	7.5	0.3	0.0	0.0	0.0	0.0	2.0	5.6	11.4	17.2	22.7	34.7	45.0
(再掲)65～74歳	54	6.5	6.6	0.8	0.0	0.0	0.0	0.0	1.2	5.1	9.6	18.2	23.6	25.0	25.0
(再掲)75歳以上	89	5.9	6.8	0.4	0.0	0.0	0.0	0.0	1.0	4.7	7.0	15.1	19.5	35.8	35.8
総数	692	8.6	8.5	0.5	0.0	0.0	0.0	0.0	2.8	6.0	12.1	20.0	25.3	36.9	78.0
男性															
1～6歳	32	5.3	4.4	0.9	0.0	0.0	0.0	1.1	2.4	3.6	6.3	13.7	15.2	15.6	15.6
7～14歳	61	8.6	7.2	1.7	0.0	0.0	0.9	1.2	3.4	6.9	11.1	19.8	26.4	34.0	34.0
15～19歳	20	13.2	9.8	1.6	0.0	0.0	0.1	2.2	6.1	10.4	20.8	30.7	36.4	36.6	36.6
20～29歳	41	13.6	13.7	2.3	0.0	0.0	0.0	2.3	4.2	11.7	19.1	23.5	43.0	78.0	78.0
30～39歳	67	11.2	10.6	1.7	0.0	0.0	0.0	0.8	3.7	7.0	15.5	28.4	33.4	42.8	42.8
40～49歳	86	10.9	9.1	0.8	0.0	0.0	0.2	1.4	4.0	8.1	16.4	21.5	29.4	41.5	41.5
50～59歳	94	8.9	6.9	0.8	0.0	0.0	0.0	0.8	3.0	8.2	13.5	17.7	19.9	36.2	36.2
60～69歳	115	7.3	7.4	0.7	0.0	0.0	0.0	0.0	2.0	5.7	10.0	17.1	24.7	35.5	36.5
70歳以上	176	6.2	6.5	0.5	0.0	0.0	0.0	0.0	1.2	5.0	8.0	15.0	20.4	29.8	35.8
(再掲)20歳以上	579	8.7	8.7	0.4	0.0	0.0	0.0	0.0	2.7	6.0	12.8	20.0	25.4	41.4	78.0
(再掲)65～74歳	106	6.6	6.8	0.7	0.0	0.0	0.0	0.0	1.5	5.4	8.5	16.4	23.9	30.0	30.2
(再掲)75歳以上	133	6.1	6.4	0.4	0.0	0.0	0.0	0.0	1.3	5.0	7.8	15.0	19.0	33.1	35.8
総数															

【摂取量—動物性油脂—食品群79 (g)】

性年齢	人数	平均	標準偏差	標準誤差	最小値	P1	P5	P10	P25	中央値	P75	P90	P95	P99	最大値	
男性																
総数	314	0.1	0.7	0.0	0.0	0.0	0.0	0.0	0.0	0.0	0.0	0.0	0.0	4.6	8.6	
1～6歳	16	0.4	1.0	0.3	0.0	0.0	0.0	0.0	0.0	0.0	0.0	2.8	2.8	2.8	2.8	
7～14歳	29	0.0	0.0	0.0	0.0	0.0	0.0	0.0	0.0	0.0	0.0	0.0	0.0	0.0	0.0	
15～19歳	9	0.0	0.0	0.0	0.0	0.0	0.0	0.0	0.0	0.0	0.0	0.0	0.0	0.0	0.0	
20～29歳	23	0.1	0.3	0.1	0.0	0.0	0.0	0.0	0.0	0.0	0.0	0.0	1.2	1.5	1.5	
30～39歳	32	0.1	0.5	0.1	0.0	0.0	0.0	0.0	0.0	0.0	0.0	0.0	1.8	2.8	2.8	
40～49歳	44	0.2	0.9	0.1	0.0	0.0	0.0	0.0	0.0	0.0	0.0	0.0	2.6	4.8	4.8	
50～59歳	41	0.2	0.9	0.1	0.0	0.0	0.0	0.0	0.0	0.0	0.0	0.0	2.6	5.0	5.0	
60～69歳	54	0.2	1.2	0.2	0.0	0.0	0.0	0.0	0.0	0.0	0.0	0.0	0.0	8.6	8.6	
70歳以上	66	0.0	0.0	0.0	0.0	0.0	0.0	0.0	0.0	0.0	0.0	0.0	0.0	0.0	0.0	
(再掲)20歳以上	260	0.1	0.8	0.1	0.0	0.0	0.0	0.0	0.0	0.0	0.0	0.0	0.0	4.9	8.6	
(再掲)65～74歳	52	0.2	1.2	0.2	0.0	0.0	0.0	0.0	0.0	0.0	0.0	0.0	0.0	8.6	8.6	
(再掲)75歳以上	44	0.0	0.0	0.0	0.0	0.0	0.0	0.0	0.0	0.0	0.0	0.0	0.0	0.0	0.0	
総数	378	0.1	0.7	0.1	0.0	0.0	0.0	0.0	0.0	0.0	0.0	0.0	0.0	3.9	8.6	
女性																
1～6歳	16	0.0	0.0	0.0	0.0	0.0	0.0	0.0	0.0	0.0	0.0	0.0	0.0	0.0	0.0	
7～14歳	32	0.0	0.0	0.0	0.0	0.0	0.0	0.0	0.0	0.0	0.0	0.0	0.0	0.0	0.0	
15～19歳	11	0.0	0.0	0.0	0.0	0.0	0.0	0.0	0.0	0.0	0.0	0.0	0.0	0.0	0.0	
20～29歳	18	0.2	0.7	0.2	0.0	0.0	0.0	0.0	0.0	0.0	0.0	0.3	2.8	2.8	2.8	
30～39歳	35	0.0	0.0	0.0	0.0	0.0	0.0	0.0	0.0	0.0	0.0	0.0	0.0	0.0	0.0	
40～49歳	42	0.1	0.6	0.1	0.0	0.0	0.0	0.0	0.0	0.0	0.0	0.0	2.0	3.2	3.2	
50～59歳	53	0.2	1.1	0.2	0.0	0.0	0.0	0.0	0.0	0.0	0.0	0.0	0.8	7.2	7.2	
60～69歳	61	0.1	1.1	0.1	0.0	0.0	0.0	0.0	0.0	0.0	0.0	0.0	0.0	8.6	8.6	
70歳以上	110	0.1	0.6	0.1	0.0	0.0	0.0	0.0	0.0	0.0	0.0	0.0	0.0	5.2	5.4	
(再掲)20歳以上	319	0.1	0.8	0.1	0.0	0.0	0.0	0.0	0.0	0.0	0.0	0.0	0.0	5.0	8.6	
(再掲)65～74歳	54	0.0	0.0	0.0	0.0	0.0	0.0	0.0	0.0	0.0	0.0	0.0	0.0	0.0	0.0	
(再掲)75歳以上	89	0.1	0.7	0.1	0.0	0.0	0.0	0.0	0.0	0.0	0.0	0.0	0.0	5.4	5.4	
総数	692	0.1	0.7	0.1	0.0	0.0	0.0	0.0	0.0	0.0	0.0	0.0	0.0	3.6	8.6	
1～6歳	32	0.2	0.7	0.2	0.0	0.0	0.0	0.0	0.0	0.0	0.0	0.0	2.8	2.8	2.8	
7～14歳	61	0.0	0.0	0.0	0.0	0.0	0.0	0.0	0.0	0.0	0.0	0.0	0.0	0.0	0.0	
15～19歳	20	0.0	0.0	0.0	0.0	0.0	0.0	0.0	0.0	0.0	0.0	0.0	0.0	0.0	0.0	
20～29歳	41	0.1	0.5	0.1	0.0	0.0	0.0	0.0	0.0	0.0	0.0	0.0	1.4	2.8	2.8	
30～39歳	67	0.1	0.4	0.0	0.0	0.0	0.0	0.0	0.0	0.0	0.0	0.0	0.0	2.8	2.8	
40～49歳	86	0.2	0.8	0.1	0.0	0.0	0.0	0.0	0.0	0.0	0.0	0.0	1.6	4.8	4.8	
50～59歳	94	0.2	1.0	0.1	0.0	0.0	0.0	0.0	0.0	0.0	0.0	0.0	1.3	7.2	7.2	
60～69歳	115	0.1	1.1	0.1	0.0	0.0	0.0	0.0	0.0	0.0	0.0	0.0	0.0	8.6	8.6	
70歳以上	176	0.1	0.5	0.0	0.0	0.0	0.0	0.0	0.0	0.0	0.0	0.0	0.0	3.9	5.4	
(再掲)20歳以上	579	0.1	0.8	0.1	0.0	0.0	0.0	0.0	0.0	0.0	0.0	0.0	0.0	4.8	8.6	
(再掲)65～74歳	106	0.1	0.8	0.1	0.0	0.0	0.0	0.0	0.0	0.0	0.0	0.0	0.0	8.0	8.6	
(再掲)75歳以上	133	0.1	0.6	0.0	0.0	0.0	0.0	0.0	0.0	0.0	0.0	0.0	0.0	4.8	5.4	
総数																

【摂取量—その他の油脂：食品群80 (g)】

	性年齢	人数	平均	標準偏差	標準誤差	最小値	P1	P5	P10	P25	中央値	P75	P90	P95	P99	最大値
男性	総数	314	0.0	0.0	0.0	0.0	0.0	0.0	0.0	0.0	0.0	0.0	0.0	0.0	0.0	0.0
	1～6歳	16	0.0	0.0	0.0	0.0	0.0	0.0	0.0	0.0	0.0	0.0	0.0	0.0	0.0	0.0
	7～14歳	29	0.0	0.0	0.0	0.0	0.0	0.0	0.0	0.0	0.0	0.0	0.0	0.0	0.0	0.0
	15～19歳	9	0.0	0.0	0.0	0.0	0.0	0.0	0.0	0.0	0.0	0.0	0.0	0.0	0.0	0.0
	20～29歳	23	0.0	0.0	0.0	0.0	0.0	0.0	0.0	0.0	0.0	0.0	0.0	0.0	0.0	0.0
	30～39歳	32	0.0	0.0	0.0	0.0	0.0	0.0	0.0	0.0	0.0	0.0	0.0	0.0	0.0	0.0
	40～49歳	44	0.0	0.0	0.0	0.0	0.0	0.0	0.0	0.0	0.0	0.0	0.0	0.0	0.0	0.0
	50～59歳	41	0.0	0.0	0.0	0.0	0.0	0.0	0.0	0.0	0.0	0.0	0.0	0.0	0.0	0.0
	60～69歳	54	0.0	0.0	0.0	0.0	0.0	0.0	0.0	0.0	0.0	0.0	0.0	0.0	0.0	0.0
	70歳以上	66	0.0	0.0	0.0	0.0	0.0	0.0	0.0	0.0	0.0	0.0	0.0	0.0	0.0	0.0
	(再掲)20歳以上	260	0.0	0.0	0.0	0.0	0.0	0.0	0.0	0.0	0.0	0.0	0.0	0.0	0.0	0.0
	(再掲)65～74歳	52	0.0	0.0	0.0	0.0	0.0	0.0	0.0	0.0	0.0	0.0	0.0	0.0	0.0	0.0
	(再掲)75歳以上	44	0.0	0.0	0.0	0.0	0.0	0.0	0.0	0.0	0.0	0.0	0.0	0.0	0.0	0.0
総数	378	0.1	1.0	0.1	0.0	0.0	0.0	0.0	0.0	0.0	0.0	0.0	0.0	0.0	0.0	19.0
女性	1～6歳	16	0.0	0.0	0.0	0.0	0.0	0.0	0.0	0.0	0.0	0.0	0.0	0.0	0.0	0.0
	7～14歳	32	0.6	3.4	0.6	0.0	0.0	0.0	0.0	0.0	0.0	0.0	0.0	6.7	19.0	19.0
	15～19歳	11	0.0	0.0	0.0	0.0	0.0	0.0	0.0	0.0	0.0	0.0	0.0	0.0	0.0	0.0
	20～29歳	18	0.0	0.0	0.0	0.0	0.0	0.0	0.0	0.0	0.0	0.0	0.0	0.0	0.0	0.0
	30～39歳	35	0.0	0.0	0.0	0.0	0.0	0.0	0.0	0.0	0.0	0.0	0.0	0.0	0.0	0.0
	40～49歳	42	0.0	0.0	0.0	0.0	0.0	0.0	0.0	0.0	0.0	0.0	0.0	0.0	0.0	0.0
	50～59歳	53	0.0	0.0	0.0	0.0	0.0	0.0	0.0	0.0	0.0	0.0	0.0	0.0	0.0	0.0
	60～69歳	61	0.0	0.0	0.0	0.0	0.0	0.0	0.0	0.0	0.0	0.0	0.0	0.0	0.0	0.0
	70歳以上	110	0.0	0.0	0.0	0.0	0.0	0.0	0.0	0.0	0.0	0.0	0.0	0.0	0.0	0.0
	(再掲)20歳以上	319	0.0	0.0	0.0	0.0	0.0	0.0	0.0	0.0	0.0	0.0	0.0	0.0	0.0	0.0
	(再掲)65～74歳	54	0.0	0.0	0.0	0.0	0.0	0.0	0.0	0.0	0.0	0.0	0.0	0.0	0.0	0.0
	(再掲)75歳以上	89	0.0	0.0	0.0	0.0	0.0	0.0	0.0	0.0	0.0	0.0	0.0	0.0	0.0	0.0
	総数	692	0.0	0.7	0.0	0.0	0.0	0.0	0.0	0.0	0.0	0.0	0.0	0.0	0.0	0.0
総数	1～6歳	32	0.0	0.0	0.0	0.0	0.0	0.0	0.0	0.0	0.0	0.0	0.0	0.0	0.0	0.0
	7～14歳	61	0.3	2.4	0.3	0.0	0.0	0.0	0.0	0.0	0.0	0.0	0.0	0.0	19.0	19.0
	15～19歳	20	0.0	0.0	0.0	0.0	0.0	0.0	0.0	0.0	0.0	0.0	0.0	0.0	0.0	0.0
	20～29歳	41	0.0	0.0	0.0	0.0	0.0	0.0	0.0	0.0	0.0	0.0	0.0	0.0	0.0	0.0
	30～39歳	67	0.0	0.0	0.0	0.0	0.0	0.0	0.0	0.0	0.0	0.0	0.0	0.0	0.0	0.0
	40～49歳	86	0.0	0.0	0.0	0.0	0.0	0.0	0.0	0.0	0.0	0.0	0.0	0.0	0.0	0.0
	50～59歳	94	0.0	0.0	0.0	0.0	0.0	0.0	0.0	0.0	0.0	0.0	0.0	0.0	0.0	0.0
	60～69歳	115	0.0	0.0	0.0	0.0	0.0	0.0	0.0	0.0	0.0	0.0	0.0	0.0	0.0	0.0
	70歳以上	176	0.0	0.0	0.0	0.0	0.0	0.0	0.0	0.0	0.0	0.0	0.0	0.0	0.0	0.0
	(再掲)20歳以上	579	0.0	0.0	0.0	0.0	0.0	0.0	0.0	0.0	0.0	0.0	0.0	0.0	0.0	0.0
	(再掲)65～74歳	106	0.0	0.0	0.0	0.0	0.0	0.0	0.0	0.0	0.0	0.0	0.0	0.0	0.0	0.0
	(再掲)75歳以上	133	0.0	0.0	0.0	0.0	0.0	0.0	0.0	0.0	0.0	0.0	0.0	0.0	0.0	0.0

【菓子類・食品群81-85 (g)】

性年齢	人数	平均	標準偏差	標準誤差	最小値	P1	P5	P10	P25	中央値	P75	P90	P95	P99	最大値	
男性																
総数	314	21.9	42.3	3.0	0.0	0.0	0.0	0.0	0.0	0.0	28.1	84.5	115.3	189.7	240.0	
1～6歳	16	40.8	41.8	13.5	0.0	0.0	0.0	0.0	6.8	27.0	74.6	113.7	116.2	116.2	116.2	
7～14歳	29	35.5	50.9	9.6	0.0	0.0	0.0	0.0	0.0	0.0	64.5	100.0	172.5	200.0	200.0	
15～19歳	9	26.1	54.3	15.8	0.0	0.0	0.0	0.0	0.0	0.0	42.5	150.0	150.0	150.0	150.0	
20～29歳	23	23.0	45.7	11.9	0.0	0.0	0.0	0.0	0.0	0.0	35.0	83.2	168.8	190.0	190.0	
30～39歳	32	18.1	44.8	5.9	0.0	0.0	0.0	0.0	0.0	0.0	0.0	106.8	147.7	170.0	170.0	
40～49歳	44	15.1	43.2	4.8	0.0	0.0	0.0	0.0	0.0	0.0	0.0	47.5	117.6	240.0	240.0	
50～59歳	41	13.0	34.5	3.5	0.0	0.0	0.0	0.0	0.0	0.0	0.0	50.0	96.0	180.0	180.0	
60～69歳	54	21.0	42.4	5.6	0.0	0.0	0.0	0.0	0.0	0.0	20.8	86.3	133.4	188.0	188.0	
70歳以上	66	23.2	37.3	4.7	0.0	0.0	0.0	0.0	0.0	0.0	42.8	88.0	107.6	147.0	147.0	
(再掲)20歳以上	260	19.1	40.5	2.3	0.0	0.0	0.0	0.0	0.0	0.0	15.0	79.8	109.7	188.8	240.0	
(再掲)65～74歳	52	25.5	45.9	6.7	0.0	0.0	0.0	0.0	0.0	0.0	40.0	107.0	134.1	188.0	188.0	
(再掲)75歳以上	44	19.6	34.3	6.6	0.0	0.0	0.0	0.0	0.0	0.0	30.0	78.1	99.8	147.0	147.0	
総数	378	28.2	49.2	2.5	0.0	0.0	0.0	0.0	0.0	0.0	40.0	90.5	140.0	260.0	310.0	
女性																
1～6歳	16	19.8	28.8	10.2	0.0	0.0	0.0	0.0	0.0	4.5	31.5	77.9	96.4	96.4	96.4	
7～14歳	32	28.4	43.5	7.0	0.0	0.0	0.0	0.0	0.0	5.0	40.8	106.0	150.3	160.0	160.0	
15～19歳	11	30.8	53.8	12.4	0.0	0.0	0.0	0.0	0.0	0.0	40.0	155.5	180.0	180.0	180.0	
20～29歳	18	50.2	80.3	20.7	0.0	0.0	0.0	0.0	0.0	6.0	85.3	221.3	260.0	260.0	260.0	
30～39歳	35	30.2	47.7	6.3	0.0	0.0	0.0	0.0	0.0	0.0	60.0	114.8	153.0	165.0	165.0	
40～49歳	42	31.0	62.0	9.1	0.0	0.0	0.0	0.0	0.0	0.0	38.5	137.0	161.1	310.0	310.0	
50～59歳	53	30.8	54.9	6.8	0.0	0.0	0.0	0.0	0.0	0.0	47.0	99.6	165.3	275.0	275.0	
60～69歳	61	24.9	41.4	4.5	0.0	0.0	0.0	0.0	0.0	0.0	42.5	84.5	132.0	175.0	175.0	
70歳以上	110	24.3	42.4	3.8	0.0	0.0	0.0	0.0	0.0	0.0	40.5	79.0	102.5	254.5	260.0	
(再掲)20歳以上	319	28.5	50.5	3.1	0.0	0.0	0.0	0.0	0.0	0.0	41.1	95.0	140.0	260.0	310.0	
(再掲)65～74歳	54	15.0	23.9	4.1	0.0	0.0	0.0	0.0	0.0	0.0	26.3	56.0	71.3	85.0	85.0	
(再掲)75歳以上	89	25.9	45.9	4.1	0.0	0.0	0.0	0.0	0.0	0.0	44.0	90.0	109.0	260.0	260.0	
総数	692	25.3	46.3	2.4	0.0	0.0	0.0	0.0	0.0	0.0	37.9	87.4	130.5	210.5	310.0	
1～6歳	32	30.3	36.9	11.2	0.0	0.0	0.0	0.0	0.8	16.0	40.0	105.9	113.9	116.2	116.2	
7～14歳	61	31.8	46.9	7.5	0.0	0.0	0.0	0.0	0.0	0.0	50.5	99.0	145.0	200.0	200.0	
15～19歳	20	28.7	52.6	7.2	0.0	0.0	0.0	0.0	0.0	0.0	40.0	143.5	178.5	180.0	180.0	
20～29歳	41	34.9	63.8	9.7	0.0	0.0	0.0	0.0	0.0	0.0	47.0	135.8	214.3	260.0	260.0	
30～39歳	67	24.4	46.4	3.9	0.0	0.0	0.0	0.0	0.0	0.0	30.0	101.4	146.0	170.0	170.0	
40～49歳	86	22.9	53.5	5.9	0.0	0.0	0.0	0.0	0.0	0.0	20.3	84.8	141.0	310.0	310.0	
50～59歳	94	23.0	47.7	4.9	0.0	0.0	0.0	0.0	0.0	0.0	20.0	95.5	129.0	275.0	275.0	
60～69歳	115	23.1	41.7	4.6	0.0	0.0	0.0	0.0	0.0	0.0	36.0	83.5	131.6	185.9	188.0	
70歳以上	176	23.9	40.5	3.2	0.0	0.0	0.0	0.0	0.0	0.0	41.5	82.2	103.0	260.0	260.0	
(再掲)20歳以上	579	24.3	46.5	2.2	0.0	0.0	0.0	0.0	0.0	0.0	30.1	87.2	130.0	221.6	310.0	
(再掲)65～74歳	106	20.1	36.6	4.4	0.0	0.0	0.0	0.0	0.0	0.0	36.0	71.7	106.5	184.6	188.0	
(再掲)75歳以上	133	23.8	42.4	4.0	0.0	0.0	0.0	0.0	0.0	0.0	42.0	87.2	103.0	243.0	260.0	
総数																

【摂取量一和菓子類:食品群81 (g)】

性別	性年齢	人数	平均	標準偏差	標準誤差	最小値	P1	P5	P10	P25	中央値	P75	P90	P95	P99	最大値
男性	総数	314	8.0	25.8	1.0	0.0	0.0	0.0	0.0	0.0	0.0	0.0	25.8	60.0	118.5	240.0
	1～6歳	16	10.5	11.5	3.2	0.0	0.0	0.0	0.0	0.0	6.5	24.0	26.7	26.7	26.7	26.7
	7～14歳	29	13.0	27.7	3.9	0.0	0.0	0.0	0.0	0.0	0.0	10.7	80.0	90.0	100.0	100.0
	15～19歳	9	9.4	28.3	9.6	0.0	0.0	0.0	0.0	0.0	0.0	0.0	85.0	85.0	85.0	85.0
	20～29歳	23	4.7	13.0	2.5	0.0	0.0	0.0	0.0	0.0	0.0	0.0	27.2	48.8	53.0	53.0
	30～39歳	32	3.1	17.7	3.2	0.0	0.0	0.0	0.0	0.0	0.0	0.0	0.0	35.0	100.0	100.0
	40～49歳	44	5.7	36.2	4.9	0.0	0.0	0.0	0.0	0.0	0.0	0.0	0.0	7.5	240.0	240.0
	50～59歳	41	2.7	11.2	1.9	0.0	0.0	0.0	0.0	0.0	0.0	0.0	0.0	0.0	60.0	60.0
	60～69歳	54	12.0	35.6	4.8	0.0	0.0	0.0	0.0	0.0	0.0	0.0	53.0	105.0	188.0	188.0
	70歳以上	66	10.1	22.2	3.0	0.0	0.0	0.0	0.0	0.0	0.0	6.3	42.9	65.9	110.0	110.0
	(再掲)20歳以上	260	7.2	26.2	0.7	0.0	0.0	0.0	0.0	0.0	0.0	0.0	0.0	19.7	146.5	240.0
	(再掲)65～74歳	52	10.9	35.0	5.7	0.0	0.0	0.0	0.0	0.0	0.0	0.0	38.8	113.5	188.0	188.0
	(再掲)75歳以上	44	10.1	19.8	2.7	0.0	0.0	0.0	0.0	0.0	0.0	0.0	43.5	66.1	73.0	73.0
	総数	378	10.8	29.5	1.7	0.0	0.0	0.0	0.0	0.0	0.0	0.0	42.2	78.1	152.1	250.0
女性	1～6歳	16	11.3	28.6	10.2	0.0	0.0	0.0	0.0	0.0	0.0	4.5	77.9	96.4	96.4	96.4
	7～14歳	32	15.4	36.2	6.1	0.0	0.0	0.0	0.0	0.0	0.0	5.3	73.0	121.0	160.0	160.0
	15～19歳	11	2.2	7.2	1.6	0.0	0.0	0.0	0.0	0.0	0.0	0.0	19.2	24.0	24.0	24.0
	20～29歳	18	9.7	41.2	9.5	0.0	0.0	0.0	0.0	0.0	0.0	0.0	17.5	175.0	175.0	175.0
	30～39歳	35	11.0	30.9	5.3	0.0	0.0	0.0	0.0	0.0	0.0	0.0	60.0	94.0	150.0	150.0
	40～49歳	42	12.2	41.9	6.9	0.0	0.0	0.0	0.0	0.0	0.0	0.0	38.8	86.4	250.0	250.0
	50～59歳	53	8.3	22.1	3.6	0.0	0.0	0.0	0.0	0.0	0.0	0.0	36.8	81.5	90.0	90.0
	60～69歳	61	11.7	29.7	2.7	0.0	0.0	0.0	0.0	0.0	0.0	0.0	56.0	89.5	132.0	132.0
	70歳以上	110	10.4	23.6	2.4	0.0	0.0	0.0	0.0	0.0	0.0	4.3	41.8	66.8	143.4	150.0
	(再掲)20歳以上	319	10.6	29.3	2.0	0.0	0.0	0.0	0.0	0.0	0.0	0.0	40.0	72.0	150.0	250.0
	(再掲)65～74歳	54	8.5	20.6	3.0	0.0	0.0	0.0	0.0	0.0	0.0	0.0	40.0	71.3	85.0	85.0
	(再掲)75歳以上	89	10.6	24.7	2.9	0.0	0.0	0.0	0.0	0.0	0.0	0.0	45.0	67.5	150.0	150.0
	総数	692	9.5	27.9	1.3	0.0	0.0	0.0	0.0	0.0	0.0	0.0	36.0	70.0	150.0	250.0
	総数	1～6歳	32	10.9	21.4	5.4	0.0	0.0	0.0	0.0	0.0	0.0	17.3	26.7	79.2	96.4
7～14歳		61	14.3	32.2	4.0	0.0	0.0	0.0	0.0	0.0	0.0	7.0	73.0	98.5	160.0	160.0
15～19歳		20	5.5	19.5	3.8	0.0	0.0	0.0	0.0	0.0	0.0	0.0	21.6	82.0	85.0	85.0
20～29歳		41	6.9	28.7	4.3	0.0	0.0	0.0	0.0	0.0	0.0	0.0	16.8	50.9	175.0	175.0
30～39歳		67	7.3	25.6	4.0	0.0	0.0	0.0	0.0	0.0	0.0	0.0	17.8	72.0	150.0	150.0
40～49歳		86	8.9	39.0	3.8	0.0	0.0	0.0	0.0	0.0	0.0	0.0	10.0	56.9	250.0	250.0
50～59歳		94	5.8	18.3	2.4	0.0	0.0	0.0	0.0	0.0	0.0	0.0	17.0	60.5	90.0	90.0
60～69歳		115	11.8	32.5	3.3	0.0	0.0	0.0	0.0	0.0	0.0	0.0	54.0	92.0	179.0	188.0
70歳以上		176	10.3	23.0	2.4	0.0	0.0	0.0	0.0	0.0	0.0	4.5	42.0	65.6	119.2	150.0
(再掲)20歳以上		579	9.1	28.0	1.3	0.0	0.0	0.0	0.0	0.0	0.0	0.0	36.0	66.0	150.0	250.0
(再掲)65～74歳		106	9.7	28.5	3.6	0.0	0.0	0.0	0.0	0.0	0.0	0.0	40.0	74.9	183.2	188.0
(再掲)75歳以上		133	10.5	23.1	2.2	0.0	0.0	0.0	0.0	0.0	0.0	8.0	43.8	66.2	129.6	150.0



【摂取量－ケーキ・パストリー類：食品群82 (g)】

性年齢	人数	平均	標準偏差	標準誤差	最小値	P1	P5	P10	P25	中央値	P75	P90	P95	P99	最大値	
男性																
総数	314	7.5	22.8	1.2	0.0	0.0	0.0	0.0	0.0	0.0	0.0	30.0	62.5	102.6	139.0	
1～6歳	16	2.6	7.6	1.7	0.0	0.0	0.0	0.0	0.0	0.0	0.0	13.2	30.0	30.0	30.0	
7～14歳	29	9.3	27.0	5.6	0.0	0.0	0.0	0.0	0.0	0.0	0.0	50.0	100.0	100.0	100.0	
15～19歳	9	14.7	44.0	13.0	0.0	0.0	0.0	0.0	0.0	0.0	0.0	132.0	132.0	132.0	132.0	
20～29歳	23	12.8	26.0	7.6	0.0	0.0	0.0	0.0	0.0	0.0	0.0	66.0	78.0	80.0	80.0	
30～39歳	32	4.3	17.6	2.6	0.0	0.0	0.0	0.0	0.0	0.0	0.0	0.0	63.1	87.5	87.5	
40～49歳	44	4.5	15.7	2.0	0.0	0.0	0.0	0.0	0.0	0.0	0.0	15.0	50.6	80.0	80.0	
50～59歳	41	7.3	21.6	2.4	0.0	0.0	0.0	0.0	0.0	0.0	0.0	46.0	68.0	100.0	100.0	
60～69歳	54	6.8	24.1	3.2	0.0	0.0	0.0	0.0	0.0	0.0	0.0	20.0	65.6	139.0	139.0	
70歳以上	66	9.4	24.4	2.5	0.0	0.0	0.0	0.0	0.0	0.0	0.0	53.0	76.5	103.0	103.0	
(再掲)20歳以上	260	7.4	21.9	1.3	0.0	0.0	0.0	0.0	0.0	0.0	0.0	34.5	60.0	101.2	139.0	
(再掲)65～74歳	52	13.0	30.1	2.5	0.0	0.0	0.0	0.0	0.0	0.0	0.0	60.0	85.6	139.0	139.0	
(再掲)75歳以上	44	5.1	18.5	3.0	0.0	0.0	0.0	0.0	0.0	0.0	0.0	12.0	49.4	103.0	103.0	
総数	378	9.8	30.0	1.5	0.0	0.0	0.0	0.0	0.0	0.0	0.0	43.2	78.0	154.2	260.0	
女性																
1～6歳	16	2.5	10.0	2.7	0.0	0.0	0.0	0.0	0.0	0.0	0.0	12.0	40.0	40.0	40.0	
7～14歳	32	7.1	22.1	4.2	0.0	0.0	0.0	0.0	0.0	0.0	0.0	32.3	80.5	100.0	100.0	
15～19歳	11	1.8	6.0	1.9	0.0	0.0	0.0	0.0	0.0	0.0	0.0	16.0	20.0	20.0	20.0	
20～29歳	18	27.5	64.7	15.7	0.0	0.0	0.0	0.0	0.0	0.0	30.0	111.5	260.0	260.0	260.0	
30～39歳	35	14.8	37.0	4.5	0.0	0.0	0.0	0.0	0.0	0.0	0.0	60.0	142.0	150.0	150.0	
40～49歳	42	5.1	14.6	1.7	0.0	0.0	0.0	0.0	0.0	0.0	0.0	28.5	50.0	57.5	57.5	
50～59歳	53	12.3	33.8	4.5	0.0	0.0	0.0	0.0	0.0	0.0	0.0	56.0	101.6	170.0	170.0	
60～69歳	61	8.9	25.5	3.0	0.0	0.0	0.0	0.0	0.0	0.0	0.0	43.0	76.6	139.0	139.0	
70歳以上	110	8.9	28.4	1.5	0.0	0.0	0.0	0.0	0.0	0.0	0.0	47.1	69.0	174.5	180.0	
(再掲)20歳以上	319	10.7	31.8	1.5	0.0	0.0	0.0	0.0	0.0	0.0	0.0	47.5	80.0	166.0	260.0	
(再掲)65～74歳	54	3.2	12.7	1.9	0.0	0.0	0.0	0.0	0.0	0.0	0.0	0.0	41.3	64.0	64.0	
(再掲)75歳以上	89	10.4	30.9	1.9	0.0	0.0	0.0	0.0	0.0	0.0	0.0	50.0	91.5	180.0	180.0	
総数	692	8.7	27.0	1.2	0.0	0.0	0.0	0.0	0.0	0.0	0.0	36.8	70.0	139.0	260.0	
1～6歳	32	2.6	8.7	1.6	0.0	0.0	0.0	0.0	0.0	0.0	0.0	6.0	33.5	40.0	40.0	
7～14歳	61	8.2	24.3	4.3	0.0	0.0	0.0	0.0	0.0	0.0	0.0	34.0	97.0	100.0	100.0	
15～19歳	20	7.6	29.6	6.4	0.0	0.0	0.0	0.0	0.0	0.0	0.0	18.0	126.4	132.0	132.0	
20～29歳	41	19.3	47.0	6.9	0.0	0.0	0.0	0.0	0.0	0.0	15.0	78.0	93.5	260.0	260.0	
30～39歳	67	9.8	29.6	2.3	0.0	0.0	0.0	0.0	0.0	0.0	0.0	47.6	83.7	150.0	150.0	
40～49歳	86	4.8	15.1	1.5	0.0	0.0	0.0	0.0	0.0	0.0	0.0	26.5	50.0	80.0	80.0	
50～59歳	94	10.1	29.1	3.0	0.0	0.0	0.0	0.0	0.0	0.0	0.0	50.0	84.5	170.0	170.0	
60～69歳	115	7.9	24.8	3.0	0.0	0.0	0.0	0.0	0.0	0.0	0.0	37.0	66.8	139.0	139.0	
70歳以上	176	9.1	26.9	1.0	0.0	0.0	0.0	0.0	0.0	0.0	0.0	48.3	71.5	141.5	180.0	
(再掲)20歳以上	579	9.2	27.8	1.1	0.0	0.0	0.0	0.0	0.0	0.0	0.0	45.0	70.0	139.2	260.0	
(再掲)65～74歳	106	8.0	23.4	1.6	0.0	0.0	0.0	0.0	0.0	0.0	0.0	41.5	62.6	136.0	139.0	
(再掲)75歳以上	133	8.6	27.4	1.6	0.0	0.0	0.0	0.0	0.0	0.0	0.0	45.7	59.0	163.0	180.0	
総数																

【摂取量ービスケット類・食品群83 (g)】

性年齢	人数	平均	標準偏差	標準誤差	最小値	P1	P5	P10	P25	中央値	P75	P90	P95	P99	最大値
総数	314	1.6	7.8	0.6	0.0	0.0	0.0	0.0	0.0	0.0	0.0	0.0	10.5	48.5	85.7
1～6歳	16	7.4	14.3	4.5	0.0	0.0	0.0	0.0	0.0	0.0	8.9	36.0	50.0	50.0	50.0
7～14歳	29	5.5	12.5	2.5	0.0	0.0	0.0	0.0	0.0	0.0	0.0	29.2	40.5	50.9	50.9
15～19歳	9	1.4	4.3	1.3	0.0	0.0	0.0	0.0	0.0	0.0	0.0	13.0	13.0	13.0	13.0
20～29歳	23	0.0	0.0	0.0	0.0	0.0	0.0	0.0	0.0	0.0	0.0	0.0	0.0	0.0	0.0
30～39歳	32	2.8	15.1	2.6	0.0	0.0	0.0	0.0	0.0	0.0	0.0	0.0	32.3	85.7	85.7
40～49歳	44	1.2	6.3	1.0	0.0	0.0	0.0	0.0	0.0	0.0	0.0	0.0	9.8	40.0	40.0
50～59歳	41	0.0	0.0	0.0	0.0	0.0	0.0	0.0	0.0	0.0	0.0	0.0	0.0	0.0	0.0
60～69歳	54	0.1	0.7	0.1	0.0	0.0	0.0	0.0	0.0	0.0	0.0	0.0	0.0	5.0	5.0
70歳以上	66	0.9	4.6	0.6	0.0	0.0	0.0	0.0	0.0	0.0	0.0	0.0	7.8	30.0	30.0
(再掲)20歳以上	260	0.8	6.3	0.4	0.0	0.0	0.0	0.0	0.0	0.0	0.0	0.0	0.0	33.9	85.7
(再掲)65～74歳	52	0.6	4.2	0.5	0.0	0.0	0.0	0.0	0.0	0.0	0.0	0.0	0.0	30.0	30.0
(再掲)75歳以上	44	0.7	3.5	0.8	0.0	0.0	0.0	0.0	0.0	0.0	0.0	0.0	9.0	20.0	20.0
総数	378	1.8	6.6	0.3	0.0	0.0	0.0	0.0	0.0	0.0	0.0	0.0	15.1	36.3	50.0
1～6歳	16	3.9	9.0	2.1	0.0	0.0	0.0	0.0	0.0	0.0	0.0	23.0	30.0	30.0	30.0
7～14歳	32	1.7	4.7	1.0	0.0	0.0	0.0	0.0	0.0	0.0	0.0	10.7	14.8	20.0	20.0
15～19歳	11	3.7	8.2	1.9	0.0	0.0	0.0	0.0	0.0	0.0	0.0	20.6	20.8	20.8	20.8
20～29歳	18	0.0	0.0	0.0	0.0	0.0	0.0	0.0	0.0	0.0	0.0	0.0	0.0	0.0	0.0
30～39歳	35	1.6	5.9	0.9	0.0	0.0	0.0	0.0	0.0	0.0	0.0	5.0	18.0	30.0	30.0
40～49歳	42	3.3	10.3	1.5	0.0	0.0	0.0	0.0	0.0	0.0	0.0	10.0	40.2	41.5	41.5
50～59歳	53	1.9	6.0	0.8	0.0	0.0	0.0	0.0	0.0	0.0	0.0	7.4	20.0	30.0	30.0
60～69歳	61	1.3	5.2	0.5	0.0	0.0	0.0	0.0	0.0	0.0	0.0	0.0	16.8	25.0	25.0
70歳以上	110	1.4	6.3	0.5	0.0	0.0	0.0	0.0	0.0	0.0	0.0	0.0	13.9	47.8	50.0
(再掲)20歳以上	319	1.7	6.5	0.3	0.0	0.0	0.0	0.0	0.0	0.0	0.0	0.0	15.0	39.9	50.0
(再掲)65～74歳	54	1.5	5.8	0.8	0.0	0.0	0.0	0.0	0.0	0.0	0.0	0.0	19.0	30.0	30.0
(再掲)75歳以上	89	1.3	6.2	0.6	0.0	0.0	0.0	0.0	0.0	0.0	0.0	0.0	14.0	50.0	50.0
総数	692	1.7	7.2	0.3	0.0	0.0	0.0	0.0	0.0	0.0	0.0	0.0	15.0	40.1	85.7
1～6歳	32	5.7	11.9	2.7	0.0	0.0	0.0	0.0	0.0	0.0	4.9	27.0	37.0	50.0	50.0
7～14歳	61	3.5	9.4	1.3	0.0	0.0	0.0	0.0	0.0	0.0	0.0	18.4	28.4	50.9	50.9
15～19歳	20	2.7	6.7	1.0	0.0	0.0	0.0	0.0	0.0	0.0	0.0	19.3	20.7	20.8	20.8
20～29歳	41	0.0	0.0	0.0	0.0	0.0	0.0	0.0	0.0	0.0	0.0	0.0	0.0	0.0	0.0
30～39歳	67	2.2	11.2	1.2	0.0	0.0	0.0	0.0	0.0	0.0	0.0	0.0	14.0	85.7	85.7
40～49歳	86	2.2	8.5	0.8	0.0	0.0	0.0	0.0	0.0	0.0	0.0	0.0	27.3	41.5	41.5
50～59歳	94	1.1	4.6	0.4	0.0	0.0	0.0	0.0	0.0	0.0	0.0	0.0	10.5	30.0	30.0
60～69歳	115	0.7	3.8	0.3	0.0	0.0	0.0	0.0	0.0	0.0	0.0	0.0	1.0	24.8	25.0
70歳以上	176	1.2	5.7	0.4	0.0	0.0	0.0	0.0	0.0	0.0	0.0	0.0	12.2	34.6	50.0
(再掲)20歳以上	579	1.3	6.4	0.3	0.0	0.0	0.0	0.0	0.0	0.0	0.0	0.0	10.0	36.0	85.7
(再掲)65～74歳	106	1.1	5.1	0.5	0.0	0.0	0.0	0.0	0.0	0.0	0.0	0.0	6.5	30.0	30.0
(再掲)75歳以上	133	1.1	5.4	0.4	0.0	0.0	0.0	0.0	0.0	0.0	0.0	0.0	12.3	39.8	50.0

【摂取量一キヤンデー類:食品群84 (g)】

性年齢	人数	平均	標準偏差	標準誤差	最小値	P1	P5	P10	P25	中央値	P75	P90	P95	P99	最大値	
男性																
総数	314	0.1	1.6	0.1	0.0	0.0	0.0	0.0	0.0	0.0	0.0	0.0	0.0	0.0	3.4	23.0
1～6歳	16	0.3	1.0	0.3	0.0	0.0	0.0	0.0	0.0	0.0	0.0	1.2	4.0	4.0	4.0	4.0
7～14歳	29	0.6	3.2	0.6	0.0	0.0	0.0	0.0	0.0	0.0	0.0	0.0	8.5	17.0	17.0	17.0
15～19歳	9	0.0	0.0	0.0	0.0	0.0	0.0	0.0	0.0	0.0	0.0	0.0	0.0	0.0	0.0	0.0
20～29歳	23	0.0	0.0	0.0	0.0	0.0	0.0	0.0	0.0	0.0	0.0	0.0	0.0	0.0	0.0	0.0
30～39歳	32	0.0	0.0	0.0	0.0	0.0	0.0	0.0	0.0	0.0	0.0	0.0	0.0	0.0	0.0	0.0
40～49歳	44	0.0	0.0	0.0	0.0	0.0	0.0	0.0	0.0	0.0	0.0	0.0	0.0	0.0	0.0	0.0
50～59歳	41	0.0	0.0	0.0	0.0	0.0	0.0	0.0	0.0	0.0	0.0	0.0	0.0	0.0	0.0	0.0
60～69歳	54	0.0	0.0	0.0	0.0	0.0	0.0	0.0	0.0	0.0	0.0	0.0	0.0	0.0	0.0	0.0
70歳以上	66	0.3	2.8	0.3	0.0	0.0	0.0	0.0	0.0	0.0	0.0	0.0	0.0	23.0	23.0	23.0
(再掲)20歳以上	260	0.1	1.4	0.1	0.0	0.0	0.0	0.0	0.0	0.0	0.0	0.0	0.0	0.0	0.0	23.0
(再掲)65～74歳	52	0.0	0.0	0.0	0.0	0.0	0.0	0.0	0.0	0.0	0.0	0.0	0.0	0.0	0.0	0.0
(再掲)75歳以上	44	0.5	3.5	0.5	0.0	0.0	0.0	0.0	0.0	0.0	0.0	0.0	0.0	23.0	23.0	23.0
総数	378	0.2	1.3	0.1	0.0	0.0	0.0	0.0	0.0	0.0	0.0	0.0	0.0	10.0	10.0	17.0
1～6歳	16	0.3	1.0	0.3	0.0	0.0	0.0	0.0	0.0	0.0	0.0	1.2	4.0	4.0	4.0	4.0
7～14歳	32	0.5	3.0	0.5	0.0	0.0	0.0	0.0	0.0	0.0	0.0	0.0	6.0	17.0	17.0	17.0
15～19歳	11	0.0	0.0	0.0	0.0	0.0	0.0	0.0	0.0	0.0	0.0	0.0	0.0	0.0	0.0	0.0
20～29歳	18	0.0	0.0	0.0	0.0	0.0	0.0	0.0	0.0	0.0	0.0	0.0	0.0	0.0	0.0	0.0
30～39歳	35	0.0	0.0	0.0	0.0	0.0	0.0	0.0	0.0	0.0	0.0	0.0	0.0	0.0	0.0	0.0
40～49歳	42	0.1	0.8	0.1	0.0	0.0	0.0	0.0	0.0	0.0	0.0	0.0	0.0	5.0	5.0	5.0
50～59歳	53	0.2	1.4	0.2	0.0	0.0	0.0	0.0	0.0	0.0	0.0	0.0	0.0	10.0	10.0	10.0
60～69歳	61	0.0	0.0	0.0	0.0	0.0	0.0	0.0	0.0	0.0	0.0	0.0	0.0	0.0	0.0	0.0
70歳以上	110	0.2	1.4	0.2	0.0	0.0	0.0	0.0	0.0	0.0	0.0	0.0	0.0	10.0	10.0	10.0
(再掲)20歳以上	319	0.1	1.0	0.1	0.0	0.0	0.0	0.0	0.0	0.0	0.0	0.0	0.0	9.0	9.0	10.0
(再掲)65～74歳	54	0.1	0.5	0.1	0.0	0.0	0.0	0.0	0.0	0.0	0.0	0.0	0.0	4.0	4.0	4.0
(再掲)75歳以上	89	0.2	1.5	0.2	0.0	0.0	0.0	0.0	0.0	0.0	0.0	0.0	0.0	10.0	10.0	10.0
総数	692	0.2	1.5	0.1	0.0	0.0	0.0	0.0	0.0	0.0	0.0	0.0	0.0	5.4	5.4	23.0
1～6歳	32	0.3	1.0	0.3	0.0	0.0	0.0	0.0	0.0	0.0	0.0	0.0	4.0	4.0	4.0	4.0
7～14歳	61	0.6	3.1	0.5	0.0	0.0	0.0	0.0	0.0	0.0	0.0	0.0	0.0	17.0	17.0	17.0
15～19歳	20	0.0	0.0	0.0	0.0	0.0	0.0	0.0	0.0	0.0	0.0	0.0	0.0	0.0	0.0	0.0
20～29歳	41	0.0	0.0	0.0	0.0	0.0	0.0	0.0	0.0	0.0	0.0	0.0	0.0	0.0	0.0	0.0
30～39歳	67	0.0	0.0	0.0	0.0	0.0	0.0	0.0	0.0	0.0	0.0	0.0	0.0	0.0	0.0	0.0
40～49歳	86	0.1	0.5	0.1	0.0	0.0	0.0	0.0	0.0	0.0	0.0	0.0	0.0	5.0	5.0	5.0
50～59歳	94	0.1	1.0	0.1	0.0	0.0	0.0	0.0	0.0	0.0	0.0	0.0	0.0	10.0	10.0	10.0
60～69歳	115	0.0	0.0	0.0	0.0	0.0	0.0	0.0	0.0	0.0	0.0	0.0	0.0	0.0	0.0	0.0
70歳以上	176	0.3	2.0	0.2	0.0	0.0	0.0	0.0	0.0	0.0	0.0	0.0	0.0	13.0	13.0	23.0
(再掲)20歳以上	579	0.1	1.2	0.1	0.0	0.0	0.0	0.0	0.0	0.0	0.0	0.0	0.0	4.2	4.2	23.0
(再掲)65～74歳	106	0.0	0.4	0.0	0.0	0.0	0.0	0.0	0.0	0.0	0.0	0.0	0.0	3.7	3.7	4.0
(再掲)75歳以上	133	0.3	2.3	0.2	0.0	0.0	0.0	0.0	0.0	0.0	0.0	0.0	0.0	18.6	18.6	23.0
女性																
総数																

【摂取量—その他の菓子類：食品群85 (g)】

	性年齢	人数	平均	標準偏差	標準誤差	最小値	P1	P5	P10	P25	中央値	P75	P90	P95	P99	最大値
男性	総数	314	4.7	18.2	0.9	0.0	0.0	0.0	0.0	0.0	0.0	0.0	7.5	35.0	98.5	170.0
	1～6歳	16	20.0	29.8	9.5	0.0	0.0	0.0	0.0	0.0	0.0	42.5	80.0	80.0	80.0	80.0
	7～14歳	29	7.1	20.1	3.2	0.0	0.0	0.0	0.0	0.0	0.0	0.0	50.0	71.0	75.0	75.0
	15～19歳	9	0.6	1.7	0.5	0.0	0.0	0.0	0.0	0.0	0.0	0.0	5.0	5.0	5.0	5.0
	20～29歳	23	5.4	21.3	3.8	0.0	0.0	0.0	0.0	0.0	0.0	0.0	15.0	85.0	100.0	100.0
	30～39歳	32	7.9	31.9	5.4	0.0	0.0	0.0	0.0	0.0	0.0	0.0	10.5	103.1	170.0	170.0
	40～49歳	44	3.7	13.1	1.9	0.0	0.0	0.0	0.0	0.0	0.0	0.0	10.0	47.0	65.0	65.0
	50～59歳	41	3.0	15.7	1.9	0.0	0.0	0.0	0.0	0.0	0.0	0.0	0.0	10.9	100.0	100.0
	60～69歳	54	2.1	10.0	1.0	0.0	0.0	0.0	0.0	0.0	0.0	0.0	0.0	15.8	70.0	70.0
	70歳以上	66	2.4	11.9	1.4	0.0	0.0	0.0	0.0	0.0	0.0	0.0	0.0	17.6	90.0	90.0
	(再掲)20歳以上	260	3.6	16.9	0.9	0.0	0.0	0.0	0.0	0.0	0.0	0.0	0.0	17.9	100.0	170.0
	(再掲)65～74歳	52	0.9	3.9	0.5	0.0	0.0	0.0	0.0	0.0	0.0	0.0	0.0	13.8	19.0	19.0
	(再掲)75歳以上	44	3.2	14.3	2.0	0.0	0.0	0.0	0.0	0.0	0.0	0.0	2.5	26.3	90.0	90.0
総数	378	5.7	20.0	0.9	0.0	0.0	0.0	0.0	0.0	0.0	0.0	15.0	40.0	106.3	180.0	
女性	1～6歳	16	1.9	5.4	1.3	0.0	0.0	0.0	0.0	0.0	0.0	0.0	13.0	20.0	20.0	20.0
	7～14歳	32	3.7	11.9	2.1	0.0	0.0	0.0	0.0	0.0	0.0	0.0	13.5	40.5	60.0	60.0
	15～19歳	11	23.0	53.6	10.8	0.0	0.0	0.0	0.0	0.0	0.0	21.0	152.0	180.0	180.0	180.0
	20～29歳	18	12.9	24.8	6.9	0.0	0.0	0.0	0.0	0.0	0.0	14.0	67.6	82.0	82.0	82.0
	30～39歳	35	2.7	12.1	2.0	0.0	0.0	0.0	0.0	0.0	0.0	0.0	3.2	26.0	70.0	70.0
	40～49歳	42	10.4	25.1	3.3	0.0	0.0	0.0	0.0	0.0	0.0	5.3	41.4	66.0	130.0	130.0
	50～59歳	53	8.2	27.3	3.7	0.0	0.0	0.0	0.0	0.0	0.0	0.0	21.2	64.3	165.0	165.0
	60～69歳	61	2.9	11.7	1.0	0.0	0.0	0.0	0.0	0.0	0.0	0.0	8.0	19.2	66.0	66.0
	70歳以上	110	3.4	13.9	1.3	0.0	0.0	0.0	0.0	0.0	0.0	0.0	8.6	25.6	98.9	100.0
	(再掲)20歳以上	319	5.5	18.9	1.3	0.0	0.0	0.0	0.0	0.0	0.0	0.0	12.0	40.0	100.0	165.0
	(再掲)65～74歳	54	1.6	5.8	0.7	0.0	0.0	0.0	0.0	0.0	0.0	0.0	2.5	20.5	30.0	30.0
	(再掲)75歳以上	89	3.3	14.9	1.4	0.0	0.0	0.0	0.0	0.0	0.0	0.0	0.0	24.5	100.0	100.0
	総数	692	5.2	19.2	0.7	0.0	0.0	0.0	0.0	0.0	0.0	0.0	12.0	40.0	100.0	180.0
総数	1～6歳	32	10.9	23.0	5.5	0.0	0.0	0.0	0.0	0.0	0.0	13.8	57.0	80.0	80.0	80.0
	7～14歳	61	5.3	16.3	1.7	0.0	0.0	0.0	0.0	0.0	0.0	0.0	14.5	59.0	75.0	75.0
	15～19歳	20	12.9	40.6	6.8	0.0	0.0	0.0	0.0	0.0	0.0	3.8	38.1	173.0	180.0	180.0
	20～29歳	41	8.7	22.9	3.4	0.0	0.0	0.0	0.0	0.0	0.0	0.0	38.6	80.4	100.0	100.0
	30～39歳	67	5.1	23.7	2.5	0.0	0.0	0.0	0.0	0.0	0.0	0.0	1.6	46.2	170.0	170.0
	40～49歳	86	7.0	20.1	2.2	0.0	0.0	0.0	0.0	0.0	0.0	0.0	27.9	58.3	130.0	130.0
	50～59歳	94	5.9	23.0	2.5	0.0	0.0	0.0	0.0	0.0	0.0	0.0	10.5	42.3	165.0	165.0
	60～69歳	115	2.6	10.9	0.9	0.0	0.0	0.0	0.0	0.0	0.0	0.0	0.0	15.6	69.4	70.0
	70歳以上	176	3.0	13.2	1.2	0.0	0.0	0.0	0.0	0.0	0.0	0.0	1.5	20.3	92.3	100.0
	(再掲)20歳以上	579	4.6	18.0	0.8	0.0	0.0	0.0	0.0	0.0	0.0	0.0	10.0	30.0	100.0	170.0
	(再掲)65～74歳	106	1.3	5.0	0.6	0.0	0.0	0.0	0.0	0.0	0.0	0.0	0.0	15.9	29.4	30.0
	(再掲)75歳以上	133	3.3	14.7	1.4	0.0	0.0	0.0	0.0	0.0	0.0	0.0	0.0	22.3	96.6	100.0

【嗜好飲料類：食品群86-91 (g)】

性年齢	人数	平均	標準偏差	標準誤差	最小値	P1	P5	P10	P25	中央値	P75	P90	P95	P99	最大値	
男性																
総数	314	644.1	559.5	27.8	0.0	0.0	0.0	2.2	200.0	504.4	1010.9	1436.5	1646.8	2497.6	2810.0	
1～6歳	16	136.6	172.0	62.0	0.0	0.0	0.0	0.0	1.8	83.3	245.0	506.6	507.7	507.7	507.7	
7～14歳	29	232.5	284.4	44.2	0.0	0.3	0.6	1.4	200.0	200.0	400.5	637.8	988.0	1001.3	1001.3	
15～19歳	9	550.4	265.5	100.0	150.0	150.0	150.0	390.3	390.3	550.0	650.0	1106.0	1106.0	1106.0	1106.0	
20～29歳	23	474.4	374.8	77.5	0.0	0.0	2.2	180.0	180.0	436.0	775.5	969.7	1322.2	1400.0	1400.0	
30～39歳	32	674.0	501.3	90.7	0.0	0.0	0.2	172.7	172.7	685.0	1106.3	1352.7	1472.6	1573.9	1573.9	
40～49歳	44	1020.2	716.8	108.6	0.0	0.0	58.4	436.8	436.8	1054.5	1462.3	2226.5	2492.0	2519.5	2519.5	
50～59歳	41	856.5	632.1	113.3	0.0	0.0	8.6	350.0	350.0	800.0	1387.6	1629.9	1896.5	2810.0	2810.0	
60～69歳	54	699.7	516.8	58.1	0.0	0.0	1.0	279.9	279.9	623.8	1058.1	1480.5	1680.1	2046.0	2046.0	
70歳以上	66	577.1	451.7	57.3	0.0	0.0	4.5	195.8	195.8	500.0	842.9	1226.8	1487.1	1894.0	1894.0	
(再掲)20歳以上	260	724.4	569.2	35.7	0.0	0.0	10.6	286.0	286.0	645.0	1094.3	1478.8	1725.1	2511.3	2810.0	
(再掲)65～74歳	52	733.8	471.6	56.8	0.0	0.0	132.7	384.5	384.5	716.5	997.4	1445.3	1674.8	1894.0	1894.0	
(再掲)75歳以上	44	449.3	373.8	51.0	0.0	0.0	2.8	153.2	153.2	320.0	696.8	1012.2	1181.3	1500.0	1500.0	
総数	378	468.4	457.9	42.6	0.0	0.0	1.7	150.7	150.7	361.0	652.1	1006.1	1264.3	2047.8	3816.9	
女性																
1～6歳	16	193.2	281.5	80.2	0.0	0.0	0.0	0.0	0.0	90.2	360.0	665.3	1051.1	1051.1	1051.1	
7～14歳	32	178.8	275.5	65.3	0.0	0.0	0.4	1.6	1.6	37.5	238.3	683.3	936.4	1001.4	1001.4	
15～19歳	11	500.3	459.4	101.6	0.0	0.0	0.0	201.1	201.1	410.1	652.0	1470.2	1600.0	1600.0	1600.0	
20～29歳	18	362.6	210.1	51.3	0.0	0.0	135.0	205.3	205.3	311.2	509.0	675.7	907.2	907.2	907.2	
30～39歳	35	719.5	735.6	130.1	0.0	0.0	0.9	201.0	201.0	552.0	1006.0	1504.0	2165.8	3816.9	3816.9	
40～49歳	42	714.1	529.8	113.3	0.0	0.0	105.4	338.9	338.9	603.0	1010.8	1480.9	1994.0	2202.0	2202.0	
50～59歳	53	537.8	375.1	49.7	0.0	0.0	4.3	146.6	310.0	484.0	696.3	939.6	1287.8	2006.8	2006.8	
60～69歳	61	505.4	414.6	79.6	0.0	0.0	0.4	100.0	192.3	428.0	696.0	1101.3	1257.3	2326.0	2326.0	
70歳以上	110	379.1	371.5	49.4	0.0	0.0	4.7	150.0	150.0	252.6	571.5	786.3	1117.6	1938.2	1951.6	
(再掲)20歳以上	319	510.1	465.6	51.0	0.0	0.0	10.3	190.0	190.0	400.5	689.0	1098.6	1400.0	2163.0	3816.9	
(再掲)65～74歳	54	467.6	352.9	44.6	0.0	0.0	2.8	183.4	183.4	480.0	611.5	851.3	1222.3	1728.0	1728.0	
(再掲)75歳以上	89	338.6	352.3	49.5	0.0	0.0	3.3	150.0	150.0	200.0	475.5	711.0	958.5	1951.6	1951.6	
総数	692	548.1	513.7	31.0	0.0	0.0	2.0	161.7	161.7	411.1	773.7	1217.3	1529.8	2255.3	3816.9	
1～6歳	32	164.9	231.3	46.4	0.0	0.0	0.0	0.7	0.7	90.0	247.5	504.3	697.9	1051.1	1051.1	
7～14歳	61	204.3	278.7	43.7	0.0	0.0	0.5	1.6	1.6	102.0	321.9	671.7	967.4	1001.4	1001.4	
15～19歳	20	522.8	376.1	44.0	0.0	0.0	15.0	302.2	302.2	490.0	640.6	1090.5	1575.3	1600.0	1600.0	
20～29歳	41	425.3	314.9	57.0	0.0	0.0	15.5	195.0	195.0	350.0	610.0	888.2	1000.5	1400.0	1400.0	
30～39歳	67	697.8	630.3	103.9	0.0	0.0	0.8	201.0	201.0	650.0	1038.5	1405.8	1620.1	3816.9	3816.9	
40～49歳	86	870.7	647.3	54.6	0.0	0.0	1.3	390.5	390.5	668.0	1175.0	1972.0	2233.6	2519.5	2519.5	
50～59歳	94	676.8	525.1	64.2	0.0	0.0	7.8	193.6	329.2	500.0	926.4	1460.0	1703.0	2810.0	2810.0	
60～69歳	115	596.6	473.4	58.3	0.0	0.0	10.6	211.0	211.0	503.0	856.5	1258.4	1516.4	2281.2	2326.0	
70歳以上	176	453.3	413.5	41.3	0.0	0.0	9.1	152.3	152.3	317.1	692.3	984.8	1279.2	1907.2	1951.6	
(再掲)20歳以上	579	606.4	525.2	39.2	0.0	0.0	10.4	200.0	200.0	500.0	867.0	1340.7	1596.0	2350.8	3816.9	
(再掲)65～74歳	106	598.2	434.5	45.2	0.0	0.0	1.3	100.0	248.3	539.0	792.5	1261.1	1490.3	1882.4	1894.0	
(再掲)75歳以上	133	375.2	361.9	44.8	0.0	0.0	6.0	150.0	150.0	244.3	543.0	808.7	1098.5	1910.2	1951.6	
総数																

【アルコール飲料：食品群86-88 (g)】

性別	性年齢	人数	平均	標準偏差	標準誤差	最小値	P1	P5	P10	P25	中央値	P75	P90	P95	P99	最大値
男性	総数	314	218.1	389.1	17.5	0.0	0.0	0.0	0.0	0.0	3.8	354.0	725.6	1063.5	1519.1	2480.0
	1～6歳	16	2.4	3.1	0.8	0.0	0.0	0.0	0.0	0.0	0.7	6.1	7.2	7.7	7.7	7.7
	7～14歳	29	2.9	4.7	0.8	0.0	0.0	0.0	0.0	0.6	1.3	2.6	7.8	18.4	18.8	18.8
	15～19歳	9	0.7	2.0	0.7	0.0	0.0	0.0	0.0	0.0	0.0	0.3	6.0	6.0	6.0	6.0
	20～29歳	23	36.6	146.9	32.4	0.0	0.0	0.0	0.0	0.0	0.0	8.4	43.6	577.6	708.0	708.0
	30～39歳	32	225.1	366.6	61.6	0.0	0.0	0.0	0.0	0.0	3.4	372.2	958.7	1145.1	1266.0	1266.0
	40～49歳	44	467.8	557.7	68.1	0.0	0.0	0.0	0.0	0.0	264.0	724.0	1395.0	1518.9	2006.0	2006.0
	50～59歳	41	347.6	518.7	105.3	0.0	0.0	0.0	0.0	0.0	56.0	474.8	1092.7	1483.6	2480.0	2480.0
	60～69歳	54	287.8	366.9	43.5	0.0	0.0	0.0	0.0	0.0	16.2	557.3	825.0	1063.5	1255.0	1255.0
	70歳以上	66	150.5	254.5	32.9	0.0	0.0	0.0	0.0	0.0	3.8	213.9	669.7	759.9	894.0	894.0
	(再掲)20歳以上	260	262.9	413.8	21.5	0.0	0.0	0.0	0.0	0.0	8.2	393.5	849.4	1099.3	1709.2	2480.0
	(再掲)65～74歳	52	267.6	347.9	58.0	0.0	0.0	0.0	0.0	0.0	15.0	622.3	760.3	898.2	1255.0	1255.0
	(再掲)75歳以上	44	92.4	174.7	25.6	0.0	0.0	0.0	0.0	0.0	2.4	180.0	357.0	594.8	704.0	704.0
	総数	378	57.4	233.1	15.1	0.0	0.0	0.0	0.0	0.0	0.2	6.1	26.6	354.0	1426.6	2100.0
女性	1～6歳	16	0.4	0.6	0.1	0.0	0.0	0.0	0.0	0.0	0.0	0.8	1.6	2.0	2.0	2.0
	7～14歳	32	2.9	4.8	1.0	0.0	0.0	0.0	0.0	0.6	1.5	2.3	11.6	18.3	18.8	18.8
	15～19歳	11	2.1	3.4	1.2	0.0	0.0	0.0	0.0	0.0	1.0	2.0	9.5	10.1	10.1	10.1
	20～29歳	18	6.9	14.4	3.9	0.0	0.0	0.0	0.0	0.0	0.0	7.9	32.6	56.0	56.0	56.0
	30～39歳	35	148.3	348.6	54.0	0.0	0.0	0.0	0.0	0.0	0.0	18.0	836.0	1122.2	1403.0	1403.0
	40～49歳	42	189.1	437.8	61.5	0.0	0.0	0.0	0.0	0.0	0.2	176.0	674.9	1447.2	2100.0	2100.0
	50～59歳	53	19.6	75.2	9.9	0.0	0.0	0.0	0.0	0.0	0.0	6.2	21.0	160.0	505.0	505.0
	60～69歳	61	84.0	294.0	43.1	0.0	0.0	0.0	0.0	0.0	2.3	12.4	253.6	670.8	2020.0	2020.0
	70歳以上	110	19.5	117.2	10.5	0.0	0.0	0.0	0.0	0.0	0.0	6.0	11.9	25.0	1025.2	1077.0
	(再掲)20歳以上	319	67.6	252.5	18.0	0.0	0.0	0.0	0.0	0.0	0.0	7.5	87.0	376.0	1493.0	2100.0
	(再掲)65～74歳	54	59.4	195.5	29.8	0.0	0.0	0.0	0.0	0.0	0.0	7.1	155.0	631.0	1077.0	1077.0
	(再掲)75歳以上	89	3.9	7.9	0.9	0.0	0.0	0.0	0.0	0.0	0.0	6.0	11.0	16.9	56.0	56.0
	総数	692	130.3	323.5	13.8	0.0	0.0	0.0	0.0	0.0	1.5	14.8	538.3	825.9	1515.6	2480.0
	総数	1～6歳	32	1.4	2.4	0.5	0.0	0.0	0.0	0.0	0.0	0.0	1.5	6.4	7.2	7.7
7～14歳		61	2.9	4.7	0.8	0.0	0.0	0.0	0.0	0.6	1.4	2.4	7.6	18.0	18.8	18.8
15～19歳		20	1.5	2.9	0.7	0.0	0.0	0.0	0.0	0.0	0.0	1.4	7.1	10.0	10.1	10.1
20～29歳		41	23.6	110.3	17.2	0.0	0.0	0.0	0.0	0.0	0.0	8.0	29.0	56.0	708.0	708.0
30～39歳		67	185.0	356.7	49.8	0.0	0.0	0.0	0.0	0.0	0.8	152.5	777.9	1072.8	1403.0	1403.0
40～49歳		86	331.7	519.1	42.7	0.0	0.0	0.0	0.0	0.0	5.1	622.0	1195.6	1516.5	2100.0	2100.0
50～59歳		94	162.7	381.6	47.7	0.0	0.0	0.0	0.0	0.0	3.9	80.1	548.0	1071.6	2480.0	2480.0
60～69歳		115	179.7	344.3	35.3	0.0	0.0	0.0	0.0	0.0	3.8	250.0	715.7	928.0	1897.6	2020.0
70歳以上		176	68.6	191.5	15.4	0.0	0.0	0.0	0.0	0.0	0.4	10.5	256.0	649.9	936.1	1077.0
(再掲)20歳以上		579	155.3	348.2	17.5	0.0	0.0	0.0	0.0	0.0	2.2	30.0	655.1	1016.2	1517.5	2480.0
(再掲)65～74歳		106	161.6	298.3	44.8	0.0	0.0	0.0	0.0	0.0	3.4	242.5	715.5	843.0	1242.5	1255.0
(再掲)75歳以上		133	33.2	108.3	10.6	0.0	0.0	0.0	0.0	0.0	0.0	8.3	44.1	268.0	687.3	704.0

【摂取量—日本酒：食品群86 (g)】

性年齢	人数	平均	標準偏差	標準誤差	最小値	P1	P5	P10	P25	中央値	P75	P90	P95	P99	最大値
男性															
総数	314	20.5	73.9	4.3	0.0	0.0	0.0	0.0	0.0	0.0	6.0	17.8	180.0	363.7	542.3
1～6歳	16	2.4	3.0	0.8	0.0	0.0	0.0	0.0	0.0	0.7	6.0	6.9	7.7	7.7	7.7
7～14歳	29	2.7	4.7	0.9	0.0	0.0	0.0	0.0	0.0	1.1	2.6	7.1	18.4	18.8	18.8
15～19歳	9	0.7	2.0	0.7	0.0	0.0	0.0	0.0	0.0	0.0	0.3	6.0	6.0	6.0	6.0
20～29歳	23	4.4	11.8	1.7	0.0	0.0	0.0	0.0	0.0	0.0	5.4	10.9	47.0	56.0	56.0
30～39歳	32	6.9	20.8	3.4	0.0	0.0	0.0	0.0	0.0	0.0	5.8	18.1	53.7	116.5	116.5
40～49歳	44	4.7	15.4	2.3	0.0	0.0	0.0	0.0	0.0	0.0	3.9	11.5	18.6	100.0	100.0
50～59歳	41	28.8	91.0	14.6	0.0	0.0	0.0	0.0	0.0	0.0	7.9	48.0	355.5	364.0	364.0
60～69歳	54	36.5	108.3	17.1	0.0	0.0	0.0	0.0	0.0	0.0	8.5	140.0	360.5	542.3	542.3
70歳以上	66	39.8	99.8	10.4	0.0	0.0	0.0	0.0	0.0	2.1	10.4	180.0	289.5	540.0	540.0
(再掲)20歳以上	260	24.2	80.7	5.3	0.0	0.0	0.0	0.0	0.0	0.0	6.9	19.8	199.0	432.6	542.3
(再掲)65～74歳	52	47.9	126.2	17.7	0.0	0.0	0.0	0.0	0.0	3.1	10.3	264.0	423.0	542.3	542.3
(再掲)75歳以上	44	37.3	86.1	11.5	0.0	0.0	0.0	0.0	0.0	0.0	9.4	180.0	275.0	360.0	360.0
総数	378	3.2	7.8	0.4	0.0	0.0	0.0	0.0	0.0	0.0	3.0	10.5	16.9	56.0	70.0
1～6歳	16	0.3	0.6	0.1	0.0	0.0	0.0	0.0	0.0	0.0	0.3	1.3	2.0	2.0	2.0
7～14歳	32	2.8	4.8	1.0	0.0	0.0	0.0	0.0	0.1	1.5	2.3	11.3	18.3	18.8	18.8
15～19歳	11	1.8	3.2	1.1	0.0	0.0	0.0	0.0	0.0	0.0	2.0	9.1	10.1	10.1	10.1
20～29歳	18	6.6	14.5	3.9	0.0	0.0	0.0	0.0	0.0	0.0	7.9	32.6	56.0	56.0	56.0
30～39歳	35	2.3	5.1	1.0	0.0	0.0	0.0	0.0	0.0	0.0	2.0	10.3	18.2	19.0	19.0
40～49歳	42	1.0	2.7	0.4	0.0	0.0	0.0	0.0	0.0	0.0	0.6	4.4	6.2	14.9	14.9
50～59歳	53	3.1	8.2	0.8	0.0	0.0	0.0	0.0	0.0	0.0	4.1	9.3	12.4	56.0	56.0
60～69歳	61	3.8	6.5	0.8	0.0	0.0	0.0	0.0	0.0	0.0	5.5	14.7	22.5	26.3	26.3
70歳以上	110	4.3	9.8	1.0	0.0	0.0	0.0	0.0	0.0	0.0	5.3	11.0	18.3	68.5	70.0
(再掲)20歳以上	319	3.5	8.3	0.5	0.0	0.0	0.0	0.0	0.0	0.0	3.8	10.5	17.0	56.0	70.0
(再掲)65～74歳	54	4.5	11.0	1.6	0.0	0.0	0.0	0.0	0.0	0.0	5.0	15.0	25.3	70.0	70.0
(再掲)75歳以上	89	3.9	7.9	0.9	0.0	0.0	0.0	0.0	0.0	0.0	6.0	11.0	16.9	56.0	56.0
総数	692	11.1	50.8	2.0	0.0	0.0	0.0	0.0	0.0	0.0	4.0	12.0	21.1	360.0	542.3
1～6歳	32	1.3	2.4	0.5	0.0	0.0	0.0	0.0	0.0	0.0	1.4	6.1	6.9	7.7	7.7
7～14歳	61	2.8	4.7	0.8	0.0	0.0	0.0	0.0	0.0	1.4	2.4	6.9	18.0	18.8	18.8
15～19歳	20	1.3	2.7	0.6	0.0	0.0	0.0	0.0	0.0	0.0	1.3	5.9	9.9	10.1	10.1
20～29歳	41	5.4	12.9	2.4	0.0	0.0	0.0	0.0	0.0	0.0	5.7	12.0	53.4	56.0	56.0
30～39歳	67	4.5	14.9	1.9	0.0	0.0	0.0	0.0	0.0	0.0	2.6	16.6	18.9	116.5	116.5
40～49歳	86	2.9	11.3	1.1	0.0	0.0	0.0	0.0	0.0	0.0	1.0	7.2	13.6	100.0	100.0
50～59歳	94	14.3	61.3	5.9	0.0	0.0	0.0	0.0	0.0	0.0	5.2	10.1	56.0	364.0	364.0
60～69歳	115	19.1	75.7	7.6	0.0	0.0	0.0	0.0	0.0	0.0	7.0	17.5	74.0	513.5	542.3
70歳以上	176	17.6	63.7	4.1	0.0	0.0	0.0	0.0	0.0	0.0	6.6	18.2	154.5	401.4	540.0
(再掲)20歳以上	579	12.8	55.3	2.4	0.0	0.0	0.0	0.0	0.0	0.0	5.0	14.9	30.0	360.0	542.3
(再掲)65～74歳	106	25.8	90.9	9.0	0.0	0.0	0.0	0.0	0.0	0.0	7.5	25.4	263.0	542.2	542.3
(再掲)75歳以上	133	15.0	52.0	4.6	0.0	0.0	0.0	0.0	0.0	0.0	6.0	15.6	159.0	339.6	360.0
女性															
総数															

【摂取量一びール・食品群87 (g)】

性別	性年齢	人数	平均	標準偏差	標準誤差	最小値	P1	P5	P10	P25	中央値	P75	P90	P95	P99	最大値
男性	総数	314	142.6	311.7	13.8	0.0	0.0	0.0	0.0	0.0	0.0	0.0	639.0	734.5	1515.0	1770.0
	1～6歳	16	0.0	0.0	0.0	0.0	0.0	0.0	0.0	0.0	0.0	0.0	0.0	0.0	0.0	0.0
	7～14歳	29	0.0	0.0	0.0	0.0	0.0	0.0	0.0	0.0	0.0	0.0	0.0	0.0	0.0	0.0
	15～19歳	9	0.0	0.0	0.0	0.0	0.0	0.0	0.0	0.0	0.0	0.0	0.0	0.0	0.0	0.0
	20～29歳	23	30.8	147.6	32.8	0.0	0.0	0.0	0.0	0.0	0.0	0.0	0.0	566.4	708.0	708.0
	30～39歳	32	176.2	334.7	65.0	0.0	0.0	0.0	0.0	0.0	0.0	324.5	687.3	1133.4	1266.0	1266.0
	40～49歳	44	337.9	451.7	55.9	0.0	0.0	0.0	0.0	0.0	0.0	708.0	1056.0	1439.5	1616.0	1616.0
	50～59歳	41	234.7	423.0	82.8	0.0	0.0	0.0	0.0	0.0	0.0	354.0	827.2	1469.7	1770.0	1770.0
	60～69歳	54	159.9	297.2	38.7	0.0	0.0	0.0	0.0	0.0	0.0	354.0	708.0	857.5	1062.0	1062.0
	70歳以上	66	80.4	180.9	26.8	0.0	0.0	0.0	0.0	0.0	0.0	0.0	354.0	505.0	708.0	708.0
(再掲)20歳以上	260	172.2	335.1	16.6	0.0	0.0	0.0	0.0	0.0	0.0	354.0	708.0	998.7	1554.4	1770.0	
(再掲)65～74歳	52	164.3	267.2	45.4	0.0	0.0	0.0	0.0	0.0	0.0	354.0	708.0	708.0	808.0	808.0	
(再掲)75歳以上	44	36.8	119.1	19.1	0.0	0.0	0.0	0.0	0.0	0.0	0.0	177.0	391.5	505.0	505.0	
総数	378	40.2	212.2	12.4	0.0	0.0	0.0	0.0	0.0	0.0	0.0	0.0	185.9	1157.1	2100.0	
女性	1～6歳	16	0.0	0.0	0.0	0.0	0.0	0.0	0.0	0.0	0.0	0.0	0.0	0.0	0.0	0.0
	7～14歳	32	0.0	0.0	0.0	0.0	0.0	0.0	0.0	0.0	0.0	0.0	0.0	0.0	0.0	0.0
	15～19歳	11	0.0	0.0	0.0	0.0	0.0	0.0	0.0	0.0	0.0	0.0	0.0	0.0	0.0	0.0
	20～29歳	18	0.0	0.0	0.0	0.0	0.0	0.0	0.0	0.0	0.0	0.0	0.0	0.0	0.0	0.0
	30～39歳	35	88.9	268.6	45.6	0.0	0.0	0.0	0.0	0.0	0.0	0.0	495.6	1010.0	1050.0	1050.0
	40～49歳	42	139.5	410.4	56.3	0.0	0.0	0.0	0.0	0.0	0.0	0.0	354.0	1394.3	2100.0	2100.0
	50～59歳	53	12.9	73.1	10.0	0.0	0.0	0.0	0.0	0.0	0.0	0.0	0.0	53.1	505.0	505.0
	60～69歳	61	63.7	291.8	44.6	0.0	0.0	0.0	0.0	0.0	0.0	0.0	0.0	670.8	2020.0	2020.0
	70歳以上	110	15.2	116.1	10.2	0.0	0.0	0.0	0.0	0.0	0.0	0.0	0.0	0.0	1011.8	1062.0
	(再掲)20歳以上	319	47.7	230.3	14.9	0.0	0.0	0.0	0.0	0.0	0.0	0.0	0.0	354.0	1424.4	2100.0
(再掲)65～74歳	54	50.5	193.3	26.5	0.0	0.0	0.0	0.0	0.0	0.0	0.0	0.0	631.0	1062.0	1062.0	
(再掲)75歳以上	89	0.0	0.0	0.0	0.0	0.0	0.0	0.0	0.0	0.0	0.0	0.0	0.0	0.0	0.0	
総数	692	86.7	266.8	10.8	0.0	0.0	0.0	0.0	0.0	0.0	0.0	0.0	354.0	708.0	1515.0	2100.0
総数	1～6歳	32	0.0	0.0	0.0	0.0	0.0	0.0	0.0	0.0	0.0	0.0	0.0	0.0	0.0	0.0
	7～14歳	61	0.0	0.0	0.0	0.0	0.0	0.0	0.0	0.0	0.0	0.0	0.0	0.0	0.0	0.0
	15～19歳	20	0.0	0.0	0.0	0.0	0.0	0.0	0.0	0.0	0.0	0.0	0.0	0.0	0.0	0.0
	20～29歳	41	17.3	110.6	17.7	0.0	0.0	0.0	0.0	0.0	0.0	0.0	0.0	0.0	0.0	0.0
	30～39歳	67	130.6	302.8	30.9	0.0	0.0	0.0	0.0	0.0	0.0	0.0	652.8	1030.0	1266.0	1266.0
	40～49歳	86	241.0	440.9	36.9	0.0	0.0	0.0	0.0	0.0	0.0	354.0	800.0	1409.3	2100.0	2100.0
	50～59歳	94	109.6	303.6	40.2	0.0	0.0	0.0	0.0	0.0	0.0	0.0	427.0	739.8	1770.0	1770.0
	60～69歳	115	108.9	297.0	33.4	0.0	0.0	0.0	0.0	0.0	0.0	0.0	505.0	728.0	1866.7	2020.0
	70歳以上	176	39.6	146.8	12.5	0.0	0.0	0.0	0.0	0.0	0.0	0.0	0.0	354.0	789.4	1062.0
	(再掲)20歳以上	579	103.6	288.7	13.7	0.0	0.0	0.0	0.0	0.0	0.0	0.0	354.0	708.0	1515.0	2100.0
(再掲)65～74歳	106	106.3	238.4	34.7	0.0	0.0	0.0	0.0	0.0	0.0	0.0	535.3	708.0	1044.2	1062.0	
(再掲)75歳以上	133	12.2	70.1	7.1	0.0	0.0	0.0	0.0	0.0	0.0	0.0	0.0	0.0	470.7	505.0	



【摂取量一洋酒・その他：食品群88 (g)】

	性年齢	人数	平均	標準偏差	標準誤差	最小値	P1	P5	P10	P25	中央値	P75	P90	P95	P99	最大値
男性	総数	314	55.0	171.0	8.5	0.0	0.0	0.0	0.0	0.0	0.0	0.0	219.0	390.0	976.6	1403.0
	1～6歳	16	0.1	0.3	0.1	0.0	0.0	0.0	0.0	0.0	0.0	0.0	0.3	1.0	1.0	1.0
	7～14歳	29	0.2	0.5	0.1	0.0	0.0	0.0	0.0	0.0	0.0	0.0	1.0	1.7	2.0	2.0
	15～19歳	9	0.0	0.0	0.0	0.0	0.0	0.0	0.0	0.0	0.0	0.0	0.0	0.0	0.0	0.0
	20～29歳	23	1.4	5.4	0.9	0.0	0.0	0.0	0.0	0.0	0.0	0.0	4.5	21.5	25.0	25.0
	30～39歳	32	42.0	160.8	34.7	0.0	0.0	0.0	0.0	0.0	0.0	0.0	105.0	523.3	844.0	844.0
	40～49歳	44	125.2	291.1	38.6	0.0	0.0	0.0	0.0	0.0	0.0	111.8	492.0	925.0	1403.0	1403.0
	50～59歳	41	84.0	173.7	36.5	0.0	0.0	0.0	0.0	0.0	0.0	16.1	350.0	578.8	591.0	591.0
	60～69歳	54	91.4	211.5	19.2	0.0	0.0	0.0	0.0	0.0	0.0	24.0	395.0	613.3	1063.0	1063.0
	70歳以上	66	30.3	90.1	12.8	0.0	0.0	0.0	0.0	0.0	0.0	0.0	111.1	295.0	400.0	400.0
	(再掲)20歳以上	260	66.4	185.9	10.3	0.0	0.0	0.0	0.0	0.0	0.0	0.0	295.0	400.0	1024.6	1403.0
	(再掲)65～74歳	52	55.4	140.6	21.2	0.0	0.0	0.0	0.0	0.0	0.0	0.0	320.6	393.5	680.0	680.0
	(再掲)75歳以上	44	18.3	64.4	11.0	0.0	0.0	0.0	0.0	0.0	0.0	0.0	30.0	237.5	295.0	295.0
総数	378	13.9	92.3	5.3	0.0	0.0	0.0	0.0	0.0	0.0	0.0	0.0	5.6	355.5	1403.0	
女性	1～6歳	16	0.1	0.4	0.1	0.0	0.0	0.0	0.0	0.0	0.0	0.0	0.7	1.5	1.5	1.5
	7～14歳	32	0.1	0.3	0.1	0.0	0.0	0.0	0.0	0.0	0.0	0.0	0.5	1.1	1.3	1.3
	15～19歳	11	0.3	0.7	0.2	0.0	0.0	0.0	0.0	0.0	0.0	0.0	1.8	2.0	2.0	2.0
	20～29歳	18	0.3	1.4	0.3	0.0	0.0	0.0	0.0	0.0	0.0	0.0	0.6	6.0	6.0	6.0
	30～39歳	35	57.1	242.9	39.6	0.0	0.0	0.0	0.0	0.0	0.0	0.0	110.2	560.6	1403.0	1403.0
	40～49歳	42	48.6	138.7	30.4	0.0	0.0	0.0	0.0	0.0	0.0	0.0	348.5	372.1	618.5	618.5
	50～59歳	53	3.6	20.8	2.9	0.0	0.0	0.0	0.0	0.0	0.0	0.0	3.0	11.7	150.0	150.0
	60～69歳	61	16.4	62.9	6.2	0.0	0.0	0.0	0.0	0.0	0.0	0.0	0.0	236.7	295.8	295.8
	70歳以上	110	0.0	0.1	0.0	0.0	0.0	0.0	0.0	0.0	0.0	0.0	0.0	0.0	0.9	1.0
	(再掲)20歳以上	319	16.4	100.3	6.2	0.0	0.0	0.0	0.0	0.0	0.0	0.0	0.0	15.0	370.8	1403.0
	(再掲)65～74歳	54	4.4	32.7	4.3	0.0	0.0	0.0	0.0	0.0	0.0	0.0	0.0	0.0	240.0	240.0
	(再掲)75歳以上	89	0.0	0.1	0.0	0.0	0.0	0.0	0.0	0.0	0.0	0.0	0.0	0.0	1.0	1.0
	総数	692	32.5	135.3	5.8	0.0	0.0	0.0	0.0	0.0	0.0	0.0	0.0	3.0	295.0	681.4
総数	1～6歳	32	0.1	0.3	0.0	0.0	0.0	0.0	0.0	0.0	0.0	0.0	0.2	1.2	1.5	1.5
	7～14歳	61	0.1	0.4	0.1	0.0	0.0	0.0	0.0	0.0	0.0	0.0	0.9	1.3	2.0	2.0
	15～19歳	20	0.2	0.5	0.1	0.0	0.0	0.0	0.0	0.0	0.0	0.0	1.0	2.0	2.0	2.0
	20～29歳	41	0.9	4.1	0.6	0.0	0.0	0.0	0.0	0.0	0.0	0.0	0.0	7.4	25.0	25.0
	30～39歳	67	49.9	206.4	24.5	0.0	0.0	0.0	0.0	0.0	0.0	0.0	98.6	350.3	1403.0	1403.0
	40～49歳	86	87.8	231.6	26.2	0.0	0.0	0.0	0.0	0.0	0.0	0.0	350.0	609.9	1403.0	1403.0
	50～59歳	94	38.7	121.8	14.9	0.0	0.0	0.0	0.0	0.0	0.0	0.0	122.5	350.0	591.0	591.0
	60～69歳	115	51.6	155.9	11.5	0.0	0.0	0.0	0.0	0.0	0.0	0.0	219.7	392.0	1001.7	1063.0
	70歳以上	176	11.4	56.9	4.8	0.0	0.0	0.0	0.0	0.0	0.0	0.0	0.0	51.5	380.8	400.0
	(再掲)20歳以上	579	38.9	147.1	7.0	0.0	0.0	0.0	0.0	0.0	0.0	0.0	60.0	341.6	728.8	1403.0
	(再掲)65～74歳	106	29.4	103.9	12.5	0.0	0.0	0.0	0.0	0.0	0.0	0.0	56.9	318.7	660.4	680.0
	(再掲)75歳以上	133	6.1	37.8	3.6	0.0	0.0	0.0	0.0	0.0	0.0	0.0	0.0	0.0	279.7	295.0

【その他の嗜好飲料：食品群86-91 (g)】

	性年齢	人数	平均	標準偏差	標準誤差	最小値	P1	P5	P10	P25	中央値	P75	P90	P95	P99	最大値
男性	総数	314	426.0	391.4	25.6	0.0	0.0	0.0	0.0	150.0	350.0	650.0	1000.0	1192.5	1794.5	2250.0
	1～6歳	16	134.2	170.7	61.5	0.0	0.0	0.0	0.0	0.0	83.3	245.0	500.0	500.0	500.0	500.0
	7～14歳	29	229.6	284.2	44.3	0.0	0.0	0.0	0.0	0.0	200.0	400.0	630.0	986.5	1000.0	1000.0
	15～19歳	9	549.6	264.0	99.6	150.0	150.0	150.0	150.0	390.0	550.0	650.0	1100.0	1100.0	1100.0	1100.0
	20～29歳	23	437.7	369.3	78.1	0.0	0.0	0.0	0.0	180.0	400.0	750.0	924.0	1320.0	1400.0	1400.0
	30～39歳	32	448.9	397.6	65.3	0.0	0.0	0.0	0.0	112.5	326.0	699.5	1104.5	1190.9	1200.0	1200.0
	40～49歳	44	552.4	524.3	94.3	0.0	0.0	0.0	0.0	158.8	436.0	775.0	1260.0	1826.9	2250.0	2250.0
	50～59歳	41	508.9	435.3	72.8	0.0	0.0	0.0	0.0	165.5	350.0	800.0	1200.0	1427.8	1550.0	1550.0
	60～69歳	54	411.9	347.7	38.6	0.0	0.0	0.0	0.0	200.0	385.0	500.0	839.5	1222.0	1664.0	1664.0
	70歳以上	66	426.6	336.6	41.7	0.0	0.0	0.0	0.0	150.0	435.5	657.5	920.8	1001.3	1500.0	1500.0
	(再掲)20歳以上	260	461.5	401.5	30.4	0.0	0.0	0.0	0.0	156.0	385.0	682.3	1004.7	1200.0	1822.4	2250.0
	(再掲)65～74歳	52	466.2	306.9	28.9	0.0	0.0	0.0	0.0	213.5	445.0	715.0	889.0	1065.1	1210.0	1210.0
	(再掲)75歳以上	44	356.9	329.6	44.7	0.0	0.0	0.0	0.0	135.0	301.0	500.0	859.0	991.6	1500.0	1500.0
総数	378	411.0	403.1	30.0	0.0	0.0	0.0	0.0	150.0	324.0	602.3	877.2	1100.2	1960.5	3800.0	
女性	1～6歳	16	192.8	281.5	80.3	0.0	0.0	0.0	0.0	0.0	90.0	360.0	665.0	1050.0	1050.0	1050.0
	7～14歳	32	175.9	274.1	64.9	0.0	0.0	0.0	0.0	0.0	33.3	237.5	666.7	935.0	1000.0	1000.0
	15～19歳	11	498.2	459.8	102.2	0.0	0.0	0.0	0.0	200.0	400.0	650.0	1470.0	1600.0	1600.0	1600.0
	20～29歳	18	355.7	210.1	51.3	0.0	0.0	0.0	135.0	205.3	300.0	500.5	675.0	900.0	900.0	900.0
	30～39歳	35	571.2	693.7	102.5	0.0	0.0	0.0	0.0	180.0	352.0	683.0	1282.0	2080.8	3800.0	3800.0
	40～49歳	42	525.0	428.5	79.9	0.0	0.0	0.0	0.0	203.3	483.5	695.0	1102.1	1377.8	2000.0	2000.0
	50～59歳	53	518.2	380.5	47.8	0.0	0.0	0.0	105.6	287.0	448.0	693.0	926.2	1285.7	2000.0	2000.0
	60～69歳	61	421.4	292.1	44.8	0.0	0.0	0.0	100.0	180.5	400.0	598.0	840.6	993.3	1200.0	1200.0
	70歳以上	110	359.6	349.8	44.2	0.0	0.0	0.0	0.0	150.0	241.5	545.5	752.3	958.5	1936.8	1950.0
	(再掲)20歳以上	319	442.5	407.1	35.7	0.0	0.0	0.0	0.0	180.0	352.0	638.0	892.0	1150.0	1990.0	3800.0
	(再掲)65～74歳	54	408.2	291.0	32.3	0.0	0.0	0.0	1.0	150.0	414.0	597.5	761.0	975.0	1210.0	1210.0
	(再掲)75歳以上	89	334.7	352.4	49.5	0.0	0.0	0.0	0.0	150.0	200.0	475.5	700.0	952.5	1950.0	1950.0
	総数	692	417.8	397.6	22.8	0.0	0.0	0.0	0.0	150.0	335.0	609.0	924.6	1151.4	1830.0	3800.0
総数	1～6歳	32	163.5	230.9	46.2	0.0	0.0	0.0	0.0	0.0	90.0	247.5	500.0	692.5	1050.0	1050.0
	7～14歳	61	201.4	277.9	43.4	0.0	0.0	0.0	0.0	0.0	100.0	320.0	659.3	965.7	1000.0	1000.0
	15～19歳	20	521.3	375.9	43.9	0.0	0.0	0.0	15.0	300.0	490.0	638.8	1085.0	1575.0	1600.0	1600.0
	20～29歳	41	401.7	308.3	58.0	0.0	0.0	0.0	0.0	195.0	340.0	560.0	808.0	990.0	1400.0	1400.0
	30～39歳	67	512.8	570.9	71.9	0.0	0.0	0.0	0.0	150.0	352.0	683.0	1129.2	1322.0	3800.0	3800.0
	40～49歳	86	539.0	477.3	46.1	0.0	0.0	0.0	0.0	184.5	463.5	702.5	1129.1	1671.4	2250.0	2250.0
	50～59歳	94	514.1	403.1	48.4	0.0	0.0	0.0	0.0	200.0	425.0	734.0	1101.0	1270.5	2000.0	2000.0
	60～69歳	115	416.9	318.0	36.0	0.0	0.0	0.0	0.0	182.0	388.0	566.0	835.0	1100.0	1610.6	1664.0
	70歳以上	176	384.7	345.5	31.8	0.0	0.0	0.0	0.0	150.0	301.0	600.0	801.8	1000.3	1857.6	1950.0
	(再掲)20歳以上	579	451.1	404.4	27.8	0.0	0.0	0.0	0.0	172.0	356.0	650.0	955.0	1200.0	1854.0	3800.0
	(再掲)65～74歳	106	436.6	298.9	22.2	0.0	0.0	0.0	1.4	195.5	434.0	631.0	800.2	979.4	1210.0	1210.0
	(再掲)75歳以上	133	342.1	343.9	41.3	0.0	0.0	0.0	0.0	150.0	230.0	500.0	746.0	972.8	1909.2	1950.0

【摂取量一茶:食品群89 (g)】

	性年齢	人数	平均	標準偏差	標準誤差	最小値	P1	P5	P10	P25	中央値	P75	P90	P95	P99	最大値
男性	総数	314	162.5	265.2	10.3	0.0	0.0	0.0	0.0	0.0	0.0	270.0	500.0	705.0	1306.0	1800.0
	1～6歳	16	4.2	16.7	3.8	0.0	0.0	0.0	0.0	0.0	0.0	0.0	20.0	66.7	66.7	66.7
	7～14歳	29	37.9	119.9	19.0	0.0	0.0	0.0	0.0	0.0	0.0	0.0	200.0	449.0	473.0	473.0
	15～19歳	9	157.4	190.6	60.9	0.0	0.0	0.0	0.0	0.0	150.0	250.0	566.7	566.7	566.7	566.7
	20～29歳	23	168.5	261.8	50.4	0.0	0.0	0.0	0.0	0.0	0.0	350.0	610.0	860.0	900.0	900.0
	30～39歳	32	127.6	223.8	35.6	0.0	0.0	0.0	0.0	0.0	0.0	190.0	563.0	750.0	800.0	880.0
	40～49歳	44	166.1	349.4	42.2	0.0	0.0	0.0	0.0	0.0	0.0	157.5	600.0	925.0	1800.0	1800.0
	50～59歳	41	206.3	315.4	43.9	0.0	0.0	0.0	0.0	0.0	0.0	326.0	716.0	890.0	1360.0	1360.0
	60～69歳	54	191.6	203.9	25.6	0.0	0.0	0.0	0.0	0.0	150.0	365.0	500.0	540.0	760.0	760.0
	70歳以上	66	217.9	293.8	30.2	0.0	0.0	0.0	0.0	0.0	125.0	402.5	671.0	739.5	1500.0	1500.0
	(再掲)20歳以上	260	186.4	280.1	13.3	0.0	0.0	0.0	0.0	0.0	0.0	300.0	536.0	720.0	1414.6	1800.0
	(再掲)65～74歳	52	207.5	226.9	26.2	0.0	0.0	0.0	0.0	0.0	150.0	360.0	570.0	720.0	760.0	760.0
	(再掲)75歳以上	44	236.1	316.0	52.0	0.0	0.0	0.0	0.0	0.0	150.0	447.5	685.0	787.5	1500.0	1500.0
総数	378	156.4	230.0	18.9	0.0	0.0	0.0	0.0	0.0	0.0	250.0	482.0	600.0	927.3	1950.0	
女性	1～6歳	16	0.0	0.0	0.0	0.0	0.0	0.0	0.0	0.0	0.0	0.0	0.0	0.0	0.0	0.0
	7～14歳	32	30.2	99.2	22.4	0.0	0.0	0.0	0.0	0.0	0.0	0.0	90.0	400.0	400.0	400.0
	15～19歳	11	170.5	241.6	63.6	0.0	0.0	0.0	0.0	0.0	0.0	425.0	620.0	650.0	650.0	650.0
	20～29歳	18	185.5	248.4	45.5	0.0	0.0	0.0	0.0	0.0	95.0	300.0	541.8	900.0	900.0	900.0
	30～39歳	35	138.6	210.9	53.8	0.0	0.0	0.0	0.0	0.0	0.0	250.0	520.0	600.0	800.0	800.0
	40～49歳	42	151.4	190.7	27.4	0.0	0.0	0.0	0.0	0.0	100.0	220.0	500.0	625.0	700.0	700.0
	50～59歳	53	157.2	215.3	27.5	0.0	0.0	0.0	0.0	0.0	0.0	275.0	480.0	603.0	800.0	800.0
	60～69歳	61	192.0	222.0	27.6	0.0	0.0	0.0	0.0	0.0	150.0	325.0	474.0	594.0	1200.0	1200.0
	70歳以上	110	197.2	278.3	42.8	0.0	0.0	0.0	0.0	0.0	118.3	307.5	525.2	650.0	1848.8	1950.0
	(再掲)20歳以上	319	176.4	238.0	20.6	0.0	0.0	0.0	0.0	0.0	100.0	300.0	500.0	600.0	1004.0	1950.0
	(再掲)65～74歳	54	214.3	255.8	34.0	0.0	0.0	0.0	0.0	0.0	150.0	400.0	500.0	712.5	1200.0	1200.0
	(再掲)75歳以上	89	187.4	281.6	43.9	0.0	0.0	0.0	0.0	0.0	116.7	285.0	528.0	645.0	1950.0	1950.0
	総数	692	159.2	246.4	13.2	0.0	0.0	0.0	0.0	0.0	0.0	250.0	500.0	650.0	1002.1	1950.0
総数	1～6歳	32	2.1	11.8	1.9	0.0	0.0	0.0	0.0	0.0	0.0	0.0	0.0	23.3	66.7	66.7
	7～14歳	61	33.8	108.7	13.6	0.0	0.0	0.0	0.0	0.0	0.0	0.0	93.3	400.0	473.0	473.0
	15～19歳	20	164.6	214.6	42.3	0.0	0.0	0.0	0.0	0.0	50.0	275.0	560.0	645.8	650.0	650.0
	20～29歳	41	176.0	253.0	40.2	0.0	0.0	0.0	0.0	0.0	0.0	300.0	501.6	880.0	900.0	900.0
	30～39歳	67	133.3	215.5	41.8	0.0	0.0	0.0	0.0	0.0	0.0	200.0	510.0	668.0	880.0	880.0
	40～49歳	86	158.9	281.7	18.0	0.0	0.0	0.0	0.0	0.0	0.0	200.0	500.0	700.0	1800.0	1800.0
	50～59歳	94	178.6	263.3	28.8	0.0	0.0	0.0	0.0	0.0	0.0	300.0	500.0	762.5	1360.0	1360.0
	60～69歳	115	191.8	212.8	21.0	0.0	0.0	0.0	0.0	0.0	150.0	350.0	488.0	552.0	1129.6	1200.0
	70歳以上	176	205.0	283.5	32.3	0.0	0.0	0.0	0.0	0.0	118.3	342.5	600.0	720.0	1603.5	1950.0
	(再掲)20歳以上	579	180.9	257.6	15.2	0.0	0.0	0.0	0.0	0.0	50.0	300.0	500.0	660.0	1064.0	1950.0
	(再掲)65～74歳	106	211.0	240.9	25.9	0.0	0.0	0.0	0.0	0.0	150.0	385.0	500.0	699.0	1179.0	1200.0
	(再掲)75歳以上	133	203.5	293.2	36.4	0.0	0.0	0.0	0.0	0.0	120.0	300.0	576.0	671.0	1797.0	1950.0

【摂取量一〇一七一・ココア：食品群90 (g)】

性年齢	人数	平均	標準偏差	標準誤差	最小値	P1	P5	P10	P25	中央値	P75	P90	P95	P99	最大値
男性															
総数	314	124.1	198.9	10.1	0.0	0.0	0.0	0.0	0.0	0.0	190.5	395.0	581.3	815.3	1010.0
1～6歳	16	0.0	0.0	0.0	0.0	0.0	0.0	0.0	0.0	0.0	0.0	0.0	0.0	0.0	0.0
7～14歳	29	0.0	0.0	0.0	0.0	0.0	0.0	0.0	0.0	0.0	0.0	0.0	0.0	0.0	0.0
15～19歳	9	0.0	0.0	0.0	0.0	0.0	0.0	0.0	0.0	0.0	0.0	0.0	0.0	0.0	0.0
20～29歳	23	91.9	117.9	25.6	0.0	0.0	0.0	0.0	0.0	0.0	200.0	280.0	348.0	360.0	360.0
30～39歳	32	118.2	203.9	42.2	0.0	0.0	0.0	0.0	0.0	0.0	175.8	483.0	712.7	725.0	725.0
40～49歳	44	187.6	237.3	45.8	0.0	0.0	0.0	0.0	0.0	116.8	352.8	562.5	726.3	912.0	912.0
50～59歳	41	228.3	264.3	39.6	0.0	0.0	0.0	0.0	0.0	166.0	356.0	700.0	751.8	1010.0	1010.0
60～69歳	54	137.6	177.6	17.9	0.0	0.0	0.0	0.0	0.0	44.3	203.3	375.0	503.3	825.0	825.0
70歳以上	66	121.7	192.6	27.5	0.0	0.0	0.0	0.0	0.0	0.0	185.3	449.9	565.9	760.0	760.0
(再掲)20歳以上	260	149.9	209.6	12.1	0.0	0.0	0.0	0.0	0.0	0.0	204.8	454.1	652.5	858.9	1010.0
(再掲)65～74歳	52	148.3	206.3	32.7	0.0	0.0	0.0	0.0	0.0	8.8	203.0	493.9	655.1	760.0	760.0
(再掲)75歳以上	44	79.7	130.1	23.5	0.0	0.0	0.0	0.0	0.0	0.0	152.8	302.0	409.0	437.0	437.0
総数	378	107.2	153.9	8.5	0.0	0.0	0.0	0.0	0.0	0.0	183.0	347.3	400.2	700.4	943.0
女性															
1～6歳	16	0.0	0.0	0.0	0.0	0.0	0.0	0.0	0.0	0.0	0.0	0.0	0.0	0.0	0.0
7～14歳	32	3.1	17.7	3.3	0.0	0.0	0.0	0.0	0.0	0.0	0.0	0.0	35.0	100.0	100.0
15～19歳	11	9.5	31.7	10.1	0.0	0.0	0.0	0.0	0.0	0.0	0.0	84.0	105.0	105.0	105.0
20～29歳	18	51.9	114.8	26.1	0.0	0.0	0.0	0.0	0.0	0.0	25.5	231.2	422.0	422.0	422.0
30～39歳	35	94.1	110.2	21.2	0.0	0.0	0.0	0.0	0.0	4.5	154.0	270.0	318.0	382.0	382.0
40～49歳	42	181.7	190.0	45.2	0.0	0.0	0.0	0.0	0.0	151.0	358.0	405.1	560.3	703.0	703.0
50～59歳	53	207.6	206.1	18.0	0.0	0.0	0.0	0.0	0.0	185.0	333.0	491.0	658.6	943.0	943.0
60～69歳	61	136.2	147.7	18.9	0.0	0.0	0.0	0.0	0.0	123.0	202.5	357.8	470.6	502.0	502.0
70歳以上	110	83.3	124.6	12.4	0.0	0.0	0.0	0.0	0.0	0.0	153.0	202.9	330.9	677.5	700.0
(再掲)20歳以上	319	126.4	160.1	8.7	0.0	0.0	0.0	0.0	0.0	93.0	200.0	355.0	404.0	701.6	943.0
(再掲)65～74歳	54	110.2	130.5	13.9	0.0	0.0	0.0	0.0	0.0	91.0	185.0	308.0	389.5	500.0	500.0
(再掲)75歳以上	89	80.1	125.3	12.9	0.0	0.0	0.0	0.0	0.0	0.0	153.0	202.0	332.0	700.0	700.0
総数	692	114.9	175.8	8.3	0.0	0.0	0.0	0.0	0.0	0.0	185.0	360.0	483.2	750.1	1010.0
1～6歳	32	0.0	0.0	0.0	0.0	0.0	0.0	0.0	0.0	0.0	0.0	0.0	0.0	0.0	0.0
7～14歳	61	1.6	12.8	1.6	0.0	0.0	0.0	0.0	0.0	0.0	0.0	0.0	0.0	100.0	100.0
15～19歳	20	5.3	23.5	5.4	0.0	0.0	0.0	0.0	0.0	0.0	0.0	0.0	99.8	105.0	105.0
20～29歳	41	74.3	116.9	18.2	0.0	0.0	0.0	0.0	0.0	0.0	171.5	243.6	354.0	422.0	422.0
30～39歳	67	105.6	161.1	27.4	0.0	0.0	0.0	0.0	0.0	0.0	154.0	300.4	480.4	725.0	725.0
40～49歳	86	184.7	214.3	35.3	0.0	0.0	0.0	0.0	0.0	140.8	351.5	482.9	627.6	912.0	912.0
50～59歳	94	216.7	232.2	22.8	0.0	0.0	0.0	0.0	0.0	182.0	341.0	581.5	714.0	1010.0	1010.0
60～69歳	115	136.9	161.7	12.7	0.0	0.0	0.0	0.0	0.0	103.0	203.0	364.0	481.8	780.4	825.0
70歳以上	176	97.7	154.3	15.9	0.0	0.0	0.0	0.0	0.0	0.0	153.8	304.0	443.5	752.3	760.0
(再掲)20歳以上	579	137.0	184.2	9.5	0.0	0.0	0.0	0.0	0.0	16.0	200.0	385.0	502.0	753.6	1010.0
(再掲)65～74歳	106	128.9	172.2	18.1	0.0	0.0	0.0	0.0	0.0	49.0	190.5	370.6	498.3	759.3	760.0
(再掲)75歳以上	133	80.0	126.4	13.3	0.0	0.0	0.0	0.0	0.0	0.0	153.0	209.0	369.0	630.3	700.0
総数															

【摂取量—その他の嗜好飲料：食品群91 (e)】

	性年齢	人数	平均	標準偏差	標準誤差	最小値	P1	P5	P10	P25	中央値	P75	P90	P95	P99	最大値	
男性	総数	314	139.3	241.6	18.8	0.0	0.0	0.0	0.0	0.0	0.0	200.0	500.0	607.5	1075.5	1200.0	
	1～6歳	16	130.0	173.2	63.0	0.0	0.0	0.0	0.0	0.0	50.0	245.0	500.0	500.0	500.0	500.0	
	7～14歳	29	191.7	254.0	42.5	0.0	0.0	0.0	0.0	0.0	0.0	367.5	500.0	815.0	1000.0	1000.0	
	15～19歳	9	392.2	360.3	135.6	0.0	0.0	0.0	0.0	0.0	480.0	500.0	1100.0	1100.0	1100.0	1100.0	
	20～29歳	23	177.4	225.5	52.6	0.0	0.0	0.0	0.0	0.0	0.0	400.0	472.0	740.0	800.0	800.0	
	30～39歳	32	203.1	310.7	48.6	0.0	0.0	0.0	0.0	0.0	0.0	300.0	688.5	982.3	1200.0	1200.0	
	40～49歳	44	198.6	295.0	50.4	0.0	0.0	0.0	0.0	0.0	0.0	337.5	675.0	950.0	1080.0	1080.0	
	50～59歳	41	74.3	138.5	26.6	0.0	0.0	0.0	0.0	0.0	0.0	125.0	288.0	450.0	500.0	500.0	
	60～69歳	54	82.7	191.3	26.0	0.0	0.0	0.0	0.0	0.0	0.0	27.3	350.0	525.0	1000.0	1000.0	
	70歳以上	66	87.0	211.9	23.6	0.0	0.0	0.0	0.0	0.0	0.0	0.0	330.0	500.0	1050.0	1050.0	
	(再掲)20歳以上	260	125.3	234.7	18.8	0.0	0.0	0.0	0.0	0.0	0.0	180.0	480.0	600.0	1061.7	1200.0	
	(再掲)65～74歳	52	110.4	231.8	21.6	0.0	0.0	0.0	0.0	0.0	0.0	150.0	435.0	675.0	1050.0	1050.0	
	(再掲)75歳以上	44	41.1	113.5	17.2	0.0	0.0	0.0	0.0	0.0	0.0	0.0	225.0	375.0	500.0	500.0	
	総数	378	147.4	330.5	18.2	0.0	0.0	0.0	0.0	0.0	0.0	0.0	180.0	500.0	668.3	1555.2	3800.0
女性	1～6歳	16	192.8	281.5	80.3	0.0	0.0	0.0	0.0	0.0	90.0	360.0	665.0	1050.0	1050.0	1050.0	
	7～14歳	32	142.6	211.3	54.8	0.0	0.0	0.0	0.0	0.0	0.0	237.5	570.0	666.7	666.7	666.7	
	15～19歳	11	318.2	391.3	130.6	0.0	0.0	0.0	0.0	0.0	300.0	400.0	1070.0	1100.0	1100.0	1100.0	
	20～29歳	18	118.3	176.2	40.6	0.0	0.0	0.0	0.0	0.0	0.0	200.0	380.0	650.0	650.0	650.0	
	30～39歳	35	338.5	703.7	110.9	0.0	0.0	0.0	0.0	0.0	150.0	380.0	960.0	1984.0	3800.0	3800.0	
	40～49歳	42	191.9	281.1	53.7	0.0	0.0	0.0	0.0	0.0	0.0	425.0	638.5	877.5	950.0	950.0	
	50～59歳	53	153.4	327.9	38.3	0.0	0.0	0.0	0.0	0.0	0.0	200.0	460.0	755.0	2000.0	2000.0	
	60～69歳	61	93.2	193.8	26.5	0.0	0.0	0.0	0.0	0.0	0.0	137.5	434.0	645.0	792.0	792.0	
	70歳以上	110	79.1	238.5	17.0	0.0	0.0	0.0	0.0	0.0	0.0	0.0	200.0	200.0	579.0	1584.0	1650.0
	(再掲)20歳以上	319	139.7	339.7	20.5	0.0	0.0	0.0	0.0	0.0	0.0	153.0	500.0	666.7	1626.0	3800.0	
	(再掲)65～74歳	54	83.7	191.8	18.4	0.0	0.0	0.0	0.0	0.0	0.0	121.3	215.0	550.0	1050.0	1050.0	
	(再掲)75歳以上	89	67.1	229.4	21.5	0.0	0.0	0.0	0.0	0.0	0.0	0.0	200.0	440.0	1650.0	1650.0	
	総数	692	143.7	293.4	14.7	0.0	0.0	0.0	0.0	0.0	0.0	0.0	200.0	500.0	659.1	1107.0	3800.0
	総数	1～6歳	32	161.4	232.1	45.9	0.0	0.0	0.0	0.0	0.0	90.0	247.5	500.0	692.5	1050.0	1050.0
7～14歳		61	166.0	231.9	39.6	0.0	0.0	0.0	0.0	0.0	0.0	290.0	500.0	663.0	1000.0	1000.0	
15～19歳		20	351.5	369.7	73.3	0.0	0.0	0.0	0.0	0.0	350.0	500.0	1085.0	1100.0	1100.0	1100.0	
20～29歳		41	151.5	205.0	43.9	0.0	0.0	0.0	0.0	0.0	0.0	300.0	424.0	635.0	800.0	800.0	
30～39歳		67	273.8	552.4	68.2	0.0	0.0	0.0	0.0	0.0	0.0	350.0	674.3	1320.0	3800.0	3800.0	
40～49歳		86	195.3	286.6	32.3	0.0	0.0	0.0	0.0	0.0	0.0	362.5	616.5	865.0	1080.0	1080.0	
50～59歳		94	118.9	264.4	28.1	0.0	0.0	0.0	0.0	0.0	0.0	200.0	400.0	500.0	2000.0	2000.0	
60～69歳		115	88.2	191.8	22.1	0.0	0.0	0.0	0.0	0.0	0.0	100.0	340.0	600.0	966.7	1000.0	
70歳以上		176	82.1	228.3	13.6	0.0	0.0	0.0	0.0	0.0	0.0	0.0	300.0	500.0	1188.0	1650.0	
(再掲)20歳以上		579	133.2	297.1	17.0	0.0	0.0	0.0	0.0	0.0	0.0	180.0	480.0	650.0	1240.0	3800.0	
(再掲)65～74歳		106	96.8	211.8	16.0	0.0	0.0	0.0	0.0	0.0	0.0	131.3	330.0	500.0	1050.0	1050.0	
(再掲)75歳以上		133	58.5	198.6	15.8	0.0	0.0	0.0	0.0	0.0	0.0	0.0	200.0	400.0	1429.0	1650.0	

【調味料・香辛料類・食品群92-98 (g)】

性別	性年齢	人数	平均	標準偏差	標準誤差	最小値	P1	P5	P10	P25	中央値	P75	P90	P95	P99	最大値
男性	総数	314	98.1	85.4	5.9	9.6	13.1	23.5	30.8	48.1	71.1	113.4	213.9	262.1	468.8	595.0
	1～6歳	16	47.1	33.4	7.2	12.5	12.5	12.5	15.5	23.5	38.6	62.9	116.0	119.9	119.9	119.9
	7～14歳	29	105.6	74.4	13.6	29.2	29.2	29.6	36.7	60.9	82.2	126.3	250.1	294.6	328.0	328.0
	15～19歳	9	104.4	71.7	17.9	43.3	43.3	43.3	43.3	56.4	70.8	159.0	242.3	242.3	242.3	242.3
	20～29歳	23	133.0	137.3	28.1	22.7	22.7	23.6	31.6	47.9	81.6	206.0	344.0	548.3	595.0	595.0
	30～39歳	32	105.6	110.5	17.2	13.9	13.9	14.3	27.5	42.1	62.0	136.1	251.5	434.5	473.0	473.0
	40～49歳	44	97.3	72.3	10.6	9.6	9.6	17.6	27.3	48.7	82.2	126.3	212.6	227.6	387.2	387.2
	50～59歳	41	104.3	91.7	14.4	18.4	18.4	19.3	32.5	53.5	74.5	124.5	227.3	339.9	444.9	444.9
	60～69歳	54	96.8	76.3	8.7	23.5	23.5	24.2	31.5	49.9	75.9	111.6	209.0	235.2	476.8	476.8
	70歳以上	66	88.1	70.8	9.4	13.0	13.0	35.1	37.3	48.8	61.8	85.9	178.9	272.2	368.4	368.4
	(再掲)20歳以上	260	100.2	88.4	7.2	9.6	9.6	13.6	34.8	49.1	71.7	113.9	218.3	278.9	474.5	595.0
	(再掲)65～74歳	52	100.8	82.5	9.3	21.5	21.5	24.1	38.5	54.4	78.5	109.6	209.7	275.5	476.8	476.8
	(再掲)75歳以上	44	86.1	70.7	11.9	13.0	13.0	35.0	36.5	46.3	60.7	84.8	205.5	274.3	336.3	336.3
総数	378	77.8	66.8	4.2	4.0	4.0	5.7	19.4	27.5	41.2	58.5	86.3	148.7	222.9	396.8	465.0
女性	1～6歳	16	57.5	41.1	13.8	4.0	4.0	4.0	9.9	20.9	44.6	95.4	122.0	135.2	135.2	135.2
	7～14歳	32	72.7	54.2	10.8	5.7	5.7	14.6	26.6	44.0	59.0	79.2	161.7	229.5	259.1	259.1
	15～19歳	11	92.6	70.1	24.1	5.0	5.0	5.0	8.1	32.2	67.3	143.7	211.7	217.2	217.2	217.2
	20～29歳	18	61.8	42.1	11.4	5.6	5.6	5.6	17.1	37.1	61.4	73.8	98.6	200.7	200.7	200.7
	30～39歳	35	88.2	108.2	16.6	15.7	15.7	18.1	28.7	43.6	52.4	81.1	222.1	434.3	465.0	465.0
	40～49歳	42	69.4	57.8	8.3	14.5	14.5	14.5	19.6	33.4	52.1	77.6	158.7	244.4	249.2	249.2
	50～59歳	53	76.5	55.4	9.2	15.5	15.5	20.1	26.6	38.7	59.9	91.5	154.9	231.2	274.7	274.7
	60～69歳	61	91.5	67.3	6.1	26.5	26.5	35.4	39.7	48.3	72.0	112.8	162.4	255.6	368.9	368.9
	70歳以上	110	76.2	66.8	6.0	14.3	14.3	21.4	31.0	40.9	57.1	85.6	145.6	241.8	408.7	418.6
	(再掲)20歳以上	319	78.8	68.8	4.1	5.6	5.6	14.7	31.0	41.5	58.6	86.3	148.3	234.1	413.1	465.0
	(再掲)65～74歳	54	85.3	69.7	8.7	26.5	26.5	31.2	35.4	45.1	60.1	96.6	182.0	260.9	368.9	368.9
	(再掲)75歳以上	89	74.6	66.2	7.1	14.3	14.3	18.4	29.8	39.6	55.0	84.6	121.5	244.2	418.6	418.6
	総数	692	87.0	76.4	4.3	4.0	4.0	12.5	20.2	30.0	43.0	63.9	96.6	183.0	244.4	419.1
総数	1～6歳	32	52.3	37.2	9.3	4.0	4.0	9.5	13.8	23.5	40.8	86.8	115.7	125.3	135.2	135.2
	7～14歳	61	88.4	66.1	12.0	5.7	5.7	25.2	31.8	46.2	70.3	95.1	209.1	258.2	328.0	328.0
	15～19歳	20	97.9	69.2	11.3	5.0	5.0	5.8	21.5	49.7	69.0	141.1	216.3	241.0	242.3	242.3
	20～29歳	41	101.8	111.3	17.5	5.6	5.6	18.5	23.6	41.5	68.1	93.9	231.3	357.2	595.0	595.0
	30～39歳	67	96.5	108.9	12.7	13.9	13.9	16.9	28.2	43.6	57.3	86.3	244.1	421.5	473.0	473.0
	40～49歳	86	83.7	66.7	5.5	9.6	9.6	16.6	22.7	40.1	65.6	108.8	180.7	227.4	387.2	387.2
	50～59歳	94	88.6	74.3	9.8	15.5	15.5	20.2	29.4	45.1	65.3	98.9	190.3	244.2	444.9	444.9
	60～69歳	115	94.0	71.4	4.8	23.5	23.5	27.4	38.0	49.3	73.1	111.3	181.3	242.0	459.5	476.8
	70歳以上	176	80.7	68.4	5.7	13.0	13.0	14.0	34.0	42.5	60.1	85.5	156.4	259.8	380.0	418.6
	(再掲)20歳以上	579	88.4	78.9	4.5	5.6	5.6	14.5	31.2	44.1	63.2	97.1	185.6	249.2	430.3	595.0
	(再掲)65～74歳	106	92.9	76.3	6.5	21.5	21.5	28.1	35.4	50.3	71.4	104.6	208.3	233.7	469.2	476.8
	(再掲)75歳以上	133	78.4	67.7	7.2	13.0	13.0	13.4	21.9	32.4	42.0	58.6	84.4	157.7	390.6	418.6

【調味料・食品群92-97 (g)】

	性年齢	人数	平均	標準偏差	標準誤差	最小値	P1	P5	P10	P25	中央値	P75	P90	P95	P99	最大値
	総数	314	97.7	85.4	5.9	9.6	13.1	23.3	30.8	47.7	70.8	112.8	213.6	261.3	465.8	595.0
	1～6歳	16	47.1	33.4	7.2	12.5	12.5	12.5	15.5	22.9	38.6	62.9	116.0	119.9	119.9	119.9
	7～14歳	29	105.6	74.4	13.6	29.2	29.2	29.6	36.7	60.9	81.8	126.3	250.1	294.6	327.9	327.9
	15～19歳	9	104.4	71.7	17.9	43.3	43.3	43.3	43.3	56.4	70.8	159.0	242.3	242.3	242.3	242.3
	20～29歳	23	133.0	137.3	28.1	22.7	22.7	23.6	31.6	47.9	81.6	206.0	344.0	548.3	595.0	595.0
	30～39歳	32	104.0	110.8	17.6	13.9	13.9	14.3	27.5	39.9	59.5	134.5	251.5	433.4	470.0	470.0
	40～49歳	44	96.8	72.3	10.6	9.6	9.6	17.5	27.2	48.3	82.0	124.3	212.0	227.6	387.2	387.2
	50～59歳	41	103.8	91.5	14.4	18.1	18.1	19.3	32.5	51.7	74.5	124.5	227.2	339.9	441.9	441.9
	60～69歳	54	96.5	75.9	8.6	23.5	23.5	23.5	31.4	49.9	75.9	111.6	209.0	234.5	473.8	473.8
	70歳以上	66	87.9	70.9	9.4	13.0	13.0	34.5	36.4	48.0	61.8	85.5	178.9	272.2	368.3	368.3
	(再掲)20歳以上	260	99.7	88.4	7.1	9.6	13.6	23.5	33.5	48.3	71.4	113.8	217.8	278.7	471.5	595.0
	(再掲)65～74歳	52	100.5	82.3	9.3	21.1	21.1	23.5	38.3	54.3	78.5	109.6	209.7	275.4	473.8	473.8
	(再掲)75歳以上	44	85.9	70.8	11.9	13.0	13.0	34.4	35.6	46.3	60.7	83.5	205.5	274.3	336.3	336.3
	総数	378	77.5	66.7	4.1	4.0	5.5	19.0	27.4	41.0	58.0	86.2	148.5	222.7	396.8	462.0
	1～6歳	16	57.3	41.1	13.8	4.0	4.0	4.0	9.9	20.6	44.5	95.4	122.0	135.2	135.2	135.2
	7～14歳	32	72.7	54.2	10.9	5.6	5.6	14.6	26.6	43.9	59.0	79.2	161.7	229.5	259.1	259.1
	15～19歳	11	92.3	70.2	24.1	5.0	5.0	5.0	8.1	32.2	66.2	143.7	211.7	217.2	217.2	217.2
	20～29歳	18	61.5	41.6	11.4	5.1	5.1	5.1	16.6	37.1	60.9	73.8	98.3	197.7	197.7	197.7
	30～39歳	35	88.0	108.0	16.5	15.7	15.7	18.0	28.7	43.6	52.4	81.1	222.1	433.7	462.0	462.0
	40～49歳	42	69.0	57.9	8.3	14.5	14.5	15.3	19.6	33.4	52.1	77.6	158.7	244.4	249.1	249.1
	50～59歳	53	76.2	55.3	9.2	15.5	15.5	19.9	26.6	38.7	59.9	91.4	154.9	229.1	274.7	274.7
	60～69歳	61	91.0	67.2	6.2	26.5	26.5	35.2	39.7	48.0	71.9	112.8	162.0	254.6	368.9	368.9
	70歳以上	110	76.1	66.8	6.0	14.3	14.4	21.4	31.0	40.9	57.1	85.5	145.3	241.8	408.6	418.6
	(再掲)20歳以上	319	78.5	68.7	4.0	5.1	14.6	20.0	31.0	41.2	58.3	86.2	148.0	234.0	413.1	462.0
	(再掲)65～74歳	54	85.1	69.6	8.8	26.5	26.5	31.2	35.3	45.1	59.0	96.6	181.9	259.8	368.9	368.9
	(再掲)75歳以上	89	74.4	66.2	7.1	14.3	14.3	18.4	28.8	39.1	55.0	84.5	121.3	244.2	418.6	418.6
	総数	692	86.7	76.3	4.2	4.0	12.5	20.2	30.0	42.9	63.2	96.3	183.0	244.4	419.1	595.0
	1～6歳	32	52.2	37.2	9.3	4.0	4.0	9.5	13.8	22.9	40.8	86.4	115.7	125.2	135.2	135.2
	7～14歳	61	88.3	66.1	12.0	5.6	5.6	25.2	31.8	46.1	70.3	95.1	209.1	258.2	327.9	327.9
	15～19歳	20	97.7	69.3	11.3	5.0	5.0	5.8	21.5	49.6	68.5	141.1	216.3	241.0	242.3	242.3
	20～29歳	41	101.6	111.3	17.5	5.1	5.1	18.1	23.6	41.5	68.1	93.9	231.2	357.1	595.0	595.0
	30～39歳	67	95.6	108.8	12.6	13.9	13.9	16.8	28.2	41.4	57.0	86.3	244.1	421.5	470.0	470.0
	40～49歳	86	83.2	66.7	5.5	9.6	9.6	16.6	22.7	39.0	65.3	108.6	180.3	227.4	387.2	387.2
	50～59歳	94	88.3	74.1	9.8	15.5	15.5	20.2	29.4	44.2	65.3	98.2	188.7	244.2	441.9	441.9
	60～69歳	115	93.6	71.2	4.8	23.5	23.5	27.4	36.8	48.4	72.3	111.3	181.1	241.0	457.0	473.8
	70歳以上	176	80.5	68.4	5.7	13.0	14.0	25.5	33.9	42.3	59.8	85.3	156.4	259.8	379.9	418.6
	(再掲)20歳以上	579	88.0	78.8	4.4	5.1	14.5	22.9	31.2	43.6	63.0	96.6	185.6	249.1	429.7	595.0
	(再掲)65～74歳	106	92.6	76.1	6.5	21.1	21.3	28.1	35.4	49.7	71.4	104.6	208.3	233.0	466.4	473.8
	(再掲)75歳以上	133	78.2	67.7	7.2	13.0	13.4	21.9	32.4	41.9	58.6	83.5	157.7	261.2	390.6	418.6

【摂取量ソース：食品群92 (g)】

性別	性年齢	人数	平均	標準偏差	標準誤差	最小値	P1	P5	P10	P25	中央値	P75	P90	P95	P99	最大値
男性	総数	314	1.8	4.2	0.3	0.0	0.0	0.0	0.0	0.0	0.0	0.0	8.0	10.8	19.8	22.4
	1～6歳	16	0.9	2.3	0.6	0.0	0.0	0.0	0.0	0.0	0.0	0.0	4.8	9.0	9.0	9.0
	7～14歳	29	3.3	5.6	1.0	0.0	0.0	0.0	0.0	0.0	0.0	4.7	13.4	18.0	18.9	18.9
	15～19歳	9	3.5	6.0	2.0	0.0	0.0	0.0	0.0	0.0	0.0	7.2	16.8	16.8	16.8	16.8
	20～29歳	23	3.9	7.0	1.9	0.0	0.0	0.0	0.0	0.0	0.0	4.0	17.6	20.8	21.5	21.5
	30～39歳	32	2.4	5.5	0.9	0.0	0.0	0.0	0.0	0.0	0.0	0.0	12.1	16.6	22.4	22.4
	40～49歳	44	1.6	3.6	0.5	0.0	0.0	0.0	0.0	0.0	0.0	0.6	7.0	9.6	18.0	18.0
	50～59歳	41	1.8	4.0	0.4	0.0	0.0	0.0	0.0	0.0	0.0	1.1	7.8	11.1	20.0	20.0
	60～69歳	54	0.6	1.7	0.2	0.0	0.0	0.0	0.0	0.0	0.0	0.0	3.4	6.0	7.5	7.5
	70歳以上	66	1.2	2.8	0.3	0.0	0.0	0.0	0.0	0.0	0.0	0.0	5.5	9.3	10.7	10.7
	(再掲)20歳以上	260	1.6	4.0	0.3	0.0	0.0	0.0	0.0	0.0	0.0	0.0	6.7	10.0	20.6	22.4
	(再掲)65～74歳	52	1.0	2.5	0.4	0.0	0.0	0.0	0.0	0.0	0.0	0.0	5.7	8.0	10.0	10.0
	(再掲)75歳以上	44	0.8	2.5	0.3	0.0	0.0	0.0	0.0	0.0	0.0	0.0	5.0	8.8	10.7	10.7
	総数	378	1.2	3.4	0.2	0.0	0.0	0.0	0.0	0.0	0.0	0.0	5.0	8.2	17.0	30.0
女性	1～6歳	16	0.4	0.8	0.2	0.0	0.0	0.0	0.0	0.0	0.0	0.0	2.1	2.2	2.2	2.2
	7～14歳	32	1.4	3.8	0.6	0.0	0.0	0.0	0.0	0.0	0.0	0.0	4.7	14.7	17.0	17.0
	15～19歳	11	1.6	3.9	1.1	0.0	0.0	0.0	0.0	0.0	0.0	0.0	11.0	12.5	12.5	12.5
	20～29歳	18	2.6	4.8	1.1	0.0	0.0	0.0	0.0	0.0	0.0	4.9	9.8	17.0	17.0	17.0
	30～39歳	35	1.6	5.7	0.9	0.0	0.0	0.0	0.0	0.0	0.0	0.0	6.9	16.8	30.0	30.0
	40～49歳	42	1.4	3.1	0.6	0.0	0.0	0.0	0.0	0.0	0.0	0.0	6.6	11.2	12.0	12.0
	50～59歳	53	1.2	3.3	0.4	0.0	0.0	0.0	0.0	0.0	0.0	0.0	5.4	9.6	17.0	17.0
	60～69歳	61	0.7	2.0	0.2	0.0	0.0	0.0	0.0	0.0	0.0	0.0	3.7	5.9	10.0	10.0
	70歳以上	110	1.0	3.1	0.3	0.0	0.0	0.0	0.0	0.0	0.0	0.0	5.0	5.0	17.0	17.0
	(再掲)20歳以上	319	1.2	3.4	0.2	0.0	0.0	0.0	0.0	0.0	0.0	0.0	5.0	8.2	17.0	30.0
	(再掲)65～74歳	54	0.7	2.1	0.3	0.0	0.0	0.0	0.0	0.0	0.0	0.0	4.2	5.8	10.0	10.0
	(再掲)75歳以上	89	1.1	3.3	0.3	0.0	0.0	0.0	0.0	0.0	0.0	0.0	5.0	5.2	17.0	17.0
	総数	692	1.5	3.8	0.2	0.0	0.0	0.0	0.0	0.0	0.0	0.0	5.0	10.0	18.0	30.0
	総数	1～6歳	32	0.6	1.7	0.3	0.0	0.0	0.0	0.0	0.0	0.0	0.0	2.1	5.1	9.0
7～14歳		61	2.3	4.8	0.7	0.0	0.0	0.0	0.0	0.0	0.0	2.6	11.6	16.6	18.9	18.9
15～19歳		20	2.4	4.9	1.1	0.0	0.0	0.0	0.0	0.0	0.0	3.3	12.3	16.5	16.8	16.8
20～29歳		41	3.3	6.1	1.4	0.0	0.0	0.0	0.0	0.0	0.0	4.0	16.5	17.9	21.5	21.5
30～39歳		67	2.0	5.5	0.7	0.0	0.0	0.0	0.0	0.0	0.0	0.0	10.0	13.4	30.0	30.0
40～49歳		86	1.5	3.4	0.5	0.0	0.0	0.0	0.0	0.0	0.0	0.0	6.2	9.5	18.0	18.0
50～59歳		94	1.5	3.6	0.3	0.0	0.0	0.0	0.0	0.0	0.0	0.2	5.3	9.2	20.0	20.0
60～69歳		115	0.6	1.9	0.2	0.0	0.0	0.0	0.0	0.0	0.0	0.0	3.5	6.0	9.7	10.0
70歳以上		176	1.0	3.0	0.3	0.0	0.0	0.0	0.0	0.0	0.0	0.0	5.0	7.0	17.0	17.0
(再掲)20歳以上		579	1.4	3.7	0.3	0.0	0.0	0.0	0.0	0.0	0.0	0.0	5.0	9.0	18.0	30.0
(再掲)65～74歳		106	0.9	2.3	0.3	0.0	0.0	0.0	0.0	0.0	0.0	0.0	5.0	7.6	10.0	10.0
(再掲)75歳以上		133	1.0	3.1	0.3	0.0	0.0	0.0	0.0	0.0	0.0	0.0	5.0	5.1	17.0	17.0



【摂取量一しよゆ：食品群93 (g)】

	性年齢	人数	平均	標準偏差	標準誤差	最小値	P1	P5	P10	P25	中央値	P75	P90	P95	P99	最大値
男性	総数	314	13.9	12.9	0.8	0.0	0.0	0.0	0.0	3.9	10.1	21.0	31.7	39.0	58.6	74.0
	1～6歳	16	6.0	5.1	1.4	0.0	0.0	0.0	0.0	2.1	4.2	9.2	15.4	15.7	15.7	15.7
	7～14歳	29	10.8	8.2	1.6	1.5	1.8	2.0	3.6	3.6	9.1	15.6	23.6	30.5	30.9	30.9
	15～19歳	9	16.5	17.3	3.8	0.0	0.0	0.0	1.9	1.9	4.5	34.6	39.6	39.6	39.6	39.6
	20～29歳	23	11.7	11.7	2.5	0.0	0.0	0.0	3.2	3.2	9.7	15.3	31.7	44.7	47.0	47.0
	30～39歳	32	12.2	12.5	1.9	0.0	0.0	0.5	4.0	4.0	6.0	20.9	32.3	40.2	44.4	44.4
	40～49歳	44	14.0	11.9	2.1	0.0	0.0	0.0	3.0	3.0	11.9	23.3	31.0	36.8	43.8	43.8
	50～59歳	41	14.8	13.5	1.9	0.0	0.0	0.0	3.7	3.7	12.0	22.9	35.5	38.8	60.2	60.2
	60～69歳	54	16.0	12.9	1.2	0.0	0.0	2.1	4.9	4.9	14.2	25.4	34.2	42.0	49.6	49.6
	70歳以上	66	16.2	15.3	1.8	0.0	0.0	0.0	5.7	5.7	12.8	22.1	39.6	44.6	74.0	74.0
	(再掲)20歳以上	260	14.7	13.3	0.8	0.0	0.0	0.0	4.0	4.0	11.7	22.3	32.7	40.4	63.4	74.0
	(再掲)65～74歳	52	17.4	14.2	1.7	0.0	0.0	2.5	6.0	6.0	15.0	25.0	39.8	45.5	68.4	68.4
	(再掲)75歳以上	44	13.6	14.6	1.9	0.0	0.0	0.0	3.4	3.4	10.0	18.8	33.6	44.6	74.0	74.0
総数	378	11.5	11.0	0.6	0.0	0.0	0.0	3.0	3.0	8.7	17.4	26.1	36.0	44.7	44.7	
女性	1～6歳	16	3.6	3.0	0.7	0.0	0.0	0.0	0.0	1.1	2.8	5.8	8.1	10.7	10.7	10.7
	7～14歳	32	12.1	9.5	2.0	1.9	1.9	2.5	2.9	5.1	8.8	17.2	28.2	33.3	39.3	39.3
	15～19歳	11	7.5	10.5	3.3	0.0	0.0	0.0	0.0	0.9	5.6	9.2	32.0	37.0	37.0	37.0
	20～29歳	18	10.2	11.0	2.7	0.0	0.0	0.0	0.6	0.6	6.9	15.9	27.8	36.0	36.0	36.0
	30～39歳	35	9.2	9.5	1.2	0.0	0.0	0.0	1.7	1.7	6.2	15.4	24.1	31.6	38.0	38.0
	40～49歳	42	8.2	8.7	1.5	0.0	0.0	0.0	0.0	0.0	5.9	13.8	18.7	26.6	36.8	36.8
	50～59歳	53	10.1	10.9	1.3	0.0	0.0	0.0	2.3	2.3	5.8	15.7	25.2	31.8	51.1	51.1
	60～69歳	61	14.3	12.3	1.3	0.0	0.0	0.0	5.4	5.4	10.9	19.8	36.0	38.5	44.4	44.4
	70歳以上	110	14.2	11.7	0.6	0.0	0.0	0.0	4.9	4.9	12.0	21.3	26.6	40.7	60.2	62.0
	(再掲)20歳以上	319	12.0	11.3	0.5	0.0	0.0	0.0	3.0	3.0	10.0	18.0	26.6	36.6	45.6	62.0
	(再掲)65～74歳	54	14.4	12.3	0.9	0.0	0.0	0.0	5.0	5.0	11.4	20.5	36.8	40.1	45.9	45.9
	(再掲)75歳以上	89	13.7	11.2	1.0	0.0	0.0	0.0	4.8	4.8	12.0	21.1	26.4	32.9	62.0	62.0
	総数	692	12.6	12.0	0.7	0.0	0.0	0.0	3.5	3.5	9.8	18.5	29.8	36.9	47.2	47.2
総数	1～6歳	32	4.8	4.3	1.0	0.0	0.0	0.0	0.0	1.6	3.8	7.6	11.6	15.5	15.7	15.7
	7～14歳	61	11.5	8.9	1.6	1.5	1.5	2.0	2.6	4.6	9.1	16.7	24.3	30.1	39.3	39.3
	15～19歳	20	11.6	14.3	3.1	0.0	0.0	0.0	1.1	1.1	5.1	24.1	39.3	39.6	39.6	39.6
	20～29歳	41	11.1	11.3	2.2	0.0	0.0	0.0	1.5	1.5	7.2	14.9	26.7	35.9	47.0	47.0
	30～39歳	67	10.6	11.0	1.2	0.0	0.0	0.0	3.3	3.3	6.0	16.0	30.3	35.9	44.4	44.4
	40～49歳	86	11.2	10.8	1.3	0.0	0.0	0.0	2.0	2.0	9.7	17.7	28.4	33.4	43.8	43.8
	50～59歳	94	12.2	12.3	1.2	0.0	0.0	0.0	2.9	2.9	8.6	18.0	27.4	38.3	60.2	60.2
	60～69歳	115	15.1	12.6	1.0	0.0	0.0	1.2	5.0	5.0	11.7	24.2	35.0	39.0	49.1	49.6
	70歳以上	176	15.0	13.2	1.0	0.0	0.0	0.0	5.0	5.0	12.1	21.5	29.0	43.3	69.7	74.0
	(再掲)20歳以上	579	13.2	12.3	0.6	0.0	0.0	0.0	3.9	3.9	10.2	19.6	30.5	38.0	49.9	74.0
	(再掲)65～74歳	106	15.9	13.3	1.0	0.0	0.0	0.4	5.9	5.9	12.7	22.9	37.3	43.1	67.1	68.4
	(再掲)75歳以上	133	13.7	12.4	1.2	0.0	0.0	0.0	4.0	4.0	11.5	20.5	26.5	38.5	69.9	74.0

【摂取量一塩：食品群94 (g)】

性別	性年齢	人数	平均	標準偏差	標準誤差	最小値	P1	P5	P10	P25	中央値	P75	P90	P95	P99	最大値
男性	総数	314	1.3	1.4	0.1	0.0	0.0	0.0	0.0	0.3	0.9	1.8	3.0	4.2	6.8	8.3
	1～6歳	16	0.5	0.4	0.1	0.0	0.0	0.0	0.0	0.1	0.4	0.8	1.1	1.3	1.3	1.3
	7～14歳	29	1.0	1.1	0.2	0.0	0.0	0.1	0.2	0.7	1.4	2.3	2.3	3.9	5.4	5.4
	15～19歳	9	1.6	1.2	0.4	0.2	0.2	0.2	0.8	1.0	2.6	3.7	3.7	3.7	3.7	3.7
	20～29歳	23	1.4	1.5	0.2	0.0	0.0	0.1	0.4	1.0	2.0	5.2	4.2	5.1	5.2	5.2
	30～39歳	32	1.4	1.3	0.3	0.0	0.0	0.0	0.4	0.9	2.2	3.1	3.1	4.3	5.6	5.6
	40～49歳	44	1.8	1.9	0.3	0.0	0.0	0.1	0.5	1.2	2.7	4.0	4.0	6.7	8.3	8.3
	50～59歳	41	1.8	1.7	0.3	0.0	0.0	0.1	0.4	1.3	2.9	4.3	4.3	6.3	7.4	7.4
	60～69歳	54	1.0	1.3	0.2	0.0	0.0	0.0	0.1	0.8	1.5	2.4	2.4	3.8	6.6	6.6
	70歳以上	66	1.0	1.1	0.1	0.0	0.0	0.0	0.0	0.2	0.8	1.5	2.5	2.9	5.6	5.6
	(再掲)20歳以上	260	1.4	1.5	0.1	0.0	0.0	0.0	0.0	0.3	1.0	1.9	3.0	4.7	7.0	8.3
	(再掲)65～74歳	52	0.9	0.9	0.1	0.0	0.0	0.0	0.0	0.5	1.5	2.3	2.3	2.5	2.8	2.8
	(再掲)75歳以上	44	1.1	1.2	0.2	0.0	0.0	0.0	0.0	0.3	0.8	1.5	2.8	4.5	5.6	5.6
	総数	378	1.0	1.0	0.1	0.0	0.0	0.0	0.0	0.2	0.7	1.5	2.3	3.0	4.6	9.7
女性	1～6歳	16	0.7	0.7	0.2	0.0	0.0	0.0	0.0	0.1	0.6	1.4	1.8	1.9	1.9	1.9
	7～14歳	32	0.8	0.8	0.2	0.0	0.0	0.0	0.0	0.2	0.6	1.1	1.5	3.0	3.6	3.6
	15～19歳	11	1.1	0.7	0.2	0.0	0.0	0.0	0.1	0.6	1.2	1.7	2.3	2.4	2.4	2.4
	20～29歳	18	1.0	1.1	0.2	0.0	0.0	0.0	0.0	0.4	0.7	1.5	2.7	4.3	4.3	4.3
	30～39歳	35	1.3	1.2	0.4	0.0	0.0	0.0	0.0	0.3	0.9	2.0	3.1	3.8	4.7	4.7
	40～49歳	42	1.3	1.5	0.3	0.0	0.0	0.0	0.1	0.5	1.0	1.7	2.3	3.0	3.0	3.0
	50～59歳	53	1.0	1.0	0.1	0.0	0.0	0.0	0.0	0.2	0.7	1.6	2.5	3.3	4.1	4.1
	60～69歳	61	0.9	0.9	0.1	0.0	0.0	0.0	0.0	0.1	0.7	1.5	1.9	2.3	4.5	4.5
	70歳以上	110	0.9	1.0	0.1	0.0	0.0	0.0	0.0	0.2	0.7	1.3	2.4	3.1	5.0	5.0
	(再掲)20歳以上	319	1.0	1.1	0.1	0.0	0.0	0.0	0.0	0.2	0.8	1.5	2.3	3.1	4.7	9.7
	(再掲)65～74歳	54	1.2	1.0	0.2	0.0	0.0	0.0	0.0	0.4	1.0	1.7	2.2	3.2	4.5	4.5
	(再掲)75歳以上	89	0.9	1.0	0.1	0.0	0.0	0.0	0.0	0.2	0.6	1.2	2.4	3.0	5.0	5.0
	総数	692	1.1	1.2	0.1	0.0	0.0	0.0	0.0	0.2	0.8	1.5	2.6	3.4	6.2	9.7
	総数	1～6歳	32	0.6	0.6	0.2	0.0	0.0	0.0	0.0	0.1	0.5	0.9	1.6	1.8	1.9
7～14歳		61	0.9	0.9	0.2	0.0	0.0	0.0	0.1	0.2	0.6	1.1	1.7	2.7	5.4	5.4
15～19歳		20	1.3	1.0	0.2	0.0	0.0	0.0	0.2	0.7	1.1	1.7	3.4	3.6	3.7	3.7
20～29歳		41	1.3	1.3	0.2	0.0	0.0	0.0	0.0	0.4	0.7	1.8	3.3	4.7	5.2	5.2
30～39歳		67	1.3	1.2	0.2	0.0	0.0	0.0	0.0	0.3	0.9	2.0	3.0	3.6	5.6	5.6
40～49歳		86	1.6	1.7	0.3	0.0	0.0	0.1	0.5	1.2	2.1	2.1	3.3	5.4	9.7	9.7
50～59歳		94	1.3	1.4	0.2	0.0	0.0	0.0	0.2	1.0	1.7	3.2	4.2	4.2	7.4	7.4
60～69歳		115	1.0	1.1	0.1	0.0	0.0	0.0	0.1	0.8	1.5	2.2	2.8	2.8	6.5	6.6
70歳以上		176	1.0	1.0	0.1	0.0	0.0	0.0	0.0	0.7	1.4	2.4	3.0	3.0	5.1	5.6
(再掲)20歳以上		579	1.2	1.3	0.1	0.0	0.0	0.0	0.2	0.8	1.6	2.8	3.5	3.5	6.5	9.7
(再掲)65～74歳		106	1.0	0.9	0.1	0.0	0.0	0.0	0.2	0.9	1.6	2.3	2.7	2.7	4.4	4.5
(再掲)75歳以上		133	0.9	1.1	0.1	0.0	0.0	0.0	0.2	0.7	1.2	2.4	3.0	3.0	5.4	5.6

【摂取量—マヨネーズ：食品群95（g）】

性年齢	人数	平均	標準偏差	標準誤差	最小値	P1	P5	P10	P25	中央値	P75	P90	P95	P99	最大値	
男性																
総数	314	2.3	5.0	0.3	0.0	0.0	0.0	0.0	0.0	0.0	2.0	9.4	13.8	21.3	42.4	
1～6歳	16	0.9	1.2	0.4	0.0	0.0	0.0	0.0	0.0	0.0	2.0	2.7	3.0	3.0	3.0	
7～14歳	29	1.6	4.5	0.8	0.0	0.0	0.0	0.0	0.0	0.0	0.0	11.0	15.5	16.0	16.0	
15～19歳	9	3.8	5.6	1.8	0.0	0.0	0.0	0.0	0.0	0.0	9.5	13.7	13.7	13.7	13.7	
20～29歳	23	1.4	3.6	1.1	0.0	0.0	0.0	0.0	0.0	0.0	0.0	8.4	13.2	14.0	14.0	
30～39歳	32	3.7	5.8	0.8	0.0	0.0	0.0	0.0	0.0	0.0	6.0	12.8	20.0	21.7	21.7	
40～49歳	44	2.0	4.1	0.6	0.0	0.0	0.0	0.0	0.0	0.0	1.8	10.4	14.3	15.1	15.1	
50～59歳	41	2.8	7.5	1.2	0.0	0.0	0.0	0.0	0.0	0.0	2.0	11.3	15.9	42.4	42.4	
60～69歳	54	2.7	5.7	0.6	0.0	0.0	0.0	0.0	0.0	0.0	4.3	11.3	15.3	30.0	30.0	
70歳以上	66	1.8	3.5	0.5	0.0	0.0	0.0	0.0	0.0	0.0	2.3	6.5	11.3	15.0	15.0	
(再掲)20歳以上	260	2.4	5.2	0.3	0.0	0.0	0.0	0.0	0.0	0.0	2.4	9.9	14.0	24.9	42.4	
(再掲)65～74歳	52	1.8	3.8	0.6	0.0	0.0	0.0	0.0	0.0	0.0	0.0	7.5	11.8	15.0	15.0	
(再掲)75歳以上	44	1.8	3.3	0.4	0.0	0.0	0.0	0.0	0.0	0.0	4.2	6.8	11.0	12.0	12.0	
総数	378	2.6	5.3	0.2	0.0	0.0	0.0	0.0	0.0	0.0	3.0	10.0	15.0	21.7	39.0	
女性																
1～6歳	16	0.6	1.5	0.4	0.0	0.0	0.0	0.0	0.0	0.0	0.0	2.8	5.7	5.7	5.7	
7～14歳	32	0.7	2.8	0.5	0.0	0.0	0.0	0.0	0.0	0.0	0.0	2.9	7.6	15.0	15.0	
15～19歳	11	2.3	4.9	1.5	0.0	0.0	0.0	0.0	0.0	0.0	3.0	14.0	16.0	16.0	16.0	
20～29歳	18	1.2	2.6	1.0	0.0	0.0	0.0	0.0	0.0	0.0	0.4	6.6	8.0	8.0	8.0	
30～39歳	35	3.5	6.0	0.7	0.0	0.0	0.0	0.0	0.0	0.0	5.0	14.9	21.1	21.7	21.7	
40～49歳	42	2.5	4.9	0.4	0.0	0.0	0.0	0.0	0.0	0.0	3.7	10.7	16.3	20.0	20.0	
50～59歳	53	3.3	7.1	0.8	0.0	0.0	0.0	0.0	0.0	0.0	3.0	12.0	20.1	39.0	39.0	
60～69歳	61	3.0	6.1	0.8	0.0	0.0	0.0	0.0	0.0	0.0	4.5	12.7	17.3	30.0	30.0	
70歳以上	110	2.8	4.7	0.5	0.0	0.0	0.0	0.0	0.0	0.0	5.0	11.8	12.5	18.2	18.2	
(再掲)20歳以上	319	2.9	5.5	0.3	0.0	0.0	0.0	0.0	0.0	0.0	4.0	10.0	15.0	21.7	39.0	
(再掲)65～74歳	54	1.9	4.7	1.2	0.0	0.0	0.0	0.0	0.0	0.0	0.0	8.5	15.6	18.0	18.0	
(再掲)75歳以上	89	3.2	4.8	0.5	0.0	0.0	0.0	0.0	0.0	0.0	5.0	12.0	12.5	18.2	18.2	
総数	692	2.4	5.1	0.2	0.0	0.0	0.0	0.0	0.0	0.0	2.5	10.0	14.3	21.7	42.4	
1～6歳	32	0.7	1.3	0.4	0.0	0.0	0.0	0.0	0.0	0.0	1.6	2.5	3.9	5.7	5.7	
7～14歳	61	1.2	3.7	0.6	0.0	0.0	0.0	0.0	0.0	0.0	0.0	3.6	14.6	16.0	16.0	
15～19歳	20	2.9	5.2	1.3	0.0	0.0	0.0	0.0	0.0	0.0	5.3	13.5	15.9	16.0	16.0	
20～29歳	41	1.3	3.2	0.8	0.0	0.0	0.0	0.0	0.0	0.0	0.1	6.3	9.8	14.0	14.0	
30～39歳	67	3.6	5.9	0.7	0.0	0.0	0.0	0.0	0.0	0.0	5.0	14.2	20.3	21.7	21.7	
40～49歳	86	2.2	4.5	0.4	0.0	0.0	0.0	0.0	0.0	0.0	2.5	10.2	14.0	20.0	20.0	
50～59歳	94	3.1	7.3	0.5	0.0	0.0	0.0	0.0	0.0	0.0	2.8	10.5	19.1	42.4	42.4	
60～69歳	115	2.9	5.9	0.7	0.0	0.0	0.0	0.0	0.0	0.0	4.0	11.0	15.2	30.0	30.0	
70歳以上	176	2.4	4.3	0.4	0.0	0.0	0.0	0.0	0.0	0.0	4.5	10.0	12.0	18.0	18.2	
(再掲)20歳以上	579	2.6	5.4	0.3	0.0	0.0	0.0	0.0	0.0	0.0	3.5	10.0	15.0	21.7	42.4	
(再掲)65～74歳	106	1.9	4.3	0.8	0.0	0.0	0.0	0.0	0.0	0.0	0.0	7.7	15.0	18.0	18.0	
(再掲)75歳以上	133	2.7	4.4	0.4	0.0	0.0	0.0	0.0	0.0	0.0	5.0	10.0	12.0	17.5	18.2	
総数																

【摂取量一味噌・食品群96 (g)】

	性年齢	人数	平均	標準偏差	標準誤差	最小値	P1	P5	P10	P25	中央値	P75	P90	P95	P99	最大値
男性	総数	314	15.1	13.2	0.9	0.0	0.0	0.0	0.0	6.5	12.0	21.3	33.2	39.8	63.7	66.9
	1～6歳	16	9.6	7.5	2.2	0.0	0.0	0.0	0.0	5.4	9.0	13.6	20.7	30.6	30.6	30.6
	7～14歳	29	11.9	9.3	2.0	0.0	0.0	0.0	0.0	0.0	11.0	20.9	24.3	27.2	29.1	29.1
	15～19歳	9	18.4	22.8	7.8	0.0	0.0	0.0	0.0	0.0	7.2	40.2	60.2	60.2	60.2	60.2
	20～29歳	23	8.7	9.2	1.6	0.0	0.0	0.0	0.0	0.0	7.0	18.0	22.3	23.7	24.0	24.0
	30～39歳	32	12.2	10.4	1.9	0.0	0.0	0.0	0.0	4.7	10.0	19.8	32.3	35.2	36.1	36.1
	40～49歳	44	14.6	14.4	2.6	0.0	0.0	0.0	0.0	0.0	13.2	21.2	33.8	42.2	66.9	66.9
	50～59歳	41	15.1	14.9	1.5	0.0	0.0	0.0	0.0	0.0	12.0	24.1	41.2	49.3	58.1	58.1
	60～69歳	54	17.7	13.6	2.4	0.0	0.0	0.0	4.5	8.8	14.3	24.3	36.8	46.5	64.3	64.3
	70歳以上	66	19.2	12.8	1.6	0.0	0.0	0.0	4.6	10.5	16.0	26.1	36.0	41.1	66.6	66.6
	(再掲)20歳以上	260	15.7	13.3	0.8	0.0	0.0	0.0	0.0	7.1	12.5	22.4	34.5	42.1	65.2	66.9
	(再掲)65～74歳	52	19.2	13.2	2.5	0.0	0.0	0.0	6.4	10.2	15.5	26.7	36.0	46.9	64.3	64.3
	(再掲)75歳以上	44	19.8	13.8	1.8	0.0	0.0	0.0	3.3	10.2	16.0	25.7	38.3	45.8	66.6	66.6
総数	378	13.7	11.2	0.9	0.0	0.0	0.0	0.0	6.0	12.0	20.0	27.0	36.0	51.0	66.9	
女性	1～6歳	16	7.6	5.5	1.2	0.0	0.0	0.0	0.7	3.9	6.1	11.5	18.0	18.0	18.0	18.0
	7～14歳	32	10.7	7.9	1.4	0.0	0.0	0.0	0.0	1.8	10.8	16.0	19.9	28.4	30.0	30.0
	15～19歳	11	10.0	9.0	2.7	0.0	0.0	0.0	0.0	0.0	13.0	18.6	22.9	23.8	23.8	23.8
	20～29歳	18	12.6	9.5	2.4	0.0	0.0	0.0	0.0	3.4	11.6	20.8	26.7	27.0	27.0	27.0
	30～39歳	35	8.3	8.9	1.4	0.0	0.0	0.0	0.0	0.0	8.0	13.0	21.0	26.8	37.9	37.9
	40～49歳	42	10.9	13.4	2.2	0.0	0.0	0.0	0.0	0.0	0.0	8.0	26.4	36.5	66.9	66.9
	50～59歳	53	12.0	10.7	1.7	0.0	0.0	0.0	0.0	0.0	0.0	10.0	27.9	33.9	40.6	40.6
	60～69歳	61	16.0	11.6	1.9	0.0	0.0	0.0	0.7	8.5	14.0	22.7	31.4	37.4	56.0	56.0
	70歳以上	110	18.3	11.1	1.2	0.0	0.0	0.0	4.7	10.0	17.5	25.2	32.2	41.5	50.0	50.7
	(再掲)20歳以上	319	14.4	11.6	1.0	0.0	0.0	0.0	0.0	6.5	12.0	21.6	28.8	36.6	52.0	66.9
	(再掲)65～74歳	54	18.1	12.6	2.0	0.0	0.0	0.0	6.5	9.8	14.2	26.1	36.8	46.1	56.0	56.0
	(再掲)75歳以上	89	18.6	11.0	1.5	0.0	0.0	0.0	4.5	10.3	18.0	25.4	30.6	41.6	50.7	50.7
	総数	692	14.3	12.2	0.9	0.0	0.0	0.0	0.0	6.2	12.0	20.9	30.0	36.9	56.1	66.9
総数	1～6歳	32	8.6	6.6	1.2	0.0	0.0	0.0	0.3	4.5	9.0	11.5	17.6	22.4	30.6	30.6
	7～14歳	61	11.3	8.6	1.5	0.0	0.0	0.0	0.0	0.0	10.9	16.9	23.7	27.4	30.0	30.0
	15～19歳	20	13.8	16.7	5.0	0.0	0.0	0.0	0.0	0.0	9.0	19.3	46.4	59.6	60.2	60.2
	20～29歳	41	10.4	9.5	1.4	0.0	0.0	0.0	0.0	0.0	10.8	18.0	23.9	26.5	27.0	27.0
	30～39歳	67	10.2	9.8	1.2	0.0	0.0	0.0	0.0	0.0	9.0	16.7	22.8	34.7	37.9	37.9
	40～49歳	86	12.8	14.0	2.2	0.0	0.0	0.0	0.0	0.0	9.8	19.2	32.0	38.2	66.9	66.9
	50～59歳	94	13.3	12.7	1.3	0.0	0.0	0.0	0.0	0.0	11.7	20.2	30.2	41.3	58.1	58.1
	60～69歳	115	16.8	12.5	1.9	0.0	0.0	0.0	3.4	9.0	14.0	22.8	33.2	43.2	63.0	64.3
	70歳以上	176	18.6	11.8	1.2	0.0	0.0	0.0	5.6	10.2	16.9	25.8	36.0	41.4	54.3	66.6
	(再掲)20歳以上	579	15.0	12.4	0.9	0.0	0.0	0.0	0.0	6.8	12.0	22.0	31.5	37.5	56.4	66.9
	(再掲)65～74歳	106	18.7	12.8	2.0	0.0	0.0	0.0	6.7	10.0	15.0	26.4	36.0	43.7	63.8	64.3
	(再掲)75歳以上	133	19.0	12.0	1.4	0.0	0.0	0.0	5.1	10.3	18.0	25.4	36.0	41.9	61.2	66.6

【摂取量—その他の調味料：食品群97 (g)】

	性年齢	人数	平均	標準偏差	標準誤差	最小値	P1	P5	P10	P25	中央値	P75	P90	P95	P99	最大値	
男性	総数	314	63.3	81.1	5.9	0.0	0.0	3.8	6.1	14.3	34.2	69.5	175.7	219.1	393.5	545.0	
	1～6歳	16	29.3	30.2	6.7	1.9	1.9	1.9	3.2	9.6	14.7	52.0	90.1	94.3	94.3	94.3	
	7～14歳	29	76.9	72.2	12.8	13.5	13.5	13.7	16.0	25.9	58.6	93.3	222.6	262.7	292.8	292.8	
	15～19歳	9	60.8	70.1	21.4	0.8	0.8	0.8	0.8	9.9	37.1	110.9	199.1	199.1	199.1	199.1	
	20～29歳	23	105.8	134.3	27.2	2.0	2.0	3.2	8.5	18.7	47.3	175.8	319.8	501.6	545.0	545.0	
	30～39歳	32	72.2	99.3	16.3	0.0	0.0	3.5	5.8	13.9	25.4	90.2	202.1	359.7	390.3	390.3	
	40～49歳	44	62.8	68.8	10.2	2.0	2.0	4.1	5.9	16.1	38.8	98.4	171.8	200.7	326.6	326.6	
	50～59歳	41	67.6	88.4	13.4	0.0	0.0	1.4	5.1	13.4	40.6	73.2	209.0	287.0	408.5	408.5	
	60～69歳	54	58.5	69.3	8.0	0.0	0.0	6.0	9.5	18.6	39.5	63.9	172.5	190.9	394.1	394.1	
	70歳以上	66	48.4	68.1	8.0	0.0	0.0	3.1	3.9	9.8	21.8	53.1	149.9	195.6	355.8	355.8	
	(再掲)20歳以上	260	64.0	84.2	6.8	0.0	0.0	3.8	6.0	14.3	34.1	69.2	180.9	218.0	399.7	399.7	
	(再掲)65～74歳	52	60.2	80.0	10.3	3.8	3.8	4.7	8.9	13.0	32.0	64.1	173.8	243.3	394.1	394.1	
	(再掲)75歳以上	44	48.8	64.1	9.7	0.0	0.0	2.0	3.7	10.4	24.0	51.3	173.7	196.3	281.3	281.3	
総数	378	47.6	61.5	4.4	0.0	0.0	2.2	5.7	13.5	26.4	26.4	52.6	115.0	183.0	343.9	390.3	
女性	1～6歳	16	44.4	35.7	12.0	0.0	0.0	0.0	3.0	9.6	35.0	73.7	105.8	106.4	106.4	106.4	
	7～14歳	32	46.9	50.3	9.9	0.7	0.7	4.0	12.8	20.7	27.7	52.1	124.5	201.2	218.7	218.7	
	15～19歳	11	69.7	59.0	19.9	3.0	3.0	3.0	3.4	20.6	61.3	105.4	172.7	178.3	178.3	178.3	
	20～29歳	18	33.8	39.4	9.1	0.0	0.0	0.0	4.5	13.4	17.9	47.4	67.8	175.5	175.5	175.5	
	30～39歳	35	64.0	97.4	15.7	2.0	2.0	2.2	4.3	18.8	30.6	62.5	189.8	382.9	390.3	390.3	
	40～49歳	42	44.7	53.9	7.7	0.7	0.7	1.7	5.9	11.1	28.8	48.0	132.3	194.7	231.1	231.1	
	50～59歳	53	48.7	51.9	9.4	0.5	0.5	6.9	9.4	15.1	25.5	59.2	114.0	191.8	223.9	223.9	
	60～69歳	61	56.1	61.5	5.7	2.3	2.3	5.2	10.0	18.7	36.0	62.3	130.3	211.5	334.5	334.5	
	70歳以上	110	38.9	62.7	5.7	0.0	0.0	0.6	3.3	8.8	18.2	39.4	110.7	180.7	370.7	379.1	
	(再掲)20歳以上	319	47.1	63.7	4.5	0.0	0.0	2.2	5.5	12.5	25.5	25.5	51.0	115.0	197.7	370.2	390.3
	(再掲)65～74歳	54	48.7	67.6	8.5	1.5	1.5	3.0	7.3	13.7	21.8	21.8	50.0	141.4	224.0	334.5	334.5
	(再掲)75歳以上	89	37.0	61.0	6.5	0.0	0.0	0.3	1.2	7.7	17.7	38.8	69.3	182.3	379.1	379.1	
	総数	692	54.7	71.5	4.5	0.0	0.0	3.6	6.0	13.8	29.0	61.1	148.8	200.8	379.2	379.2	545.0
総数	1～6歳	32	36.8	33.4	8.4	0.0	0.0	1.2	3.9	9.6	20.2	67.0	92.5	105.9	106.4	106.4	
	7～14歳	61	61.2	63.0	11.0	0.7	0.7	11.0	16.1	21.0	34.5	69.1	171.1	222.2	292.8	292.8	
	15～19歳	20	65.7	62.7	8.9	0.8	0.8	0.9	3.2	13.0	46.1	105.3	176.1	198.0	199.1	199.1	
	20～29歳	41	74.2	109.1	16.4	0.0	0.0	2.3	8.2	15.5	36.2	76.1	212.7	325.9	545.0	545.0	
	30～39歳	67	67.9	97.7	11.8	0.0	0.0	2.9	5.5	15.8	28.7	68.1	198.5	365.9	390.3	390.3	
	40～49歳	86	54.0	62.3	6.0	0.7	0.7	3.3	5.9	13.0	32.0	61.8	151.4	195.4	326.6	326.6	
	50～59歳	94	56.9	70.4	10.2	0.0	0.0	5.0	6.9	14.1	31.0	63.5	160.2	219.5	408.5	408.5	
	60～69歳	115	57.3	65.0	4.9	0.0	0.0	5.9	10.0	18.8	39.4	63.8	149.0	200.8	384.6	394.1	
	70歳以上	176	42.5	64.7	5.0	0.0	0.0	1.0	3.9	9.0	19.0	43.5	118.4	192.2	361.2	379.1	
	(再掲)20歳以上	579	54.7	74.0	4.7	0.0	0.0	3.4	5.8	13.2	28.0	57.4	149.0	204.3	382.9	545.0	
	(再掲)65～74歳	106	54.3	73.8	6.2	1.5	1.6	4.3	9.0	13.7	26.6	55.0	148.8	192.4	391.4	391.4	
	(再掲)75歳以上	133	40.9	62.0	6.0	0.0	0.0	0.6	3.6	8.4	18.3	42.2	115.0	193.3	348.0	379.1	

【摂取量一香辛料・その他：食品群98 (g)】

	性年齢	人数	平均	標準偏差	標準誤差	最小値	P1	P5	P10	P25	中央値	P75	P90	P95	P99	最大値
男性	総数	314	0.4	2.2	0.1	0.0	0.0	0.0	0.0	0.0	0.0	0.1	1.0	2.0	5.0	36.0
	1～6歳	16	0.1	0.3	0.1	0.0	0.0	0.0	0.0	0.0	0.0	0.0	0.5	1.0	1.0	1.0
	7～14歳	29	0.0	0.1	0.0	0.0	0.0	0.0	0.0	0.0	0.0	0.0	0.1	0.3	0.5	0.5
	15～19歳	9	0.0	0.0	0.0	0.0	0.0	0.0	0.0	0.0	0.0	0.0	0.0	0.0	0.0	0.0
	20～29歳	23	0.0	0.1	0.0	0.0	0.0	0.0	0.0	0.0	0.0	0.1	0.1	0.4	0.5	0.5
	30～39歳	32	1.5	6.4	1.1	0.0	0.0	0.0	0.0	0.0	0.0	0.0	2.7	15.9	36.0	36.0
	40～49歳	44	0.5	1.2	0.2	0.0	0.0	0.0	0.0	0.0	0.0	0.0	0.1	2.3	4.0	5.0
	50～59歳	41	0.5	1.2	0.2	0.0	0.0	0.0	0.0	0.0	0.0	0.0	0.1	2.8	3.3	6.0
	60～69歳	54	0.3	0.7	0.1	0.0	0.0	0.0	0.0	0.0	0.0	0.0	0.3	1.1	2.0	3.0
	70歳以上	66	0.3	0.6	0.1	0.0	0.0	0.0	0.0	0.0	0.0	0.0	0.1	1.2	1.9	2.4
	(再掲)20歳以上	260	0.5	2.4	0.2	0.0	0.0	0.0	0.0	0.0	0.0	0.0	0.1	1.2	3.0	5.4
	(再掲)65～74歳	52	0.3	0.7	0.1	0.0	0.0	0.0	0.0	0.0	0.0	0.0	0.1	1.0	2.1	3.0
	(再掲)75歳以上	44	0.2	0.5	0.1	0.0	0.0	0.0	0.0	0.0	0.0	0.0	0.1	0.9	1.7	2.0
	総数	378	0.3	0.7	0.1	0.0	0.0	0.0	0.0	0.0	0.0	0.0	0.1	1.0	1.8	3.7
女性	1～6歳	16	0.1	0.3	0.1	0.0	0.0	0.0	0.0	0.0	0.0	0.0	0.1	1.0	1.0	1.0
	7～14歳	32	0.0	0.1	0.0	0.0	0.0	0.0	0.0	0.0	0.0	0.0	0.1	0.2	0.5	
	15～19歳	11	0.4	1.0	0.3	0.0	0.0	0.0	0.0	0.0	0.0	0.0	2.8	3.3	3.3	
	20～29歳	18	0.3	0.7	0.1	0.0	0.0	0.0	0.0	0.0	0.0	0.4	1.2	3.0	3.0	
	30～39歳	35	0.2	0.8	0.2	0.0	0.0	0.0	0.0	0.0	0.0	0.0	0.9	3.0	3.0	
	40～49歳	42	0.4	1.0	0.1	0.0	0.0	0.0	0.0	0.0	0.0	0.0	1.6	2.9	5.0	
	50～59歳	53	0.2	0.8	0.1	0.0	0.0	0.0	0.0	0.0	0.0	0.0	0.4	3.1	3.3	
	60～69歳	61	0.5	0.9	0.1	0.0	0.0	0.0	0.0	0.0	0.0	0.0	0.8	2.4	5.1	
	70歳以上	110	0.2	0.6	0.1	0.0	0.0	0.0	0.0	0.0	0.0	0.0	0.5	1.0	5.1	
	(再掲)20歳以上	319	0.3	0.8	0.1	0.0	0.0	0.0	0.0	0.0	0.0	0.0	1.0	2.0	4.7	
	(再掲)65～74歳	54	0.3	0.6	0.1	0.0	0.0	0.0	0.0	0.0	0.0	0.0	1.1	1.9	2.4	
	(再掲)75歳以上	89	0.2	0.7	0.1	0.0	0.0	0.0	0.0	0.0	0.0	0.0	0.5	1.0	5.3	
	総数	692	0.3	1.6	0.1	0.0	0.0	0.0	0.0	0.0	0.0	0.0	0.1	1.0	2.0	
	総数	1～6歳	32	0.1	0.3	0.1	0.0	0.0	0.0	0.0	0.0	0.0	0.1	0.8	1.0	1.0
7～14歳		61	0.0	0.1	0.0	0.0	0.0	0.0	0.0	0.0	0.0	0.0	0.1	0.1	0.5	
15～19歳		20	0.2	0.7	0.2	0.0	0.0	0.0	0.0	0.0	0.0	0.0	0.5	3.2	3.3	
20～29歳		41	0.2	0.5	0.1	0.0	0.0	0.0	0.0	0.0	0.0	0.1	0.5	1.0	3.0	
30～39歳		67	0.8	4.5	0.6	0.0	0.0	0.0	0.0	0.0	0.0	0.0	2.0	3.0	36.0	
40～49歳		86	0.4	1.1	0.2	0.0	0.0	0.0	0.0	0.0	0.0	0.1	1.6	3.7	5.0	
50～59歳		94	0.3	1.0	0.1	0.0	0.0	0.0	0.0	0.0	0.0	0.0	1.1	3.1	6.0	
60～69歳		115	0.4	0.8	0.1	0.0	0.0	0.0	0.0	0.0	0.0	0.0	1.3	2.1	4.7	
70歳以上		176	0.2	0.6	0.1	0.0	0.0	0.0	0.0	0.0	0.0	0.0	0.8	1.5	3.5	
(再掲)20歳以上		579	0.4	1.7	0.1	0.0	0.0	0.0	0.0	0.0	0.0	0.0	1.0	2.0	5.0	
(再掲)65～74歳		106	0.3	0.6	0.1	0.0	0.0	0.0	0.0	0.0	0.0	0.0	1.0	1.9	3.0	
(再掲)75歳以上		133	0.2	0.6	0.1	0.0	0.0	0.0	0.0	0.0	0.0	0.0	0.7	1.2	4.5	