平成27年基準

秋 田 県 鉱 工 業 生 産 指 数 月 報

令和5年12月分

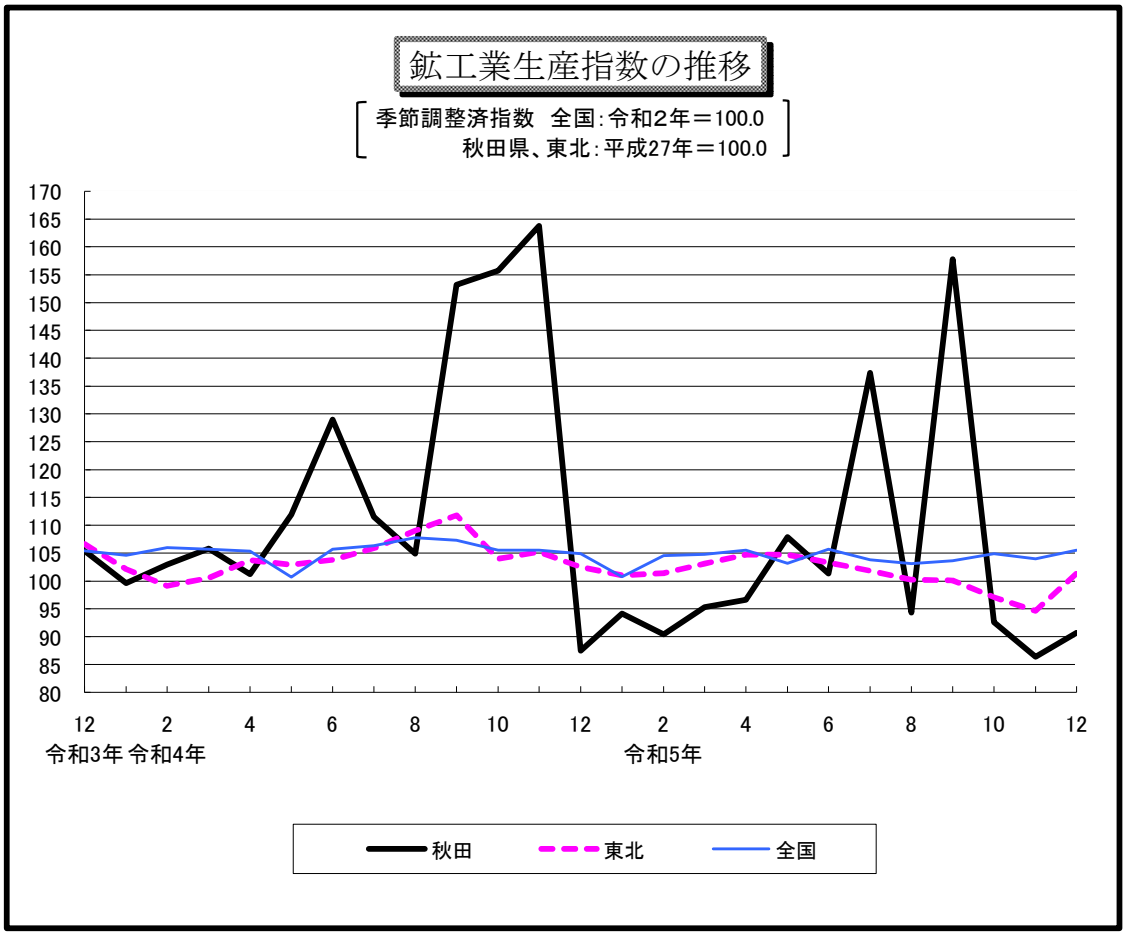

全国：令和2年＝100.0
秋田県、東北：平成27年＝100.0

	季節調整済指数			原　指　数		
	令和5年12月	令和5年11月	前月比(%)	令和5年12月	令和4年12月	前年同月比(%)
秋　田	90.7	86.4	5.0	95.4	93.8	1.7
東　北	101.3	94.6	7.1	104.3	107.3	▲ 2.8
全　国	105.5	104.0	1.4	106.5	107.6	▲ 1.0

秋田県企画振興部調査統計課

令和6年2月28日

☆利用上の注意

１ 基準時　平成２７年を基準時としています。指数値は、平成２７年の月平均を１００．０とした比率で示され、ウエイトは平成２７年の産業構造（付加価値額構成比）に基づき算出しています。
基準時は５年ごとに改定します。（＝基準改定）
令和２年１月分の公表から現在の平成２７年基準に変更しています。
ただし、全国の数値については、令和２年を基準とした指数値に改定されています。

２ 分類　日本標準産業分類に基づく業種分類と、品目の経済的な用途に着目した財分類の２つの方法で分類しています。

３ 採用品目　採用品目数は１３０品目です。

４ 指数作成の方法　指数の算式は、基準年固定ウェイトで加重平均するラスパイレス数量算式を使用しています。

☆用語の説明

１ 原指数　指数作成用データから直接算出した指数をいいます。

２ 季節調整及び季節調整済指数　気候、社会制度を要因とした１年を周期として繰り返される変動を経済データから取り除くことを季節調整といい、原指数に季節調整を行った指数を季節調整済指数といいます。なお、本県における季節指数算定には、「センサス局法のX-12-ARIMA」を用いています。
季節調整済指数＝原指数／季節指数（曜日、祝祭日、うるう年指数を含む）

３ 年指数　１月から１２月までの指数を平均した指数をいいます。

４ 四半期別指数　四半期ごとの指数を平均した指数をいい、第１四半期は１～３月、第２四半期は４～６月、第３四半期は７～９月、第４四半期は１０～１２月となります。

５ 寄与度　各業種の指数の増減が、鉱工業総合指数の伸び率を何ポイント（％）押し上げたか、又は押し下げたかを表したもので、次式により算定します。
寄与度＝(当期業種－前期業種)×業種ウェイト／前期総合×総合ウェイト×100

◇◇◇インターネットで最新の統計情報をご覧になれます。◇◇◇
アドレス https://www.pref.akita.lg.jp/

この月報についての問い合わせは次に御連絡ください。

秋田県企画振興部調査統計課経済統計チーム
〒010-8570　秋田市山王四丁目１－１
tel 018-860-1256　fax 018-860-1252
美の国あきたネット掲載　　有

令和5年12月の秋田県鉱工業生産指数の動向

１　概況

令和５年１２月の秋田県鉱工業生産指数は季節調整済指数が　９０．７（前月比５．０％増）で３か月ぶりに上昇した。また、原指数は　９５．４で前年同月比　１．７％の上昇となった。

業種別にみると、食料品工業、電子部品・デバイス工業、鉄鋼・非鉄金属工業など９業種で上昇し、生産用機械工業、金属製品工業、化学工業など６業種で低下した。

全国の季節調整済指数は１０５．５で前月比１．４％の上昇となり、東北は１０１．３で前月比７．１％の上昇となった。

（季節調整済指数　平成27年＝100）

上昇した主な業種				
業種名	指数値	前月比(%)	寄与度(%)	寄与した主な品目
食料品工業	200.7	38.7	6.607	冷凍調理食品
電子部品・デバイス工業	74.6	4.2	1.072	液晶素子
鉄鋼・非鉄金属工業	87.6	11.7	0.717	電気銀

低下した主な業種				
業種名	指数値	前月比(%)	寄与度(%)	寄与した主な品目
生産用機械工業	53.1	▲ 58.2	▲ 4.608	その他の特殊産業用機械
金属製品工業	88.0	▲ 15.5	▲ 0.965	配管工事用附属品
化学工業	103.8	▲ 5.8	▲ 0.568	複合肥料（化成肥料）

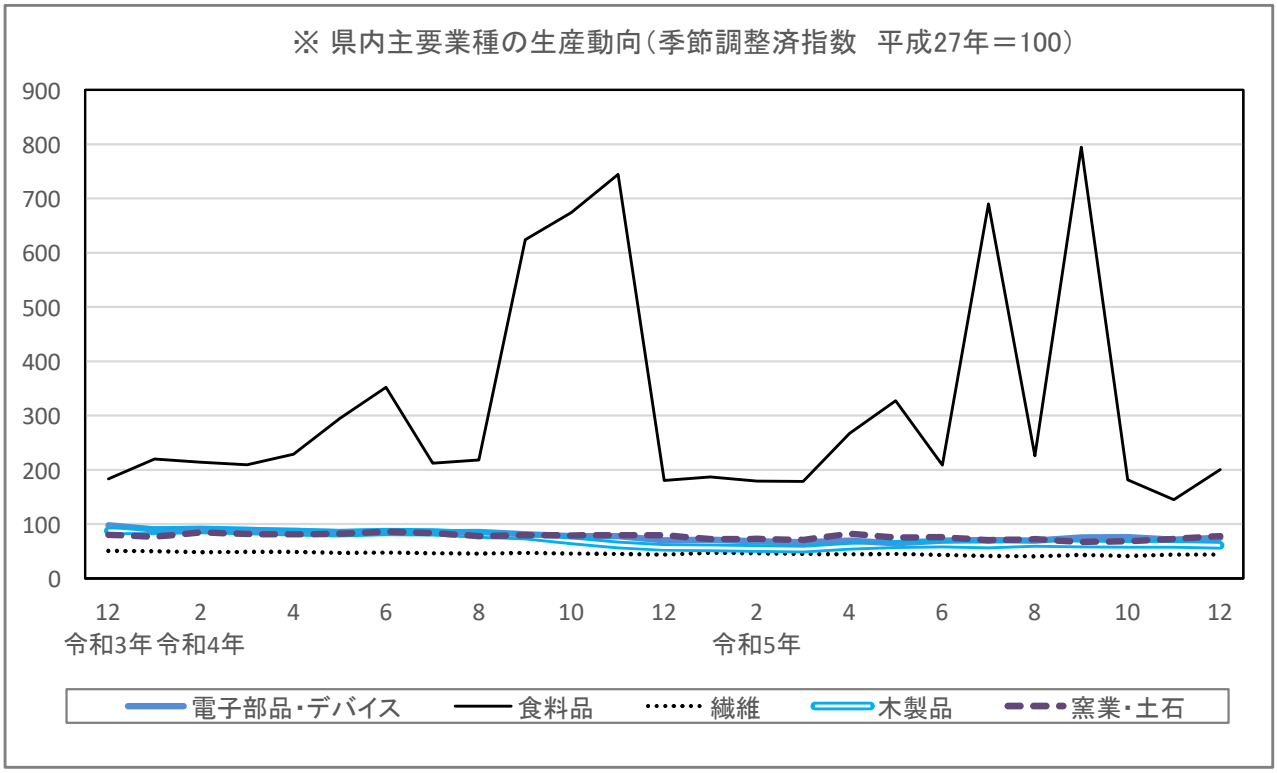

令和5年 第Ⅳ四半期(10月～12月)の動向

1　概況

令和５年第Ⅳ四半期の鉱工業生産指数は、季節調整済指数が８９．９（前期比３０．３％減）と３期ぶりに低下した。なお全国は１０４．８で前期比１．３％の上昇、東北は９７．７で前期比３．０％の低下となった。

（全国:令和2年＝100）

（秋田県、東北:平成27年＝100）

区　分	季節調整済指数			原　指　数		
	5年Ⅳ期	5年Ⅲ期	前期比(%)	5年Ⅳ期	4年Ⅳ期	前年同期比(%)
秋　田	89.9	129.0	▲ 30.3	96.8	141.3	▲ 31.5
東　北	97.7	100.7	▲ 3.0	100.7	107.1	▲ 6.0
全　国	104.8	103.5	1.3	106.7	107.2	▲ 0.5

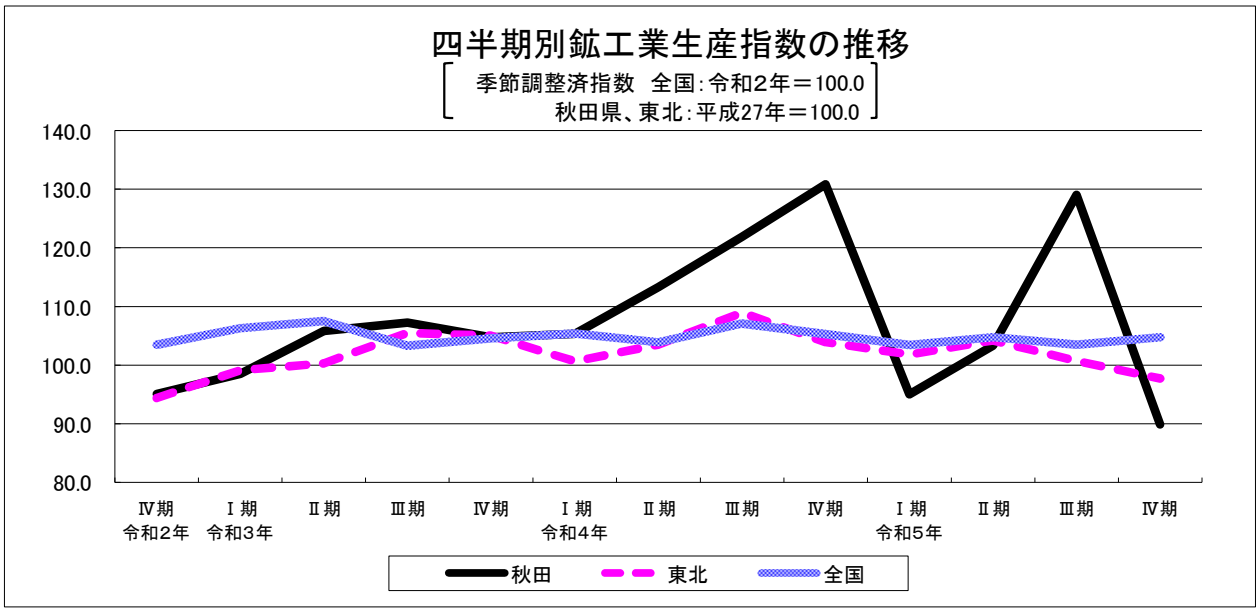

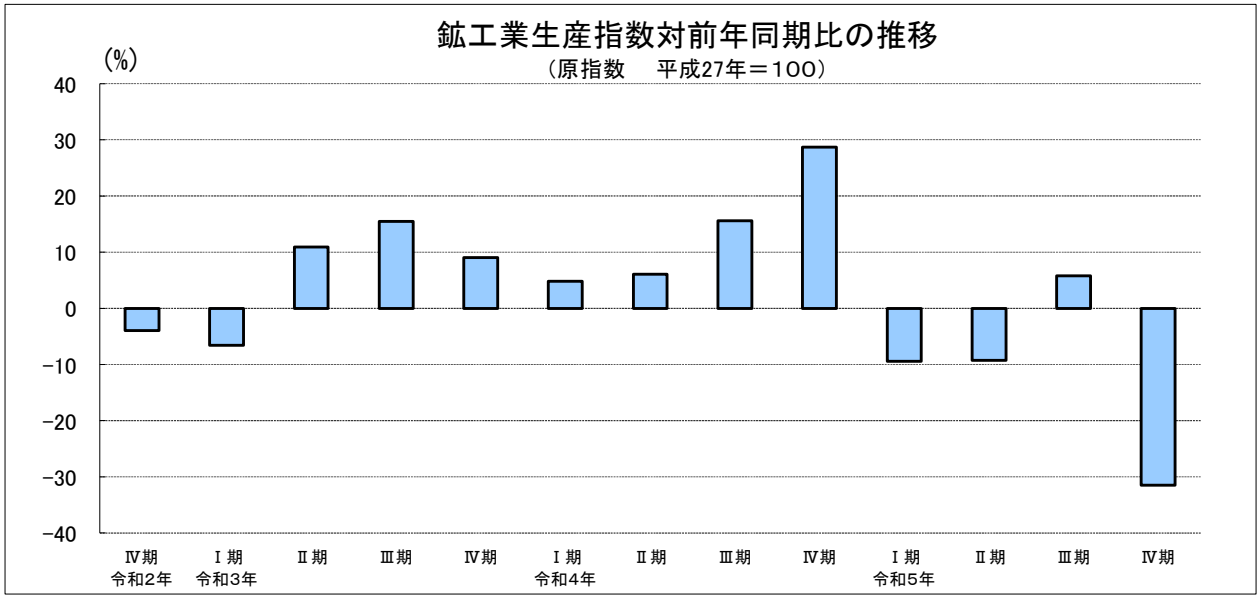

２　業種別の動向

季節調整済指数を業種別に前期と比較すると、鉄鋼・非鉄金属工業、電子部品・デバイス工業、化学工業など９業種で上昇し、食料品工業、生産用機械工業、汎用・業務用機械工業など６業種で低下した。

（季節調整済指数　平成27年＝100）

上昇した業種			
業種名	指数値	前期比(%)	寄与度(%)
鉄鋼･非鉄金属工業	82.8	19.5	0.705
電子部品･デバイス工業	74.2	2.8	0.479
化学工業	110.4	7.3	0.446

低下した主な業種			
業種名	指数値	前期比(%)	寄与度(%)
食料品工業	175.7	▲ 69.2	▲ 31.140
生産用機械工業	105.7	▲ 11.0	▲ 0.548
汎用･業務用機械工業	110.0	▲ 3.3	▲ 0.233

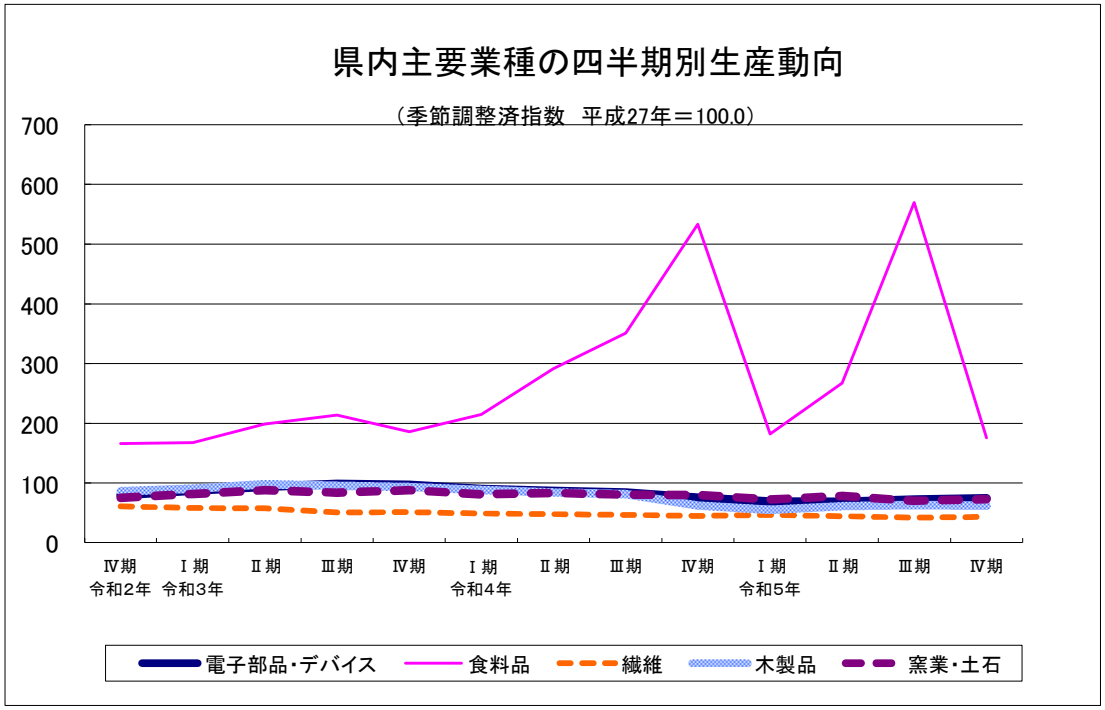

平成27年＝100

		鉱工業総合	製造工業	鉄鋼・非鉄金属工業	金属製品工業	生産用機械工業	汎用・業務用機械工業	電気・情報通信機械工業
	ウエイト	10000.0	9911.1	673.7	517.8	539.5	792.4	128.6
	品目数	130	128	10	5	13	8	2
原指数	令和2年平均	97.5	97.6	87.8	88.7	91.6	118.4	84.1
	令和3年平均	103.9	104.1	81.6	86.9	103.4	118.9	76.0
	令和4年平均	118.6	118.9	78.7	108.5	122.8	124.6	101.6
	令和5年平均	104.1	104.4	77.7	92.6	138.9	114.6	121.6
	前年比(%)	**▲ 12.2**	**▲ 12.2**	**▲ 1.3**	**▲ 14.7**	**13.1**	**▲ 8.0**	**19.7**
	令和4年Ⅳ期	141.3	141.9	85.3	107.6	75.4	128.6	107.2
	令和5年Ⅰ期	94.8	95.0	85.2	99.2	162.0	121.5	138.6
	Ⅱ期	100.6	101.0	78.5	82.1	174.3	112.4	125.6
	Ⅲ期	124.1	124.6	61.1	86.0	125.4	113.1	107.5
	Ⅳ期	96.8	97.1	85.8	102.9	93.9	111.2	114.5
	前年同期比(%)	**▲ 31.5**	**▲ 31.6**	**0.6**	**▲ 4.4**	**24.5**	**▲ 13.5**	**6.8**
	令和4年12月	93.8	93.9	86.1	90.7	67.9	131.6	91.6
	令和5年 1月	89.1	89.2	87.0	98.2	103.0	127.9	149.6
	2月	92.0	92.2	81.8	98.1	141.1	121.7	100.3
	3月	103.2	103.5	86.8	101.4	242.0	114.9	165.8
	4月	97.2	97.5	81.7	76.3	204.7	113.2	76.6
	5月	102.5	102.9	76.0	89.1	139.8	110.8	159.7
	6月	102.1	102.5	77.9	81.0	178.3	113.2	140.6
	7月	134.3	134.9	73.9	98.5	161.4	116.6	128.1
	8月	83.5	83.6	74.6	73.8	95.5	111.3	81.7
	9月	154.4	155.3	34.8	85.8	119.2	111.5	112.7
	10月	99.6	99.9	80.9	96.2	106.2	115.8	127.0
	11月	95.4	95.7	85.1	124.0	103.0	110.4	107.6
	12月	95.4	95.6	91.3	88.5	72.4	107.5	108.9
	前年同月比(%)	**1.7**	**1.8**	**6.0**	**▲ 2.4**	**6.6**	**▲ 18.3**	**18.9**
季節調整済指数	令和4年Ⅳ期	130.8	131.3	82.2	97.1	83.0	127.2	113.0
	令和5年Ⅰ期	95.0	95.3	87.8	84.0	161.6	123.4	123.4
	Ⅱ期	103.3	103.7	69.6	103.0	183.3	114.6	128.4
	Ⅲ期	129.0	129.5	69.3	90.1	118.8	113.8	114.3
	Ⅳ期	89.9	90.1	82.8	92.7	105.7	110.0	121.4
	前期比(%)	**▲ 30.3**	**▲ 30.4**	**19.5**	**2.9**	**▲ 11.0**	**▲ 3.3**	**6.2**
	令和4年12月	88.5	88.6	83.3	89.3	50.4	130.1	97.7
	令和5年 1月	95.0	95.3	87.2	92.0	141.5	129.8	162.2
	2月	92.3	92.5	89.9	74.0	155.2	128.1	96.8
	3月	97.7	98.0	86.2	86.1	188.2	112.4	111.1
	4月	103.1	103.4	68.1	95.7	242.6	118.0	89.6
	5月	109.3	109.7	69.3	109.0	171.1	112.9	177.1
	6月	97.6	97.9	71.5	104.2	136.3	113.0	118.4
	7月	141.7	142.3	66.8	91.9	147.5	117.2	142.7
	8月	95.9	96.1	79.7	91.7	112.8	111.9	108.1
	9月	149.4	150.0	61.3	86.7	96.1	112.4	92.0
	10月	92.6	92.8	82.4	86.1	137.1	112.2	126.8
	11月	86.4	86.5	78.4	104.1	126.9	110.3	110.2
	12月	90.7	91.0	87.6	88.0	53.1	107.5	127.3
	前月比(%)	**5.0**	**5.2**	**11.7**	**▲ 15.5**	**▲ 58.2**	**▲ 2.5**	**15.5**

平成27年＝100

		電子部品・デバイス工業	輸送機械工業	窯業・土石製品工業	化学工業	ﾌﾟﾗｽﾁｯｸ製品工業	ﾊﾟﾙﾌﾟ・紙・紙加工品工業	繊維工業	食料品工業
	ウエイト	3088.3	349.1	486.0	766.4	33.3	307.3	482.6	1019.3
	品目数	18	4	10	13	3	6	6	13
原指数	令和2年平均	82.8	81.5	78.0	116.2	99.9	83.7	64.3	171.4
	令和3年平均	94.2	76.6	85.4	120.2	190.9	82.5	54.4	190.4
	令和4年平均	83.9	76.1	81.0	100.9	189.2	86.7	47.0	367.5
	令和5年平均	71.0	68.4	73.0	104.9	164.0	73.6	43.9	289.7
	前年比(%)	**▲ 15.4**	**▲ 10.1**	**▲ 9.9**	**4.0**	**▲ 13.3**	**▲ 15.1**	**▲ 6.6**	**▲ 21.2**
	令和4年Ⅳ期	77.6	89.9	86.2	110.1	186.1	79.1	45.5	624.1
	令和5年Ⅰ期	67.8	61.5	59.2	108.4	170.5	84.4	45.6	183.0
	Ⅱ期	68.0	66.6	78.2	94.1	167.5	69.0	44.5	259.4
	Ⅲ期	72.0	67.6	76.1	93.4	154.2	75.5	41.7	515.4
	Ⅳ期	76.2	77.7	78.7	123.8	163.9	65.4	43.7	200.8
	前年同期比(%)	**▲ 1.8**	**▲ 13.6**	**▲ 8.7**	**12.4**	**▲ 11.9**	**▲ 17.3**	**▲ 4.0**	**▲ 67.8**
	令和4年12月	70.9	88.1	76.5	120.3	184.5	69.5	44.1	196.5
	令和5年 1月	67.6	59.9	52.5	87.7	151.0	85.8	42.7	176.9
	2月	67.5	57.1	58.7	104.7	164.9	76.1	44.5	184.8
	3月	68.4	67.6	66.3	132.7	195.6	91.3	49.5	187.4
	4月	69.5	61.9	76.4	92.7	160.5	39.7	44.9	225.6
	5月	64.2	63.6	72.5	77.5	165.8	82.6	43.1	318.5
	6月	70.2	74.2	85.6	112.1	176.1	84.8	45.6	234.2
	7月	71.7	70.1	79.3	101.0	161.7	79.3	43.6	567.4
	8月	69.0	60.1	69.5	77.2	146.6	77.5	38.5	163.9
	9月	75.3	72.6	79.4	102.0	154.3	69.6	42.9	814.8
	10月	78.9	77.3	81.4	121.0	178.4	69.2	43.0	213.1
	11月	75.2	79.8	80.8	127.1	149.4	53.1	44.1	174.9
	12月	74.4	76.0	73.9	123.3	163.9	74.0	44.1	214.4
	前年同月比(%)	**4.9**	**▲ 13.7**	**▲ 3.4**	**2.5**	**▲ 11.2**	**6.5**	**0.0**	**9.1**
季節調整済指数	令和4年Ⅳ期	75.5	81.1	79.7	97.8	192.9	81.2	45.0	533.0
	令和5年Ⅰ期	68.8	62.1	72.3	103.7	163.8	85.7	46.4	182.0
	Ⅱ期	68.4	74.6	78.1	102.2	162.2	72.6	44.3	267.8
	Ⅲ期	72.2	65.7	70.0	102.9	161.3	71.7	42.0	569.8
	Ⅳ期	74.2	70.0	73.0	110.4	169.9	67.1	43.3	175.7
	前期比(%)	**2.8**	**6.5**	**4.3**	**7.3**	**5.3**	**▲ 6.4**	**3.1**	**▲ 69.2**
	令和4年12月	70.6	79.2	79.9	100.1	188.2	72.4	43.9	180.5
	令和5年 1月	71.6	61.0	72.4	91.9	153.7	84.9	47.2	187.3
	2月	68.5	61.0	73.3	96.2	163.7	81.6	46.6	179.8
	3月	66.4	64.2	71.1	123.1	173.9	90.6	45.4	178.9
	4月	70.0	67.4	82.3	85.9	155.6	45.5	44.4	267.6
	5月	65.1	78.3	75.7	99.3	164.6	92.8	45.0	327.3
	6月	70.1	78.2	76.4	121.5	166.4	79.5	43.4	208.5
	7月	71.4	65.4	70.2	108.5	164.6	71.2	41.6	690.1
	8月	69.9	64.9	72.4	101.5	164.8	82.0	41.1	225.6
	9月	75.3	66.7	67.4	98.8	154.5	62.0	43.2	793.8
	10月	76.3	70.8	68.3	117.1	187.6	74.9	41.7	181.8
	11月	71.6	69.3	73.0	110.2	154.4	56.0	43.8	144.7
	12月	74.6	70.0	77.8	103.8	167.7	70.4	44.3	200.7
	前月比(%)	**4.2**	**1.0**	**6.6**	**▲ 5.8**	**8.6**	**25.7**	**1.1**	**38.7**

平成27年＝100

		その他工業	ゴム製品工業	皮革製品工業	木材・木製品工業	その他製品工業	鉱業	原油・天然ガス鉱業	（参考）汎用・生産用業務用機械工業
	ウエイト	726.8	84.7	35.5	477.6	129.0	88.9	88.9	1331.9
	品目数	17	2	1	10	4	2	2	21
原指数	令和2年平均	85.2	124.7	67.7	85.8	61.8	85.7	85.7	107.6
	令和3年平均	94.7	114.8	28.6	94.6	100.0	81.6	81.6	112.6
	令和4年平均	81.5	110.4	17.4	79.0	89.7	72.5	72.5	123.9
	令和5年平均	68.3	110.6	9.6	60.7	84.5	66.6	66.6	124.4
	前年比(%)	**▲ 16.2**	**0.2**	**▲ 44.8**	**▲ 23.2**	**▲ 5.8**	**▲ 8.1**	**▲ 8.1**	**0.4**
	令和4年Ⅳ期	69.9	103.1	9.2	64.7	84.3	73.9	73.9	107.1
	令和5年Ⅰ期	65.9	111.9	9.5	53.2	98.2	72.0	72.0	137.9
	Ⅱ期	68.9	112.6	9.3	61.1	85.4	61.0	61.0	137.5
	Ⅲ期	68.6	107.9	9.5	64.2	75.5	63.8	63.8	118.1
	Ⅳ期	69.6	109.9	10.2	64.4	78.7	69.5	69.5	104.2
	前年同期比(%)	**▲ 0.4**	**6.6**	**10.9**	**▲ 0.5**	**▲ 6.6**	**▲ 6.0**	**▲ 6.0**	**▲ 2.7**
	令和4年12月	62.1	92.2	9.0	55.9	79.7	80.8	80.8	105.8
	令和5年 1月	60.4	112.6	9.7	50.5	76.8	80.9	80.9	117.8
	2月	63.4	106.5	9.7	51.7	93.2	70.2	70.2	129.6
	3月	73.8	116.7	9.1	57.3	124.6	64.8	64.8	166.4
	4月	66.2	112.6	9.4	55.3	91.7	63.7	63.7	150.2
	5月	65.5	108.6	8.3	58.9	77.5	59.3	59.3	122.6
	6月	75.0	116.7	10.3	69.1	87.1	60.0	60.0	139.6
	7月	68.1	108.6	11.3	62.9	76.4	65.3	65.3	134.7
	8月	67.0	108.6	7.5	64.2	66.3	69.5	69.5	104.9
	9月	70.8	106.5	9.6	65.5	83.9	56.7	56.7	114.6
	10月	72.2	114.6	10.4	67.0	80.8	64.7	64.7	111.9
	11月	71.6	108.6	9.3	67.3	80.5	68.5	68.5	107.4
	12月	65.0	106.5	10.9	59.0	74.8	75.3	75.3	93.3
	前年同月比(%)	**4.7**	**15.5**	**21.1**	**5.5**	**▲ 6.1**	**▲ 6.8**	**▲ 6.8**	**▲ 11.8**
季節調整済指数	令和4年Ⅳ期	68.8	101.9	10.8	62.5	87.6	73.4	73.4	106.4
	令和5年Ⅰ期	67.0	117.0	8.9	55.5	95.0	65.3	65.3	138.8
	Ⅱ期	68.5	110.9	8.8	61.7	81.0	62.5	62.5	143.8
	Ⅲ期	69.2	106.9	9.6	63.2	87.1	69.7	69.7	115.9
	Ⅳ期	68.5	108.8	11.9	62.3	81.8	69.0	69.0	104.1
	前期比(%)	**▲ 1.0**	**1.8**	**24.0**	**▲ 1.4**	**▲ 6.1**	**▲ 1.0**	**▲ 1.0**	**▲ 10.2**
	令和4年12月	63.2	91.1	10.7	57.0	82.1	73.8	73.8	93.7
	令和5年 1月	66.9	117.9	9.6	56.9	100.4	69.8	69.8	132.2
	2月	66.9	111.6	9.0	55.2	95.8	66.9	66.9	137.2
	3月	67.3	121.4	8.0	54.4	88.9	59.2	59.2	146.9
	4月	64.6	109.4	8.1	59.3	65.1	61.1	61.1	164.1
	5月	68.7	106.5	7.8	62.2	84.8	61.3	61.3	138.9
	6月	72.1	116.7	10.4	63.6	93.0	65.2	65.2	128.5
	7月	68.3	106.3	11.6	61.7	82.7	69.1	69.1	131.6
	8月	70.5	109.5	7.6	64.7	94.0	75.6	75.6	111.5
	9月	68.7	104.9	9.7	63.3	84.5	64.3	64.3	104.6
	10月	69.8	115.1	11.7	63.1	85.0	67.6	67.6	117.7
	11月	68.9	107.2	11.2	62.8	83.9	70.8	70.8	111.9
	12月	66.8	104.0	12.9	61.1	76.5	68.6	68.6	82.7
	前月比(%)	**▲ 3.0**	**▲ 3.0**	**15.2**	**▲ 2.7**	**▲ 8.8**	**▲ 3.1**	**▲ 3.1**	**▲ 26.1**

平成27年＝100

		最終需要財	投資財	資本財	建設財	消費財	耐久消費財	非耐久消費財	生産財	鉱工業用生産財	その他用生産財
	ウエイト	3987.9	2513.8	1419.4	1094.4	1474.1	20.1	1454.0	6012.1	5730.5	281.6
	品目数	61	39	19	20	22	2	20	69	63	6
原指数	令和2年平均	112.1	99.1	100.2	97.7	134.3	12.4	136.0	89.0	87.7	116.4
	令和3年平均	116.5	100.8	101.9	99.3	143.2	17.9	145.0	97.1	95.7	125.9
	令和4年平均	163.3	104.9	112.3	95.2	263.0	25.8	266.3	90.0	88.7	117.1
	令和5年平均	139.7	99.8	116.7	77.9	207.7	25.4	210.2	81.3	79.9	109.6
	前年比(%)	**▲ 14.5**	**▲ 4.9**	**3.9**	**▲ 18.2**	**▲ 21.0**	**▲ 1.6**	**▲ 21.1**	**▲ 9.7**	**▲ 9.9**	**▲ 6.4**
	令和4年Ⅳ期	220.2	91.6	95.5	86.4	439.5	36.3	445.0	89.9	87.5	138.7
	令和5年Ⅰ期	115.0	103.5	130.4	68.6	134.5	23.8	136.1	82.0	79.3	137.2
	Ⅱ期	136.9	107.6	128.3	80.8	187.0	26.2	189.2	77.3	76.7	89.8
	Ⅲ期	195.9	97.8	110.4	81.4	363.2	27.7	367.8	77.4	76.9	87.3
	Ⅳ期	110.9	90.3	97.6	80.9	145.9	23.9	147.6	88.4	86.7	124.2
	前年同期比(%)	**▲ 49.6**	**▲ 1.4**	**2.2**	**▲ 6.4**	**▲ 66.8**	**▲ 34.2**	**▲ 66.8**	**▲ 1.7**	**▲ 0.9**	**▲ 10.5**
	令和4年12月	106.5	84.9	93.3	74.0	143.2	27.3	144.8	86.1	83.6	137.8
	令和5年 1月	105.9	92.2	112.3	66.1	129.2	16.2	130.8	78.7	76.5	122.6
	2月	110.5	95.5	119.0	65.0	136.1	25.7	137.6	80.3	78.3	121.5
	3月	128.5	122.7	159.8	74.7	138.3	29.6	139.8	87.0	83.1	167.6
	4月	129.2	108.7	135.6	73.7	164.3	23.9	166.2	76.6	75.6	98.3
	5月	147.1	100.4	118.0	77.6	226.7	21.9	229.5	73.8	74.0	69.3
	6月	134.5	113.7	131.2	91.0	170.1	32.7	172.0	81.6	80.6	101.7
	7月	216.0	108.3	125.7	85.6	399.8	29.2	404.9	81.0	80.8	85.5
	8月	99.7	88.5	96.6	78.0	118.8	24.5	120.1	73.7	73.8	71.5
	9月	271.9	96.5	108.9	80.5	571.1	29.4	578.5	77.4	76.0	105.0
	10月	117.8	96.5	105.1	85.4	154.1	21.7	155.9	88.5	85.8	144.5
	11月	105.9	92.9	100.9	82.5	128.1	24.6	129.5	89.5	87.4	131.4
	12月	108.9	81.6	86.9	74.7	155.5	25.5	157.3	87.3	86.9	96.6
	前年同月比(%)	**2.3**	**▲ 3.9**	**▲ 6.9**	**0.9**	**8.6**	**▲ 6.6**	**8.6**	**1.4**	**3.9**	**▲ 29.9**
季節調整済指数	令和4年Ⅳ期	201.8	89.9	95.6	80.6	380.7	31.4	385.5	85.7	83.9	121.0
	令和5年Ⅰ期	116.9	106.8	131.3	75.1	133.9	24.4	135.5	80.5	78.4	123.5
	Ⅱ期	142.6	110.9	135.7	82.0	191.9	27.2	194.2	79.0	77.8	103.5
	Ⅲ期	197.2	94.4	107.0	78.3	395.9	30.4	400.9	81.1	80.2	101.3
	Ⅳ期	102.5	88.7	98.2	75.6	129.3	21.2	130.8	84.4	83.2	108.5
	前期比(%)	**▲ 48.0**	**▲ 6.0**	**▲ 8.2**	**▲ 3.4**	**▲ 67.3**	**▲ 30.3**	**▲ 67.4**	**4.1**	**3.7**	**7.1**
	令和4年12月	101.3	79.8	82.3	74.6	133.4	24.1	134.9	83.1	81.2	120.9
	令和5年 1月	118.7	107.2	128.6	79.4	138.1	18.9	139.8	80.2	78.4	122.5
	2月	110.3	99.9	128.2	68.5	132.0	24.2	133.5	79.9	78.6	107.6
	3月	121.7	113.4	137.2	77.3	131.6	30.0	133.1	81.3	78.2	140.5
	4月	146.8	119.0	152.6	77.6	192.1	30.5	194.1	76.9	76.3	89.2
	5月	159.1	108.9	136.2	81.9	233.7	20.8	236.7	77.8	77.5	85.4
	6月	121.9	104.8	118.2	86.4	150.0	30.2	151.7	82.3	79.6	136.0
	7月	232.8	104.9	123.6	77.7	475.2	34.5	481.0	81.7	80.2	115.0
	8月	118.2	91.2	102.1	82.1	161.4	26.8	163.3	80.3	79.3	95.1
	9月	240.5	87.1	95.3	75.2	551.2	29.8	558.3	81.4	81.0	93.9
	10月	107.3	95.5	111.8	76.9	132.8	17.0	134.4	85.6	83.3	130.2
	11月	95.1	93.0	105.7	73.6	108.0	23.0	109.2	82.7	81.3	110.0
	12月	105.0	77.5	77.0	76.3	147.2	23.7	148.8	84.8	85.0	85.3
	前月比(%)	**10.4**	**▲ 16.7**	**▲ 27.2**	**3.7**	**36.3**	**3.0**	**36.3**	**2.5**	**4.6**	**▲ 22.5**

秋田県・東北・全国の鉱工業生産指数

全国：令和2年＝100
秋田県、東北：平成27年＝100

	秋田		東北		全国	
	鉱工業総合	増減率(%)	鉱工業総合	増減率(%)	鉱工業総合	増減率(%)
原指数						
		（前年比）		（前年比）		（前年比）
令和2年平均	97.5	▲ 1.3	92.7	▲ 6.5	100.0	▲ 10.4
令和3年平均	103.9	6.6	102.5	10.6	105.4	5.4
令和4年平均	118.6	14.1	104.2	1.7	105.3	▲ 0.1
令和5年平均	104.1	▲ 12.2	p 101.2	▲ 2.9	104.1	▲ 1.1
		（前年同期比）		（前年同期比）		（前年同期比）
令和4年Ⅳ期	141.3	28.7	107.1	▲ 1.1	107.2	▲ 0.2
令和5年Ⅰ期	94.8	▲ 9.5	103.2	1.9	104.0	▲ 1.3
Ⅱ期	100.6	▲ 9.3	100.2	1.1	102.5	1.0
Ⅲ期	124.1	5.8	100.8	▲ 7.6	103.0	▲ 3.6
Ⅳ期	96.8	▲ 31.5	p 100.7	▲ 6.0	106.7	▲ 0.5
		（前年同月比）		（前年同月比）		（前年同月比）
令和4年12月	93.8	▲ 17.4	107.3	▲ 5.0	107.6	▲ 2.2
令和5年 1月	89.1	▲ 6.8	95.7	▲ 0.8	94.0	▲ 2.8
2月	92.0	▲ 12.9	99.2	3.7	100.8	▲ 0.6
3月	103.2	▲ 8.8	114.6	2.5	117.2	▲ 0.8
4月	97.2	▲ 4.3	99.2	0.6	102.6	▲ 0.7
5月	102.5	▲ 2.8	97.1	3.4	96.7	4.2
6月	102.1	▲ 18.7	104.2	▲ 0.5	108.3	0.0
7月	134.3	23.4	101.6	▲ 3.9	105.4	▲ 2.3
8月	83.5	▲ 10.1	95.0	▲ 8.0	96.4	▲ 4.4
9月	154.4	2.9	105.7	▲ 10.7	107.2	▲ 4.4
10月	99.6	▲ 36.9	98.6	▲ 5.1	106.6	1.1
11月	95.4	▲ 44.6	r 99.1	▲ 10.1	107.1	▲ 1.4
12月	95.4	1.7	p 104.3	▲ 2.8	106.5	▲ 1.0
季節調整済指数						
		（前期比）		（前期比）		（前期比）
令和4年Ⅳ期	130.8	7.3	103.9	▲ 4.6	105.3	▲ 1.7
令和5年Ⅰ期	95.0	▲ 27.4	101.8	▲ 2.0	103.4	▲ 1.8
Ⅱ期	103.3	8.7	104.2	2.4	104.8	1.4
Ⅲ期	129.0	24.9	100.7	▲ 3.4	103.5	▲ 1.2
Ⅳ期	89.9	▲ 30.3	p 97.7	▲ 3.0	104.8	1.3
		（前月比）		（前月比）		（前月比）
令和4年12月	88.5	▲ 43.3	102.5	▲ 2.6	104.9	▲ 0.6
令和5年 1月	95.0	7.3	101.0	▲ 1.5	100.8	▲ 3.9
2月	92.3	▲ 2.8	101.4	0.4	104.5	3.7
3月	97.7	5.9	103.1	1.7	104.8	0.3
4月	103.1	5.5	104.7	1.6	105.5	0.7
5月	109.3	6.0	104.7	0.0	103.2	▲ 2.2
6月	97.6	▲ 10.7	103.3	▲ 1.3	105.7	2.4
7月	141.7	45.2	101.8	▲ 1.5	103.8	▲ 1.8
8月	95.9	▲ 32.3	100.2	▲ 1.6	103.1	▲ 0.7
9月	149.4	55.8	100.1	▲ 0.1	103.6	0.5
10月	92.6	▲ 38.0	97.1	▲ 3.0	104.9	1.3
11月	86.4	▲ 6.7	r 94.6	▲ 2.6	104.0	▲ 0.9
12月	90.7	5.0	p 101.3	7.1	105.5	1.4

注 ：「p」は速報値、「r」は修正値である。