

昭和 30 年

秋田縣衛生統計年鑑

昭和 32 年 3 月 刊 行

秋 田 県 厚 生 部

序 文

衛生統計年鑑も今回の刊行をもって第2回をむかえることになった。本書の内容感に添った数表は、公衆衛生関係諸施策の実施と、県民各位の協力の反映であると考えられるが、他面経済状態と社会情勢の及ぼす影響が大きいことも見出すことが出来ない。

我が國の当面する諸問題中人口問題が大きな悩みである。狭い国土にほう大な人口をかかえ、貧弱な資源のもとに底の浅い経済基盤にたっているといわれ、かつ、世界経済の動向に左右される度合の強い現状においては、國力に適応する人口を考慮することが、一つの重要課題である。この問題と関連し、人口動態統計にあらわれた出生及び死亡の動向が注目されるところである。

昭和20年における出生率の著しい減少の傾向は、将来の人口問題に好ましい結果をもたらすことが期待される。しかしながら出生率の減少は、一面優生保護法の改正により、容易に人工的妊娠中絶が行なわれる結果による要素をも含んでいることを考慮する必要がある。これを母性保護の立場から見れば、必ずしも好ましい結果でないこともうかがえる。ここに統計面にあらわれた出生数(率)を一例として引き合に出したが、出生の動向が如何なる意味をも包括しているかを述べた。

以上のことから本書に収録された各種統計が諸種の要素を帯びている生きた数字であることは、大きな意義が含まれていることは、御承知の通りである。この意味から、本書が広く公衆衛生の向上のために活用され、県民の保健増進に役立てば幸いである。

終りに刊行の時期が諸種の事情から遅延したことは、まことに遺憾であり、内容、編制の等しい方法においても満足されるものでないが、これをまとめた関係職員の方を多とし、あわせて大方の御批判をおおぎたい。

秋田県衛生部長

森 松 孝 作

凡 例

1. 本書は、本県民生行政の足跡を記録し、今後の行政活用資料として、本県民生状態の一層の改善を期することを目的として作成したもので、概ね昨年と同様の編集方針であるが、本年は更に記述を加え、その状況を詳細にした。
2. 本書の内容は、人口動態統計、伝染病統計、各種調査結果表、保健所運営報告、学生発表報告、その他の資料により、本県製表数を主体としたが、年次別、並びに全国比較については、学生発表表数を利用し、その比較を正確なものとした。
3. 本書の内容の内、製表数によるものは、後日発表される学生発表年報及びその他の関係資料数と若干相違する部面も生ずるが、これは、時期的な補正遅れ又は製表技術の不備等によるため、その差は若干であるから、比較に大きな影響はないが、これ等の相違については年次別欄において弱めて補正を行い、学生発表と一致せしめるよう手段を講じた。
従って、既発刊の年報と若干相違する部面も生ずるのでその際は新刊の表を利用するよう留意されたいこと。
4. 本書の内、人口動態統計の地域の表彰区分は、出生、死亡、死産については、「住別地」に相違え、婚姻、離婚については、事件発生地により製表した。
また、伝染病統計については、事件発生地により製表してある。
5. 本書の各種統計諸率の算出に用いた人口は第二章記載の人口によったが、年令階級別人口については、昭和30年7月1日現在の秋田県推計数によった。
6. 本書に用いた諸率の算出方式は次の通りである。

(1) 粗比率

- a 出生死亡自然増加婚姻離婚の率 = $\frac{\text{ある年の年間事件発生数}}{\text{その年の人口}} \times 1,000$
- b 乳児死亡率 = $\frac{\text{ある年の年間乳児死亡数}}{\text{その年の年間出生数}} \times 1,000$
- c 死産率 = $\frac{\text{ある年の年間死産数}}{\text{その年の年間出生数(出生+死産)}} \times 1,000$
- d 死因別死亡率 = $\frac{\text{ある死因による年間死亡数}}{\text{その年の人口}} \times 100,000$
- e 死因別乳児死亡率 = $\frac{\text{ある死因による年間乳児死亡数}}{\text{その年の出生数}} \times 1,000$
- f 月別出生死亡婚姻離婚の率 = $\frac{\text{ある月の事件発生数} \times \frac{\text{その年の日数}}{\text{その月の日数}}}{\text{その年の人口}} \times 1,000$
- g 月別乳児死亡率 = $\frac{\text{ある月間の乳児死亡数} \times \frac{\text{その年の日数}}{\text{その月の日数}}}{\text{その月を爲す 過去1年間の出生数}} \times 1,000$
- h 月別死産率 = $\frac{\text{ある月の死産数}}{\text{その月の出生数(出生+死産)}} \times 1,000$
- i 伝染病罹患率及び死亡率 = $\frac{\text{ある年の年間罹患患者(死者)数}}{\text{その年の人口}} \times 100,000$
- j 伝染病致死率 = $\frac{\text{ある伝染病の死者数}}{\text{その年のある伝染病の患者数}} \times 100$

2) 特殊な比率

a 死亡

1. 年令別死亡率 $m_x = \frac{\text{1年間のx歳の死亡数}}{\text{x歳のその年の人口}} \times 1,000 (100,000)$
2. 死因別年令別死亡率 $m_x(c) = \frac{\text{1年間の原因(c)によるx歳の死亡数}}{\text{x歳のその年の人口}} \times 100,000$

b 出生

1. 出生性比 $= \frac{\text{ある期間内の男子の出生数}}{\text{ある期間内の女子の出生数}} \times 1,000$
2. 母の年令別出生率 $= \frac{\text{1年間のx歳の母の生んだ出生数}}{\text{x歳のその年の女子人口}} \times 1,000$
3. 出生順位別出生率 $= \frac{\text{1年間のある出生順位出生数}}{\text{年令階級 10~49歳の女子人口}} \times 1,000$
4. 総再生産率 $= \sum_x f_x$ 但し f_x はx歳の母がx子を産む割合を示す。
5. 純再生産率 $= \frac{\sum_x L_x f_x}{L_0}$

但し、 L_x は 生命表におけるx歳の女子の生存数を示す。

目次

第一編 秋田県概況

第1章	土地	1
1	沿革	1
2	秋田県の位置面積	1
3	地勢	1
4	気象	2
5	市町村合併(境界変更)状況	6
第2章	人口	7
1	秋田県人口の動き	9
2	年令構成別人口の割合	10
3	人口密度	10
4	市郡別、保健所別、世帯数、人口、面積について	11
第3章	衛生行政概況	20
1	概況	20
2	衛生行政機構及び事務分掌	20
3	衛生関係機関 職種別 従事者数	21
4	保健所数	22
第4章	予算	23
1	概況	23
2	項目別予算及び決算額	23

第二編 衛生行政の概観(記述編)

第1章	県内経済の概況	24
第2章	人口動態統計	27
1	出生	27
(1)	年次別の観察	27
(2)	季節による観察	29
(3)	県内地域の観察	30
(4)	施設の内別、立会別の観察	31
(5)	母の年令及び出生順位による観察	31
(6)	出生性比の観察	32
(7)	再生産の比較	33
2	死産	34
(1)	年次別の観察	34
(2)	季節による観察	35
(3)	県内地域の観察	36
(4)	年次別施設の内別立会者別死産の観察	36
(5)	母の年令階級別死産率の観察	37
3	死亡	38
(1)	年次別の観察	38
(2)	年令階級別死亡の観察	39
(3)	季節による観察	40
(4)	県内地域の観察	41
(5)	施設の内外別による観察	41
(6)	寿命の観察	42
(7)	死因別の観察	42
(1)	年次比較	42
(2)	年令階級別の観察	43

3	1	原因別観察	47
	(a)	中枢神経系の血管損傷	47
	(b)	悪性新生物	47
	(c)	全結核	48
	(d)	全心臓の疾患	48
4		乳児死亡	48
	(1)	年次別の観察	48
	(2)	季節による観察	49
	(3)	県内地域別の観察	50
	(4)	原因別の観察	50
5		自然増加	51
	(1)	年次別の観察	51
	(2)	県内地域別の観察	51
6		婚姻及び離婚	52
	(1)	年次別の観察	52
	(2)	季節の観察	53
	(3)	県内地域別の観察	54
	(4)	夫妻の平均初婚年齢の観察	55
第3章		衛生行政事業の概要	55
1		環境衛生	56
2		食糧衛生	57
3		乳肉衛生	58
4		栄養	60
5		歯科衛生	60
6		高血圧予防対策	60
7		上水道 下水道 簡易水道	61
8		母子衛生	61
9		衛生保護	62
10		伝染病	63
	(1)	伝染病届出の経過	63
	(2)	法定伝染病患者数	64
	(3)	届出伝染病患者数	66
	(4)	予防及び防疫	66
	(i)	予防接種	67
	(ii)	寄生虫	67
	(iii)	トラホーム	67
	(ii)	防疫	67
	(a)	病原体保有者	67
	(b)	細菌性赤痢 検索状況	67
	(5)	性病	69
11		結核	69
	(1)	概況	69
	(2)	結核届出患者数	69
	(3)	結核登録患者数	70
	(4)	結核事業	72
12		衛生研究所	73
13		医療施設の概要	73
	(1)	戦後10年医療施設の推移	73
	(i)	病院	74
	(ii)	一般診療所	74
	(iii)	歯科診療所	75

14		医療施設調査結果の概要	77
	(1)	県内地域別の状況	77
	(a)	病院	77
	(b)	一般診療所	78
	(c)	歯科診療所	78
	(d)	病床数	78
	(ii)	病院種別 経営主体別 規模別病院数	78
	(iii)	病室種別 病院数	79
	(iv)	診療科目数	80
	(v)	設備状況	81
	(vi)	業務の種別従事者数	82
	(vii)	病院利用状況	83
14		医療関係者の概要	84
	(1)	医師	84
	(2)	歯科医師	85
	(3)	薬剤師	87
	(4)	その他の医療関係者	90
15		競争医療	91

附表及び附図 (第一、二編)

第1表	昭和30年 秋田県経済状況	2
第2表	昭和30年 地区別 最高最低気温 (月別)	4
第3表	市町村合併一覽表	6
第4表	秋田県人口の動き	9
第5表	全国人口推移 (年次別 性別)	11
第6表	秋田県人口推移	11
第7表	秋田県人口推移	12
第8表	市町別 保健所別 市町村別 世帯数人口面積表	12
第9表	国勢調査年次別 性別 年令階級別人口	17
第10表	衛生部 抜擢の要	20
第11表	衛生部 (衛生関係) 職種別 現員調	22
第12表	保健所一覽表	23
第13表	昭和30年秋田県入 才出決算額	24
第14表	保健衛生費 (項目別)	25
第15表	保健衛生費 決算額	25
第16表	年次別 出生数	27
第17表	地域別 比較	28
第18表	年次別 人工 妊娠中絶数	28
第19表	各 國 の 出生率	29
第20表	年次別 月別 出生率	29
第21表	市 郡 別 出生数	30
第22表	年次別 施設の内別 立会者別 出生数	30
第23表	母の年令階級別 身分別 出生数	31
第24表	母の年令階級別 出生数及び出生率	32
第25表	出生順位別 出生数	33
第26表	母の年令階級別 出生順位の割合	33
第27表	年次別 出生数及び性比	34
第28表	再生産の比較	34
第29表	年次別 死産胎数	34
第30表	地域別 比較	35

第1表	年次別 月別 死産率	35
第2表	市郡別 死産率	36
第3表	年次別 施設の内別 立会看別 死産数	37
第4表	年次別 母の年令階級別 死産数及び率	38
第5表	年次別 死亡数及び死亡率	39
第6表	特定箇の死亡数	39
第7表	地域比較	40
第8表	年次別 年令階級別 死亡率	41
第9表	死亡率 季節変動	41
第10表	市郡別 死亡数	42
第11表	施設内外別 死亡数	42
第12表	年次別 平均余命比較	43
第13表	増加した死因	43
第14表	減少した死因	44
第15表	死 因 順 位	44
第16表	主要死因群別 死亡数及び率	46
第17表	主要死因別 年令階級別 死亡率	47
第18表	市郡別 主要死因別 死亡数及び率	48
第19表	年次別 乳児 死亡数及び率	49
第20表	地域比較	49
第21表	特定箇の乳児 死亡率	50
第22表	乳児 死亡率 季節変動	51
第23表	市郡別 乳児 死亡数及び率	51
第24表	乳児 特定死因別 死亡数及び率	51
第25表	自然増加の年次推移	51
第26表	地域比較	52
第27表	市郡別 自然増加数及び率	52
第28表	婚姻及び離婚の年次推移	53
第29表	地域比較	53
第30表	婚姻及び離婚の季節変動	53
第31表	市郡別 婚姻及び離婚数及び率	54
第32表	天妻の平均初婚年令	55
第33表	環境衛生監視員による指導延べ件数	55
第34表	環境衛生監視員による指導延べ件数	56
第35表	食中毒発生数	56
第36表	食品衛生監視員による指導延べ件数	57
第37表	食品の収去数量	57
第38表	乳さく場 処理量	57
第39表	と畜場と殺場 体重 肉量	57
第40表	と畜場の結果に基づく処分頭数 肉量	58
第41表	家畜相談 指導件数	58
第42表	国民栄養調査結果表	58
その1	1人1日栄養摂取量	59
その2	食生活別 摂取量	59
その3	身体にあらわれた栄養状態	60
第43表	保健所別 簡易水道施設台数	61
第44表	母子衛生指導	62
第45表	優生手術	62
その1	年次別 優生手術実施数	62
その2	該 台 種 別	62
第46表	年次別 人工妊娠中絶数	64
第47表	年次別 法定伝染病患者数及び罹患率	64

第48表	年次別 福出伝染病患者数及び罹患率	66
第49表	予防接種人員	66
第50表	年次別 性病患者数及び罹患率	67
第51表	届出結核患者数	69
第52表	結核登録患者数	70
第53表	検診内容別 健康診断実施状況	71
第54表	結核予防法指定医療機関数	71
第55表	細菌検査成績表	72
第56表	年次別 病院数及び病床数	73
第57表	病床種別増加の割合	74
第58表	年次別 病院病床種別 病床数	75
第59表	年次別 一般診療所及び歯科診療所数	76
第60表	一般診療所 歯科診療所の増加比較表	76
第61表	経営主体別 一般診療所数	76
第62表	市郡別 医療施設数	77
第63表	病院種別 病床種別 病院数	77
第64表	経営主体別 病床種別 病院数	79
第65表	病院種別 病室種別 病室数	77
第66表	施設種別 標榜診療科目数	81
第67表	施設別 設備有施設数	81
第68表	業務の種類別 従事者数	82
第69表	県町村及び無道科医科数	82
第70表	年次別 病院利用状況	83
第71表	年次別 医師数	84
第72表	業務種別 医師数の年次推移	85
第73表	勤務場所別 医師数の年次推移	85
第74表	主要種別 医師数(診療に従事するもの)	86
第75表	標榜診療科目数及び百分比	86
第76表	年令階級別 医師 歯科医師 薬剤師数	87
第77表	市郡別 医師 歯科医師数	88
第78表	歯科医師 年次推移	88
第79表	業務の種類別 歯科医師年次推移	89
第80表	薬剤師 年次推移	89
第81表	市郡別 薬剤師数	90
第82表	年次別 市の他の医療関係者	90
第83表	薬事監視成績	91

附 図

第1図	秋田県 年令階級別 地域別	10
第2図	市郡別 人口密度比較表	10
第3図	県予算に對する保健衛生費	24
第4図	保健衛生支出の割合	24
第5図	保健衛生支出の割合	24
第6図	出生率 年次推移	28
第7図	年次別 出生率比較	29
第8図	出生率の季節変動	29
第9図	年次別 施設の内別 立会看別 出生の割合	31
第10図	母の年令階級別 出生率	32
第11図	出生率 順位別 出生率	33
第12図	年次別 死産率	35
第13図	死産率の季節変動	36
第14図	母の年令階級別 死産率	37

第15図	妊娠の内外別 立会者別 死産の割合	37
第16図	年次別 死亡率推移	38
第17図	年令階級別 死亡率	39
第18図	死亡率の季節変動	40
第19図	平均余命(寿命)推移	42
第20図	主要死因別 死亡率年次推移	43
第21図	年令階級別 死亡率比較図	45
第22図	乳児死亡率年次推移	47
第23図	乳児死亡率の季節変動	51
第24図	自然増加の年次推移	52
第25図	婚姻及び離婚の年次推移	53
第26図	婚姻率の季節変動	54
第27図	離婚率の季節変動	63
第28図	年次別 人工妊娠中絶	63
第29図	年令階級別 人工妊娠中絶率	63
第30図	月別 人工妊娠中絶率	65
第31図	法定伝染病年次推移	65
第32図	届出伝染病年次推移	68
第33図	性病患者年次推移	69
第34図	届出結核患者推移	70
第35図	結核罹患率	74
第36図	年次別 施設数	74
第37図	年次別 病床数	77
第38図	病床規模別 病床数	80
第39図	総合診療科目数	85
第40図	年次別 医師 歯科 医師数	86
第41図	年次別 業務種別 医師の割合	87
第42図	年令階級別 医師の割合	87

第三編 統計資料編

第一節	人口動態統計	
第一章	人口動態総括	
第1表	年次別 平均余命比較	92
第2表	昭和30年簡易生命表(全国)	93
第3表	昭和30年簡易生命表(秋田)	94
第4表	年次別 人口動態実数及び比率(全国)	96
第5表	年次別 人口動態実数及び比率(秋田)	96
第6表	人口動態統計実数及び比率(全国 都道府県)	97
第7表	月別人口動態統計実数及び比率(昭和30年)(秋田県)	99
第8表	市郡別 人口動態統計実数及び比率(昭和30年)	101
第9表	施設の内外別 人口動態実数及び比率(昭和30年)	103
第10表	人口動態統計実数及び比率(市町村別)(昭和30年)	103
第二章	出生統計	106
第11表	地方別 出生率の推移	106
第12表	母の年令(5才)階級別 身分別 出生児数	107
第13表	母の年令別 身分別 出生児数	108
第14表	母の年令別 性別 出生順位別 出生数	109
第15表	市郡別 出生順位別 出生数	109
第16表	市郡別 年令階級別 出生数	111
第17表	市郡別 身分別 出生数	111
第18表	妊娠月数別 性別 体重別 出生数	113
第19表	市郡別 妊娠月数別 出生児数	113

第20表	市郡別 性別 妊娠月数別 未熟児出生数	113
第21表	市郡別 体重別 出生数	115
第22表	市郡別 妊娠月数別 自然人工別 死産胎数	117
第23表	妊娠月数別 自然人工別 死産胎数	119
第24表	市郡別 保健所別 原因別 死産胎数	120
第25表	母の年令階級別 出生順位別 死産数	121
第三章	死因統計	
第26表	特定箇の死因別死亡率	122
第27表	年次別 特定死因別 死亡者数及び死亡率(全国)	123
第28表	年次別 特定死因別 死亡者数及び死亡率(秋田)	125
第29表	都道府県別 特定死因別 死亡者数及び死亡率	127
第30表	月別 死因(簡単分類)別 死亡者数及び死亡率表	129
第31表	年次別 死亡順位の変遷(全国 秋田)	133
第32表	市郡別 死因簡単分類別 死亡者数	135
第33表	市郡別 死因(特定)別 死亡者数及び死亡率	143
第34表	市郡別 年令階級別 死亡者数	147
第35表	年令階級別 性別 死因(特定)別 死亡者数及び死亡率	149
第36表	市郡別 年令階級別 特定死因別 死亡者数	157
第37表	市郡別 職業別 死亡者数	157
第38表	特定死因別 職業別 死亡者数及び比率	161
第39表	市町村別 特定死因別 死亡者数及び比率	163
第四章	乳児死亡統計	
第40表	主要死因別 乳児死亡数及び比率	169
第41表	市郡別 特定死因別 乳児死亡者数及び比率	170
第42表	市郡別 乳児特定死因別 死亡者数及び比率	176
第43表	乳児の月令別 特定死因別死亡者数	182
第五章	婚姻及び離婚統計	
第44表	特定箇の婚姻及び離婚率	183
第45表	市郡別 氏 姓別 婚姻数	183
第46表	年次別 都道府県別婚姻率	184
第47表	平均結婚年令 初婚者 再婚者数	185
第48表	都道府県別 平均初婚年令	186
第49表	年次別 都道府県別 離婚率	188
第50表	主要結婚の年令(5才階級)別 再婚数	189
第51表	種別別 離婚の種別別 離婚数	189

第二節 伝染病統計

第一章	法定伝染病	
第52表	年次別 法定伝染病及び食中毒発生数及び比率(全国 秋田)	190
第53表	都道府県別 法定伝染病及び食中毒患者数及び比率	193
第54表	月別 法定伝染病及び食中毒患者死者数	194
第55表	市郡別 法定伝染病 及び食中毒患者死者数	194
第56表	保健所別 法定伝染病及び食中毒患者死者数	194
第57表	市郡別 法定伝染病及び食中毒罹患率、死亡率、致死率	195
第58表	年令階級別 法定伝染病及び食中毒患者数	196
第59表	食中毒調査調査結果	196
第二章	届出伝染病	
第60表	年次別 届出伝染病 結核患者数及び罹患率推移	201
第61表	都道府県別 届出伝染病 結核 性病患者数及び罹患率	202
第62表	月別 届出伝染病及び結核患者死者数	205
第63表	市郡別 届出伝染病及び結核患者死者数	205
第64表	保健所別届出伝染病及び結核患者死者数	206

第65表	年次別 性病患者数及び罹患率推移	206
第66表	保健所別 性病患者数	207
第67表	月別 性病患者数	207
第68表	市郡別 性病患者数	207

第三節 保健所事業統計

第69表	保健所活動による取扱総件数比較	208
第70表	保健所別 保健所事業成績表	209
その1	環境衛生 食品衛生 許可を要する食品営業関係施設数	211
その2	許可を要しない食品営業関係施設数 監視成績 処分及び ひき上げ件数	212
その3	食品の収去試験	215
その4	食品の収去試験 予防 性病予防	217
その5	性病予防 予防接種 防疫	219
その6	防疫 衛生教育 結核予防	221
その7	エソックス線活動 栄養 試験検査	224
その8	保健婦	225
その9	母子衛生	225
その10	歯科衛生	227
その11	医療 社会事業	227
その12	厚生省報告例による統計	227
その13	と畜検査頭数	231
その14	と畜検査頭数 と畜検査の結果に基づき処分	233
その15	と畜検査の結果に基づき処分	235
その16	数値のと畜禁止又は廃棄したものの原因	235

第四節 公衆衛生及び予防統計

第71表	優 生 手 術	237
その1	年令階級別 該当種別 優生手術実施数	237
その2	保健所別 月別 優生手術実施数	238
その3	保健所別 年令階級別 優生手術実施数	238
第72表	人 工 妊 娠 中 絶	238
その1	該当種別 年令階級別 人工妊娠中絶数	238
その2	妊娠月数別 人工妊娠中絶数	239
その3	保健所別 月別 人工妊娠中絶数	239
その4	保健所別 年令階級別 人工妊娠中絶数	239
その5	保健所別 該当種別 人工妊娠中絶数	240
その6	保健所別 妊娠月数別 人工妊娠中絶数	241
第73表	食 品 営 業 施 設 従 業 員 数	241
第74表	ハ イ 敷	241
その1	ハ イ 敷 化 験 場	241
その2	ハ イ 敷 取 扱 場	241
第75表	と 場 及 び と 畜	241
その1	と 場	241
その2	自家用と畜	242
第76表	興 行 場	242
第77表	ホ テ ル 旅 館 下 宿	243
第78表	公 衆 浴 場	243
第79表	理 容 及 び 美 容	244
第80表	ク リ ー ニ ン グ	244
第81表	墓 地 火 葬 場 及 び 納 骨 堂	245
第82表	火 葬	245

第83表	精 神 狂 生	245
その1	精神障害者指導状況	245
その2	精神障害者鑑定状況	246
その3	精神障害者保護拘束状況	246
第84表	らい予防事業成績	246
第85表	結核予防法指定医療機関数	246
第86表	保健所別 水道 上水道数	247

第五節 医療施設統計

第87表	経営主体別 施設数	248
第88表	開設者別 医療施設数	248
第89表	一般診療所 歯科診療所の診療状況	248
第90表	施設種別 業務の種別 従事者数	249
第91表	施設別 設備状況(全国)	251
第92表	施設別 設備状況(秋田)	252
第93表	市郡別 保健所別 医療施設数及び病床数	253
第94表	市郡別 保健所別 病床種類別病床数及び規模別病床数	255
第95表	市郡別 保健所別 従事者数	257
第96表	市郡別 保健所別 設備状況	261
第97表	病院利用状況(病院報告による)	265
その1	月別実数	265
その2	諸 率 表	267
第98表	市町村別 医療施設数及び病床数	267
第99表	都道府県別 病院 診療所数(人口10万対)	270
第100表	都道府県別 病床数比較表(人口10万対)	271
第101表	X線装置を有する病院 診療所数	272

第六節 医薬事統計

第102表	出身地別 医師 歯科医師 薬剤師数	273
第103表	市郡別 試験所別 免許取得資格別 医師数	274
第104表	市郡別 保健所別 従業の種別 及び医薬従事場所別医師数	276
第105表	保健科別 診療科目数	278
第106表	市郡別 医薬開始期間別 医師数	280
第107表	市郡別 年令階級別 医師数	280
第108表	市郡別 保健所別 免許取得資格別 歯科医師数	282
第109表	市郡別 保健所別 従業の種別及び歯科医薬に従事する場所別 歯科医師数	283
第110表	市郡別 年令階級別 歯科医師数	286
第111表	市郡別 医薬開始期間別 歯科医師数	286
第112表	市郡別 保健所別 免許取得資格別 薬剤師数	288
第113表	市郡別 資格取得経過期間別 薬剤師数	290
第114表	市郡別 年令階級別 薬剤師数	290
第115表	都道府県別 医師 歯科医師 薬剤師数	292
第116表	保健婦(就業場所別)	293
第117表	助産婦(就業場所別)	293
第118表	看護婦 看護人(就業場所別)	294
第119表	栄養士	295
第120表	歯科衛生士	295
第121表	はり師 きう師 柔道整復師	296
第122表	薬 局	297
第123表	毒物劇物営業取締成績	297
第124表	薬 事 監 視 成 績	298
第125表	毒物又は劇物の営業及び事業管理人	299

第一編

秋田県概況

第 1 章 土 地

1. 沿革

本県は往古の出羽國の一部である。以羽國は元明帝の和親が年に敵の國の降申によって置かれたものである。前元年の役後、清原武則は其の功を以つて奥羽に威を振つたが、武則の死後は源義家が陸奥守兼鎮守府將軍となつてこの地を治めた。然るに州の豪族藤原清衡の一族の家衡、武衡等が叛を起して全沢方柵に絶つたため、義家は弟義光（佐竹家の祖）と謀を定め、金沢城を夜き二衝を滅した。後、北條氏が天下に号令するに至つて、安東氏は管領として津輕にいたが、逆轉時に至り更に秋田二郡を与えた。この後、安東家（桓仁の家康の命に依り秋田と改めたが、南ヶ原の役は名代を出した朝によりて常陸國大井に移る。代つて諸陸の佐竹義宣が北條家に代つた。義綱によつて秋田、仙北は遷都された。これは慶長9年の事であつた。三より義宣は封内に割拠した群雄を一掃して今の北秋田、山本、南秋田、河辺、仙北、平鹿、雄勝の郡を管し、三百年昌平の基を築いた。外に由利郡には、岩崎家、六郷家、生駒家の諸藩が取在したが、明治初年各々その藩籍を奉還するに至つた。明治4年7月廢藩置縣後、同年12月に至り、秋田縣、岩崎縣、龜田縣、天嶺縣、山形縣の一部（仁賀保領）及び岩手縣の一部を合して秋田縣を置かれ、羽後國秋田郡、山本、南秋田、河辺、由利、仙北、平鹿、雄勝の八郡及び陸中國澁川を管轄して今日に至つた。

2. 秋田縣の位置 面積

	方位	地 名	経 緯
県 の 位 置	極 東	鹿角郡十和田町大港	東經 140° 00'
	極 西	男鹿市北湖赤尾山方	西經 136° 41' 44"
	極 南	雄勝郡雄勝町秋の宮	北緯 34° 52' 19"
	極 北	鹿角郡十和田町七滝部舞部山	北緯 40° 36' 32"
面 積	11,469.86 方科		東面 118 科 南北 165 科
県 庁 所 在 地	秋田市七手長町中町	東經 140° 00' 北緯 39° 42'	

3. 地 勢

東部岩手県と界する所は、奥羽の中央分水嶺をなす奥羽山脈と那須火山脈よりなる大背張山脈の峻嶺並疊し、中央部には、南北に出羽丘陵が鳥海火山脈を伴つて連続起伏して、山形県境の名峰鳥海山（2,270米）を初め、中央部には太平山（1,171米）、森吉山（1,454米）西に押ひては八郎平を隔て隆起し、巒たる男鹿半島の山系を形造り、寒沢火山を起している。

西部海岸線は、日本海に突出せる男鹿半島が船川湾を抱いている外は、概ね低地に乏しく、奥羽

- 2 -

砂丘が多い。河川は雄物川、米代川、子吉の三大川があり、この三大流域の上・中流には何れも肥沃な
 盆地を有し、下流は広大な沖積平野をなしている。南東赤安山に源を発して北に流れる雄物川（延
 長 15ノ科）は、雄勝、平鹿、仙北の各盆地を養い、秋田平野を流し、秋田市新屋において日本海
 に注ぎ、これ12つ米代川（延長 13ノ科）は、北秋田の平野を西に流れ、能代平野
 に出て能代港において日本海に注ぐ。県内には着大な湖沼が三つある。その一は八郎沼で、湖では
 あるが、その周囲 8ノ科、面積 223ノ科で、琵琶湖につく大湖である。その二は、十和田湖（青
 森県と連接）で周囲 48ノ科、面積 576ノ科、その三は、田沢湖で仙北郡にあり、周囲 17ノ科、
 面積 257ノ科で、本邦第一の水深（425米）を有する。又、十和田、田沢両湖ともに、湖水は
 清透紺碧を神秘的なあざさをたゞえ、共に秀麗な火山湖である。

4 気 象

秋田県の気象観測は、秋田観候所（秋田市）と県内各地区にある76ヶ所の観測所（協働観測所
 含む）が天々、観測に当たっているが、往生節面に及ぼす気象の影響は、かなり強いものがあると考
 られるので、今後本誌にもその資料を掲載し、激次、検討を加えることとし、取りあえず、本年
 は簡単であるが、別表の資料を掲載し、参考の一助とした。

第1表 昭和30年秋田県(候所)気象状況 (秋田県気象月報に依る)

年次別	気圧 基準値の 差+1000 hg	気 温 °C			風向 m/s	湿度 %	雲 量 0-10	風速 m/s		暴風 方向	降水量 mm	日照時数 時(10分 以上)
		平均	最高	最低				平均	最大			
昭和21年	11.0	10.6	6.9	9.1	72.5	7.4	4.1	-	-	-	1934.7	1606.9
22	9.8	12.2	5.7	8.8	80.5	8.1	4.1	-	-	-	2957.4	1388.0
23	11.4	16.1	1.3	9.5	79.4	7.5	4.8	-	-	-	655.2	1714.2
24	11.0	15.6	7.0	8.8	76.7	7.9	4.6	-	-	-	1712.0	1707.9
25	11.5	16.3	7.2	9.3	77.4	7.5	4.6	-	-	-	1626.4	1752.9
26	-	-	-	-	-	-	-	-	-	-	-	-
27	10.2	14.7	6.2	-	78.8	-	4.2	20.8	SE	1691.1	1621.4	
28	10.6	14.9	6.4	-	76.9	-	4.6	21.0	SE	1643.5	1835.5	
29	10.9	15.4	6.8	-	75.6	-	4.6	30.7	SE	1420.1	1855.2	
30	13.7	11.5	15.8	12.4	77.2	7.8	4.9	23.2	SE	2200.8	1835.4	
1月	16.4	-0.6	2.3	-3.4	45	75.9	9.6	6.1	17.1	WNW	161.0	42.4
2	13.0	0.1	4.0	-3.5	46	72.4	8.8	6.9	22.6	W	100.6	83.6
3	20.0	3.0	7.4	-0.8	57	72.8	8.2	4.8	19.0	WNW	109.7	132.5
4	16.0	8.5	13.7	2.9	8.1	71.2	6.5	4.5	15.8	SW	180.6	207.7
5	11.4	13.5	19.1	9.1	12.2	79.2	8.2	5.2	18.0	W	259.5	153.9
6	8.7	18.8	23.2	14.9	17.8	81.4	7.9	4.1	14.5	WSW	274.7	193.6
7	9.0	23.2	30.1	21.0	25.1	75.8	6.1	2.6	17.4	SW	72.0	272.0
8	10.0	25.0	30.0	20.7	24.6	78.1	6.2	3.9	13.2	SE	221.5	267.7
9	12.8	29.1	24.5	19.5	19.3	72.5	7.5	4.0	15.2	SE	140.8	185.0
10	15.3	13.9	18.2	9.6	12.6	77.9	8.1	4.7	23.2	SE	259.1	124.5
11	19.2	6.8	11.2	2.6	7.7	76.6	8.0	4.7	16.5	SEW	262.0	102.7
12	14.4	4.1	8.0	0.7	6.4	75.1	9.0	6.3	19.9	WYW	159.3	64.8
平均	13.9	11.5	13.8	7.4	12.2	77.2	7.8	4.9	23.2	SE	2200.8	1835.4

秋田県の気象特徴を述べると、山岳が多いこと、アジア大陸と対しているため、気象は大陸の高気
 圧に左右され易く、冬季は北西の季節風が強く、この季節風は日本海を通過する間に雲を作り、山脈の
 ために上昇気流を起して雪となる。年平均曇天は、23.2日(64%)で快晴は、15.8日、曇り9.4
 日となっている。平均気温は、14.3度で平均湿度は71度、降水量合計は、1934.7mm(1日最大
 186.8mm)平均風速は2.8メートルとなっている。冬季は、12月から3月上旬(積雪50~250
 cm)春季は3月中旬から5月頃まで、6月は梅雨、7、8月は夏型気候で、9月からは台風期を
 終り、秋季となり、気温も低下するというのが概観である。

昭和30年の月別の状況を詳述すれば次の通りである。

- 1月 - 気温は平年より0.9°C、降水量は、12.4%と稍々高く、日照は7.1%と少なめであ
 った。地区別にみると、気温は、北部と中部の一部及び由利海岸を除き全般に高く、降水量
 も雄物川下流の一部を除き全般に少く、なお、暖気の連続のため、八郎沼の湖水が氷り、凍
 天に氷上に残されるという珍事があった。
- 2月 - 気温は平年より0.5°C高く、降水量は9.7%、日照は9.9%と大体平年並
 んの気候であった。降水量は、北部と南部の山岳地方で平年よりかなり多かったが、海岸地
 方は平年並みであった。なお、20日午後から秋田沖を突進した低気圧が通過したため、最
 大風速22.6メートルの暴風雪となり、県下に被害をもたらした。
- 3月 - 気温は平年より1.2°Cと依然高く、降水量(10.5%)日照(10.6%)共に大体平年
 並みであった。地区別にみると、気温は全般に高目、ことに南部、中部海岸地方で高か
 った。また降水量は、県の北西部から中部海岸地方にかけては平年より多く、その他地方
 では少なかった。なお、暖気と降雪により、山間部の雪と積り、18日県北地方に出水
 各地に被害があった。
- 4月 - 気温は平年より0.5°C高く、降水量は平年より15.6%と多く、日照は、11.2%と大体
 平年並みであった。地区別にみると、気温は南部から中部海岸にかけては概して高目であ
 ったが、北部の一部の地方を除いて低目であった。降水量は、南東部で平年より少なく、
 他は全般に平年より多く、ことに北西部では平年比の180%にもなった。
 なお、16日から17日にかけて降り続いた雨は、今春二度目の大雨となり、県下各地に
 被害をもたらした。
- 5月 - 気温は平年より0.1°C高かったが、大体平年並み、降水量は23.7%と甚だ多く、また
 日照は7.7%と平年より稍々少なかった。地区別にみると、気温は大体平年並みか多少高
 目で、ことに海岸地方と北部を高くなっている。降水量は全般に多く、ことに中部の山沿
 い地方で、平年比率が300%に達した所もある。
- 6月 - 気温は平年より0.9°C高く、降水量は平年より甚だ多く(20.5%)日照は大体平年並
 ん(7.7%)であった。地区別にみると、気温は全般に平年より多少高目と、一部地方
 で平年よりわずかに低目となった。また降水量は、県中部の山沿地方と奥山山附近を併し

多く、県南東部と男鹿半島方面を比較的小さいが、それでも18.6%もあった。
なお23日から25日にかけて降り続いた雨は、200~250mmに達し、潟山山前直
県中部の山前部、県北の米代川中流地域では増水し、各地で氾濫を起し多大の被害があつた。

7月 - 気温は平年より3.0℃高く、降水量は平年よりかなり少く(41%)日照は平年の156%と多かった。地区別にみると、気温は全般に平年に比べ1.5℃高目でとくに秋田を中心とした海岸地方が高く、県の北西部と南東部では比較的低かった。降水量は平年よりかなり少なく、ことに中部および南東部で少なかった。なお7月は連日平均気温が平均を上廻り、最高気温が30℃を越した日数は16日、又、月平均気温は25.2℃で7月としては秋田測候所開設以来一番目の高値となった。又、17日の最高気温は33.2℃と昭和18年の19日の33.3℃に次ぐものであった。

8月 - 平均気温は平年より1.2℃高く、降水量は121%、日照116%と共に平年より稍々多かった。地区別にみると、気温は南部から南東部にかけて低目であったが、その他は大体高目であった。又、降水量は大体平年より多く、ことに南部の海岸、中部の山前部、さらに北部では、平年の150%以上となった所があった。なお、9日及び20日に降った雨により、田利郡山沿地とその他に被害があった。

9月 - 気温は平年並(0.1℃高目)降水量は平年より少く(72%)日照は109%と平年並であった。地区別では、気温は全般に平年より低く、ことに東部の山前地方では1℃以上低かった。また降水量は全般に少なかったが、県北の海岸地方と県南では比較的多く、70~95%位になっている。

10月 - 気温は1.4℃高く、降水量は148%とかなり多く、日照は54%と平年より少かつた。地区別にみると、気温は中部海岸地方で1.6℃高く、北部及び南部の内陸でも高めで、中部山前部と南部山前部地方の一部で多少低目の所があった。

降水量は全般的にかなり多く、特に県北部及び南部の一部で平年の200%以上を示し、その他も大体150%以上を示した。なお、台風は920mmを示し、1日の2時から3時にかけて、秋田県の北西端と約200kmに接近し、5時頃に北海道に抜けたため、被害は少なかった。

11月 - 平均気温は0.1℃低く、降水量は140%と稍々高く、日照は115%と稍々多かった。地区別にみると、気温は県南部の内陸にわたって高くなっている所もあるが、全般に低目の所が多く、県北部の沿岸地方では1.6℃低かった。降水量は全般にかなり多く、潟山山麓では356%内外を示した。初雪は早い所県の北部で、10月末、遅い所でも11月の終りから、12月1日までに殆んどみた。初霜、初氷は早い所で、10月24日となっているが、全般的にみて、11月12日又は13日になつてくる。

12月 - 平均気温は2.8℃も高く、降水量は平年並(78%)日照はかなり多かった(152%)地区別にみると、気温は全般に2.0~3.0℃も高く、又、降水量は各地共平年並みかやや少なくなっているが、北部の山前地方特に阿仁合附近では断片的に甚だ多くなっている。なお、12月31日現在の積雪状況は海岸地方で5cm内外、大館、大曲方面で15~20cm、花輪方面50cm、大曲、横手方面で20~25cmとなっている。

第2表 昭和30年地区別 最高平均最低気温

	1月		2月		3月		4月		5月		6月	
	最高	平均	最低	最高	平均	最低	最高	平均	最低	最高	平均	最低
秋田	2.2	-0.7	-3.1	4.0	0.5	-2.1	7.3	2.7	0.0	12.7	8.7	3.1
藤倉	-	-	-	-	-	-	-	-	-	12.5	13.7	9.3
岩見三内	1.0	-1.8	-5.5	4.6	0	-4.6	7.2	3.2	-1.4	15.0	8.5	2.4
大正寺	1.6	-1.8	-5.2	3.6	0.5	-4.5	6.9	2.7	1.5	14.7	8.5	2.3
刈和野	0.8	-2.6	-5.9	3.2	-1.1	-5.4	6.4	2.3	-1.9	14.5	8.3	2.0
大曲	0.5	-3.1	-6.7	2.7	-1.8	-6.2	5.7	1.6	-2.5	14.6	8.6	1.5
角館	0.8	-2.5	-5.8	2.7	-1.4	-5.4	6.4	2.0	-2.5	14.7	8.5	2.3
上松木内	-0.4	-3.3	-8.0	1.9	-3.2	-8.2	5.1	0.4	-4.3	12.5	5.9	-0.7
横手	1.3	-2.3	-5.6	2.5	-1.1	-4.7	6.6	2.8	-1.1	14.8	9.1	3.3
増田	2.1	-1.6	-5.2	4.1	-0.3	-4.7	7.6	3.2	-1.2	15.6	9.1	3.6
沼館	1.3	-1.9	-5.2	2.9	-1.2	-5.3	6.5	2.6	-1.4	15.4	9.3	3.2
湯沢	1.5	-1.8	-5.1	3.3	-1.3	-4.9	7.1	3.0	-1.1	15.5	9.5	3.7
院内	1.6	-1.9	-5.4	3.5	-1.0	-5.4	6.8	3.5	-1.8	15.1	8.7	2.2
天島	2.9	-0.4	-3.7	5.0	0.5	-4.1	8.4	3.8	-0.8	15.8	9.5	3.2

(河別) (主要地区のみ)

	7月		8月		9月		10月		11月		12月		平均	
	最高	平均	最低	最高	平均	最低	最高	平均	最低	最高	平均	最低	最高	最低
秋田	30.0	25.7	24.2	30.2	25.6	21.1	24.5	19.8	15.0	18.1	14.4	10.7	11.5	7.5
藤倉	29.5	24.8	20.0	27.4	24.8	20.1	23.7	19.0	14.1	17.1	13.3	9.5	10.6	6.4
岩見三内	31.4	27.9	19.5	30.1	25.1	20.1	24.8	19.2	13.6	18.4	14.0	9.6	11.5	6.6
大正寺	30.8	25.5	20.1	30.3	24.8	19.5	24.9	19.1	13.4	17.7	13.3	9.8	11.4	6.9
刈和野	30.4	26.4	19.7	29.5	24.5	19.5	24.0	18.6	13.1	17.5	12.7	9.8	10.9	6.2
大曲	30.0	25.2	20.3	29.4	24.5	19.7	24.4	18.9	13.4	17.7	13.5	9.2	11.0	6.4
角館	30.3	25.4	20.5	29.6	24.9	20.1	24.5	19.2	13.9	17.7	13.6	9.5	10.7	6.4
上松木内	29.3	23.5	17.7	28.7	22.9	17.1	23.2	17.1	11.0	16.4	13.9	9.3	9.4	4.7
横手	30.6	25.7	20.7	30.2	25.3	20.4	24.5	19.7	14.9	17.4	14.1	10.8	11.3	7.2
増田	30.7	25.6	20.8	30.3	25.2	20.1	25.2	19.7	14.1	18.2	14.3	10.4	11.9	7.5
沼館	31.3	26.0	20.7	30.7	25.4	20.1	25.0	19.7	14.3	17.9	14.2	10.4	10.9	6.8
湯沢	31.5	25.9	20.3	31.2	25.6	20.0	25.1	19.7	14.3	18.1	14.3	10.5	11.8	7.5
院内	30.8	24.9	18.9	30.2	24.4	18.5	24.0	18.6	13.2	16.9	13.2	9.4	10.4	6.1
天島	31.0	25.3	19.5	30.2	24.9	19.5	25.1	19.2	13.2	18.1	13.7	9.3	11.9	7.4

	1月			2月			3月			4月			5月			6月		
	最高	平均	最低	最高	平均	最低	最高	平均	最低	最高	平均	最低	最高	平均	最低	最高	平均	最低
象 潭	3.8	1.2	-1.4	6.2	2.8	-0.7	9.4	3.7	2.0	14.3	10.1	5.8	18.4	14.7	11.0	23.2	19.9	15.7
本 荘	3.0	-0.2	-3.4	4.8	1.0	-2.8	7.6	3.8	2.1	14.5	9.3	4.1	18.6	14.3	10.0	23.7	19.8	14.9
船 川	3.5	0.1	-3.3	5.3	1.2	-3.0	8.1	4.1	0.0	14.1	8.9	3.7	18.1	13.9	9.6	23.2	19.9	14.5
大 川	2.1	-1.2	-4.5	3.5	0.5	-4.4	7.4	3.5	0.5	13.9	8.6	3.2	18.6	14.0	9.4	22.6	18.6	14.6
能 代	1.9	-0.8	-3.4	3.5	-1.8	-7.0	6.0	2.9	-0.1	13.1	8.3	3.5	17.5	13.5	9.6	22.7	18.7	14.6
柏 毛	1.9	-2.2	-5.7	3.3	-1.1	-6.5	5.7	1.8	-2.1	13.7	7.7	1.6	18.1	13.3	8.5	23.3	19.9	13.5
鷹ノ巣	0.5	-2.9	-6.2	2.2	-2.1	-6.3	5.0	1.4	-2.3	13.4	7.4	1.3	17.7	13.1	8.5	23.2	18.3	13.3
阿仁合	1.6	-2.3	-6.2	2.4	-1.8	-6.1	6.2	2.0	-2.3	13.3	8.6	2.3	19.3	13.5	7.7	25.0	19.0	12.9
大 館	0.7	-3.5	-7.8	2.5	-2.5	-7.4	5.7	1.4	-2.9	13.9	7.7	1.5	18.2	13.2	8.2	23.9	18.7	13.5
小 坂	0.9	-3.2	-7.3	2.7	-2.2	-7.0	5.7	1.8	-3.1	13.8	7.1	0.9	17.9	12.7	7.4	23.9	18.2	12.5
花 輪	0.6	-3.0	-6.5	2.2	-2.2	-6.6	5.3	1.8	-2.7	13.8	7.6	1.3	17.9	12.9	7.9	23.5	18.2	12.8
小坂川	1.9	-2.1	-6.0	4.3	0.6	-5.4	7.7	2.6	-2.6	13.4	7.8	2.1	18.3	12.8	7.2	22.8	17.6	12.3
下 郷	1.5	-2.1	-5.6	3.3	-0.8	-5.0	6.6	2.4	-1.8	14.3	8.1	1.8	18.2	13.4	8.6	24.2	18.7	12.2
七 座	0.5	-1.0	-7.0	2.3	-2.2	-6.7	5.0	0.9	-3.2	13.8	7.0	0.2	18.2	12.5	6.8	23.5	17.8	12.1
大阿仁	0.1	-3.4	-6.9	1.7	-2.1	-6.9	5.7	1.3	-3.2	12.9	6.7	0.5	18.5	13.1	7.6	24.1	18.4	12.7
西馬音内	1.6	-1.5	-4.5	2.3	-2.1	-6.5	6.9	2.7	-1.5	15.6	8.3	1.1	22.0	14.6	9.2	26.3	19.1	13.8
田 代	1.6	-1.3	-4.2	3.6	-1.7	-7.0	4.5	0.6	-3.4	15.1	7.8	0.6	19.9	13.0	6.1	24.1	17.5	10.8
神 代	1.0	-1.7	-4.7	3.5	-0.2	-3.8	5.3	2.5	-1.3	13.4	7.7	1.7	17.7	13.7	9.9	23.1	18.2	13.2
生保内	0.0	-2.9	-7.7	3.2	-2.4	-6.9	-	-	-	12.3	6.5	0.7	16.4	12.5	7.6	22.2	16.8	11.3

	7月			8月			9月			10月			11月			12月			平均		
	最高	平均	最低	最高	平均	最低	最高	平均	最低	最高	平均	最低	最高	平均	最低	最高	平均	最低	最高	平均	最低
29.4	25.8	22.2	29.7	24.9	22.1	28.3	21.4	17.5	18.9	15.9	12.0	13.0	9.4	5.8	9.1	6.2	3.2	16.7	12.2	8.7	
30.0	25.6	21.0	29.8	25.3	20.7	24.7	20.1	15.4	18.3	14.8	11.4	12.1	8.0	3.9	8.4	5.1	1.8	16.3	12.2	8.1	
30.5	26.8	21.1	31.2	21.2	21.2	25.0	20.1	15.1	18.3	14.9	11.5	12.0	7.7	2.3	8.2	4.6	0.9	16.5	12.2	7.9	
29.2	24.9	20.7	29.2	24.9	20.6	24.0	19.2	14.4	17.9	14.1	10.2	11.0	7.1	2.2	6.9	3.7	0.4	15.5	13.9	7.2	
29.3	25.6	21.8	29.6	25.6	21.5	23.3	19.3	15.2	17.4	14.1	10.9	10.6	6.9	2.3	6.9	3.9	0.8	15.2	11.4	7.6	
29.2	24.7	20.2	27.5	24.6	19.7	23.9	18.6	13.2	17.6	13.4	9.1	10.2	5.9	1.5	6.0	2.7	-0.7	15.2	10.9	6.6	
29.6	25.0	20.4	29.4	24.6	19.7	23.1	18.3	13.4	17.1	12.9	8.8	9.0	4.9	0.9	5.6	2.3	-1.1	14.7	10.3	5.9	
30.7	26.1	19.2	30.7	25.3	19.8	24.0	18.5	12.9	17.3	12.4	8.4	11.1	6.0	0.9	6.4	2.5	-1.4	15.8	10.8	5.7	
30.1	25.4	20.6	30.1	24.9	19.6	23.7	18.4	13.1	17.5	12.2	8.8	10.2	5.6	0.9	5.7	2.2	-1.4	15.2	10.4	5.5	
30.5	24.9	19.4	29.4	23.6	18.7	22.9	17.8	12.7	17.0	12.5	8.2	10.0	5.1	0.1	5.3	1.0	-2.3	15.0	10.0	5.0	
30.1	24.8	19.6	29.5	24.2	18.9	22.7	17.2	12.7	16.5	12.3	8.1	9.8	5.3	0.8	4.9	1.5	-1.9	14.7	10.1	5.4	
28.2	23.1	18.0	28.2	23.9	17.5	23.2	17.7	12.2	16.7	12.5	8.1	10.4	5.4	3.0	6.5	2.8	-1.0	15.2	10.4	5.5	
29.7	24.4	19.0	29.0	23.7	18.3	23.3	17.8	12.2	16.6	12.7	8.8	11.0	6.0	1.0	7.0	2.9	-1.1	15.4	10.7	5.9	
29.7	23.9	18.7	29.2	23.6	17.9	22.9	17.1	11.3	16.7	11.8	6.9	9.6	4.8	0.2	5.2	1.6	-2.1	14.7	9.7	4.6	
30.1	24.4	18.6	29.4	24.2	18.9	23.7	18.2	12.7	16.4	11.9	7.4	9.8	5.2	0.6	4.8	1.4	-2.0	14.8	9.4	5.0	
31.1	25.5	19.8	30.8	24.8	18.7	25.3	19.4	13.5	18.5	13.5	8.5	12.1	7.4	2.6	7.4	3.5	-0.5	16.4	11.3	6.2	
29.5	23.6	17.6	29.4	21.5	13.6	23.5	17.7	11.9	16.4	11.9	7.4	11.2	6.3	1.4	6.6	2.3	-2.0	15.5	9.7	4.4	
28.7	22.8	18.8	27.9	23.7	19.5	22.0	17.3	12.5	16.6	12.9	9.3	9.0	5.8	2.5	5.5	2.2	-0.2	14.5	10.5	6.5	
28.4	22.9	17.4	27.6	23.0	18.3	-	-	-	15.7	11.9	8.0	-	-	-	-	-	-	15.6	11.8	7.9	

9 市町村合併状況

昭和28年10月1日以降、町村合併促進法による市内町村合併は、県の指導のもとに急速に進展し、次々に新しい町村が生まれた。その結果、昭和30年には、2ノ町村という多数の町村が消え、2ノ新しい町村が誕生した。現在迄に合併した市町村を示せば次表の通りである。

第3表 市町村合併一覧表

その1 昭和29年合併のもの

合併期日	新市町村名	合併(境界変更)関係市町村名	合併の形式	役場の位置
29.10.1	秋田市	南秋田郡 太平村、外郎川村、飯島村、下新坂村、上新坂村	編入合併	秋田市
		河辺郡 浜田村、豊岩村、四小屋村、仁井田村、上北手村、下北手村		
		由利郡 下浜村		
29.10.1	本荘市	由利郡 本荘町、子吉村、小反村、石沢村、南内蔵村、北内蔵村	新設合併	(旧)本荘町
29.3.31	湯沢市	雄勝郡 湯沢町、三岡村、山田村、幡野村、弁天村、岩崎町	新設合併	(旧)湯沢町
29.3.31	男鹿市	南秋田郡 船川港町、五里台村、戸賀村、男鹿中村	新設合併	(旧)船川港町
29.5.3	大曲市	仙北郡 大曲町、尾鶴村、大川西根村、四小反村、四ヶ丘村、藤木村	新設合併	(旧)大曲町

その2 昭和30年合併のもの

市	30.1.1	秋田市	秋田市、南秋田郡金足村の一部	編入	秋田市
	30.4.1	能代市	能代市、山本郡山崎町、熊形村、浅内村、常盤村	編入	能代市
郡	30.4.1	横手市	横手市、平鹿郡黒川村、境町村	編入	横手市
	30.3.31	大館市	大館市、北秋田郡下川島村、上川島村、甚木村、三軒田村、真中村、十二所町	編入	大館市
	30.3.1	男鹿市	男鹿市、南秋田郡、北浦町、船越町	編入	男鹿市
	30.4.1	大曲市	大曲市、平鹿郡角南川町	編入	大曲市
30.3.1	湯沢市	湯沢市、雄勝郡横川村	編入	湯沢市	

合併期日	新市町村名	合併(境界変更)関係市町村名	合併の形式	役場の位置
30.3.31	十和田町	鹿角郡 毛馬内町 錦木村	新設	旧毛馬内町
30.4.1	小坂町	鹿角郡 小坂町 七滝村	新設	旧小坂町
30.3.1	花矢町	北秋田郡 花岡町 矢立村	新設	旧花岡町
30.3.31	比内町	北秋田郡 蔚田町 東館村 西館村 大葛村	新設	旧蔚田町
30.3.31	合川町	北秋田郡 上大野村 下大野村 落合村 下阿仁村	新設	旧落合村
30.4.1	鷹巣町	北秋田郡 鷹巣町 柴村 坊沢村 七座村 沢口村	新設	旧鷹巣町
30.4.1	阿仁町	北秋田郡 阿仁合町 大阿仁村	新設	旧阿仁合町
30.3.25 12.20	ニッ井町	山本郡 ニッ井町 種持村 荷上場村 富根村 響村 北秋田郡鷹巣町の二地区(22.20)	編入	旧ニッ井町
30.3.31	藤里村	山本郡 藤里村 相毛村	新設	旧藤里村
30.4.1	山本村	山本郡 下岩川村 金前村 森岳村	新設	旧森岳村
30.4.1	八童村	山本郡 鶴川村 浜口村	新設	旧鶴川村
30.4.1	琴江町	山本郡 鹿渡町 上岩川村	新設	旧鹿渡町
30.4.1	峰浜村	山本郡 沢目村 鳩川村	新設	旧鳩川村
30.1.1	昭和町	南秋田郡 金足村の一部 昭和町	編入	昭和町
30.2.1	井川村	南秋田郡 上井河村 下井河村	新設	旧下井河村
30.3.25	五城目町	南秋田郡 五城目町 馬場目村 富津四村 内川村 大川村	新設	旧五城目町
30.3.31	河辺町	河辺郡 和田町 岩見三内村 豊嶋村	新設	旧和田町
30.3.1	由利村	由利郡 東滝沢村 西滝沢村 鯉川村	新設	旧東滝沢村
30.3.31	島海村	由利郡 直根村 内川村 笹子村	新設	旧内川村
30.3.31	象浮町	由利郡 象浮町 上浜村 上郷村	新設	旧象浮町
30.3.31	仁賀保町	由利郡 平沢町 院内村 小出村	新設	旧平沢町
30.7.21	東由利村	由利郡 下郷村 玉米村	新設	旧下郷村
30.7.28	岩城町	由利郡 龜田町 道川村	新設	旧亀田町
30.9.1	岩谷村	由利郡 岩谷村 木丘市北内越地区の一部	編入	岩谷村
30.3.1	西仙北町	仙北郡 刈和野町 土川村 大沢郷村 強首村	新設	旧刈和野町
30.3.31	協和村	仙北郡 荒川村 峯吉川村 河辺郡 船岡村	新設	旧荒川村
30.3.30	角館町	仙北郡 角館町 中川村 雲沢村 白岩村	新設	旧角館町
30.3.31	神岡町	仙北郡 神宮寺町 北鶴岡村	新設	旧神宮寺町
30.3.31	太田村	仙北郡 横沢村 長信田村	新設	旧長信田村
30.3.31	仙北村	仙北郡 横堀村 高梨村	新設	旧高梨村
30.3.31	南外村	仙北郡 南鶴岡村 外小友村	新設	旧外小友村

合併期日	新市町村名	合併(境界変更)関係市町村名	合併の形式	役場の位置
30.3.31	千畑村	仙北郡 畑屋村 十屋村	新設	旧十屋村
30.3.31	中仙町	仙北郡 長野町 清水村 豊川村 豊岡村	新設	旧長野町
30.4.1	十文字町	平鹿郡 十文字町 植田村 睦合村	新設	旧十文字町
30.4.1	大雄村	平鹿郡 田根森村 阿気村 館合村の一部	新設	旧阿気村
30.4.1	増田町	平鹿郡 増田町 雄勝郡 西成瀬村	新設	旧増田町
30.4.1	大森町	平鹿郡 大森町 八沢木村	新設	旧大森町
30.4.1 10.1	雄物川町	平鹿郡 沼鶴町 福地村 重見村 館合村の一部 雄勝郡 明名村の一部	新設	旧沼鶴町
30.4.1	羽後町	雄勝郡 西馬音内町 三輪村 新成村 元西馬音内村 田代村 仙道村 明治村の一部	新設	旧西馬音内町
30.4.15 30.7.25	雄勝町	雄勝郡 院内村 横堀町 秋の宮村 小野村	新設	旧横堀町

第2章 人 □

1 秋田県人口の動き

秋田県人口の動きは第4表の通りで、人口増加は、著しい自然増加にもかかわらず、それほど大きな増加をみておらず、国勢調査年次の人口増加は、年平均にして概ね、万程度で、自然増加のほぼ1/2に過ぎず、社会移動、即ち県外転出によりかなり制限されて居り、後進県特有の人口増加を表現している。この現象は最近の人口問題の見地からみるならば、望む可きであるが、後進県として見る時は、人口密度からみても、人口増加ということは、見方によってはまだまだ制限を考慮すべき段階ではなく、むしろ年々増加する就業別人口(特に農業県としての二、三男対策上)を吸収する産業の開発が必要なのである。この意味で最近の話題となっている八郎潟干拓事業は食糧増産ということのみでなく、農村の労働力吸収に多少なりとも希望がもたれる面とかなり強く、又その他、大工場の誘致等の運動も、県の産業発展のためにも又、労働人口吸収面でも今後の大きな課題となって来た。

第4表 秋田県人口の動き (国勢調査年次による)

	国勢調査人口 (10月1日調)	増加人口 (国勢調査年次による)	自然増加 (出生-死亡)	社会移動と 考えられる数
昭和22年(10月1日~12月末)	1,252,398 ^(A)	?	?	?
昭和25年(22年10月 ~23年9月末)	1,309,001	57,633	82,436	30,803
昭和30年(25年10月 ~30年9月末)	1,348,871	39,840	109,685	69,845
8年間の計	-	97,473	192,121	100,648
1ヶ年間の平均数	-	11,435	24,015	13,581

2 年齢構成別人口の割合

昭和30年10月1日の1%抽出推定による年齢別構成人口の割合を昭和22年10月1日調査時に比較すると、顕著した点は、最近の著しい出生率の減少と死亡率の減少に伴い、年齢の低い0〜4才階級の著しくしぼんだことと、年齢の高い方から真中にかけてふくらみを見せて来たことである。

これを言いかえれば、秋田県の人口構成も全国傾向と同様、生産年齢人口や老年人口が増えて来たことが示されるわけで、この人口の変化は今後の社会や経済に大きな影響を与えることは言うまでもないことである。

なお、昭和22年に比べ30年の年齢階級別人口の増加の割合をみると、0〜14才階級は3.5%、15〜64才は2.3%、65才以上は4.2%となっており、15〜64才階級が最も多く、社会移動により生産年齢人口が相当転出しているにもかかわらず、むしろ大きな増加を示していることが目立っている。

第1図 秋田県年齢構成図

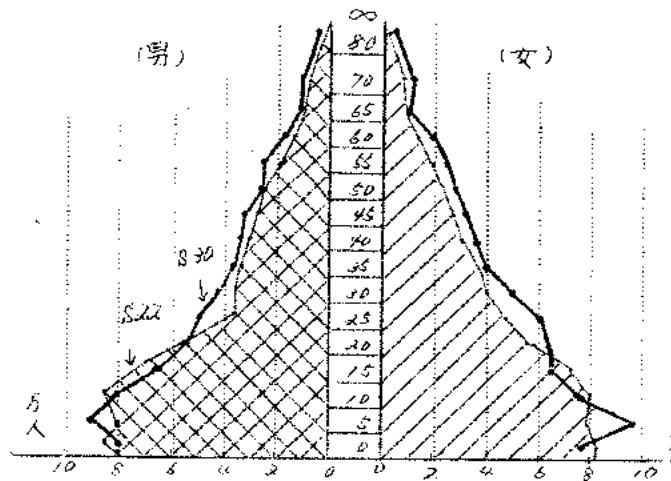

3. 人口密度

秋田県の人口密度(1平方町当り)は昭和30年10月1日人口によると、1,844人で全国の240.8人と比べると1/2以下という遙かに少ない密度であり、又全国比較においては、北海道、岩手県に次ぐ3番目の低い県である。

次に県内地域別にみると、第2図の如く、横手市が495.89で最も多く、次に秋田市(213.79)、大館市、396.94、能代市(266.37)等が行れば、全国平均よりも多くなっており、その他の市部も概して密度は高く、人口の都市集中を示している。

郡部では、南秋田郡が191.46と一際抜けて高いのが目立ち、平鹿郡(162.47)がこれに次ぎ、何れも県平均を超えているが、その他の郡は県平均を割る時まで、最低は北秋田郡の80.0となっている。

第2図 市郡別人口密度比較表

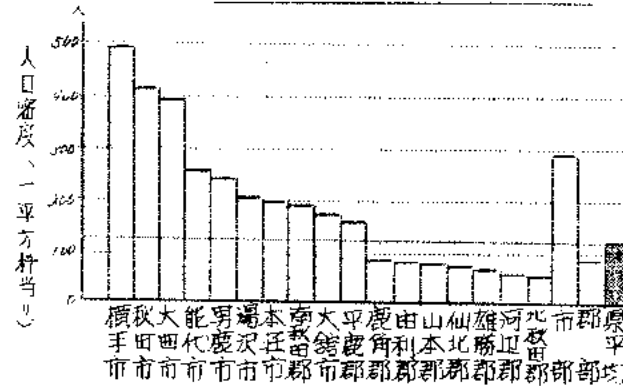

4 市郡別、保健所別、市町村別、世帯数、人口、面積について

昭和30年10月1日国勢調査人口の発表を機会にこの人口を利用し、最近の市町村合併により変更された新市町村毎に補正を行い(12月31日現在)別表の通り作成したから掲載する。

第5表 全国人口推移 (年次別 性別)

	総数	男	女	増加指数 (明治20年対比)	性比	一世帯別 の人口	人口密度 (1平方町当り)
明治20年	24,369,900	22,399,100	21,790,800	100.0	101.9	---	---
大正11年	51,643,100	26,022,800	25,620,300	118.4	101.6	---	---
5	58,681,700	27,567,600	27,114,100	123.2	101.7	---	---
10	56,120,000	28,122,000	27,283,000	126.4	100.6	4.98	146
昭和11年	60,180,000	30,263,000	29,917,000	125.6	101.2	4.77	156
15	63,872,496	32,117,358	31,755,138	143.9	101.1	5.07	168
20	68,661,654	34,452,867	34,208,787	154.7	100.7	5.12	181
25	72,539,129	36,295,330	36,244,399	163.4	102.0	5.23	191
30	72,410,000	34,088,000	38,322,000	163.1	89.0	---	---
35	76,155,000	36,756,000	39,799,000	171.6	91.3	---	---
40	78,101,473	38,129,399	39,972,074	178.0	95.4	4.93	198
45	80,000,000	39,100,000	40,900,000	180.2	95.6	---	---
50	81,800,000	40,000,000	41,800,000	184.3	95.9	---	---
55	83,199,537	40,811,760	42,387,777	187.4	96.3	6.02	226
60	84,523,000	41,494,000	43,029,000	190.5	96.3	---	---
65	86,852,000	42,148,000	44,704,000	193.4	96.4	---	---
70	87,033,000	42,749,500	44,284,000	196.0	96.5	---	---
75	87,292,000	42,379,000	44,914,000	187.7	96.6	---	---
80	87,276,529	42,853,180	44,423,349	201.2	96.8	---	240.8

第6表 都道府県別人口比較表

県別	人口	県別	人口	県別	人口
全国	89,276,529	富山	1,021,121	鳥取	929,066
北海道	4,773,037	石川	266,137	岡山	1,639,800
青森	1,382,523	福井	754,055	広島	2,149,044
岩手	1,427,071	山梨	807,044	山口	1,609,839
宮城	1,727,065	長野	2,021,222	徳島	878,109
秋田	1,348,811	岐阜	1,583,605	香川	943,523
山形	1,262,649	静岡	2,650,435	愛媛	1,540,628
福島	2,095,237	愛知	2,769,205	高知	882,683
茨城	2,064,037	三重	1,485,532	福岡	2,859,764
栃木	1,547,580	滋賀	853,734	佐賀	913,949
群馬	1,613,549	京都	1,725,161	長崎	1,747,596
埼玉	2,262,623	大阪	4,619,308	熊本	1,895,663
千葉	2,205,060	兵庫	3,620,947	大分	1,277,199
東京	8,037,184	奈良	776,861	宮崎	1,139,384
神奈川	2,719,497	和歌山	1,006,817	鹿児島	2,044,112
新潟	2,413,472	鳥取	614,259		

第7表 秋田県人口推移 (年次別、性別)

年	世帯数	人口			増加指数 (明治33年=100とした)	一世帯当り平均 人員	人口密度 (1平方町につき)	性比 (女100対男)
		総数	男	女				
明治33年	---	785,100	406,640	378,500	100.0	---	69.0	107.4
40	---	859,300	440,000	419,200	109.4	---	75.6	105.0
大正1年	134,154	933,925	478,855	455,070	118.9	6.96	82.1	105.2
5	---	949,400	484,400	465,000	120.8	---	83.5	104.2
10	---	900,800	457,800	449,000	114.7	---	77.8	102.0
昭和1年	---	944,300	474,300	470,000	120.2	---	81.0	100.9
◎ 5	167,095	987,706	495,009	492,697	125.8	5.91	84.7	100.5
◎ 10	175,382	1,037,744	519,249	518,495	132.4	5.92	89.0	100.1
11	---	1,048,200	---	---	133.7	---	89.9	---
12	---	1,058,600	529,100	529,100	134.9	---	90.8	101.1
13	---	1,068,700	---	---	136.2	---	91.1	---
14	---	1,075,500	537,400	538,100	137.5	---	92.2	99.9
◎ 15	178,356	1,052,275	524,018	528,257	133.7	5.70	90.2	99.2
16	---	1,052,400	524,000	528,400	133.9	---	90.2	99.2
17	---	1,057,000	526,200	530,800	134.6	---	90.6	99.1
18	---	1,044,418	---	---	129.1	---	87.0	---
19	185,957	1,048,241	474,538	553,703	133.4	5.64	89.9	89.4
20	206,405	1,211,962	574,793	627,169	154.3	5.87	103.9	90.2
21	207,879	1,195,813	574,737	620,876	152.3	5.75	102.5	92.6
◎ 22	218,495	1,257,398	616,269	641,129	160.0	5.75	107.8	96.1
23	220,883	1,283,710	636,993	646,717	162.9	5.83	110.1	98.5
24	---	1,315,400	---	---	167.5	---	115.6	---
◎ 25	225,445	1,309,031	648,470	662,561	166.6	5.81	115.1	97.6
26	---	1,314,000	649,000	665,000	167.3	---	115.1	97.5
27	---	1,321,000	652,000	668,000	168.2	---	115.2	97.6
28	---	1,328,000	656,000	672,000	169.1	---	115.3	98.2
29	---	1,334,000	659,000	675,000	169.8	---	117.1	97.6
◎ 30	227,000	1,348,871	660,018	688,853	171.7	5.89	118.4	95.8

註 ◎印は国勢調査人口 その他は推計人口である。

第8表 市郡別、保健所別、市町村別 世帯数、人口、面積表 (昭和30年10月)

市郡	世帯数	人口			面積 (平方町)	人口密度 (1平方町 につき)	一世帯 当りの 人員	性比 (女100 対男)	
		総数	男	女					
総数	227,000	1,348,871	660,018	688,853	11,391.80	118.4	5.89	95.8	
市部計	96,644	522,555	255,267	267,288	1,800.97	290.15	5.41	95.5	
郡部計	140,356	826,316	404,751	421,565	9,590.83	86.15	5.89	96.0	
市	秋田市	26,899	190,202	94,038	96,164	459.43	43.99	5.15	97.8
	能代市	11,820	63,421	30,566	32,855	243.58	260.37	5.37	97.0
	横手市	7,791	42,736	20,594	22,142	86.18	435.89	5.49	93.0
	大館市	10,019	55,790	27,187	28,603	319.00	174.87	5.57	95.0

市郡	世帯数	人口			面積 (平方町)	人口密度 (1平方町 につき)	一世帯 当りの 人員	性比 (女100 対男)	
		総数	男	女					
市部	本荘市	7,021	39,128	18,805	20,323	193.74	201.96	5.57	92.5
	男鹿市	8,021	48,583	23,979	24,584	194.42	249.78	6.01	97.5
	湯沢市	7,539	41,576	20,249	21,348	201.03	206.91	5.52	94.9
	大曲市	7,474	41,119	19,850	21,269	103.59	396.74	5.50	93.3
郡部	鹿角郡	13,657	77,010	37,563	39,447	887.15	86.86	5.64	95.2
	北秋田郡	20,772	120,669	59,508	61,161	2,010.91	60.00	5.81	97.2
	山本郡	12,678	78,824	38,097	40,727	925.49	85.17	5.76	93.5
	南秋田郡	12,677	76,743	37,256	39,087	398.73	191.46	6.02	95.3
	河辺郡	4,463	27,631	13,602	14,029	451.40	61.21	6.19	97.0
	由利郡	18,481	108,791	52,673	56,118	1,264.31	86.04	5.89	73.8
	仙北郡	28,841	165,777	81,821	83,956	2,039.05	81.30	5.83	97.4
保	平鹿郡	16,074	98,442	48,357	50,085	587.81	167.47	6.12	96.5
	雄勝郡	12,113	72,829	35,874	36,955	1,026.98	70.98	6.01	97.1
所	総輪	237,000	1,348,871	660,018	688,853	11,391.80	118.4	5.89	95.8
	花輪	13,657	77,010	37,563	39,447	887.15	86.86	5.64	95.2
	大館	10,019	55,790	27,187	28,603	319.00	174.87	5.57	95.0
	能代	11,820	63,421	30,566	32,855	243.58	260.37	5.37	97.0
	秋田	26,899	190,202	94,038	96,164	459.43	43.99	5.15	97.8
	天馬	5,657	33,519	16,305	17,214	544.96	61.51	6.03	94.7
	角館	10,760	61,365	30,892	30,473	1,174.40	52.25	5.70	101.4
	横手	23,865	141,778	69,751	72,227	673.99	209.47	5.92	95.5
	湯沢	19,652	114,435	56,122	58,303	1,227.01	93.25	5.82	96.3
	大曲	25,155	145,531	70,779	74,752	968.24	150.30	5.79	94.7
	本荘	19,945	114,400	55,173	59,227	913.09	125.28	5.74	93.2
	厂果	13,810	80,635	39,830	40,855	1,581.04	51.03	5.84	97.5
	男鹿	9,857	59,365	29,665	30,400	232.78	257.56	6.08	97.2
	五城目	6,058	36,679	17,974	18,705	275.25	132.25	6.05	96.1

(市町村別)

市郡名	町村名	世帯数	人口			面積 (平方町)	人口密度 (1平方町 当り)	一世帯 当りの 人員	性比
		総数		女					
鹿角郡	花輪町	2,525	14,022	6,824	7,198	39.36	356.12	5.55	94.8
	尾去沢町	2,138	11,012	5,400	5,612	27.73	397.12	5.15	96.2
	宮川村	1,069	6,370	3,061	3,309	158.33	40.75	5.96	92.5
	曙村	524	3,569	1,782	1,787	100.33	35.57	6.81	99.7
	紫平村	967	6,614	3,294	3,320	78.52	84.23	6.98	99.2
	十和田町	1,842	10,917	5,238	5,679	41.65	262.11	5.93	92.2
	小坂町	3,150	16,535	8,072	8,463	201.96	81.87	5.35	95.4
	大湯町	1,462	7,971	3,892	4,079	241.27	33.04	5.45	96.4
管内計		13,657	77,010	37,563	39,447	887.15	86.86	5.64	95.2

市郡名	町村名	世帯数	人口			面積 (平方町)	人口密度 (1平方町 当り)	一世帯 当りの 人員	性比
			総数	男	女				
大館保健所	大館市	10,019	56,790	27,187	28,603	31900	174.89	5.57	95.0
	山瀬村	948	5,669	2,806	2,863	14,715	29.60	5.98	98.0
	死矢町	2,332	15,442	7,675	7,767	81.15	190.28	5.45	98.8
	比内町	3,182	18,873	9,197	9,676	205.57	91.81	5.93	95.0
	郡部計 管内計	6,962	39,984	17,678	20,306	429.87	93.01	5.74	96.9
能代保健所	能代市	11,820	63,421	30,566	32,855	243.88	260.37	5.37	92.0
	山本郡								
	三ツ井町	3,647	20,364	9,953	10,411	161.27	126.27	5.59	95.6
	八森町	1,588	8,120	3,857	4,263	112.92	71.91	5.11	96.4
	藤里村	1,585	9,324	4,586	4,738	293.16	32.93	5.88	96.8
	山本村	1,930	11,560	5,610	5,950	97.89	118.09	5.99	94.2
	八寛村	1,714	10,641	5,161	5,480	23.76	215.20	6.21	94.2
	琴丘町	1,726	10,202	4,906	5,296	107.88	94.57	5.91	92.6
	峰浜村	1,488	8,613	4,024	4,589	128.61	66.97	5.79	77.8
	郡部計 管内計	13,678	78,524	38,077	40,447	925.49	85.17	5.76	93.5
秋田保健所	秋田市	36,877	190,202	94,038	96,164	459.43	413.77	5.15	92.8
	飯田川町	959	5,556	2,716	2,840	13.70	434.74	5.96	95.9
	豊川町	521	2,918	1,396	1,522	25.76	116.44	5.60	91.7
	天王町	1,938	11,243	5,454	5,789	33.93	332.53	5.82	93.6
	昭和町	1,385	8,115	3,940	4,175	12.43	652.85	5.83	94.3
	小計	4,844	28,277	13,706	14,571	85.12	332.14	5.84	94.1
	河辺郡								
	川添村	711	4,442	2,180	2,262	33.53	132.55	6.25	96.3
	権平村	337	2,150	1,033	1,117	34.16	62.94	6.38	92.5
	戸米川村	407	2,359	1,133	1,226	27.72	85.10	5.80	92.4
大正寺村	528	3,423	1,665	1,758	49.68	68.70	6.36	94.7	
河辺町	2,470	15,257	7,591	7,666	306.31	49.84	6.18	92.0	
小計	4,463	27,631	13,602	14,029	451.40	61.21	6.19	92.0	
郡部計 管内計	9,306	55,903	27,308	28,595	536.52	104.20	6.01	95.5	
矢島保健所	矢島町	1,830	10,367	5,029	5,338	124.70	83.00	5.87	94.2
	由利村	1,645	9,723	4,654	5,069	96.75	100.50	5.91	91.8
	島海村	2,082	13,429	6,622	6,807	323.31	41.54	6.45	97.3
	管内計	5,557	33,519	16,305	17,214	544.76	61.57	6.03	94.7
	角館郡								
	神代村	1,243	7,180	3,563	3,617	79.79	89.92	5.78	98.5
	生保内町	1,283	6,661	3,372	3,289	210.70	31.61	5.19	96.0
	田沢村	671	4,542	2,012	2,530	383.55	11.84	6.77	196.9
	松木内村	776	4,547	2,295	2,252	191.65	23.72	5.86	101.9
	西明寺村	766	4,639	2,263	2,376	72.49	63.12	6.06	95.2
角館町	3,333	18,218	8,793	9,425	157.09	115.97	5.37	93.3	
中仙町	2,628	15,578	7,594	7,984	78.13	199.38	5.93	95.1	
管内計	10,760	61,265	30,892	30,473	1,174.40	52.25	5.23	101.4	
横手保健所	横手市	7,791	42,736	20,594	22,142	86.18	495.89	5.49	93.0
	平鹿郡								
	山内村	1,325	8,601	4,277	4,324	216.01	39.80	6.49	98.9
	醍醐村	1,017	6,711	3,318	3,393	25.45	263.69	6.60	97.8
吉田村	731	4,923	2,453	2,470	15.21	323.67	6.73	93.3	

市郡名	町村名	世帯数	人口			面積 (平方町)	人口密度 (1平方町 当り)	一世帯 当りの 人員	性比
			総数	男	女				
横手保健所	平鹿郡								
	浅湯町	1,376	8,418	4,160	4,258	16.72	503.46	6.12	97.6
	川西村	605	3,792	1,809	1,983	20.30	186.80	6.27	92.2
	仁志町	2,974	18,136	8,934	9,202	42.52	426.52	6.10	97.1
	大雄村	1,250	8,015	3,957	4,058	26.14	306.62	6.41	97.4
	増田町	2,448	13,666	6,567	7,099	70.27	194.45	5.58	92.5
	大森町	1,368	7,907	3,865	4,042	78.29	110.00	5.78	95.6
	雄物川町	2,980	18,273	9,017	9,256	76.90	237.62	6.13	97.4
	郡部計 管内計	16,074	98,442	48,357	50,085	587.81	167.47	6.12	96.5
	湯沢保健所	湯沢市	7,539	41,596	20,248	21,348	201.03	206.91	5.52
雄勝郡									
東成瀬村		942	6,028	2,896	3,132	204.84	29.43	6.40	92.5
駒形村		678	4,443	2,172	2,271	26.37	168.49	6.55	95.6
川連町		824	5,004	2,557	2,447	6.76	718.97	6.07	104.5
三梨村		585	3,542	1,745	1,797	17.83	198.65	6.05	97.1
稲庭町		555	3,243	1,594	1,649	18.46	175.68	5.84	96.7
省瀬村		791	4,969	2,409	2,560	28.18	22.68	6.26	94.8
雄勝町		2,974	16,950	8,338	8,612	304.94	55.58	5.70	96.8
羽後町		4,264	28,670	14,163	14,507	228.40	125.53	6.02	99.6
郡部計 管内計	12,113	72,829	35,074	36,955	1,025.98	70.98	6.01	97.1	
大曲保健所	大曲市								
	六郷町	1,704	9,351	4,514	4,837	37.68	248.25	5.50	93.3
	飯詰村	712	4,263	2,070	2,193	13.33	319.95	5.99	94.3
	金沢町	1,271	7,470	3,637	3,833	28.93	258.21	5.88	95.1
	金沢村	699	4,487	2,189	2,298	13.05	343.83	6.42	95.3
	西仙北町	2,667	16,455	8,021	8,434	167.44	98.27	6.17	95.1
	湯和村	2,470	14,802	7,243	7,559	247.29	59.86	5.99	95.8
	神岡町	1,370	7,963	3,909	4,054	35.56	223.93	5.81	96.4
	太田村	1,727	10,008	4,931	5,077	103.50	96.70	5.80	97.1
	仙北村	1,524	9,860	4,874	4,986	30.74	324.98	6.03	97.8
南外村	1,293	7,373	3,571	3,774	99.28	74.26	5.70	95.2	
千畑村	2,134	12,375	5,944	6,431	88.25	140.22	5.80	92.4	
郡部計 管内計	17,681	104,412	50,929	53,483	86,465	120.75	5.91	95.2	
本荘保健所	本荘市								
	西目村	886	5,373	2,487	2,886	37.95	141.58	6.06	86.2
	金浦町	1,206	6,330	2,988	3,342	18.59	340.51	5.25	89.4
	象潟町	2,296	15,255	7,377	7,878	125.48	121.57	5.46	93.6
	岩谷村	831	5,097	2,467	2,630	24.43	208.64	6.13	93.8
	EM内村	792	5,126	2,479	2,647	59.87	85.79	6.48	94.8
	上内村	765	5,163	2,542	2,621	97.20	53.12	6.75	97.0
	仁賀保町	2,517	14,359	6,957	7,402	99.33	144.55	5.70	93.9
	岩城町	1,504	8,811	4,262	4,549	108.24	81.40	5.86	93.7
	車利村	1,627	9,748	4,789	4,959	148.26	65.74	5.99	96.6
郡部計 管内計	12,924	75,272	36,368	38,904	719.35	104.63	5.82	93.5	

市郡名	町村名	世帯数	人 口			面積 (平方町)	人口密度 (1平方町当り)	一世帯 当りの 人 員	性 比 (女100 対男)
			総 数	男	女				
鷹 巣 保 健 所	鷹巣町	3,460	18,824	9,165	9,659	134.57	139.58	5.44	94.9
	磯子村	795	4,846	2,394	2,452	66.14	88.54	6.10	97.6
	早口町	1,145	6,717	3,321	3,396	162.35	41.37	5.87	97.7
	七日市村	609	3,993	2,050	1,943	137.35	29.14	6.56	106.0
	米内沢町	1,277	7,201	3,441	3,760	44.84	160.59	5.64	91.5
	上阿仁村	1,161	6,784	3,395	3,389	256.99	24.28	5.82	108.0
	前田村	1,399	8,827	4,532	4,295	294.91	29.93	6.31	106.5
	合川町	2,117	12,519	6,092	6,427	112.60	111.18	5.91	94.9
	阿仁町	1,547	11,004	5,440	5,564	97.29	29.63	5.96	97.7
	管内計		13,510	80,625	39,830	40,855	1,581.04	51.03	5.84
男 鹿 保 健 所	男鹿市	8,081	48,564	23,979	24,584	194.42	249.78	6.01	97.5
	楯子村	644	4,140	2,030	2,110	2,739	47.52	6.43	98.2
	瑠西村	1,132	7,252	3,546	3,706	29.58	78.91	6.41	95.7
	管内計	1,776	11,992	5,576	5,816	38.36	296.98	6.42	95.9
五 城 目 保 健 所	五城目町	3,326	19,700	9,611	10,089	210.12	93.75	5.92	95.2
	一日市町	748	4,274	2,032	2,192	40.9	104.49	5.71	94.9
	井川村	1,171	7,763	3,830	3,933	46.08	168.79	6.52	97.4
	管内計	793	4,944	2,451	2,491	14.99	329.69	6.23	98.5

第9表 国勢調査年次別、性別、年令階級別人口 (秋田県)

総 数	年 令 階 級	実 数				指 数 (昭和22年 =100)
		数				
		昭和22年 (10月/日調査)	昭和25年 (10月/日調査)	昭和30年 (1%抽出推計表)	全 国 (昭和30年)	
0	4	1,357,398	1,309,021	1,348,800	100.0	100.0
5	9	1,640,555	1,869,193	1,594,000	100.0	111.1
10	14	1,804,461	1,572,430	1,897,000	100.0	112.2
15	19	1,627,719	1,567,833	1,565,500	100.0	109.9
20	24	1,429,938	1,465,188	1,291,000	100.0	98.3
25	29	1,136,557	1,212,330	1,141,000	100.0	95.5
30	34	852,256	933,336	1,108,600	100.0	84.4
35	39	765,509	794,288	915,000	100.0	67.7
40	44	737,445	738,055	753,000	100.0	56.6
45	49	624,418	663,422	715,000	100.0	55.1
50	54	584,668	603,239	668,000	100.0	46.6
55	59	454,270	509,951	537,000	100.0	40.0
60	64	285,506	41,801	487,000	100.0	35.5
65	69	284,473	30,682	355,000	100.0	26.8
70	73	205,518	21,395	212,000	100.0	16.6
80	79	178,229	19,398	225,000	100.0	17.7
85	84	21,629	2,111	35,000	100.0	0.5
90	89	-	42	-	100.0	0.0
95	94	616,269	646,445	652,200	100.0	100.0
100	99	828,876	949,877	825,500	100.0	115.5
105	98	812,244	796,822	937,000	100.0	124.4
110	97	827,225	796,004	802,000	100.0	122.2
115	96	717,225	748,224	699,000	100.0	116.6

	實			數		率				指數 (昭和22年 =100)
	(A)		昭和25年 (10月/日調査)	昭和30年 (1%抽出推計數)	昭和22年	昭和25年	昭和30年	全國 (昭和30年)		
	昭和22年 (10月/日調査)	昭和25年 (10月/日調査)								
20 ~ 24	53,743	52,036	54,500	8.8	9.1	8.3	9.7	101.0		
25 ~ 29	37,637	42,866	50,500	6.1	6.6	7.7	8.4	134.5		
30 ~ 34	25,889	37,193	43,300	5.8	5.8	6.6	6.1	120.6		
35 ~ 39	25,459	35,436	36,000	5.8	5.5	5.5	5.3	101.5		
40 ~ 44	31,523	33,057	35,200	5.1	5.1	5.3	5.3	111.7		
45 ~ 49	29,608	30,377	33,700	4.8	4.7	5.1	4.8	113.8		
50 ~ 54	24,886	25,849	25,200	4.0	4.0	3.8	4.4	101.9		
55 ~ 59	19,141	20,947	24,900	3.1	3.2	3.8	3.6	130.1		
60 ~ 64	13,314	14,772	16,600	2.2	2.3	2.5	2.8	124.6		
65 ~ 69	8,931	9,445	9,400	1.5	1.5	1.4	2.0	105.2		
70 ~ 79	6,788	7,532	8,800	1.1	1.2	1.3	2.0	122.6		
80 ~ 以上	665	821	1,400	0.1	0.1	0.2	0.2	210.1		
不詳		23	0	0.0	0.0	0.0	0.0			
總數	641,129	662,546	689,100	100.0	100.0	100.0	100.0	107.4		
0 ~ 4	81,129	91,932	76,900	12.7	13.9	11.2	10.7	84.3		
5 ~ 9	79,217	77,598	96,000	12.4	11.7	13.9	11.3	121.2		
10 ~ 14	79,994	77,179	75,300	12.5	11.7	10.9	10.6	94.1		
15 ~ 19	72,203	71,694	65,300	11.1	10.8	9.5	9.5	90.4		
20 ~ 24	59,909	62,200	59,600	9.3	9.4	8.6	9.3	99.5		
25 ~ 29	47,719	50,420	60,300	7.4	7.6	8.8	8.4	126.4		
30 ~ 34	40,620	42,285	48,200	6.3	6.4	7.0	7.2	118.7		
35 ~ 39	38,386	38,769	39,300	6.0	5.8	5.7	6.0	100.6		
40 ~ 44	31,455	33,285	36,300	4.9	5.0	5.3	5.8	154.4		
45 ~ 49	28,860	29,950	33,100	4.5	4.5	4.8	4.8	114.7		

50 ~ 54	24,084	25,132	28,500	3.8	3.8	4.1	4.2	117.3
55 ~ 59	19,365	20,854	23,800	3.0	3.2	3.5	3.4	123.9
60 ~ 64	15,559	15,910	18,900	2.4	2.4	2.7	2.8	124.2
65 ~ 69	11,587	11,750	11,800	1.8	1.8	1.7	2.3	101.8
70 ~ 79	11,041	11,866	13,700	1.7	1.8	2.0	2.8	124.1
80 ~ 以上	1,504	1,890	2,100	0.2	0.3	0.3	0.6	139.6
不詳		20	0	0.0	0.0	0.0	0.0	0.0

第3章 機 構

1 機 構 の 変 遷

厚生行政機構は、戦前及び直後は、警察部又は、内務省の一課に過ぎなかったが、戦後の行政の改革に伴い、遅れていた国民の保健衛生の改善と、その指導のため、急遽に拡充され、厚生省の改革と共に、昭和22年には、全国の都道府県に衛生部（局）が設置された。秋田県も、昭和23年1月1日に衛生部が設置され、医務課、公衆衛生課、薬務課の三課制が施され、更に翌24年には、予防課を増設し、四課となり、以後25年の改革では拡充した全機構を通じて、県民の公衆衛生の指導と改善に大きな役割を果たした。その後、地方財政窮乏の影響を受け、28年1月には、予防課が廃止、更に、30年には衛生部の廃止となり、民政部と合併、厚生部として新に発足し、課も衛生関係課は、医務薬事課、公衆衛生課の二課に縮小された。

このように、衛生行政機構は着しく縮小されたとはいいながら、これが旧行政の後進を意味するものではなく、戦後の発展とした時代の指導期より、激次、充実した内容をもつ行政への脱皮であり、県下ノ保健所、その他の機関と共に益々、県民の保健衛生の増進に努めるは当然である。

表10 衛生部機構の変遷（昭和20年以降）

昭和20年	昭和21年 2月1日	昭和21年 11月18日	昭和22年 7月26日	昭和23年 1月1日	昭和24年 2月1日	昭和25年 1月24日	昭和30年 7月26日
警察部 衛生課	内務部 衛生課	教育衛生部 衛生課	民政部 衛生課	衛生部 医務課 公衆衛生課 薬務課	衛生部 医務課 公衆衛生課 予防課 薬務課	衛生部 医務課 公衆衛生課 薬務課	厚生部 医務薬事課 公衆衛生課

2 衛生行政機構及び事務分掌

機構及び事務分掌は次表の通りで、課の係数は、医務薬事課4係、公衆衛生課3係で、保健所は級によって異なるが、概ね5係制を築いている。

(1) 機 構（昭和30年12月31日現在）

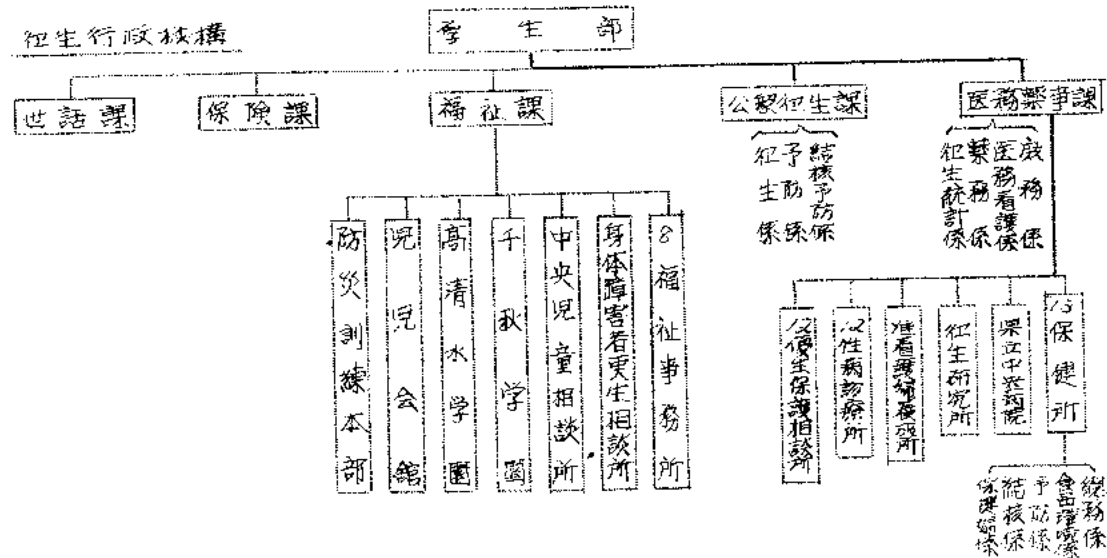

(2) 衛生部（衛生関係課）の事務分掌

医務薬事課

1. 医事に関する事
2. 薬事に関する事
3. 医師、歯科医師、診療X線技師、歯科衛生士、保健婦、助産婦及び看護婦ならびに薬剤師に関する事
4. あんま師、はり師、きう師、柔道整復師等の営業に関する事
5. 各種衛生関係資格試験の施行に関する事
6. 死体の解剖および保存に関する事
7. 防疫資材の配給に関する事
8. 温泉に関する事
9. 毒物、劇物営業取締に関する事
10. 薬用植物の栽培調整指導に関する事
11. 麻薬の取締に関する事
12. 大麻の栽培および取締りに関する事
13. けしりの栽培及び取締りに関する事
14. 覚せい剤の取締に関する事
15. 人口動態統計その他衛生統計に関する事
16. 保健所に関する事
17. 救急に関する事

18. 衛生研究所に関する事

19. 准看護婦養成所に関する事

20. 性病診療所に関する事

21. 優生保護相談所に関する事

公衆衛生課

1. 結核予防に関する事
2. 急性伝染病、性病および予防接種に関する事
3. 慢性伝染病及び地方病に関する事
4. 衛生思想の普及及び向上に関する事
5. 食品衛生及び栄養に関する事
6. 母子衛生に関する事
7. 環境衛生及び衛生施設に関する事
8. 屠場、屠畜、及び狂犬病に関する事
9. 優生保護及び精神衛生に関する事
10. 上下水道の衛生上の維持管理ならびに簡易水道に関する事

3. 衛生関係機関、職種別 従事者数

衛生行政に従事する職員数は年々充実され、30年12月末現在の人員は、次表の通りであるが、総数268人の内、本庁25人（9.3%）、保健所（10ヶ所）274人（48.7%）、中央病院203人（79.5%）、その他の機関16人（2.1%）となっており、職種別では、事務吏員127人（47.5%）、医師その他技術吏員192人（72.7%）、その他45人（15.8%）で、機構改革に伴い減員された部門もあり、一部にはかなり不足とみられる面もあるが、概ね現状においては、充足される人容といえるようである。

厚生部（衛生関係機関）取種別現員調

第11表

（昭和30年12月末現在）

	公務員	衛生研究所	准看護学校	保健所													県立中央病院	総数				
				秋田	大館	能代	花輪	五城目	本荘	大曲	角館	横手	湯沢	小計								
総数	40	35	14	2	91	54	36	35	22	25	19	16	23	19	32	22	36	25	374	203	768	
事務職員	22	14	1	-	37	12	6	7	4	3	4	4	5	4	7	5	8	7	28	12	127	
技術員	-	-	-	-	2	3	1	2	1	1	1	1	1	1	1	1	1	1	15	38	55	
医師	-	-	-	-	1	1	1	-	-	-	-	-	-	-	-	-	-	-	4	3	7	
常科医師	-	-	-	-	1	1	1	-	-	-	-	-	-	-	-	-	-	-	4	3	7	
薬剤師	3	-	2	-	5	1	1	-	-	-	-	-	-	-	-	-	-	-	5	4	14	
獣医師	-	4	-	-	4	6	2	2	1	2	1	4	1	4	2	3	2	3	1	-	35	
保健婦	1	-	-	-	1	2	2	1	1	1	-	1	1	1	2	1	1	1	16	-	17	
助産婦	-	-	-	-	-	-	-	-	-	-	-	-	-	-	-	-	-	-	-	-	-	
看護婦	2	-	-	1	3	-	-	-	-	-	-	-	-	-	-	-	-	-	5	1	7	
栄養士	-	1	-	-	1	1	-	-	-	-	-	-	-	-	-	-	-	-	5	1	7	
X線技術者	-	2	-	-	2	2	1	1	2	-	-	1	1	1	-	1	-	-	12	2	16	
検査技術者	-	-	5	-	5	-	1	-	1	-	-	1	1	-	1	1	-	-	7	1	14	
その他	-	4	1	-	5	1	2	1	-	-	-	-	-	-	-	-	-	-	6	-	11	
小計	6	2	9	1	28	17	12	10	4	7	3	3	10	6	8	4	12	5	101	53	152	
嘱託	1	-	-	-	1	1	3	-	1	2	2	1	1	1	1	1	1	1	1	2	5	27
雇員	2	2	2	-	15	10	6	6	7	4	4	1	7	2	7	4	5	1	64	26	108	
薬剤師	-	-	-	-	-	-	-	-	-	-	-	-	-	-	-	-	-	-	1	2	4	
獣医師	-	-	-	-	-	1	1	-	-	-	-	-	-	-	-	-	-	-	4	-	4	
保健婦	-	-	-	-	9	4	6	4	5	3	2	6	4	6	5	6	5	6	5	65	-	65
助産婦	-	-	-	-	-	-	-	-	-	-	-	-	-	-	-	-	-	-	6	-	6	
看護婦	1	-	-	1	2	-	1	-	-	-	-	-	-	-	-	-	-	-	2	133	137	
栄養士	-	-	-	-	1	1	1	1	-	1	-	-	-	-	-	-	-	-	4	-	4	
歯科衛生士	-	-	-	-	2	1	1	-	-	-	-	-	-	-	-	-	-	-	-	5	5	
X線技術助手	-	-	-	-	-	-	-	-	-	-	-	-	-	-	-	-	-	-	-	2	2	
検査技術助手	-	-	-	-	-	-	-	-	-	-	-	-	-	-	-	-	-	-	2	2	5	
その他	-	-	-	-	-	-	-	-	-	-	-	-	-	-	-	-	-	-	-	4	4	
運転手	1	-	-	-	1	-	-	-	-	-	-	-	-	-	-	-	-	-	2	2	5	
備人	2	-	2	-	4	2	1	1	2	1	1	1	1	1	1	1	1	1	13	58	75	
小計	10	9	4	1	26	25	18	17	14	15	12	9	17	9	17	13	16	13	195	238	439	

4. 保健所数

保健所数は終戦直後は8ヶ所であったが、その後、県民保健維持の要求に応じて、既存施設の改善ほもとより、新築整備が強力に推進され、人口10万に対し1保健所の基準に沿う13保健所の達成が、28年7月1日の五城目保健所の開所によって完了した。

保健所の配置については、人口等の面において不合理の点もみられるが、これは地価面その他の条件が配慮されているからである。施設数については、一応この段階で新規開所は望めないが、

今後は、施設内部の整備に重点的に改善が行なわれることとなる。

保健所一覽表

第12表

所在地	開所年月日	建物延坪数(坪)	敷地坪数(坪)	管轄市町村数	人口(人)	面積(平方料)
花輪保健所	昭和26年3月31日	189,875	32,20	5町3村	77,010	887.15
大館	13.10.14	286,750	304.62	1市2町1村	95,774	748.87
大館	26.10.1	159,125	504.91	5町4村	80,685	1,581.04
能代	19.10.1	211,250	542.02	1市3町4村	122,245	1,162.07
五城目	28.7.1	149,750	388.90	2町2村	36,679	275.25
男鹿	27.8.1	156,750	401.80	1市2村	59,965	232.78
秋田	19.10.1	285,340	279.20	1市4町5村	246,105	295.95
本荘	24.4.1	172,000	374.26	1市4町5村	114,400	913.09
矢島	20.3.10	252,266	500.00	1町2村	32,519	544.96
角館	20.4.1	173,875	472.75	3町4村	61,365	1,174.40
大曲	23.6.10	219,250	581.00	1市4町7村	145,531	968.24
横手	19.10.1	152,125	327.73	1市5町4村	141,178	673.99
湯沢	20.2.25	186,990	348.33	1市4町4村	114,425	1,227.01
計	13			4市42町48村	1,348,871	11,391.80

第4章 予 算

1. 概 要

昭和30年の衛生関係予算額は、294,746,628円、又支出済決算額は240,421,495円、この不用額7,325,444円は財政上の理由による予算削減がその主なる原因である、又この他に特別会計の県立中央病院の支出済額、193,716,671円がある。

保健衛生費の県予算に占める割合は2.5%で、前年の2.2%との比較においては、0.3%の増加となっているが、これは、30年度よりは人件費も含まれたための増で、実質的には29年に比較し、相当の減額となったのが実状である。

2. 項目別予算及び決算額

保健衛生費を項目別にみると、保健所費が約1億220万円(36.8%)で最も多く、次いで、結核予防費が約2,743万円(26.2%)、病院費(養護費)4,800万円(19.5%)となっており、これ等が全体の82.5%を占め、その他は合計しても17.5%に過ぎない。

なお、更にこれ等の内容をみると、保健所費は、人件費が大部分であり、病院費も、すべて建築費であることを考えると、事業費としては結核予防費が最も多いと言えるわけであり、現在の衛生行政は結核対策に主力を注がれているということが窺われるところである。

以下、項目別の予算並びに決算額は、第4表の通りである。

秋田県歳入 歳出決算表 (昭和30年)

第13表

Table with columns for '歳入' (Revenue) and '歳出' (Expenditure), including sub-columns for '科目' (Category), '予算額' (Budget), '決算額' (Actual), and '%'. It lists various items like taxes, social security, and public works.

又特別会計

Table for '特別会計' (Special Accounting) with columns for '種別' (Category), '予算額' (Budget), and '決算額' (Actual). It details specific projects like disaster relief and hospital construction.

県予算に対する保健衛生費

保健衛生費の割合

保健衛生費の割合

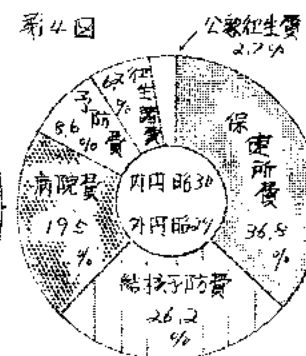
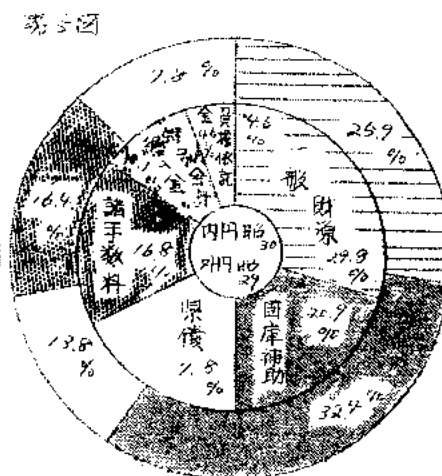
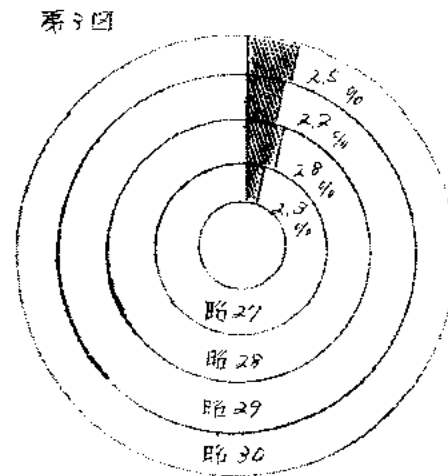

保健衛生費(項目別) 第14表 (a) 保健衛生費 歳入額 (昭和30年)

Table showing the revenue breakdown for health and welfare expenses, including items like '保健衛生諸手数料' (Health fees) and '国庫補助金' (National Treasury Subsidy).

(a) 保健衛生費 歳出額

Table showing the expenditure breakdown for health and welfare expenses, including items like '保健所費' (Health center costs) and '公衆衛生費' (Public health costs).

(註) 前年比較は項目構成が相異なるので省略した。

保健衛生費決算額 (昭和30年) 第15表

Table showing the final budget and actual results for health and welfare expenses, comparing '予算額' (Budget), '支出済額' (Actual), and '不用額' (Unused).

款	項 目	予 算 額 (内前年度継続費繰越額) 円	予 算 現 額 円	支 出 済 額 円	継 続 費 進 次 繰 越 額 円	不 用 額 円	%
第 4 項	衛生諸費	20,660,500	20,660,500	17,291,544		3,368,956	61.7
	1 医務諸費	633,100	633,100	627,919		5,181	0.22
	2 医療関係者教育訓練費	422,500	422,500	447,214		46,186	0.16
	3 薬事諸費	621,200	621,200	612,948		7,252	0.22
	4 薬品配給諸費	7,893,700	7,893,700	5,037,463		2,856,237	2.91
	5 衛生試験費	1,109,100	1,109,100	1,074,356		14,744	0.39
	6 衛生思想普及費	82,600	82,600	78,350		4,250	0.03
	7 衛生統計費	2,452,100	2,452,100	2,421,411	(1,027,000)事務私費 費分	30,689	0.86
	8 温泉調査費	238,800	238,800	220,356		8,444	0.08
	9 麻薬取締費	824,300	824,300	819,701		4,599	0.03
	10 准看護婦養成所費	2,252,300	2,252,300	2,077,590		174,710	0.74
	11 細菌検査費	3,076,500	3,076,500	3,000,662		75,838	1.07
	12 衛生研究所費	721,700	721,700	586,407		135,293	0.02
13 看護諸費	261,600	261,600	256,067		5,533	0.09	
第 5 項	病 院 費	(5,208,228)	62,208,228	54,802,049	7,406,179	-	19.54
1	県立中央病院病棟建設費本年度支出額	62,208,228 (5,208,228)	62,208,228	54,802,049	7,406,179	-	19.54
第 6 項	結核予防費	74,283,300	74,283,300	73,433,690		849,610	26.18
	1 定期健康診断費	10,154,900	10,154,900	10,154,262		648	3.62
	2 定期外健康診断費	1,203,000	1,203,000	1,165,469		37,531	0.42
	3 定期外予防接種費	142,500	142,500	132,466		9,034	0.05
	4 患者指導費	401,700	401,700	390,435		11,265	0.01
	5 予防措置費	67,800	67,800	67,025		775	0.01
	6 医療々養費	50,682,300	50,682,300	50,222,333		449,967	17.91
	7 補助費	11,631,100	11,631,100	11,290,710		340,390	4.02

(註) %は参考的に計出したが、項目別の比較に於いては、人件費を含むものと含まぬものがあるので留意されたい。

第 二 編

衛生行政の概観 (記述編)

第1章 県内経済の情勢

昭和30年の県内経済は固くデフレ政策の影響が一段と参入しはじめ、これに加えて地方財政の窮乏と言う事態によって更に拍車をかけられた形となって深刻さを増したが、その後、米の前渡金流入米の空前の大豊作という作況景気に加え、中央情勢の好転に伴って漸くデフレの停滞、徐々にあるが景気好転に移行、明るい空気に包まれたまゝで越年した。

しかし乍ら、一方これを細部に検討すると、鉱工業等の輸出の好転から生産好調の波に乗ったまゝとして大企業を除いては、県内中小企業の大部分を占める卸売の商店は、毎月不振の度を深め、かなり苦境に立たされた。

特に農村方面の需要減退と、中央出先大企業の経営合理化推進に伴う諸材料の発注減、地方財政窮乏による支那遅延などによって、土産業、金属工業などの関係産業は経営難におちいったものもあり、このため、賃金不払等は急増し、これに伴い、雇用量は低下し、景気は大体沈滞の中に推移したというのが実状であるが、後半には稍々好転に移行した。

又、物価面では、デフレ政策の地ならしが相当影響してか、目立つ変動はなく、総体に頭打の状態を経過した。一方銀行券発行額は64億円と前年を約1/1億も上回ったが、これは米の豊作による農家収入増、年末臨時寄託券の廃止などを考慮すると、平静に推移したというのが、県内経済の概観という所である。

第2章 人口動態統計

昭和30年は、終戦という混乱期から数えて、10年目である、この10年間の総ての部面における足跡を振り返ると、その立ち直りは、誠に善いものがあり、戦前時へり復旧は、勿論、より以上の水準に到達し得たものも少なくない、特に公衆衛生面に於ける改善は、他のいずれの部面と比較して、優ることも少なく、善い向上の足跡をみていることは、この期間における平均寿命が著しく延長を來たしていることのみでも充分に知ることが出来るわけである、特に秋田県は、全国に比較し衛生状態は未だかなりの差があるものの、その個々の足跡を振り返れば、全国平均以上の成果が認められる部面も数多く認められるところである、本年は、衛生行政資料として、最も正確な、しかも公衆衛生の指標たる人口動態統計により、この10年間の本県衛生状態の動きを探ると共に、昭和30年の概況を述べ、その向上と改善すべき事項を見究めて行きたい。

1. 出生

(1) 年次別の観察

秋田県の出生数を年次別にみると、昭和22～25年迄は

年次別出生数
第16表

	出生数	出生率(人口1,000人)	
		秋田	全国
昭和10年	41,692	40.2	31.7
21	36,253	30.3	---
22	42,837	38.0	34.3
23	42,747	34.1	33.5
24	47,460	36.6	32.0
25	42,659	32.6	28.1
26	37,656	28.7	25.3
27	36,956	28.1	23.4
28	34,090	25.8	21.5
29	32,231	24.2	20.0
30	30,590	22.7	19.0

若干の波はあったが 毎年4万人以上を教え 出生率も32(人口1,000対)を越えると言う高率をみていたが 昭和28年よりは 急速に減少をはじめ、30年には30000台に達し、その出生率も22.7と人口動態統計が始まって以来の本県最低出生率を記録した。この出生率を27年に比べると、7.9%減、戦後の出生ブームと言われた昭和22年の38.0に比べると41.0%減、更に戦前の水準時代と言われる昭和10年の40.2に比べると44%減と言う著しい減少振りである。

このように大きな減少をみた本県の出生率もこれを全国のノゾミに比べると未だ遙かに高率であるが、その戦差は次第につまり 全国順位も従来の高い地位から下降り、昭和30年は38位となって、外国と比較すると、概ねオーストラリア(22.5)並みという所である。

ところで、このように大きな減少を示している出生の状態は現在我が国ではしばしば論議され、その対策に苦慮している人口問題の見地からみた場合は、誠に好ましい現象と言ふべきであるが、戦前にもとより、戦後も昭和25年頃までは、常に30以上の出生率を記録していたものが、26年以降の短い期間にこの様な著しい低下を示した原因がどこに有るかを考える必要を生じて来る、即ち、この原因として考えられることの一つは、受胎調節の普及、そして更に挙げられるのは、優生保護法の改正に伴い、人工妊娠中絶の激増した結果である。このように昭和30年に指定医から届出られた人工妊娠中絶件数は、18,755件(昭和27年

第18表 年次別 人工妊娠中絶数

年	中絶件数	(A) 人口1000対	(B) 人口1000対	出生率(%)
昭24	4,885	3.8	34.6	40.6
25	7,258	5.5	32.6	38.1
26	10,702	8.2	28.7	30.9
27	14,075	10.6	28.1	38.7
28	19,058	14.4	25.8	40.2
29	17,798	14.9	24.2	39.1
30	18,355	14.0	22.7	36.7

よりは減少している)であるが、これを全部出生したものと仮定した場合(死産数はこの場合は除外する)はどうであろうか。

30年の出生数は47,279人、その出生率は36.7となる。これを22年当時の出生率38.0と比較した場合、率にして僅か1.5%の減少をみているに過ぎないことを知るわけである、勿論、中絶を行えば、再妊娠の機会が多いと言うこともあるが、ここで言う中絶件数は医師から届出られた件数のみであり(実際はこの4割増しが現実に近い数と言われている)やみに

地域比較 表17表 率(人口1,000対)

出生率の高い地域	出生率	出生率の低い地域	出生率
青森	25.5	京都	14.4
鹿児島	24.7	東京	15.3
長崎	24.5	大阪	15.6
岩手	24.4	奈良	16.6
福島	23.7	兵庫	16.8
宮崎	23.5	神奈川	16.9
佐賀	22.2	岡山	17.0

第6図 出生率年次推移

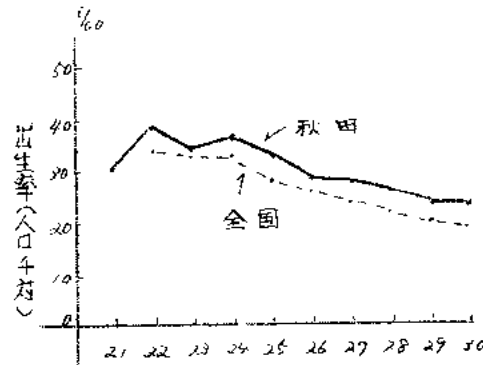

群りこられる件数を加味すると、出生率はむしろ増加しているとも考えられる。この事実を「母体保護」の見地からみた場合は、誠に憂慮すべき現状と言ふべきであり、この改善のために、人口問題上の対策である所の家族計画の普及、即ち受胎調節の一層の徹底を期する必要が叫ばれる所以である。

(2) 季節による観察

昭和22~30年の月別出生率によりその季節変動を示すと、第20表のとおりであるが、出生の変動は、例年1~2月が著しく高く、大きな山を作り、以後月を経る毎に順次減少して、6月に最低を示し、7月から再び増加して、9月に稍々高い山を形成するのが変動の概観であるが、最近では8月の如くこの山の形成が著しくせめられ、緩やかな変動を示して来たことが認められるところである。

第8図 出生率の季節変動

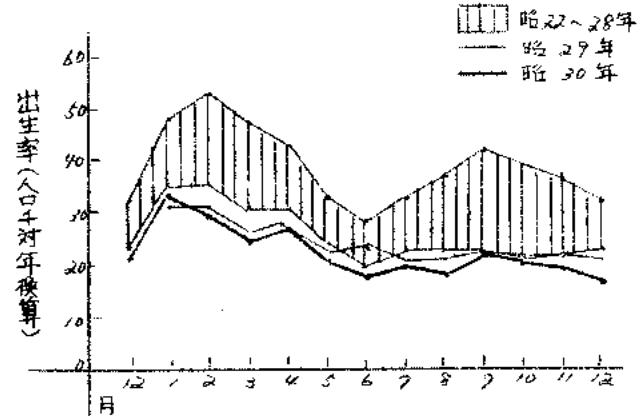

第20表 年次別 出生率季節変動 (人口1,000対年換算率) (厚生省発表数による)

年別	総数	1月	2月	3月	4月	5月	6月	7月	8月	9月	10月	11月	12月
昭22	38.0	48.8	32.5	46.6	42.5	32.0	28.1	32.6	36.4	38.5	39.8	34.2	29.1
23	34.1	39.1	48.7	41.8	36.7	28.0	25.7	28.8	29.8	32.1	32.1	34.6	31.5
24	36.6	48.5	49.4	41.6	39.1	30.4	26.8	31.0	35.0	40.4	39.0	36.4	29.7
25	32.6	40.0	43.3	40.7	38.6	29.4	27.4	28.7	29.4	31.8	29.3	29.4	28.0
26	38.7	41.2	41.8	35.8	31.5	29.8	28.9	29.9	26.1	27.7	24.8	24.8	29.0
27	38.1	36.0	37.6	32.6	32.7	27.3	24.3	24.5	24.3	27.4	28.3	24.1	22.3
28	25.8	34.6	35.2	30.9	30.6	29.2	22.3	22.2	22.7	23.6	21.7	22.2	22.4
29	24.2	32.7	31.7	25.7	27.1	21.0	22.8	21.6	21.7	23.1	23.0	22.9	21.0
30	30.7	35.4	30.0	24.8	26.9	20.5	17.8	20.2	19.7	22.7	21.3	20.2	18.3

第19表 各国の出生率 (人口1,000対) 1954年

国名	出生率	国名	出生率
日本(1955年)	22.7	印度	28.4
秋田(1955年)	22.7	イタリー	17.9
オーストラリア	22.5	マレー	42.8
オーストリア	14.9	メキシコ	46.4
ベルギー	16.7	オランダ	21.6
カナダ	28.5	ニュージーランド	24.7
セイロン	26.2	ノルウェー	18.6
チリ	34.3	スペイン	20.0
デンマーク	12.3	スウェーデン	14.6
フィンランド	21.3	スイス	17.0
フランス	18.8	イギリス	15.6
西ドイツ	15.7	アメリカ	24.9
香港	36.6		

第7図 年次別出生率比較 (人口1,000対)

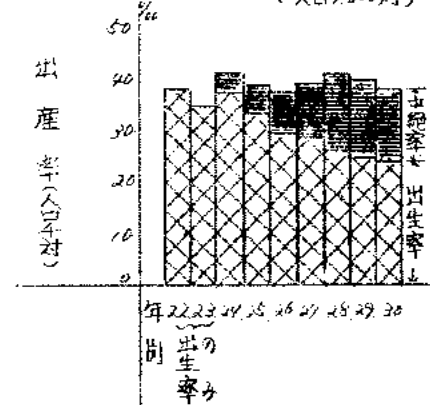

又、1月に際立って高率をみるのは、年末の出生を正確に届出せず翌年の出生にするという悪習慣による届出が未だかなり行なわれていることから生ずるものと考えられているので、この点留意する必要があるわけである。

(3) 県内地域の観察

県内地域別でその高低をみると、市町村合併により従来と多少その順位に変化があったものの、依然郡部が高く、市部が低いと云う実態には変りない。即ち、河辺郡(26.4)南秋田郡(25.5)雄勝郡(25.3)由利郡(24.7)北秋田郡(23.9)等が何れも県平均(22.5)を超え、著しく高率で、これに対して、横手市(19.4)秋田市(19.9)能代市(20.2)等の市部が何れも低率をみているが、例外的に、市部では男鹿市(23.6)及び湯沢市(23.1)等が新設市部の性格を表現して、県平均を超える高率をみていることや、郡部でも鹿角郡(20.9)は、市部並みの低率を示しているのが目立つている。

第22表 年次別 施設の内別 立会者別出生数

年次	総 数			施 設 内			施 設 外				
	総 数	医師	助産婦その他	総 数	医師	助産婦その他	総 数	医師	助産婦その他		
昭和25年	32,674	1,650	38,725	2,567	1,795	872	119	41,827	1,68	38,362	2,589
26	31,325	1,557	35,371	2,427	871	520	20	36,458	730	33,301	2,427
27	36,867	1,826	34,303	2,678	1,056	1,622	98	35,711	918	32,25	2,678
28	34,000	2,070	27,758	2,172	1,467	1,291	178	32,531	779	29,586	2,172
29	32,117	2,822	27,485	2,112	2,057	1,816	241	30,062	706	27,244	2,112
30	30,324	2,755	25,605	1,766	2,361	2,284	156	27,963	749	25,449	1,766
昭和25年	(100.0)		90.1	6.0	119.7	88.8	14.2	100.0	2.3	91.5	6.2
26	(100.0)	4.2	87.3	6.5	100.0	92.2	7.8	100.0	2.0	91.3	6.7
27	(100.0)	5.1	83.6	7.3	100.0	91.7	8.3	100.0	2.6	90.0	7.2
28	(100.0)	6.1	82.5	6.4	100.0	87.9	12.1	100.0	2.4	90.9	6.7
29	(100.0)	7.9	85.6	6.5	100.0	88.3	11.7	100.0	2.3	90.6	7.1
30	(100.0)	7.6	84.7	5.7	100.0	93.3	6.7	100.0	2.7	91.2	6.1
全国(昭29)	(100.0)	15.2	82.4	4.4	100.0	84.0	16.0	100.0	1.9	90.5	7.6

(注) 昭和25～29年は厚生省発表の年報数に依り、30年は秋田県製表数である。

市郡別出生数

第21表 (住所在地による秋田県製表数)

	出生数	出生率 (人口 1,000対)	順 位
県 計	30,324	22.5	-
市 部	10,557	20.8	-
郡 部	19,767	23.6	-
秋田市	3,776	19.9	16
能代市	1,278	20.2	15
横手市	836	19.4	17
大館市	1,147	20.5	14
本荘市	836	21.4	11
湯沢市	960	23.1	8
男鹿市	1,154	23.6	6
大曲市	870	21.1	12
鹿角郡	1,674	20.9	13
北秋田郡	2,586	23.7	5
山本郡	1,851	23.5	7
南秋田郡	1,842	25.5	2
河辺郡	728	26.4	1
由利郡	2,687	24.7	4
仙北郡	3,656	22.1	10
平鹿郡	2,282	23.1	9
雄勝郡	1,841	25.3	3

(注) 秋田県製表数であるので厚生省発表数と若干相異なる

(4) 施設の内外別 立会者別の観察

年次別の傾向をみると、施設の内外別、出生数の割合では、施設内が25年の1.9から30年は2.7と約4倍という著しい増加を示し、助産婦利用の傾向をみてまたが施設外では、25年の98.1%から86.0%と12.1%方の減少を示した。

又、立会者別にみると、医師は25年当時5.9%に過ぎなかつたが、30年には26%と2倍以上の増加を示し、助産婦立会者は90.1%から84.7%へと減少をみたことは、施設内出生の増加と相俟つて、最近の立会者別が相異した現象である。

なお、この割合を全国(29年)と比較すると、医師はまだかなり低く、これに反し、助産婦及びその他の立会者は、秋田が多いと言ふのが実状である。

(5) 母の年齢及び出産順位による観察

資料が不備で年次別(比較をなし得ない)が昭和30年

第23表 母の年齢階級(5才)別身別出生数

年次	階級	出 生 数		
		総 数	婦 出 子	非 婦 出 子
実 数	15才未満	30,324	50,037	285
	15～19	621	599	22
	20～24	10,407	10,315	92
	25～29	11,234	11,162	72
	30～34	5,585	5,528	57
	35～39	2,016	1,984	32
概 算	40～44	441	431	10
	45～49	20	20	-
	50以上	-	-	-
	総 数	73,2	72,5	0,7
	出生率 (女子人口1,000対)			
15才未満	-	-	-	
15～19	9.1	8.8	1.2	
20～24	172.8	171.5	1.3	
25～29	199.0	197.8	1.2	
30～34	126.9	126.6	1.3	
35～39	49.3	48.0	1.3	
40～44	11.6	11.3	0.3	
45～49	6.3	6.3	-	
50以上	-	-	-	

の母の年齢階級別の出生数

は、出生総数

30,324の内、婦出子が10,037人(33%)、非婦出子は20,287人(67%)の割合となっている。これを母の年齢階級別出生率をみると、非婦出子の出生率は、余り大きな変化がないが、20～24才、30～34才、35～39才の3階級が何れも1.3を示して多く、15～19才が、全国で最高と比べ一般と低いのが目立つている。

又、母の年齢階級別出生率では、表4表及の第10段の通りであるが、25～29才の階級がその出生率(女子人口1,000対)199.0と最も高く、次いで20～24才(172.8)、30～34才(126.9)が次々高率をみせており、又、全国(昭29年)と比較すれば、秋田は早婚が影響してか、15～24才迄は高率をみているのに対し、35才以上の階級は全国が高いと言ふ現象をみせている。この秋田の年齢階級別出生率を昭和28年当時と比較すると、20～24才

第24図 年次別施設の内別立会者別出生の割合(%)

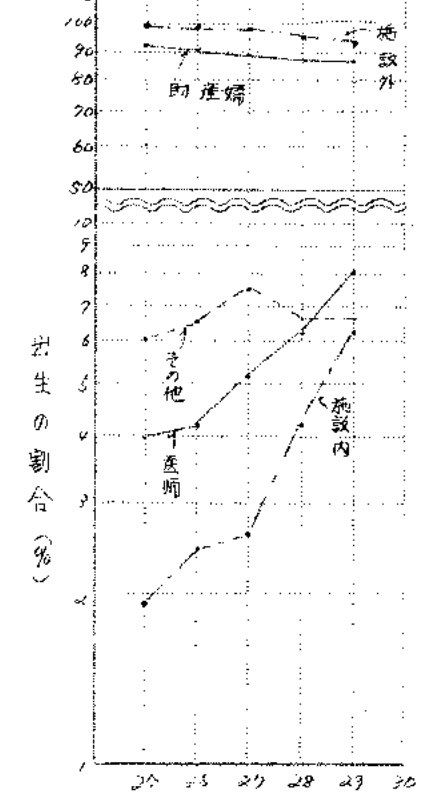

及び45~49才が若干の増加をみている他
何れも減少をみせ とりわけ25~29才、
25~29才の両階級の減少が著しいのは、
人工妊娠中絶の影響が強よくあらわされてい
るためと考えられる。

次に、出生順位別の出生率をみると
昭和28年に比べては、オ1児が28年の
20.0に対して21.9と約9%の増加を示し
た他は、何れも減少をみえており、特にオ3児
は28年の16.7から14.2と約15%方の
著しい減少をみえていることが注目されるこ
ろである。

又、全国(29年)と比較すると、何れも
秋田が高い出生率を示しており、とりわけ
オ1児、オ2児は高率である。

母の年齢階級別の出生率の割合からみる
と、表26表のとおりであるが、15~19

才、20~24才の若い年齢層ではオ1児が多く、25~29才の階級ではオ2児が、30~34
才ではオ4児と、高年齢になるにつれて高順位の出産率が高いと言つ、全国傾向と同様の出生率
を示している。

(6) 出生性比の観察

昭和28年以降の秋田県の出生性比をみると、表27表のとおりであるが、概ね104~
105の線を超えているようであるが、29年及び30年には103と低く、28年、29年は
106と高くなっているのが目立っているが、概ね全国平均と同様の傾向をみているようである。
又、出生性比は一年毎に高低をみているのが特色である。

第24表 母の年齢階級別 出生数及び出生率 (女子人口1,000対)

	年	出生数											不詳
		総数	15才未満	15-19	20-24	25-29	30-34	35-39	40-44	45-49	50以上	以上	
実数	昭和28年	99,063	-	719	10,873	12,264	6,417	2,913	2,729	33	5	-	
	29	92,135	-	646	10,411	11,827	6,086	2,484	643	35	4	-	
	30	90,324	-	621	10,407	11,234	5,585	2,016	441	20	-	-	
率(%)	昭和28年	77.6	-	9.8	169.8	240.5	150.6	74.7	22.9	1.1	0.2	-	
	29	77.4	-	9.5	172.9	209.3	132.3	60.9	16.9	1.1	0.1	-	
	30	73.2	-	9.1	172.8	199.0	126.9	49.3	11.6	0.9	-	-	
全国	昭和28年	69.0	0.0	7.3	120.8	191.7	131.8	65.1	19.2	1.1	0.1	-	
	29	63.9	0.0	6.4	114.0	181.6	119.1	86.6	14.9	0.9	-	-	

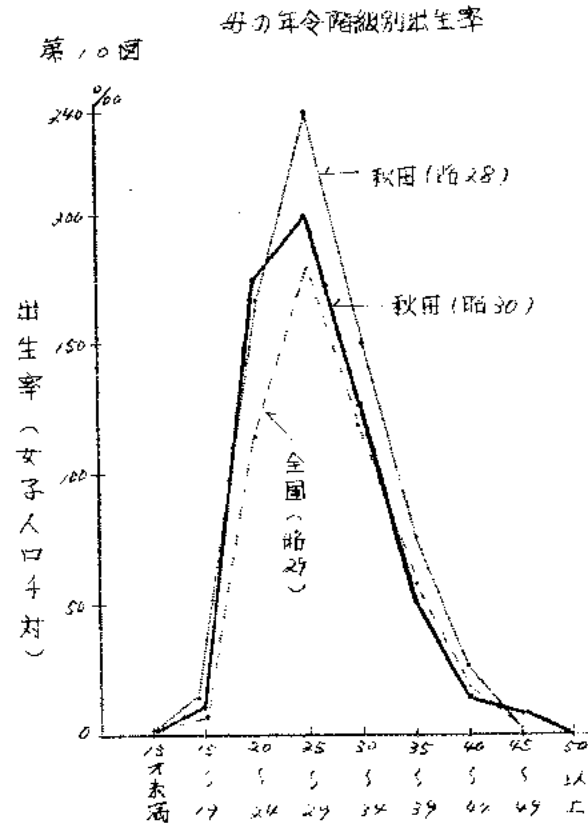

第11区 出生順位別出生率

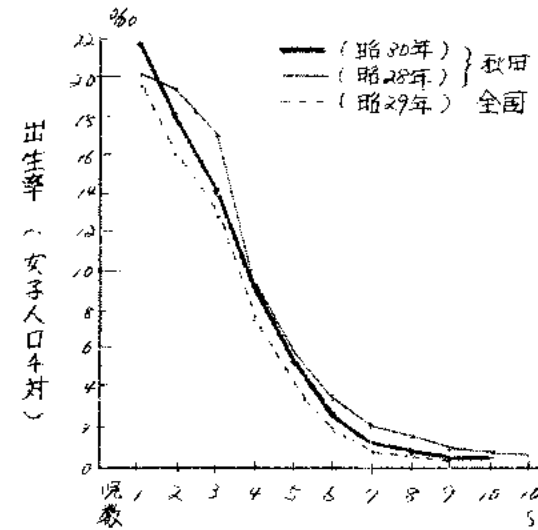

出生順位別出生数

第25表

	出生数	出生率 (女子人口1,000対)			全国出生率 (昭和29)
		昭和30	昭和29	昭和28	
総数	90,324	73.2	77.4	72.6	63.9
オ1児	9,265	21.9	21.6	20.0	19.4
オ2児	7,521	18.1	18.5	18.9	16.2
オ3児	5,873	14.2	16.0	16.7	13.1
オ4児	3,960	9.5	9.8	9.5	7.6
オ5児	1,914	4.6	5.1	5.3	4.6
オ6児	953	2.3	2.8	2.0	1.9
オ7児	512	1.2	1.7	1.5	1.0
オ8児	280	0.7	1.1	1.1	0.6
オ9児	141	0.4	0.5	0.7	0.3
オ10児	72	0.2	0.2	0.3	0.2
オ10児以上	48	0.1	0.1	0.4	0.0
不詳	-	-	-	0.0	-

第26表 母の年齢階級別出生順位の割合 (秋田県製表資料)

	総数			15才未満	15-19	20-24	25-29	30-34	35-39	40-44	45-49	50以上	不詳
	昭和30	昭和29	昭和28										
総数	100.0	100.0	100.0	100.0	100.0	100.0	100.0	100.0	100.0	100.0	100.0	-	
オ1児	29.9	27.8	25.8	90.0	58.5	18.1	5.9	2.1	1.6	-	-	-	
2	24.8	24.0	24.3	8.9	30.8	30.7	12.1	6.1	4.3	-	-	-	
3	19.4	21.0	21.5	1.2	8.8	30.3	22.7	9.1	5.2	-	-	-	
4	12.9	12.6	12.2	-	1.7	16.1	28.6	16.4	4.6	5.3	-	-	
5	6.4	6.5	6.9	-	0.2	2.9	17.9	19.3	12.3	5.3	-	-	
6	3.1	3.4	2.8	-	-	0.5	2.7	15.3	11.1	26.3	-	-	
7	1.7	2.1	2.4	-	-	0.1	2.6	13.2	12.2	21.1	-	-	
8	0.9	1.4	1.4	-	-	-	0.9	7.5	17.2	10.5	-	-	
9	0.5	0.6	0.7	-	-	-	0.9	4.2	11.8	-	-	-	
10	0.2	0.3	0.4	-	-	-	0.2	1.5	2.9	21.1	-	-	
10児以上	0.2	0.2	0.3	-	-	-	-	0.6	1.2	10.5	-	-	
不詳	-	-	0.1	-	-	-	-	-	-	-	-	-	

(7) 再生産の観察

昭和30年の秋田県の総再生産率は1.416、純再生産率は1.287と、昭和28年に比べ
総再生産率は4%、純再生産率は2%と何れも減少を示した。
しかしながら、全国がほぼ西欧諸国なみの率をみているのに対して、秋田は未だ遙かに高率である
ことが認められるところである。

年次別出生数及び性比

第27表

年次	出生数			性比	
	総数	男	女	秋田	全国
昭和22年	47,828	24,287	23,541	104.0	105.8
23	43,747	22,237	21,510	103.4	105.6
24	42,460	24,350	22,110	105.4	104.8
25	42,659	21,862	20,796	105.1	106.1
26	37,255	18,171	18,184	105.4	104.9
27	36,867	18,792	18,075	104.0	105.2
28	34,000	17,519	16,481	106.3	105.2
29	32,119	16,225	15,894	106.0	106.2
30	30,224	15,353	14,871	109.0	-

(注) 昭和29年迄は厚生省発表年報数により、30年は秋田県発表数。

秋田県発表数。

なお再生産率とは女子が一生の間に生む子供の数の平均数、いかえれば現存する1人の母が次の世代に残す未来の母の数をいふ。さらにこれを母の死亡率を考慮する場合と無視する場合とを区別し、前者を純再生産率、後者を総再生産率という。

公式は巻頭に記したので省略するが、純再生産率が1以上の場合は人口は増加することになり、1以下の場合は減少するということである。

したがって、秋田県はまだまだ増加の傾向にあるわけである。

2. 死産

(1) 年次別の観察

年次別の秋田県率は常に全国平均を上回るが、全国平均との比値これは、全国の人にその割に人工死産が多いものと考えられる。

昭和30年の死産率に比べ、件数においては増加をみて、依然増加倍という増加振りの増加については前

年次別死産胎数

年次	総数		自然死産		人工死産			
	実数	死産率	実数	死産率	実数	死産率		
		(出生1000対)		(出生1000対)		(出生1000対)		
		秋田	全国	秋田	全国	秋田	全国	
昭和10年	2,374	54.0	50.5	---	---	---	---	
21	1,586	42.2	---	---	---	---	---	
22	2,239	44.7	44.2	---	---	---	---	
23	2,546	55.0	50.9	---	36.6	---	21.6	
24	3,239	65.7	66.7	---	39.1	---	39.2	
25	3,132	78.5	84.9	1,367	42.5	41.7	1,665	36.0
26	3,596	87.4	82.2	1,260	42.8	42.0	1,836	44.6
27	3,423	84.9	82.3	1,648	40.8	42.8	1,780	44.1
28	3,105	83.5	83.8	1,436	38.6	43.5	1,669	44.9
29	3,025	85.8	85.6	1,318	34.5	44.6	1,807	51.3
30	2,960	88.2	83.9	1,248	31.2	44.5	1,712	51.0

(注) 昭和29年迄は厚生省発表年報数により、30年は同じく発表数による。

再生産の比較

第28表

国	年次	総再生産率	純再生産率
日本	昭和29	1.197	1.076
	28	1.630	1.466
秋田	29	1.424	1.325
	30	1.416	1.259
カナダ	27	1.765	-
米 国	26	1.591	1.519
チリ	28	2.624	1.175
ベルギー	27	1.123	1.029
デンマーク	28	1.252	1.192
西 独	27	1.065	0.927
イラン	28	1.462	1.386
ソ連	27	1.246	1.174
スウェーデン	26	1.087	1.021
スイス	27	1.250	1.145
フランス	27	1.050	1.009
オーストリア	28	1.953	1.421
オーストラリア	27	1.547	1.468
ニュージーランド	28	1.696	1.632

地域比較

死産率の高い地域	死産率	死産率の低い地域	死産率
鳥取	148.6	鹿児島	62.1
大阪	127.4	福井	77.3
福岡	117.5	高知	77.5
宮崎	117.1	埼玉	78.6
京都	110.5	石川	80.1
島根	107.3	新潟	80.2
岡山	106.1	奈良	81.0

の数字があり遙かに低率であることがわかる。

次に、この死産を自然・人工別にみると、資料不備で25年からの比較であるが、自然死産は年々減少の傾向にあり、25年の率42.5から30年は31.2と約25%減少を示し、全国の稍々上昇傾向に比べると、相反する現象を注目されるべきであり、これに対し、人工死産は、25年36.0に過ぎなかったが以後全国同様年々急増し、30年は51.0と25年に比較し、約30%の著しい増加をみており、当初著しく低率であった全国との比較においても30年は僅か2.6の較差まで接近し、なお増加の傾向にあるというのが現状である。

年次別死産率の季節変動

年次	総数	1月	2月	3月	4月	5月	6月	7月	8月	9月	10月	11月	12月
昭和22	44.7	39.4	38.5	38.2	37.4	41.2	42.5	42.7	42.7	44.6	42.7	55.9	66.7
23	55.0	52.3	48.8	48.6	48.6	50.7	61.4	57.1	60.1	52.4	57.6	66.7	68.4
24	65.7	50.8	53.7	62.1	62.3	68.1	79.7	76.4	58.3	62.2	61.7	67.5	87.1
25	74.5	71.0	68.0	72.3	67.4	72.9	74.0	86.0	72.5	84.2	85.3	84.3	96.7
26	87.4	71.7	67.4	88.7	70.8	82.0	104.2	86.3	90.4	93.1	92.9	89.5	112.9
27	84.9	72.8	72.2	81.8	75.0	78.5	82.2	111.1	93.5	81.9	75.4	104.0	120.1
28	83.5	70.3	70.7	89.2	75.7	84.2	78.0	89.2	88.3	90.8	87.7	88.7	104.6
29	85.8	73.9	72.7	87.1	75.5	82.1	82.4	94.2	90.4	91.9	76.9	91.7	99.6
30	88.2	61.8	75.1	78.7	77.5	93.8	77.1	98.7	94.9	92.6	69.9	102.4	113.4

(注) 厚生省発表毎月概数により発表。

(2) 季節による観察

死産の季節変動は、上下の市が大きく断定出来ないが、概ね1~4月にかけて低率で、以後、月を経る毎に高まり、12月に最高峰を形成するという変動の様相であるが、27年、30年は3月から高まり、10月に急増し、以後再び高まるという稍々変化した傾向を示しているのが目立っているが、これは、人工死産の増加傾向を考えると、農繁期の10月には、さけるためではないかと考えられる。

年次別死産率

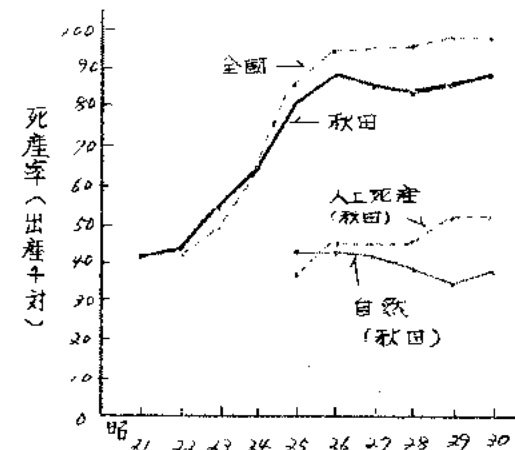

第27表 年次別出生数及性比 (女100対男)

年次	出生数			性比	
	総数	男	女	秋田	全国
昭和22年	42,838	24,389	23,449	104.0	105.9
23	43,747	22,237	21,510	103.4	105.6
24	41,460	24,350	23,110	105.4	104.8
25	42,657	21,863	20,794	105.1	106.1
26	37,355	18,171	18,184	105.4	104.9
27	36,867	18,792	18,075	104.0	105.2
28	34,000	17,519	16,481	106.3	105.2
29	32,119	16,525	15,594	106.0	106.2
30	30,324	15,594	14,730	106.0	106.2

(注) 昭和29年度は出生

秋田県数表致。

なお再生産率とは平均数い、かえれば残す未来の分り数を慮する場合と異なり、率、後者を総再生産率、後者を総再生産率公式は巻頭に記した。以下の場合に減少したか、秋田県に

2. 死 産

(1) 年次別の観察

年次別の秋田県死産率(出生1000対率)をみると、戦前はもとより戦後昭和23年までは常に全国平均を上回る高率をみられたが、24年以降からは年々死産率そのものが上昇したが、全国平均との比較においては低率を示しているのが実状である。

これは、全国の人工死産(4ヶ月以上)が著しく増加したこと、これに加えて、秋田県は、その割に人工死産が増えなかったこと、自然死産が著しく低下をみていること等が影響しているものと考えられる。

昭和30年の死産件数は2960件で、その率は5.6を示し、前年の3.0×5件、5.8に比べ、件数においては若干の減少をみているが、出生数の減少に伴い、率においては約44%の増加をみて、依然増加の傾向を継続している。又、22年当時の死産率4.4%に比べると、約2倍という増加振りであり、今後の死産の増加は、人工死産中絶の増加と関連しているため、その増加については注意する必要があるわけである。又、全国の死産率9.5%と比較すると、2.5

再生産の比較

第28表

年次	再生産率	
	総再生産率	純再生産率
昭和29	1.197	1.076
28	1.630	1.460
27	1.424	1.225
26	1.416	1.259
25	1.165	-
24	1.591	1.519
23	2.624	1.125
22	1.128	1.028

第30表 地域比較

死産率の高い地域	死産率	死産率の低い地域	死産率
鳥取	148.6	鹿児島	62.1
大阪	127.4	福井	77.9
福岡	117.5	高知	77.5
宮崎	117.1	埼玉	78.6
京都	110.5	石川	80.1
島根	107.9	新潟	80.2
岡山	106.1	奈良	81.0

の較差があり、遙かに低率であることがわかる。

次に、この死産を自然、人工別にみると、資料不備を25年からの比較であるが、自然死産は年々減少の傾向にあり、25年の率42.5から30年は32.2と約23%減少を示し、全国の概ね上昇傾向に比べると、相反する現象を注目されることであり、これに対し、人工死産は、25年36.0に過ぎなかったが以後全国同様年々急増し、30年51.0と25年に比較し、約40%の著しい増加をみえており、当初著しく低率であった全国との比較においても、30年には僅か2.6の較差まで接近し、なお増加の傾向にあるというのが実状である。

第29表 年次別死産率

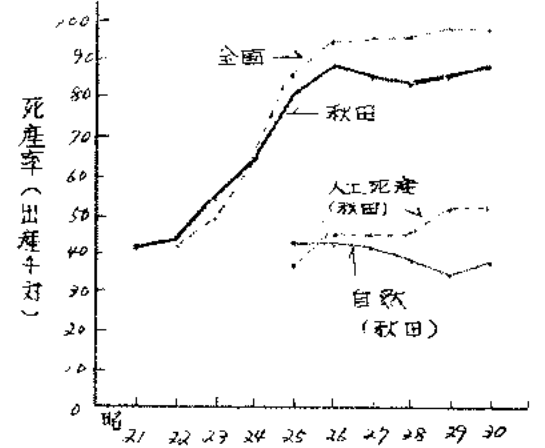

第31表 年次別死産率の季節変動 (出生1000対率)

年次	総数	1月	2月	3月	4月	5月	6月	7月	8月	9月	10月	11月	12月
昭和22	44.7	38.4	38.5	38.2	37.4	41.2	42.5	42.9	42.7	44.6	47.7	55.9	66.7
23	55.0	52.3	48.8	48.6	48.6	50.9	47.4	57.1	60.1	52.4	52.6	66.7	68.4
24	65.7	50.8	53.7	67.1	62.3	68.1	79.9	76.4	68.3	62.2	61.7	67.5	82.1
25	75.5	70.0	68.0	72.3	67.4	72.9	74.0	76.0	72.5	84.2	85.3	84.3	96.7
26	87.4	71.7	67.4	89.7	70.8	87.0	104.2	96.3	90.4	93.1	92.9	87.5	113.9
27	84.9	72.8	72.2	81.8	75.0	75.5	82.2	77.1	92.5	81.9	78.4	104.0	120.1
28	82.5	70.3	70.7	82.2	75.7	84.2	78.0	82.2	85.3	90.8	82.7	82.7	104.6
29	85.8	75.9	72.1	87.1	75.5	89.1	82.4	94.2	90.4	91.9	76.9	91.7	92.6
30	88.2	61.8	75.1	98.9	77.5	99.8	92.1	98.9	94.9	92.6	69.9	102.4	113.4

(注) 厚生省発表毎月概数により発表。

(2) 季節による観察

死産の季節変動は、上下の幅が大きく断崖状でないが、概ね1~4月にかけて低率で、以後、月を経る毎に高まり、12月に最高の山を形成するという変動のようであるが、29年、30年は3月から高まり、10月に急落し、以後再び高まるという種々変化した傾向を示しているのが目立っているが、これは、人工死産の増加傾向を考えると、農繁期の10月には、さけるためではないかと考えられる。

(3) 県内地域別の観察

県内地域別にみると 出生とは反対に、市部が高く、郡部が低いという状況を示し、高率をみている地域としては、能代市(死産率115.2)大館市(同112.0)本荘市(同109.0)等で、何れも県平均並びに全国平均を超える高率を示しており、又、鹿角郡は郡部でもその率102.2と本荘市に次ぐ高率をみていることは、この地域が鉱山地帯であること等を考えると、人工死産実施の多いためと考えられる。これに対し、吾妻市(54.1)南秋田郡(69.2)雄勝郡(63.0)等は悉く低率をみえており、とりわけ、男鹿市の最低は、市部としては異例である。

以上、全般的に市部が高率であることの原因は、人工死産件数が市部に多いため、順次郡部にもこの傾向は浸透するものと考えられる。

(4) 年次別、施設の内別、立会者別死産数の観察

年次別に施設の内別をみると、施設内は年々増加傾向にあり、昭和25年の割合53.4に比べ、30年は71.5と25%方の著しい増加をみている。これに対し、施設外は、25年の46.6から28.5と17%方という大きな減少を示し、年々減少の傾向が強く、施設利用者の増加を示している。なお、立会者別にみると、施設内では医師(99.5%)がその大部分を占め、施設外は、数的では助産婦が70.3%を占め最も多く、医師は22.9%でこれに次いでいるが、傾向としては、医師が年々その割合が増加しているのに対し、助産婦は減少をみているという出生と同様の現象をみている。

30年の総件数についてその立会者別割合をみると、医師が77.2%、助産婦22.2%、その他0.6%である。昭和25年に比べ、医師20%増、助産婦22.5%減、その他17%増という変化をみた。

第13図 死産率の季節変動

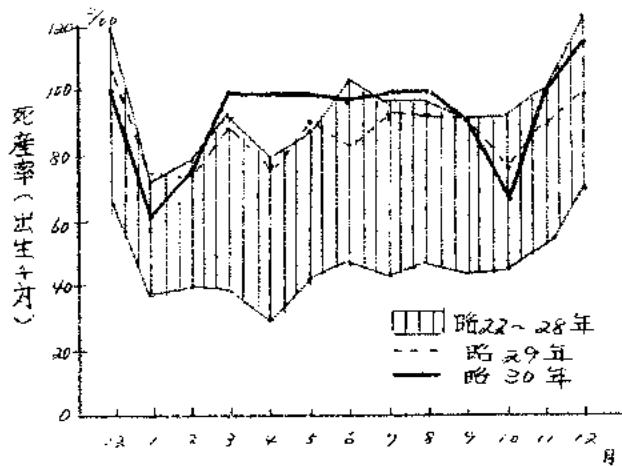

市郡別死産数

第12表

	死産数	死産率(出生1,000対)	順位
総数	2,747	54.6	-
市部計	1,181	98.2	-
郡部計	1,766	53.2	-
秋田市	227	100.5	6
能代市	166	115.2	1
横手市	92	99.3	7
大館市	145	112.0	2
本荘市	102	109.0	3
湯沢市	88	84.0	11
男鹿市	66	54.1	16
大曲市	89	102.1	5
鹿角郡	192	102.2	4
北秋田郡	225	75.3	13
山本郡	182	90.2	10
南秋田郡	127	69.2	14
河辺郡	77	85.6	8
由利郡	229	94.0	9
仙北郡	250	87.5	10
平鹿郡	188	26.2	12
雄勝郡	124	63.0	15

(注) 秋田県製表数

第13表

年次別施設の内別立会者別死産数

	年次	総数				施設内				施設外			
		総数	医師	助産婦	その他	総数	医師	助産婦	その他	総数	医師	助産婦	その他
実数	昭和25年	3,632	2,323	1,291	18	1,932	1,924	15	-	1,693	399	1,276	18
	26	2,576	2,554	1,021	11	2,265	2,128	7	-	1,291	256	1,024	11
	27	3,425	2,492	921	15	2,174	2,167	7	-	1,254	325	914	15
	28	3,105	2,295	798	12	2,125	2,016	9	-	1,080	279	799	12
	29	3,025	2,291	726	8	2,071	2,039	12	-	954	232	714	8
百分率	昭和25年	(100.0)	64.0	35.5	0.5	(53.4)	92.2	0.8	-	(46.6)	29.6	75.4	1.0
	26	(100.0)	71.0	28.7	0.3	(61.3)	99.7	0.3	-	(29.7)	25.6	73.6	0.8
	27	(100.0)	72.7	26.9	0.4	(63.4)	98.7	1.3	-	(36.6)	25.7	72.7	1.2
	28	(100.0)	73.9	25.7	0.4	(68.3)	99.6	0.4	-	(34.8)	24.8	73.1	2.1
	29	(100.0)	75.7	24.0	0.3	(68.5)	99.4	0.6	-	(31.5)	24.3	74.8	0.9
全国(昭和27年)	(100.0)	77.2	22.2	0.6	(67.5)	99.5	0.5	-	(28.5)	22.0	72.3	0.7	

(注) 昭和25~29年迄は厚生省発表年報数に依り、30年は秋田県製表数である。

(5) 母の年齢階級別死産率の観察

母の年齢階級別死産率(出生1,000対率)を示すと、表14及び図14の通りであるが、19才未満と25才以上が何れも高率をみえて高く、25才~29才の階級が最も低いという傾向を示している。28年からの年次別傾向をみると、

第14図 母の年齢階級別死産率

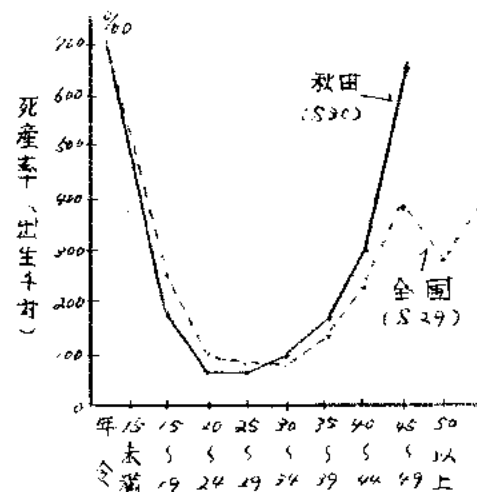

25才以上の高年齢階級が年々増加を示しているのが目立っているが、これは、

この年齢階級層が死産の危険率が高いからとも考えられるが、その他に人工死産の適用がかなり高いことによる影響が表われているものと思われる。又、全国と比較すると、29才迄の年齢層は全国が高いが、30才以上は、何れも階級も秋田が高いという相異を示し

第15図 施設内外別立会者別死産の割合

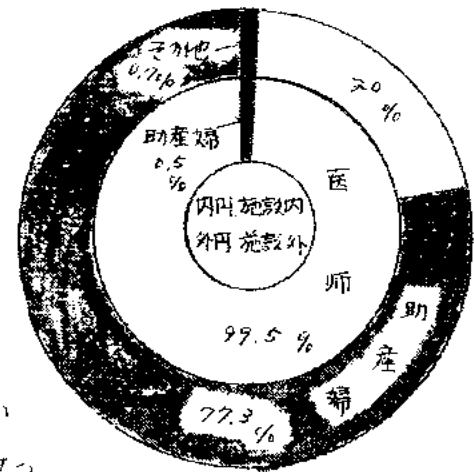

であるのが特色である。

第34表 年次別 母の年齢階級別 死産数及び率 (出生1,000対)

	年	總 数	母の年齢階級									不 詳	
			15 未満	15 5	20 5	25 5	30 5	35 5	40 5	45 5	50 5		55 以上
死産 数	昭和28年	3,093	2	172	772	841	652	483	225	23	3	-	-
	29	3,016	-	141	777	832	662	404	216	22	1	-	5
	30	2,947	1	128	753	793	591	438	191	36	-	-	-
死産 率(%)	昭和28年	82.2	1000.0	160.0	63.2	64.2	91.5	142.0	224.0	40.5	378.0	-	-
	29	95.8	-	135.5	69.3	65.5	91.5	139.8	257.8	388.0	250.0	-	1000.0
	30	97.6	1000.0	122.0	62.5	66.0	96.7	132.0	163.0	655.0	-	-	-
	全国(昭29年)	95.6	900.0	204.9	99.9	73.7	89.1	132.7	221.7	384.9	272.0	371.4	-

(秋田県製表資料による)

3. 死 亡

(1) 年次別の観察

年次別に秋田県の死亡状況をみると、従来から常に全国平均を上回る高死亡率を示し、その順位も高い地位を占めていたのが実状である。戦後我が国の死亡率が公衆衛生状況の改善によって著しい減少を示したのであるが、秋田県もこれと同傾向を示し、その改善は全国以上に著しい改善の足跡を窺った。即ち昭和30年の

第36表 特定国の死亡率 (人口1,000対) 1954年

国名	死亡率	国名	死亡率
日本(1955年)	7.8	印 度	11.2
オーストラリア	9.1	イタリー	9.2
オーストリア	12.1	マレー	12.2
ベルギー	11.9	メキシコ	12.1
カナダ	9.2	オランダ	7.5
セイロン	10.4	ニュージーランド	8.0
デンマーク	9.1	ノルウェー	8.8
ケリー	13.1	スペイン	9.1
フィンランド	9.1	スウェーデン	9.6
フランス	12.0	スイス	10.0
西ドイツ	10.8	イギリス	11.4
香 港	8.5	アメリカ	9.2

資料 国連統計月報 Jan 1956
注 5 イングランド、ウェールズ

第35表 年次別 死亡数及び死亡率

年	死亡数	死亡率 (人口1,000対)		指数 (昭和10年=100)	
		秋田	全国	秋田	全国
昭和10年	2,327	15.8	16.8	100.0	100.0
21	---	---	---	---	---
22	9,733	15.9	14.6	86.6	86.9
23	18,501	14.4	11.9	75.5	71.0
24	17,210	13.3	11.6	70.5	69.2
25	13,968	12.2	10.9	64.9	64.9
26	15,165	11.5	9.9	61.2	58.9
27	12,227	10.0	9.9	57.2	57.0
28	12,250	9.2	8.9	48.9	50.0
29	11,227	8.8	8.2	46.8	48.8
30	11,321	8.4	7.8	42.6	46.4

(注) 昭和29年度は厚生省発表の年報により、30年は同じく概数による。

第16図 年次別死亡率推移

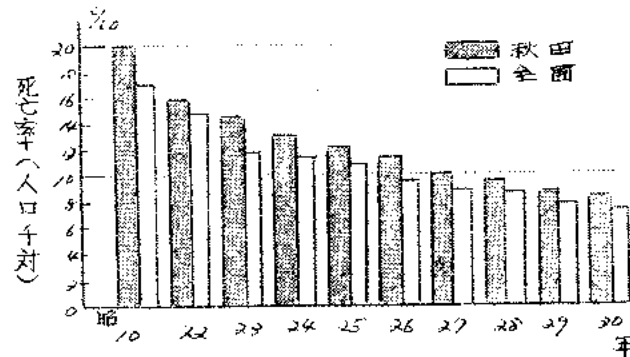

死亡率11.82/千人の死亡率84(人口1,000対率)を昭和10年の死亡率18.8に比べると、約58%減、又22年の13.71に比べると約47%減という著しい減少率である。ところがこの秋田県の死亡率は、秋田県の最低記録であるが、これを全国の7.8と比較すれば、いまだ0.6の較差があり、なお、高率であるもののこの較差は従来に比べると著しく縮まっており、概ね一年程度の遅れと言う所まで追付いたわけである。たゞこの死亡率は粗死亡率であるので正しい判断は訂正死亡率によって行なう必要があるわけであるが、何れにしても、秋田県の死亡率の改善はみるべきものがあり、このことはオ35表の指数を全国と比較することによって更に了解されるところであり、諸外国と比較すれば「ノルウェー」並みの死亡率というところである。

第37表 地域比較 (人口1,000対)

死亡率の高い地域	死亡率	死亡率の低い地域	死亡率
徳 島	2.3	東 京	5.6
石 川	9.1	神 奈 川	6.4
茨 城	9.0	大 阪	6.7
大 分	9.0	北 海 道	6.9
鳥 根	9.0	京 都	7.2
福 井	8.9	愛 知	7.2
滋 賀	8.9	兵 庫	7.3

第17図 年令階級別死亡率表

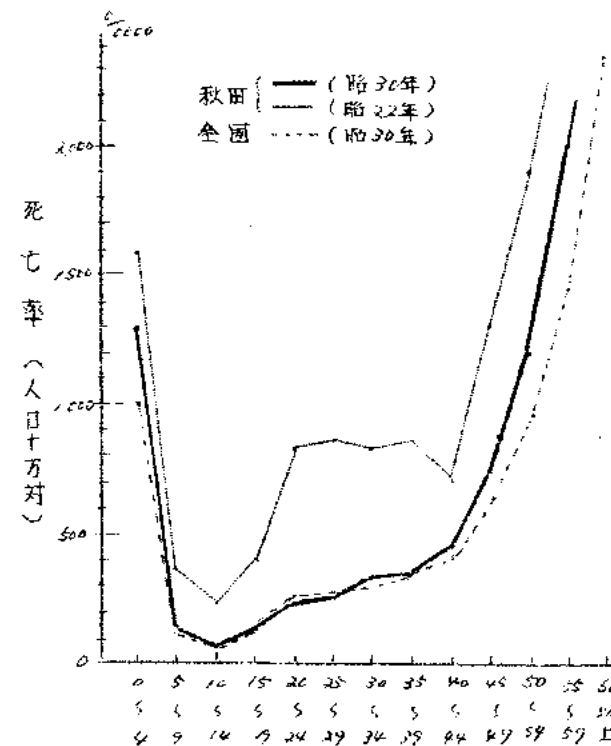

(1) 年令階級別死亡の観察

死亡率が著しく改善をみたことは前述した通りであるが、この改善の状況を年令階級別にみれば、オ38表及びオ16図の通りであり、昭和30年の死亡率(年令階級別人口10万対)を昭和22年と比較してその足跡をみると、能く

何れの階級も減少をみているが、とりわけ減少の顕著なのは、乳児死亡と15~29才までの青年層であり、これ等の階級は何れも22年当時に比べ、60~70%という大きな減少をみている。この内でも20~24才階級(75%減)の改善はとび抜けて著しいものがある。これに対して減少が少ないのは、40才以上の高年令層で、年令階級を階高することには、その割合は減少しているのが目立っており、以上のことから、最近の死亡の改善は、乳児死亡と青年層(結核死亡の著しい減少が影響)の減少によってなされたことが窺われるわけである。原因別には後述するので省略するが、この秋田県の年令階級別の死亡率を全国(昭和30年)と比較すると、結核死亡率が、秋田県は全国より低率であるために、20~29才の階級は、全国より若干低率をみているが、その他の階級は何れも高率であり、特に、乳児死亡並びに

第38表

年次別 年令階級別 死亡率表 (人口10万対率)

年令階級	昭和										指数 昭和29年 =100	全国 (昭和30年)
	10年	22	23	24	25	26	27	28	29	30		
總数	1,881.7	1,586.8	1,441.2	1,322.0	1,219.8	1,154.1	994.8	723.1	875.7	839.9	52.5	776.3
0~4	4,998.2	4,271.9	3,476.7	2,182.2	2,576.5	2,441.5	1,955.9	1,768.2	1,589.5	1,393.1	22.5	1,612.0
5	---	10,840.4	9,478.6	9,422.5	8,254.9	8,343.3	7,416.1	8,704.1	8,847.6	6,426.0	60.3	---
1	---	7,302.8	2,709.4	2,513.8	1,581.3	1,632.3	1,141.6	953.0	900.0	575.2	133.0	---
2	---	1,790.6	1,094.8	1,225.8	1,041.5	878.9	737.8	572.2	531.3	488.7	32.3	---
3	---	1,160.3	632.7	564.7	653.4	613.2	518.9	410.0	394.3	303.7	25.2	---
4	---	575.9	506.9	450.0	397.6	653.1	345.7	252.9	252.8	252.8	42.6	---
5~9	340.5	227.4	294.4	245.9	219.4	172.9	146.3	132.5	144.2	136.1	40.9	137.0
10~14	271.3	224.9	203.7	182.4	132.0	121.5	91.2	75.0	80.3	71.3	31.6	67.1
15~19	602.9	391.8	341.1	269.0	273.0	213.5	161.6	145.3	130.9	129.2	32.0	127.1
20~24	935.0	810.7	734.2	586.6	490.8	376.0	274.4	250.0	245.4	206.4	25.4	231.2
25~29	715.4	841.0	830.3	715.6	641.8	431.6	377.6	337.0	286.1	246.3	28.5	259.2
30~34	1,411.7	821.3	798.5	720.3	598.9	478.8	485.2	330.0	276.3	216.4	38.1	282.4
35~39	893.5	857.0	841.3	743.2	672.0	570.8	453.1	401.4	420.8	331.5	38.8	329.6
40~44	1,654.9	712.0	965.0	850.0	821.5	722.8	616.7	527.4	515.1	432.7	62.9	422.1
45~49	1,300.5	1,296.4	1,119.3	1,142.4	1,070.7	982.4	909.4	995.2	821.3	777.6	59.8	632.2
50~54	2,076.4	1,859.1	1,930.0	1,568.0	1,610.4	1,538.6	1,406.1	1,389.3	1,186.6	1,190.9	62.7	947.9
55~59	3,047.9	2,848.9	2,717.5	2,466.9	2,473.0	2,095.2	2,202.0	2,040.0	1,992.1	1,010.0	145.6	1,453.6
60~64	5,554.4	4,544.7	4,073.3	3,380.0	2,764.4	3,584.4	3,584.4	2,475.7	3,243.8	2,959.8	65.3	3,373.5
65~69	---	6,911.0	6,504.7	6,300.0	6,146.3	6,217.6	5,411.0	5,517.3	4,725.0	5,036.3	72.8	3,845.6
70~74	12,193.1	7,824.4	9,925.0	7,165.1	9,222.6	9,976.9	9,854.8	8,853.8	7,807.1	7,191.1	13.0	5,382.2
75~79	---	15,857.5	15,220.0	14,520.0	12,496.1	12,006.0	12,257.1	14,300.0	14,429.1	11,250.0	70.8	9,115.3
80~以上	2,401.5	2,374.8	2,583.3	2,686.7	2,861.3	2,766.7	2,833.3	2,833.3	2,100.0	2,135.6	72.3	1,658.3

(注) 1. 率の算出に用いた基礎人口は22年、25年は国勢調査人口、それ以外は推計人口である。

2. 資料は秋田県製表資料によった。

高年令層(脳出血死亡の高率であるため)の階級の差は大きいのが特徴である。このことから今後、本県の死亡率改善を更に強よめるためにはこれ等の階級の死亡率低下を一層図る必要があることは、言うまでもないことである。

3) 季節による観察

死亡率の季節変動は、第39表及び第40図の通りであるが、例年12月~4月にわたる冬と春の渡り期にかけて高い山を形成して、高率をみるのが例年でその他の方は概ね低率であるが、最近はこの上下の傾向が他の変動図と同様に、著しく緩やかに経過しているの

第39表 死亡率の季節変動

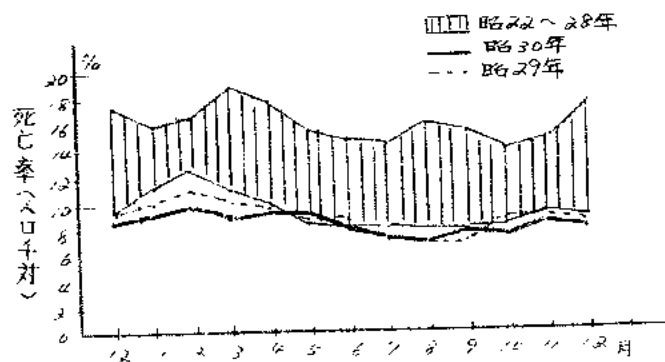

が目立っている。

(4) 県内地域の観察

県内地域別の死亡状況は従来と余り変わりなく、市部が低率で、郡部が高率をみえており、死亡率はよりその高低をみると

第39表 死亡率季節変動 (人口1,000対年換算率)

昭和	総数	1月	2月	3月	4月	5月	6月	7月	8月	9月	10月	11月	12月
22年	15.9	15.7	16.5	19.7	12.8	15.4	14.4	14.3	16.0	15.3	13.7	15.3	17.3
23	14.4	14.5	16.7	17.0	15.5	13.7	14.7	13.2	14.3	14.1	12.6	13.3	13.4
24	13.3	12.9	14.2	15.8	15.7	13.5	12.2	11.8	12.5	12.5	12.3	13.1	13.6
25	12.2	13.3	14.6	14.8	14.0	12.4	11.4	11.0	11.0	11.5	11.2	10.3	10.4
26	11.5	14.0	14.0	15.0	13.1	12.0	11.0	10.2	9.7	9.8	7.8	10.0	10.7
27	10.0	11.7	12.3	12.8	11.3	10.1	9.2	8.5	8.2	8.5	8.9	9.2	12.3
28	9.2	11.3	12.6	10.8	10.1	8.6	8.0	7.8	7.7	7.7	8.1	9.1	8.9
29	8.8	9.9	10.7	10.1	9.6	8.7	8.5	7.6	7.3	7.3	8.4	8.7	8.6
30	8.4	8.8	10.0	9.0	9.3	9.0	8.1	7.6	7.3	7.9	7.5	8.3	8.2

(注) 本表の製表は厚生省発表の年報並びに概数表により作成した。

市郡別死亡率

第40表 (昭和30年)

	死亡数	死亡率 (1,000対)	順位
総数	11,330	8.4	-
市部	4,015	7.1	-
郡部	7,315	8.8	-
秋田市	1,331	7.0	17
能代市	530	8.4	10
横手市	305	7.1	16
大館市	415	11.5	15
本荘市	342	8.7	7
湯沢市	362	8.7	8
男鹿市	397	8.2	12
大曲市	333	8.1	13
鹿角郡	607	9.9	14
北秋田郡	1,107	9.2	5
山本郡	147	9.5	2
南秋田郡	705	9.2	4
河辺郡	268	9.7	1
由利郡	1,016	9.3	3
仙北郡	1,416	8.5	9
平鹿郡	806	8.2	11
雄勝郡	640	8.8	6

(注) 秋田県製表資料による。

(5) 施設の内外別による観察

年次別に施設の内外別死亡割合をみると、施設内の死亡は、25年の10.4から年々増加の傾向を示し、30年は29年と比べ若干低下したものの、25年と比べるとその割合13.6と約30%方大きな増加をみて、漸次施設利用の傾向をみている。

これに対し施設外死亡は亦たその割合は大きいものの年々若干ではあるが減少を示し、30年は86.4と25年と比べ約3%方の減少をみている。

又、全国の割合と比較すると、施設内は秋田はまだ低率を示し、施設外は、依然秋田が高いという状態である。

(6) 寿命の観察

死亡率が著しく改善された結果、全国最低の短命県といわれて来た秋田県の平均余命(寿命)も昭和30年の簡易生命表によると、男60.65才、女65.02才と29年に比べ、男は1.68才、女1.51才の延長を来した。特に男が希望の60才台に到達したことは特筆すべきことである。ところでこの30年の寿命を昭和22年当時の寿命と比較すると、男女共に、僅か10年の間に14才以上の延長を期し得たこととなるわけで、全国と比較すれば男女共まだかなり短い。我が国の寿命の伸長割合が世界史上まれであると同様、それ以上の伸長を示したことを考えれば、この事のみでも秋田県の往來状態の向上が如何に著しいものであるから窺われるところである。

今後一層の寿命の延長を来すためには、前述した如く、全国に比べ高率である所の乳幼児並びに脳出血等の高年齢の死亡の改善を図ることになるということになる。

第42表 年次別 平均余命比較表

		昭和22年	23	24	25	26	27	28	29	30	昭和22年 に対する 延長年数
男	秋田	46.7	49.7	51.6	54.1	54.8	57.2	57.5	59.0	60.7	14.0
	全国	50.1	55.4	56.2	58.0	60.8	61.7	61.7	62.4	63.9	13.8
女	秋田	49.6	52.5	53.9	56.5	58.1	60.7	62.1	63.5	65.0	15.4
	全国	52.0	57.4	60.0	61.5	64.8	65.5	65.7	67.7	69.4	14.4

(7) 原因別の観察

(1) 年次比較

昭和30年の原因別死亡数を昭和22年当時と比較し、その変遷をみると、第43、44表の

第43表 施設内外別死亡数

		総数	施設内	施設外
実 数	昭和25年	15,952	1,664	14,278
	26	15,165	1,591	13,574
	27	13,203	1,515	11,688
	28	12,250	1,535	10,715
	29	11,737	1,666	10,071
割 合 (%)	昭和25年	100.0	10.4	99.6
	26	100.0	10.5	99.5
	27	100.0	11.5	98.5
	28	100.0	12.6	97.4
	29	100.0	14.2	95.8
全国(昭和29年)		100.0	14.5	95.5

第19図 平均余命(寿命)推移

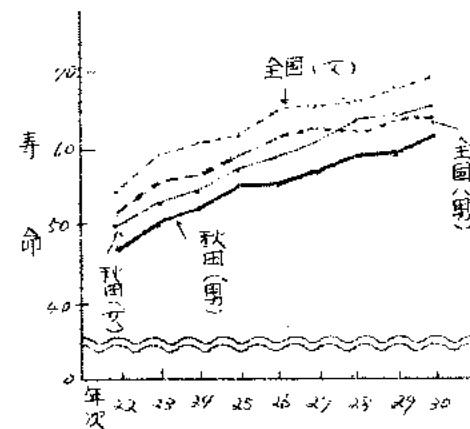

第20図 主要死因別死亡率年次推移

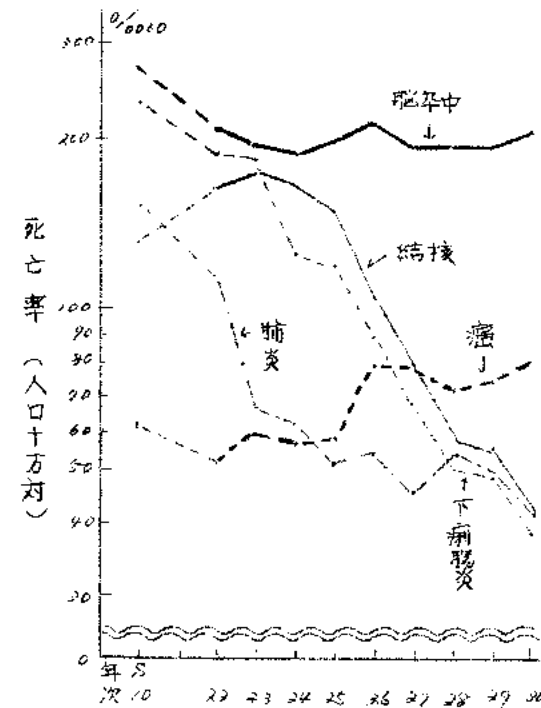

通りであるが、この表から死亡率激減の原因となった主な死因の死亡率(人口10万対)をみる。先づ、肺炎、十二指腸炎及び大腸炎が22年の189.7から29.1と略々1/5の著しい減少をみているのをはじめとし、以下結核が

増加した死因

第45表 (厚生省発表による)

	死亡率		死亡率 (人口10万対)		増加指数 (昭和22 =100)
	昭和22年	30年	昭和22年	30年	
悪性新生物	65.1	105.3	51.8	78.1	156.4
肝硬変	24	47	1.7	2.6	189.0
自殺	18.6	26.3	14.8	19.5	132.8
高血圧	9.6	14.8	7.6	9.4	123.5

第44表 減少した死因

	死亡数		死亡率 (人口10万対)		増加指数 (昭和22 =100)
	昭和22年	30年	昭和22年	30年	
肺炎	387	528	189.7	29.1	19.6
全結核	2879	577	165.3	42.3	26.1
肺炎及び気管支炎	1812	680	124.8	50.4	32.9
髄膜炎	260	58	20.7	4.3	20.8
腎炎及び心臓病	820	214	62.7	23.2	24.4
先天性弱質及び早産	656	259	132.9	61.0	49.7
胃十二指腸の潰瘍	234	145	22.2	10.7	27.4
麻疹	261	9	20.7	0.1	2.4

165.3から42.3と1/4に、肺炎及び気管支炎が143.8から50.4と1/3に、髄膜炎は、20.7から4.3と1/5等と夫々著しい減少をみえており、その他、乳児死亡の大部分を占める、乳児固有の疾患(先天性弱質及び早産)も略々1/2近くの減少をみている、これに対して増加した死因は第45表の通り少なく、悪性新生物が22年の65.1から78.1と15.6%方の増加を示し、年々増加傾向を示しているのと、その他数は少ないが肝硬変が略々倍近い増加をみたこと、自殺が全国傾向と同様、これも年々増加を示し、30年は22年に比べ26.3%方の増加をみた事が主なものである。なお、22年に比べると若干の減少を示しているが

最近では増加傾向にあるものとしては、老人性疾患の中脳神経系の血管損傷、心臓の疾患、老衰等がある。

以上の状況より死亡率の改善の状態を探ると、その原因は、戦後の公衆衛生対策並びに治療薬の著しい進歩向上による所が大きいと認められるものに多いことがわかる。即ち、第46表に示す如く、A群に含まれる死因の大部分が著しい減少を示していることは、これ等の疾患が公衆衛生の進歩によって比較的容易に死亡率が改善されるからであり、これに対し、B群に含まれる疾患はその殆どが特別の治療法をも発見されない限りその改善は認められないと言う疾患群であると共に老人性の疾患であることを考えると、A群に属する疾患が環境衛生の発

死 因 順 位

第45表

年次	昭	22	第1位		第2位		第3位	
			死 数	死 率	死 数	死 率	死 数	死 率
秋田	昭	22	脳卒中	208.3	下痢腸炎	189.9	結核	165.3
	昭	30	脳卒中	204.8	癌	159.1	老衰	127.5
全国	昭	22	結核	187.2	肺炎	130.1	下痢腸炎	129.9
	昭	30	脳卒中	135.9	癌	86.9	老衰	67.0
年次	昭	30	第4位		第5位		第6位	
			死 数	死 率	死 数	死 率	死 数	死 率
秋田	昭	22	乳児固有の疾患	132.9	肺炎	106.3	老衰	95.5
	昭	30	乳児固有の疾患	116.0	心臓の疾患	53.5	肺炎	53.2
全国	昭	22	脳出血	129.4	老衰	101.1	癌	67.9
	昭	30	心臓の疾患	60.4	結核	52.2	乳児固有の疾患	45.5

主要死因群別死亡数及び率

(厚生省発表数による)

第46表

群別	死 因	死 亡 数		死 亡 率 (人口10万対)				増 減 指 数 (昭和22年 = 100)	
		昭和22年	昭和30年	秋 田		全 国		秋 田	全 国
				昭和22年	昭和30年	昭和22年	昭和30年		
総計	総計	19,782	11,321	1,588.0	839.3	457.4	776.3	52.8	53.5
A群 (細菌性疾患)	結核	2,079	577	165.3	42.8	187.2	50.2	26.1	27.7
	腸チフス	37	1	3.3	0.1	3.7	0.1	33.0	21.0
	赤痢	78	68	6.8	5.0	12.3	6.7	80.6	56.9
	百日咳	205	3	16.0	0.2	21.8	0.4	12.3	24.5
	麻疹	261	9	20.7	0.7	26.8	2.5	3.4	9.7
	髄膜炎	260	58	20.7	4.3	18.3	2.8	20.8	15.3
	肺炎及び気管支炎	1,872	681	148.8	50.4	177.2	43.7	33.9	24.6
胃十二指腸炎及び大腸炎	2,387	533	187.9	37.1	129.9	30.4	19.6	24.7	
計	7,119	1,924	310.8	142.6	577.2	138.9	24.8	24.2	
B群 (老人性疾患)	悪性新生物	651	1,053	51.8	78.1	67.9	86.7	156.4	128.6
	良性新生物	66	74	5.2	5.5	4.7	5.6	106.0	119.0
	中枢神経系(血管)病	2,618	2,762	208.3	204.8	129.4	135.9	98.8	105.6
	心臓の疾患	831	749	66.1	53.5	62.4	60.6	86.4	98.2
	高血圧	96	125	7.6	9.4	5.0	10.1	123.5	201.0
	老衰	1,201	910	95.5	67.5	101.8	67.0	71.6	67.1
計	6,463	5,776	494.5	426.8	310.4	366.0	97.5	99.0	
C群 (産婦の疾患)	妊娠及び産後疾患	110	58	8.8	4.3	5.7	3.4	46.6	58.6
	乳児固有の疾患	1,686	839	129.9	66.0	98.5	45.5	49.9	46.2
計	1,796	897	142.7	70.3	104.2	48.9	28.9	46.8	
D群 (外因死)	不慮の事故	629	509	50.1	37.7	48.7	37.1	80.6	74.8
	自殺	186	162	14.8	19.5	15.7	24.8	133.8	161.1
	他殺	19	19	1.5	1.4	1.7	2.3	23.3	141.1
	計	834	791	66.4	58.6	66.1	64.2	88.2	77.0
E群	胃及び十二指腸の潰瘍	254	145	28.2	10.7	33.2	15.0	37.2	44.3
	虫垂炎	103	27	8.2	2.0	5.7	1.6	20.7	27.6

置と共にまだその改善を期し得ると言われているのに対し、B群の改善は甚だ困難であると言ふことになる。所で、以上のようによ、22年に比較すると、その死亡状況は著しく相異した結果、死因順位も又変り、第45表が示す通り、秋田県の順位は、一位は22年当

時と同じく脳卒中であるが二位以下はがらりと変化し、22年の4位の癌が二位

群別	死 因	死 亡 数		死 亡 率 (人口10万対)				増 減 指 数 (昭和22年 = 100)	
		昭和22年	昭和30年	秋 田		全 国		秋 田	全 国
				昭和22年	昭和30年	昭和22年	昭和30年		
三群 (その他の疾患)	腸閉塞及びヘルニア	103	60	8.2	4.4	10.1	5.3	48.4	52.5
	肝硬変	24	49	1.9	3.6	6.0	8.6	139.0	69.7
	腎炎及びネフローゼ	502	314	63.9	23.3	57.6	21.4	37.4	37.5
	その他の全死因	5,189	1,288	163.2	103.0	226.8	106.5	61.2	47.0
計	6,476	1,883	271.6	147.0	339.4	158.4	50.8	46.7	

第21図 年令階級別死亡率比較図

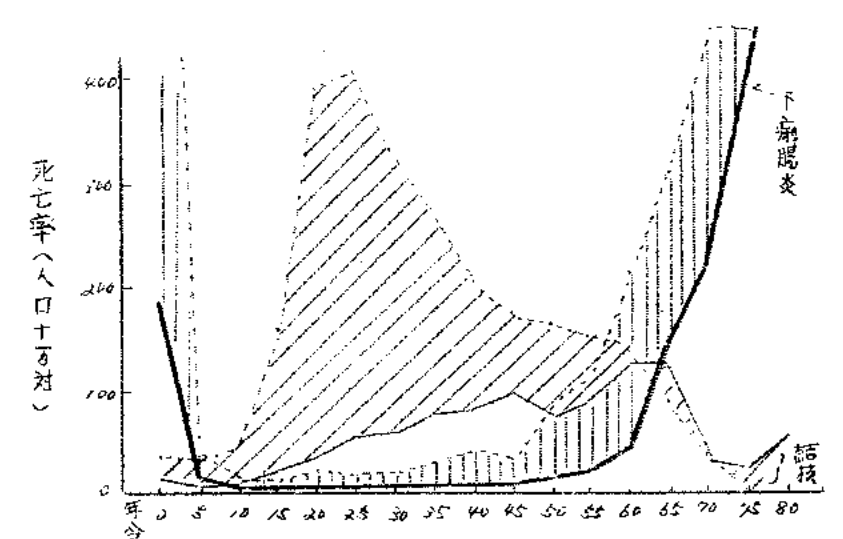
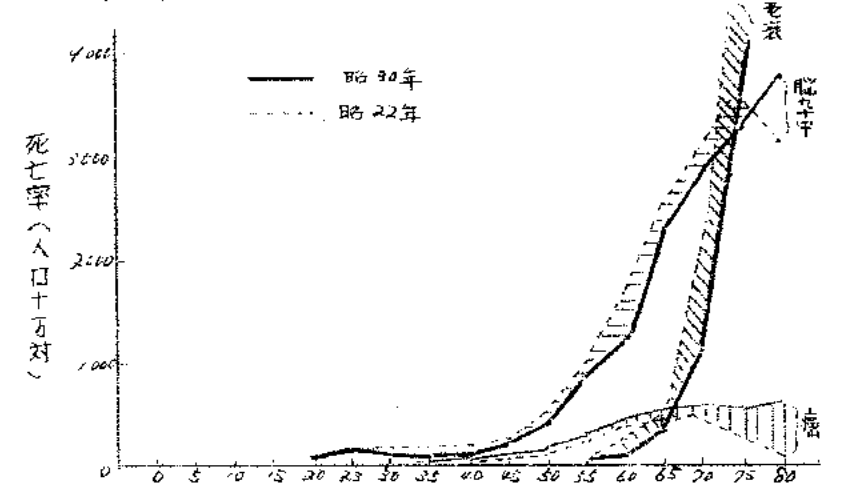

同じく六位の老衰が三位、四位は同じで乳児固有の疾患、以下五位は心臓の疾患、六位肺炎の順となり、22年の7位の結核は7位に転落すると言う減少振りである。又、この順位を全国と比較すると、1位から3位までは、脳卒中、癌、老衰と同じであるが、4位以下は秋田の乳児固有の疾患、心臓の疾患、肺炎と続くのに対し、全国は心臓の疾患、結核、乳児固有の疾患となっており、相異しているのが目立っている。なお、原因別に全国と比較して秋田が高いのは、脳卒中をはじめとし、肺炎及び気管支炎、下痢腸炎、老衰、乳児固有の疾患、不慮の事故等であり、低率なのは、結核、自殺、胃及び十二指腸の潰瘍、肝硬変、癌等である。

(ロ) 年令階級別の観察

主要死因別死亡の状況を年齢階級別にみると、グラフ表及びその図の通りであるが、昭和22年と比較において、三つの状況を通べれば、先づ戦後最も著しい改善をみた結果については、15才〜30才にかけての改善が特に良好であり、とりわけ、20〜24才の階級は22年に比べると1/10以下と言う大きな減少をみており、これ等の階級の減少により死亡曲線に大きな変化をあたえたわけである。この若、青年層の減少に対して、高年齢層の死亡の減少は少なく、むしろ増加の傾向をみせているようである。

次に、全国一の高率県と言われる脳卒中中は、昭和22年に比べると、各年齢階級とも、若干の減少がみられるが、他の死因の減少割合と比較すると著しく低く、改善の跡は余り認められないようであるが、唯、30〜40才階級に稍々大きな減少をみているのが目立っている。従って依然高率死亡の大部分がこの脳卒中中の中を占められているというのが実状である。

又、戦後年々増加をみている癌については、各年齢階級とも増加をみており、特に22年に比べると、25〜35才階級の階層が倍以上増加していることが目立っており、この階層の死亡数そのものは少ないが、若年層にも癌の増加の傾向が表われて来たことは注目されることである。

次に、結核同様著しい減少をみた下痢腸炎の30年の死亡曲線を見ると、0〜4才が高率をみているが、以後50才迄の各層はその死亡率以下と言う低率で、50才以上は再び増加を示すと言う経過をみているが、これを22年の死亡率と比較すれば、各階級とも1/5以下と言う著しい改善の跡を示している。

第47表 主要死因別 年齢階級別 死亡率 (人口10万対率)

	中枢神経系の血管損傷		悪性新生物		全結核		胃炎十二指腸炎		肺炎及び気管支炎		老衰		全心臓の疾患		不慮の事故	
	数	率	数	率	数	率	数	率	数	率	数	率	数	率	数	率
総数	2083	204.8	57.8	78.1	165.3	42.3	189.7	27.1	143.8	50.4	75.5	57.5	62.4	50.1	72.7	
0〜4	1.2	1.3	0.6	10.6	16.5	11.2	1130.9	186.0	62.6	268.5	-	-	25.6	9.9	110.2	22.6
5〜9	0.6	0.6	1.2	2.9	5.2	5.7	24.6	9.1	45.9	3.0	-	-	10.4	3.4	32.5	4.2
10〜14	1.1	-	0.6	4.2	4.5	8.7	8.7	3.1	25.8	4.3	-	-	14.8	4.3	19.7	14.3
15〜19	2.9	2.1	7.2	4.2	15.9	22.5	11.2	9.5	15.9	5.4	-	-	18.2	9.8	45.4	24.6
20〜24	3.5	1.7	3.5	5.8	19.4	39.0	23.7	4.1	52.6	7.4	-	-	27.2	8.3	43.9	36.3
25〜29	5.9	4.6	8.2	16.6	40.7	57.3	22.3	4.6	45.2	1.8	-	-	44.5	14.8	44.5	42.5
30〜34	26.2	26.5	22.3	40.9	32.5	66.2	23.6	1.2	51.1	3.6	-	-	44.5	24.1	40.6	37.3
35〜39	58.1	33.8	43.4	51.4	21.9	74.4	29.8	2.7	55.3	13.5	-	-	44.7	27.1	43.8	21.6
40〜44	152.4	89.9	71.4	90.4	23.7	77.5	41.3	4.1	93.4	6.9	-	-	80.9	42.9	34.9	21.7
45〜49	265.1	239.0	135.1	171.0	177.8	99.3	49.3	4.5	116.3	16.6	-	-	102.6	48.4	35.9	39.3
50〜54	563.6	433.4	182.8	223.8	169.5	72.8	81.7	18.2	155.2	16.4	14.3	1.8	130.7	100.2	59.2	23.7
55〜59	966.1	851.2	240.9	334.7	155.4	88.8	114.0	20.7	237.9	42.4	25.9	12.4	251.2	173.5	57.0	43.4
60〜64	1684.8	1256.7	377.1	494.6	147.8	123.0	210.6	56.2	407.2	59.2	210.6	56.2	333.4	270.0	70.2	45.5
65〜69	2548.6	2157.9	443.4	587.0	82.8	121.5	311.9	137.7	706.6	170.0	867.4	307.7	442.4	452.5	52.0	36.4
70〜74	3634.5	2712.9	469.4	599.9	40.5	42.4	526.0	218.2	768.7	290.9	2362.9	1190.8	590.1	318.1	12.8	42.4
75〜79	3543.2	2225.0	222.6	550.0	-	25.0	577.6	662.5	1153.4	438.5	6305.0	3600.0	745.0	712.5	30.9	75.0
80以上	3134.8	3721.2	92.2	571.4	-	51.1	529.8	771.4	1336.9	742.0	14182.7	10138	691.5	1542.8	184.4	85.1
不詳	-	-	-	-	-	-	-	-	-	-	-	-	-	-	-	

(a) 県内地域別の観察

県内地域別の主要死因の状況をみると、グラフ表の通りであるが、その三、三について観察を述べたい。

(a) 中枢神経系の血管損傷 (脳卒中)

人口10万対の死亡率で地域の状況をみると、河辺郡がその死亡率3/4.9と昨年に引続き第一位を占め、これに次いで、由利郡(265.6)仙北郡(224.9)北秋田郡(219.6)等の例年通り高率をみており、最低は湯沢市の98.6となつてゐるが、総じて、年齢構成の影響からか、市部が低率で郡部が高いと言う地域差を示しているが、例外的には市部でも新市である本荘市(214.7)大曲市(218.9)等の如く、県平均を上回る高率をみている所もある。

(b) 悪性新生物 (癌)

癌では、最も高いのは、脳卒中と同様河辺郡が108.5の高率をみて第一位を占め、湯沢市(98.6)横手市(92.6)雄勝郡(89.1)能代市(88.3)大曲市(87.6)等がこれに次いでおり、最低は、鹿角郡の52.1となつており、地域差は脳卒中程明らかでないが、

第48表 市郡別主要死因別死亡数及び率 (昭和30年) (人口10万対率) (秋田県製表)

	中枢神経系の血管損傷		悪性新生物		肺炎及び気管支炎		全心臓の疾患		胃炎十二指腸炎		全結核		老衰		不慮の事故	
	数	率	数	率	数	率	数	率	数	率	数	率	数	率	数	率
総数	2775	205.7	1292	81.0	696	51.6	771	57.1	515	37.2	582	43.1	723	68.4	704	52.2
市部	956	142.9	446	85.3	232	44.4	309	52.1	150	28.7	229	43.3	317	60.7	212	40.6
郡部	1819	220.1	846	99.2	464	56.1	462	55.9	365	44.2	353	42.7	406	71.3	492	59.6
秋田市	333	165.1	160	84.1	64	33.6	79	52.0	39	20.5	94	49.4	101	53.1	70	36.8
能代市	111	125.0	56	88.3	35	55.1	36	56.8	34	53.6	29	45.7	47	74.1	33	52.1
横手市	80	187.2	40	93.6	21	49.2	28	65.5	11	25.7	9	21.1	9	21.1	18	43.2
大館市	110	199.2	46	82.5	28	60.2	26	46.6	14	25.1	22	39.4	36	64.5	21	48.4
男鹿市	63	129.7	31	63.8	12	68.0	26	52.5	15	25.6	21	55.6	20	65.9	17	35.0
本荘市	84	214.7	36	92.0	15	38.3	30	76.4	10	42.4	8	20.4	33	84.3	16	40.8
大曲市	90	218.9	36	87.6	8	36.5	29	70.5	11	17.0	17	46.2	10	70.5	12	29.2
湯沢市	85	98.6	41	98.6	21	50.5	35	84.1	12	28.8	21	50.5	20	72.1	19	46.6
鹿角郡	140	181.7	44	57.1	8	52.2	26	33.8	28	31.2	35	51.9	13	68.8	36	46.8
北秋田郡	265	219.6	88	72.9	25	68.0	63	52.2	25	63.8	43	41.4	41	91.9	81	67.1
山本郡	153	194.1	66	83.7	22	48.3	41	52.0	14	44.4	40	62.2	29	110.4	50	63.5
南秋田郡	149	195.2	66	86.5	11	59.0	53	69.4	17	44.5	32	51.1	22	89.1	49	64.2
河辺郡	87	314.9	30	108.5	1	43.4	15	54.3	6	32.6	10	39.8	9	37.8	17	61.5
由利郡	289	265.6	76	69.9	24	70.8	73	66.3	31	40.4	23	24.8	50	71.7	62	67.0
仙北郡	373	224.9	134	80.8	39	46.5	55	51.9	74	36.2	62	45.2	29	56.1	91	53.9
平鹿郡	202	205.0	72	72.1	25	52.8	57	57.9	21	41.6	28	36.5	21	76.0	67	69.0
雄勝郡	161	205.0	70	87.1	16	50.9	50	63.7	14	52.2	25	33.1	18	47.1	37	48.1

総じて市部が高率をみているというのが実状である。

(C) 全結核

結核では 高低の差が従来如く大きくないが 最も高いのは、山本郡の 62.2 で 次いで男鹿市 (55.6) 鹿角郡 (51.9) 湯沢市 (50.5) 南秋田郡 (51.1) 秋田市 (49.4) 等となっており、最低は本荘市の 20.4 で、その他横手市も 21.1 という著しい低さをみせている。

(d) 全心臓の疾患

心臓の疾患については、湯沢市が 84.1 と県平均を遙かに上回る高率をみて最も高く、これに次いで 本荘市 (76.4) 大曲市 (70.5) 南秋田郡 (69.4) 由利郡 (66.2) 等が高率であり、最低は鹿角郡の 22.8 となっている。

以上、死亡の状況については概略を述べたのであるが、その他細部の態については別表統計資料編により観察願いたい。

3 乳児死亡

(1) 年次別の観察

年次別に乳児死亡を状況を見ると表 49 の示す通りであるが、昭和 30 年の乳児死亡数は、1631 人でその死亡率 (出生 1,000 対) 52.3 を 22 年の 97.0 に比較すると、略 1/2 という 大巾な減少をみせており、全国傾向と同様 著しい改善の跡がみられるところであるが、これを 30 年の全国平均死亡率 29.8 に比べればなお、1/2 という大きな較差がみられ、青森、岩手に次ぎ 3 位の高率県としての位置を占めている。

このように高率県が東北で占められていることは、東北特有の社会的後進性とか、寒冷地域と言う特殊性による影響がかなり有るとのことが考えられ、全国水準に対する 4、5 年の遅れを是正するにはそれ等の悪条件による是正をも考慮し、より以上の改善策を講ずる必要がある。

なお、乳児死亡の大半を占める新生児死亡については、資料不備

第 48 図 乳児死亡年次推移



表 49 年次別 乳児死亡数及び率

年次	出生数	乳児死亡数	新生児死亡数	乳児死亡率 (出生 1,000 対)		新生児死亡率 (出生 1,000 対)	
				秋田	全国	秋田	全国
昭和 10 年	46,692	6,072	---	142.6	107.1	---	45.0
22	41,837	4,640	---	92.0	26.7	---	31.0
23	42,747	4,050	---	95.2	61.7	---	27.2
24	42,460	4,056	---	85.5	62.5	---	26.5
25	42,657	3,402	---	79.8	60.1	---	27.4
26	39,555	3,087	1,457	82.2	57.5	38.9	27.5
27	36,756	2,454	1,249	66.8	49.4	32.8	25.4
28	34,090	2,114	1,059	61.8	48.9	31.5	25.5
29	32,231	1,712	919	52.4	44.6	28.4	24.1
30	30,590	1,631	842	52.3	49.8	27.5	22.4

(注) 1. 厚生省発表数による。

2. 新生児死亡は生後 29 日未満の死亡数である。

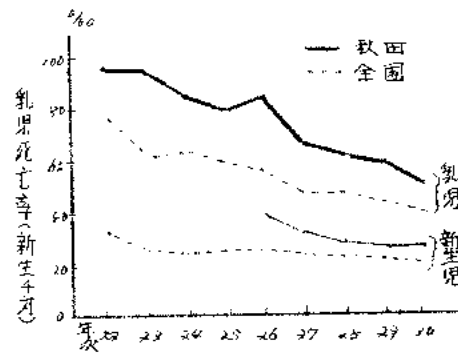
表 50 地域比較 (昭和 30 年)

乳児死亡の高い地域	乳児死亡率 (出生 1,000 対)	乳児死亡の低い地域	乳児死亡率 (出生 1,000 対)
岩手県	64.6	東京都	27.9
青森県	52.8	山梨県	28.0
秋田県	52.3	神奈川県	20.5
石川県	52.2	京都府	22.5
富山県	52.1	長野県	22.8
香川県	50.8	福岡県	22.9

で年次は 26 年からであるが、26 年の 29.9 から 30 年は 27.5 と元かけ 5 年間に約 30% の減少をみて、全国以上にその減少の傾向は強く表われているのが目立つところである。

又、諸外国の率と比べれば、秋田はイタリア (52.0) を並みと言う所である。

(2) 季節による観察

乳児死亡の季節変動は、11 月から 3 月の冬期間に最も高率をみて、以後月を経る毎に減少をみせ、8 月を最低とする谷を作り、9 月から再び増加傾向に転ずると言う経過を辿るの普通であるが、最近、他の変動と同様上下の幅がせばまり、その傾向はかなり強く表われている。

表 52 乳児死亡率季節変動 (出生 1,000 対年換算率)

年次	総数	1月	2月	3月	4月	5月	6月	7月	8月	9月	10月	11月	12月
昭和 22 年	197.0	70.0	76.9	109.6	99.7	109.6	107.0	97.4	105.9	77.8	70.6	111.3	159.1
23	95.2	51.7	57.2	110.2	91.9	73.4	119.6	91.9	66.6	52.5	73.5	92.4	101.2
24	85.5	75.9	76.8	97.7	92.7	93.0	92.2	80.0	76.1	66.8	62.7	41.5	123.8
25	99.8	97.7	91.3	89.9	77.1	90.0	72.4	74.0	58.6	53.4	67.8	45.4	92.5
26	82.2	109.2	107.2	117.1	74.0	72.3	63.9	54.9	42.4	49.7	53.4	67.1	78.1
27	66.2	86.9	101.9	106.0	85.4	58.7	55.5	42.5	36.4	28.9	50.6	61.9	45.1
28	61.8	93.4	97.9	76.8	71.8	54.1	51.2	40.0	34.9	38.6	42.7	58.6	65.6
29	55.4	84.1	79.6	80.2	73.9	64.0	56.1	46.4	35.9	30.7	43.0	44.3	64.3
30	52.3	75.0	81.8	61.6	64.0	59.4	45.2	35.0	27.1	25.7	32.1	44.9	52.7

(注) 厚生省発表数による。

表 51 特定国の乳児死亡率 (出生 1,000 対)

国名	乳児死亡率	国名	乳児死亡率
日本 (1956 年)	29.8	イタリア	52
秋田 (1956 年)	52.3	オランダ	21
アルゼンチン	62	ニュージーランド	24
オーストラリア	22	ノルウェー	22
オーストリア	48	ポルトガル	66
ベルギー	49	プエルトリコ	57
カナダ	36	スペイン	54
セイロン	72	スウェーデン	19
台湾	30	スイス	27
デンマーク	27	南阿連邦	34
フィンランド	31	イギリス	26
フランス	28	アメリカ	27
西ドイツ	43		

資料：国連統計月報 Jan. 1956
注 * 1955 年

表 53 乳児死亡率の季節変動

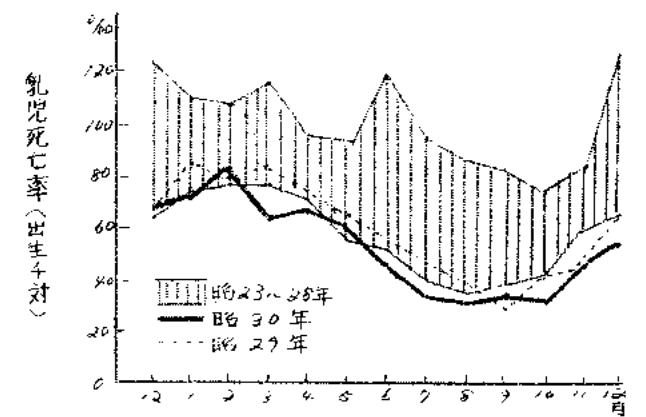

のが特徴である。

(3) 県内地域別の観察

地域別に乳児死亡率をみると、総じて市部が低率で郡部が高いが、最も高率をみているのは、北秋田郡の12.1で昨年引続き1位を占めた。

これに次いで高いのは、河辺郡(60.4)山本郡(60.0)南秋田郡(58.4)本荘市(56.2)能代市(55.6)等の北部、並びに日本海岸の地域が何れも高率をみているのは、冬期季節風による寒冷差の強い所であることから気候による影響もかなりあるものと考えられる。

なお、低い地域としては、秋田市(38.7)湯沢市(39.6)等で、何れも、県平均並びに全国平均を下回る低率を示した。

又、新生児死亡率については、大館市(27.0)本荘市(27.5)の如く、乳児死亡の高率地域が新生児死亡率が低いと言う地域も有るが、全般的には、乳児死亡率の高い地域は、何れも新生児死亡率が高率をみている。

(4) 要因別の観察

昭和30年の乳児死亡の総数については、22年に比較して約45%の減少をみているが、この減少を要因別にみると従来から乳児の三大死因と言われて来た乳児固有の疾患は、昭和22年の死亡率(出生1,000対)の36.4から30年の29.2と約20%減、同じく肺炎及

第5表 市郡別乳児死亡数及び率 (出生1,000対)

	出生数	乳児死亡数	新生児死亡数		乳児死亡率		新生児死亡率	
			昭和22年	昭和30年	昭和22年	昭和30年	昭和22年	昭和30年
県計	30,224	1,602	952	528	52.8	29.2	29.2	29.2
市部計	10,957	496	259	256	45.6	23.6	23.6	23.6
郡部計	19,267	1,107	593	562	58.7	30.5	30.5	30.5
秋田市	3,726	146	76	76	38.7	20.1	20.1	20.1
能代市	2,278	71	32	32	55.6	26.0	26.0	26.0
横手市	836	39	27	27	45.6	32.3	32.3	32.3
大館市	1,471	61	31	31	41.7	27.0	27.0	27.0
本荘市	836	47	22	22	56.2	27.5	27.5	27.5
湯沢市	960	38	21	21	39.6	21.9	21.9	21.9
男鹿市	1,154	59	27	27	51.1	23.4	23.4	23.4
大曲市	530	25	21	21	47.2	24.2	24.2	24.2
鹿角郡	1,674	92	46	46	54.9	27.2	27.2	27.2
北秋田郡	2,856	208	99	72	72.1	39.2	39.2	39.2
山本郡	1,551	111	61	61	60.0	33.0	33.0	33.0
南秋田郡	1,842	109	53	53	58.4	28.7	28.7	28.7
河辺郡	728	44	22	22	60.4	30.3	30.3	30.3
由利郡	2,687	144	72	72	53.6	26.9	26.9	26.9
仙北郡	2,656	199	124	124	59.4	34.0	34.0	34.0
平鹿郡	2,252	115	75	75	50.0	32.9	32.9	32.9
雄勝郡	1,841	85	41	41	46.2	22.3	22.3	22.3

(注) 秋田県製表資料による

乳児特定死因別死亡数及び率

	死亡数		死亡率(出生1,000対)				30年増減指数(昭和22=100)	
	昭和22年	昭和30年	秋田		全国		秋田	全国
			昭和22年	昭和30年	昭和22年	昭和30年		
総数	4,640	1,604	72.0	52.8	76.7	79.8	54.5	51.8
乳児固有の疾患	1,696	887	36.4	29.2	26.9	22.9	80.2	85.2
麻疹	67	7	1.4	0.4	2.4	0.5	28.6	20.8
百日咳	99	4	1.9	0.1	2.4	0.2	5.3	5.9
ジフテリア	9	0	0.2	-	0.2	0.2	-	10.0
胃腸炎	1,125	178	23.6	5.8	14.3	2.8	24.6	19.6
肺炎及び気管支炎	701	334	14.7	10.9	18.7	6.8	74.2	36.3
梅毒	-	4	-	0.1	0.4	0.05	-	8.0
全結核	5	2	0.1	0.1	0.4	0.2	100.0	50.0
不慮の事故	29	30	0.5	1.1	0.1	1.0	131.5	140.0
その他の全死因	919	153	19.2	5.0	9.3	5.4	25.0	59.1

(注) 昭和22年は厚生省発表数、30年は秋田県製表数

胃腸炎は、22年から10.9と約25%減、胃腸炎は22.6から5.8と75%減と大々減少をみているが、この三大死因の内では、胃腸炎の減少が著しいものの、他の乳児固有の疾患並びに肺炎及び気管支炎の減少割合は低かった。又、これ等の死因を全国と比較すると秋田は何れも著しく高率であり、特に乳児固有の疾患は全国の22.9に対し29.2と著しく高率をみていることから、この死因が主として出生前及び出生時の原因による死因であり、その改善が他の死因に比べかなり困難であるだけに、今後本県の乳児死亡の向上にはなお相当の困難性を伴うわけである。

なお、その他の死因については、不慮の事故が22年に比べ38%の増加をみているのは、何れも減少を示しており、全国と比較してもさほどの差をみず、概ね良好の状態となった。以上、乳児死亡については、本県は特に高率域であるだけに、その原因を究明する資料も完全に準備すべきであるが、未だその域に達せずの状態であるため、記述も詳細に渉ることか出来なかつたが、今後その整備に努め、高死亡率改善の資と致したい。

5 自然増加

(1) 年次別の観察

戦後の「出生ブーム」に伴い、秋田県の自然増加は著しく増大し、昭和22年から25年までは、その増加率(人口1,000対)20以上を示し、特に24年は25.2と秋田県の最高記録を示した。その後、出生数の減少に伴い、年々減少を続け、昭和29年には増加数も2万を割る19,269人となり、その率は14.3を示し、22年に比べ36.2%減と言う、昭和15年当時の水準にまで低下した。しかし、このように著しい低下をみた秋田県の自然増加も、全国の11.6と比較するときは、2.5の差をみるという、未だ相当の高さがみられ、依然その増加率は強いものがある。

自然増加の年次推移

第5表

年次	自然増加数	増加率(10,000対)	
		秋田	全国
10年	20,165	20.1	14.9
22	29,855	29.2	19.2
23	25,246	19.1	21.6
24	36,260	25.2	21.4
25	26,691	20.4	17.4
26	22,370	17.2	15.4
27	24,153	18.1	14.4
28	21,440	16.6	12.6
29	20,494	15.4	11.3
30	19,269	14.3	11.6

(注) 厚生省発表数

(2) 県内地域別の観察

県内地域別の状況を見ると、最も高いのは雄勝郡で、その増

第56表 地域比較 (人口1,000対)

自然増加率の高い地域	自然増加率	自然増加率の低い地域	自然増加率
青森	12.4	京都	1.1
長崎	16.2	奈良	1.9
鹿児島	16.2	岡山	3.8
岩手	15.7	大阪	8.7
宮崎	15.9	滋賀	9.0
福島	14.7	和歌山	9.2
		高知	9.2

第24図 自然増加の年次推移

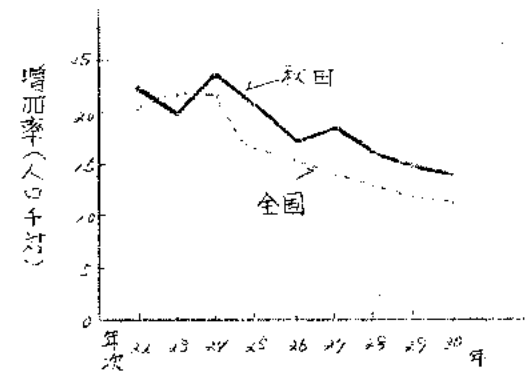

加率 17.5と県平均を3.3も上回る着しさを、これに次いで、河辺郡(16.7)南秋田郡(16.7)平鹿郡(16.1)等の郡部が高く、能代市(11.8)横手市(12.3)本荘市(12.7)秋田市(12.9)等の市部が低率をみているが、例外的に市部でも男鹿市(15.4)や湯沢市(14.4)が高く、郡部では鹿角郡(13.1)が低いという現象をみている。

以上、自然増加による人口現象については、人口編で前述したのと同様だが、今後とも、なお、相当の増加を見込まれる本県としては、その傾向には関心が強い所である。

6. 婚姻及び離婚

1) 年次別の観察

秋田県の婚姻は従来から出生率の高率と共に全国平均を上回る高率をみているのであるが、戦後は、終戦の特殊性から生ずる異様な婚姻ブームにより更に拍車をかけ、昭和22年には、秋田県最高の婚姻率 13.1を記録し、注目されたが、以後その熱もさめぬに従い年々減少を続け、昭和30年は婚姻件数 11,056件、その率も又と概ね平常に復した状態である。なお、30年は「甲午」の前年に当ることから、相当の増加を予想されたが、29年の8.5に比べ、30年の低率をみた。

月別の経過では、11月より増加傾向をみているので、届出おく

市郡別自然増加率及び率の表

	自然増加数	増加率(人口1,000対)
県計	18,994	14.2
市部計	6,871	12.2
郡部計	12,276	14.9
秋田市	2,445	12.9
能代市	2,988	11.8
横手市	5,69	12.3
大館市	1,29	13.0
本荘市	494	12.1
湯沢市	598	14.4
男鹿市	1,251	15.4
大曲市	597	13.0
鹿角郡	1,087	13.1
北秋田郡	1,779	14.7
山下郡	1,104	14.0
南秋田郡	1,143	16.7
河辺郡	460	16.7
由利郡	1,671	15.4
仙北郡	2,240	12.6
平鹿郡	1,591	16.1
雄勝郡	1,201	12.5

(注) 秋田県発表資料による。

第25図 婚姻年次推移

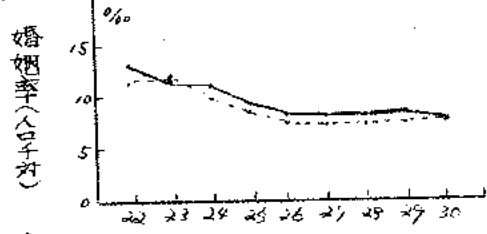

第26図 離婚年次推移

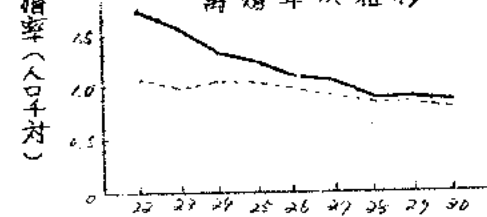

第27表 婚姻及び離婚の年次推移

年次	婚姻		離婚	
	実数	率(人口1,000対)	実数	率(人口1,000対)
1920年	9,481	9.1	1,087	0.90
22	16,459	13.1	2,131	1.69
23	14,692	11.4	1,977	1.54
24	14,272	11.0	1,734	1.34
25	11,945	9.0	1,625	1.24
26	10,930	8.3	1,487	1.13
27	10,667	8.1	1,450	1.06
28	10,946	8.2	1,224	0.92
29	11,287	8.5	1,251	0.92
30	11,056	8.2	1,230	0.92

(注) 厚生省発表資料による。

これを考慮すれば、やはり相当の増加であったと思われ、その大部分が翌年、待避されたようである。又、全国比較においては、30年の率では、若干であるが、0.2の高率をみ、その順位も13

位となっている。

次に離婚については、これも又、戦前はもとより、戦後も22年頃までは、全国カー、二位を占めると言う高率県であったが、昭和22年の離婚率 1.69を最高に年々、著しい減少を続け、28年に至り稍々その傾向が鈍ったが、30年には1.230件と率も0.92を示し、全国平均との差を著しく縮めた。この結果、その順位も19位と婚姻以上に著しい減少をみている。

2) 季節の観察

婚姻及び離婚の季節変動は、第29表の通りであるが、婚姻については、11～12月と2月及び5月等の時期に高率をみているが、とりわけ農業県の特色として、晩秋から初冬にかけての時期が著しく高くなっており、これに対し6月～10月は低率である。又、離婚については、上下中が大きい。概ね4月及び9月を頂点とする山を作り、高率であり、1月及び6月～7月は低率をみている。

3) 県内地域別の観察

先づ婚姻についてみると、最も高い率を示している本荘市の9.9で、次いで、仙北郡(8.6)河辺郡(8.6)男鹿市(8.6)横手市(8.6)等が高く、これに対し、鹿角郡(7.3)山本郡(7.5)北秋田郡(7.7)等は、何れも低率をみているが、総じては、市部は高率で郡部が低くなっている。又、離婚については、本荘市(1.25)が婚姻同様高率をみても、1位を占む。

第28図 婚姻の季節変動

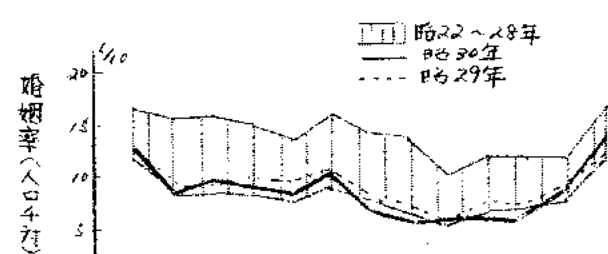

第29表 地域比較

婚姻率の高い地域	婚姻率	婚姻率の低い地域	婚姻率
和歌山	9.1	京都	2.1
長野	8.9	大阪	2.4
新潟	8.5	千葉	2.4
高知	8.5	長崎	2.4
香川	8.5	鳥取	2.5
山形	8.5	茨城	2.6
徳島	8.4	埼玉	2.6

離婚率の高い地域	離婚率	離婚率の低い地域	離婚率
高知	1.31	茨城	0.54
佐島	1.11	埼玉	0.56
愛媛	1.09	長野	0.60
福岡	1.08	千葉	0.60
山口	1.07	山梨	0.62
香川	1.04	滋賀	0.65
鳥取	1.01	宮崎	0.70

離婚率季節変動

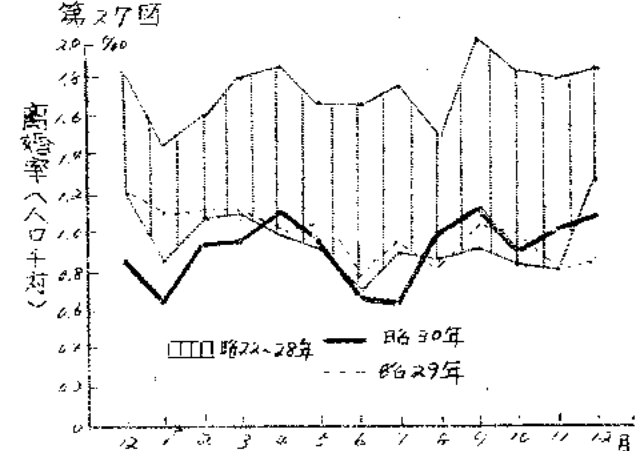

第60表

婚姻及び離婚の季節変動

	総数	月												
		1月	2月	3月	4月	5月	6月	7月	8月	9月	10月	11月	12月	
婚姻率(人口千対)	昭和22年	12.1	15.6	15.8	14.8	11.9	16.2	14.2	13.4	8.6	11.6	11.3	11.7	16.6
	23	11.4	11.7	11.7	15.1	12.7	13.1	11.5	11.2	8.9	8.2	8.5	11.1	16.1
	24	11.0	12.4	12.0	12.7	12.9	11.0	10.4	8.4	8.4	8.3	8.0	9.6	14.4
	25	9.0	11.1	12.0	12.3	9.6	9.5	8.6	6.9	6.1	7.6	6.9	8.2	11.8
	26	8.2	9.2	10.2	9.8	8.0	9.8	8.5	7.2	6.1	6.9	6.6	8.2	11.9
	27	8.1	8.4	10.1	8.5	9.0	9.1	8.9	7.4	5.9	6.9	6.4	7.9	11.7
	28	8.2	8.8	8.5	9.4	8.2	9.9	7.9	7.7	5.8	8.4	7.6	8.2	12.3
	29	8.5	9.0	9.1	9.9	9.7	10.5	7.8	7.2	6.2	7.5	6.9	9.0	12.6
	30	8.2	8.2	9.7	8.7	8.3	10.3	6.9	6.1	6.1	6.3	5.8	9.1	14.0
	離婚率(人口千対)	昭和22年	1.69	1.47	1.59	1.44	1.82	1.67	1.25	1.47	2.10	1.82	1.80	1.84
23		1.54	0.87	1.25	1.28	1.87	1.55	1.63	1.63	1.46	1.73	1.51	1.67	
24		1.34	1.26	1.23	1.53	1.41	1.32	1.10	1.23	1.47	1.40	1.33	1.61	
25		1.24	1.20	1.40	1.50	1.30	1.20	1.10	1.20	1.40	1.30	1.50	1.30	
26		1.13	1.04	1.16	1.50	0.99	1.20	1.12	1.15	1.00	1.27	1.12	1.27	1.35
27		1.06	1.08	1.06	1.10	1.48	1.05	1.10	0.97	1.08	1.21	1.06	0.82	1.23
28		0.92	0.99	1.19	1.26	1.12	0.86	0.72	0.73	0.71	0.93	0.86	1.37	1.26
29		0.92	1.08	1.11	1.08	1.00	1.07	0.79	0.98	0.87	1.04	0.78	1.82	0.90
30		0.91	0.87	0.84	0.74	1.09	0.55	0.70	0.66	0.97	1.12	0.92	1.01	1.10

(注) 厚生省発表数により製表

次いで総代市(1.06)大館市(1.13)等の市部が高く、郡部は低い、特に雄勝郡等は、例年低率をみているのが目立っており、最低は雄勝郡(2.43)と県平均の1/2と言うほどである。

4 夫妻の平均初婚年令の観察

婚姻及び離婚の資料不備のため、平均初婚年令は厚生省発表数による29年迄の観察であり、表61の通りであるが、夫妻と、表62表 夫妻の平均初婚年令

	夫		妻	
	秋田	全国	秋田	全国
昭和10年	26.2	27.5	21.4	22.8
22	25.4	26.1	21.8	22.9
23	25.3	26.1	21.8	22.0
24	25.3	25.9	21.9	22.9
25	25.3	25.9	22.0	23.0
26	25.3	25.9	22.1	23.1
27	25.5	26.1	22.3	23.3
28	25.6	26.2	22.4	23.4
29	25.8	26.4	22.6	23.6

第61表 市郡別婚姻離婚件数及び率

	婚姻		離婚	
	実数	率(千対)	実数	率(千対)
県計	11,447	8.2	1,234	0.92
市部計	9,405	8.4	509	0.77
郡部計	6,644	8.0	725	0.88
秋田市	1,529	8.2	185	0.82
能代市	449	7.9	67	1.06
横手市	371	8.6	35	0.82
大館市	471	8.4	63	1.13
本荘市	389	9.9	49	1.25
湯沢市	322	7.7	25	0.60
男鹿市	449	8.6	44	0.91
大曲市	385	8.1	40	0.98
鹿角郡	568	7.8	67	0.89
北秋田郡	225	7.7	128	1.06
山本郡	522	7.5	62	0.79
南秋田郡	597	7.7	80	1.04
河辺郡	237	8.6	24	0.87
由利郡	212	8.3	100	0.92
仙北郡	1,467	8.8	169	1.62
平鹿郡	301	8.1	62	0.67
雄勝郡	512	7.7	31	0.43

も、全国と同様年々その年令は延びており、昭和30年は夫は25.8才、妻は22.6才を示し、これを29年と比較すると、夫は0.4才の延

表に過ぎないが、妻は0.8才と著しく延びた。

しかし、これを全国と比較すると、漸次延びているとはいえず、秋田は依然早婚の傾向で、夫は0.6才、妻は1.0才早くなっている。

以上、婚姻、離婚については、資料不備により、その概略のみより記述をなし得ないが、今後これらの資料の完備を期するよう努めたい。

第3章 厚生行政事業の概要

昭和30年7月の県機構改革により、厚生部は民政部と合併、厚生部となり、厚生部係課は医務課、保健課、公衆衛生課の二課に縮小されたことは前記した通りであるが、機構の縮小は厚生行政の後退を意味するものではなく、予算的に多少事業の減退した面もあるが、第一線の保健所を通じて、前年同様に県民保健衛生の向上に大きな足跡を残した。その主な事業を挙げれば、結核対策の徹底とその新しい事業、県立中央病院、オニ工場の棟造、簡易水道の普及とその指導、赤痢の多発に伴う防疫対策の強化、衛生研究所の八郡巡回におけるホツリ又ス中毒の解毒剤の供給も著しい成果を挙げた。これらの事業を第一線機関である保健所活動並びに各種統計調査結果を主体にして、その概要を述べていきたい。

1 環境衛生

伝染予防法に基づき、市町村衛生班活動の強化を図るとともに、昭和30年度を第一次とする三年計画による「蚊とハエのいらい、住みよい郷土」建設国民運動を展開し、一年次における実施区数は290ヶ所を越え、対象人口も県内人口の21%にあたる29万に達した。

清掃については特別清掃地域並びに季節的清掃地域における環境衛生の強化に重点を置き、その実施成績は、市町村現地指導巡回数573、施設の指導巡回件数は6240件に達した。又、営業所監視については、旅館、興行場、公衆浴場等、対象施設2500に対し、6240回の指導巡回を行い、公衆衛生の徹底を図ると共に、成績優秀な保健所、旅館12、公衆浴場8、興行場5、理容所27、美容所7、合計61ヶ所を指定した。

第63表 環境衛生指導員による指導巡回数 (昭和30年)

総数	ほすみ族駆除	こん虫駆除	清 掃
573	100	237	236

第64表 環境衛生監視員、指導員による指導巡回件数

総数	旅館	興行場	公衆浴場	理容所	美容所	フリーゼン	公衆浴場	薬心入浴場	清掃施設	水 道	井 戸	水
6240	200	246	212	2073	194	45	33	20	102	135	1065	235

2. 食品衛生

昭和30年の食品衛生関係で特記すべき事項は、5月に所秋田郡鹿角村で発生した「蘇打」によるホッリヌス菌中毒をはじめとして、その後7月に入り、異常高温が災いしてか、9月迄に食中毒患者が爆発的に発生したことで、事件数166件、その患者1,650人、死者26人と、患者、死者共、食中毒統計始まって以来の最高記録を示した。このため、県民、食生活に一大恐慌を来たす等の一時期もあり、食品衛生関係者にとっては、その対策と指導に全精力を挙げて努め、患者発生を限度に止め得た。

食中毒の原因となった食品類はその大部分が魚介類及びその加工品で、とりわけ「いか」による中毒が圧倒的であったため、「いか」そのものに毒素がある等の誤説が流布し、魚店に於ける「いか」の売行が停止する等の珍景もみられたが、原因を探究すると、その大部分は、翌日に持越したものを「火」を通さずにそのまま食べたものが大部分で不注意が高温期に災いされたとみられている。

次に食品関係営業施設に対する指導監視は、食中毒の多発と共に、厳格に実施し、事故の発生を未然に防止するよう努めた。監視結果は別表の通りであるが、要許可施設5492ヶ所に対しては、22,508件の監視を行ない、44件の処分を、不要許可営業施設15,067ヶ所に対しては、45,307件の監視をなし、49件の処分を行った。昨年に比較して処分件数が著しく減少したのは施設の食品衛生に対する改善の表れとみられ、その場が振りが變えられるところである。又、29年に比べ監視件数が減少したのは予算的にも影響があるが、より効果的に、改善がなされるよう、重点的監視を実施したためである。

食品の収去試験については、別表の通りであるが、理化学試験は2425回で、不良率は12.5%、細菌試験は1120件で、その不良率17.6%を示したが、29年の不良率に比べると、理化学、細菌とも何れも著しい減少を示し、食品製造業者の食品衛生に対する改善の跡がみられるが、なお不良率10%という高率であることを考えると、一段の指導改善を要するものと考えられる。

食品営業施設数、監視、廃業、処分、告発件数

区別	営業施設数 (年末現在)	監視実施 件数	廃業	処分件数								告発件数	
				営業許可 違反	営業許可 新規	営業許可 取消	営業の禁止	施設の改善 命令	物品の廃棄	その他	無許可営業	その他	
要許可	昭30	5492	23,508	357	464	748	-	-	15	19	-	-	-
	29	4,898	28,101	-	941	714	-	-	178	24	4	-	-
不要許可	昭30	15,087	42,799	-	-	-	-	-	-	29	20	-	-
	29	14,951	29,338	-	-	-	-	-	7	80	178	-	-

第65表 食中毒患者発生数

昭和29年	患者		死亡	
	実数	罹患率	実数	死亡率
昭29年	427	22.1	-	-
29	43	9.9	-	-
29	451	23.8	3	0.2
30	1,656	122.8	26	1.9

又、収去試験の内最も多かったものは、飲料水類で、1524件と総収去試験件数5155件の29.6%を占め、これに次いで、乳類関係が1355件と26.3%を占め、多かつた。

第67表 食品の収去試験 (保健所のみ)

	理化学				細菌			
	試験	不良	予試験	不良率	試験	不良	予試験	不良率
昭和30年	2425	305	25	12.5%	1120	421	50	12.6%
昭和29年	1,786	292	170	16.3%	1,292	438	5	22.6%

3. 乳肉衛生

昭和30年の乳牛頭数は、14,103頭、さく取量は266,445斗で、29年に比べ、頭数に於いて、2647頭(23%)、さく取量は63,507斗(31.4%)と大巾に増大し、特に、一頭当りのさく取量においては、18.6斗と29年の12.9斗を上廻ったことは注目される。又、処理量は235,056斗と、これも又前年に比べ、21.8%の増加をみて、県民一人当りの飲量は、約1升7合と、従来にない記録を示した。このように、さく取量の増加した結果に伴い、検査と慎重に行なわれ、不適格品の発見も細菌規格においては、29年の3倍以上の件数をあげ、その改善を期した。

第68表 乳さく場、乳処理量

	乳						山 羊 乳						特別牛乳以外 の牛乳		山羊乳	
	頭数	さく取量 (斗)	検査 回数	検査 回数	検査 回数	検査 回数	頭数	さく取量 (斗)	検査 回数	検査 回数	検査 回数	検査 回数	検査 回数	検査 回数	検査 回数	検査 回数
昭和30年	14,103	266,445	738	80	27	37	106	3	-	-	-	-	235,056	873	106	6
昭和29年	11,456	202,938	972	26	21	10	36	-	-	-	-	-	158,503	997	-	-

第69表 農場内と殺頭数、体重、肉量

	農場内と殺の？の												技術総量		
	牛			馬			豚			山羊					
	頭数	体重 (kg)	技術 (kg)	頭数	体重 (kg)	技術 (kg)	頭数	体重 (kg)	技術 (kg)	頭数	体重 (kg)	技術 (kg)	頭数	体重 (kg)	技術 (kg)
昭和30年	1973	648,955	224,796	2211	1,277,629	580,156	1,019	594,328	855,234	224,725	114,092	1,583,158	1,220	2928	1,583,798
昭和29年	1229	423,792	110,577	2,115	1,261,615	665,565	2,448	542,469	379,475	221,321	114,178	1,583,298	1,525	1,981	1,583,298

第70表 畜検査の結果に基づく処分頭数、肉量 (kg)

	全部廃棄		一部廃棄		肉質廃棄		廃棄技術量 (kg)
	牛	豚	牛	豚	牛	豚	
昭和30年	1	1	3	3	4	4	1,257
昭和29年	1	4	4	4	2	2	4,726

(注) ()内は技術量を示す。

次にと畜検査については、表6の通りであるが、と場内と殺頭数は20.2%と頭数枚肉量は1.73%と増え、母と29年の1.2845頭、枚肉量1.525.09kgに比べ、頭数は11.3%、枚肉量は11.4%と大きな増加をみ、県民一人当りの年間肉量は約1.29kg(29年1.15kg)に達し、牛乳と飼料、秋田県の最高を記録した。

又、肉量の増加に伴い、と畜検査もこれと併行して増加し、その処分頭数も2050頭と昨年の1.52ノ頭に対し1.59頭(105%)と増加したが、廃棄枚肉量は1.257kgと昨年の1/3に止まった。

4. 栄養

昭和30年における栄養事業の概要を述べれば、先づ調理士条例に基づいて、5ヶ年から実施している調理士設置事業は、30年度には免許証下付数500名(29年以降109名)認定講習会受講者は414名(同261名)に達したことである。又、県内には74名の栄養士が配置され、県庁、保健所関係20名、集団給食関係38名、他16名)栄養調査、栄養講習会、母親学校、乳幼児、妊産婦、栄養指導、特に本県特有の高血圧の予防と栄養の関係、これに伴う農業者の栄養指導など、栄養知識の普及と栄養管理に当たった。

表7の表は保健所における栄養相談及び指導件数であるが、29年に比較して若干減したものの、相談及び指導件数は23267件に達し、集団給食施設の指導は、前年同様の637件の指導をなし、大々その改善に努めた。

表7の表 栄養相談 指導件数

	栄養相談指導件数		集団給食施設指導件数
	保健所内	保健所外	
昭和30年	19,557	3,612	637
昭和29年	18,516	12,917	640

又、昭和21年以来、国民の栄養状態と体位の改善を目的に毎年実施されている国民栄養調査が本年も全国に於て実施され、本県は、仙北郡中仙町(世帯数16、人口110人)由利郡下川大内村(44世帯、360人)鹿角郡大湯町(48世帯、267)

表7の表 国民栄養調査結果表

その1. 1人/日栄養摂取量 昭和30年度 5月、8月、11月、2月調査

対象	調査日	栄養量	摂取量	蛋白質		脂質	熱量	石灰	鉄	ビタミン			
				総量	動物					mg	mg	A	B1
大湯町	5月	1,157	21	21	15	2,571	392	17	2,952	0.79	0.75	55	
	8月	1,270	24	23	25	2,810	346	12	1,011	1.09	0.67	71	
	11月	1,237	24	26	24	2,276	351	13	2,146	1.02	0.76	71	
	2月	1,124	28	24	20	2,317	485	13	1,520	0.96	0.65	57	
中仙町	5月	1,344	18	20	22	2,430	422	11	6,277	1.12	1.08	167	
	8月	1,584	25	25	29	2,410	498	15	219	1.22	0.76	114	
	11月	1,315	27	22	26	2,067	392	14	3,449	1.05	0.79	120	
	2月	1,127	28	22	16	2,221	411	14	2,232	1.23	0.31	41	
下川大内村	5月	1,197	15	15	18	1,397	267	14	536	1.00	0.63	47	
	2月	947	21	18	21	1,120	302	18	1,274	0.83	0.57	37	
日本人基準量		1,100	20	22	20	2,180	1,400	10	3,700	1.20	1.20	60	
全国平均		---	19	21	19	2,080	---	---	---	---	---	---	

は、この食物の摂取量、身体的栄養を5月、8月、11月、2月の4回にわたって実施したが、その結果は別表の通りであり、1人/日当りの摂取量においては、従体的にみて、日本人基準量と比べ、摂取量は多くなっているが、脂肪、石灰、ビタミン類は少くなっているのが目立ち、食料群別摂取量は、表7の通り、全国に比べ、米、大豆製品、魚介類、肉類が多く摂取され、特に主食としての米摂取量が多いのが目立ち、全国と比較して、糖類、芋類、油類、野菜類等の副食の食糧が著しく足りないという秋田県食生活の不調和を示していることは、栄養摂取上からみて、改善を要する重要な事項であり、今後これ等の食糧的な生活の改善には、現在以上の指導の徹底を期す必要があるわけである。

その2 食料群別摂取量

対象	調査日	食料群別	穀類				豆類	油脂類	大豆製品		動物性食品			緑黄色野菜	その他の野菜
			米	小麦	大麦	雑穀			味噌	その他	肉類	魚類	卵類		
大湯町	5月	504	22	26	56	16	3	35	46	107	11	12	10	152	
	8月	454	20	23	65	16	6	44	26	89	14	16	123	252	
	11月	426	24	28	2	32	16	6	36	35	122	7	7	46	278
	2月	427	19	41	3	50	17	5	33	92	77	9	7	27	137
中仙町	5月	421	51	25	58	13	3	41	25	81	15	32	195	50	
	8月	354	25	37	157	13	8	40	20	82	10	33	125	335	
	11月	353	19	26	56	16	10	34	38	160	5	11	13	219	
	2月	363	26	29	100	22	6	42	64	113	5	19	10	176	
下川大内村	5月	427	30	20	11	4	3	34	4	50	3	6	15	164	
	2月	411	47	17	13	6	3	66	21	36	5	5	17	102	
日本人基準量		325	26	45	14	245	10	7	30	34	19	8	105	162	

その3 身体に与らせた栄養状態 (%)

対象	調査日	貧血		高血圧		口角炎		歯肉出血		浮腫		便秘		徐脈		月経不調		母乳不足	
		男	女	男	女	男	女	男	女	男	女	男	女	男	女	男	女	男	女
大湯町	5月	0	2.3	0.7	2.8	2.3	2.4	5.5	6.9	0	1	2.3	2.2	1.1	1.5	0	0	20.0	0
	8月	0	3.5	0	1.0	2.5	3.9	1.7	5.7	6.5	0	2.5	5.5	6.2	3.3	0	1.5	0	0
	11月	0	5.0	0.8	1	2.5	3.3	1.1	5.0	0	1	5.2	4.2	4.1	1.0	0	2.8	0	0
	2月	0	1.1	0	0	5.2	2.4	1.7	1.6	0	0	0.8	0.8	3.2	6.8	0	2.3	0	22.3
中仙町	5月	0	3.5	0	0	1.1	1.1	1.2	4.1	1.2	20.6	27.0	34.0	4.8	8.0	0	3.2	0	0
	8月	0	0	0	0	5.7	12.7	5.1	6.3	0	3.0	5.6	2.5	3.0	3.0	0	7.0	0	0
	11月	0	2.0	0	0	9.0	6.0	3.6	0	0	3.0	6.0	0	0	0	0	1.5	0	0
	2月	0	3.0	0	0	0	0	0	0	0	3.0	0	0	0	0	0	0.8	0	0
下川大内村	5月	0	1.4	0.1	0	14.0	5.0	3.0	3.5	0	2.7	6.4	3.5	3.3	1.0	0	15.8	0	20.0
	2月	0	1.7	0	0	8.0	6.0	5.0	6.0	0	2.0	3.0	6.0	5.0	3.0	0	5.0	0	0
全国平均		4.5	2.6	0.7	1.3	1.5	0.6	4.7	14.0	3.1	---	---	---	---	---	---	---	---	---

厚く、これ等の特異的な栄養摂取の身体に及ぼす影響はどのようにあらわれているかをみると、表7の通りであるが、資料数の不足により、この結果からは断定出来ないが、慢性胃腸障害、口角炎等の症候率が高いのが注目されることである。

5. 歯科衛生

歯科医療機関の都市偏在の関係から、本県の歯科衛生は余り振わないという実状であるので、その対策として、妊産婦・乳幼児の歯科検診指導を、保健所を通じ重点的に実施した。昭和30年における検診指導は、妊産婦2,325人、乳幼児2,525人が受診した。また、学校、工場、事業所等を対象として無料集団検診を行い、歯科衛生恩恵の普及に努めた。その他満3才未満の幼児とその母を対象に「母と子のよい歯のコンクール」を実施した所、4,406組の参加があった。

又、例年の如く、6月には口腔衛生推進運動を実施し、県内歯科医の協力のもとに全県的12その恩恵普及運動を展開し、効果を収めた。

6. 高血圧予防対策

毎年、全国一位の死亡率を占める中枢神経系の血管損傷による死亡者数の減少を図るため、本県においては、全国に先駆け、高血圧予防対策を行政圏に取り上げたのは昭和27年であったが、その後29年までの3か年間に約260万円の経費を計上し、千葉大学、東北大学、岩手大学より調査班をまねき、県内の高血圧死亡率の高い内陸農村やこれと対照する沿岸農村等二十数か町村においてその実態を調査し、高血圧発生原因の究明に努めた。

本年は、種々の事情等もあり、調査3か年の調査成績を基礎として、横手、湯沢両保健所が主体となって本事業の推進を図った。早い地区市町村及び東部の積極的な協力のより、千葉大学の学術調査班の来県をみ、これと協力のもとに、重点を高血圧発生の経過観察や腎臓、毎年の調査指導と、平沢郡総合村と、雄勝郡高根町、三輪村の高血圧発生の60名について精密検診を行った。

その結果、総合村においては検診指導実施以後、この4年間に脳血管死に罹患した検診を受けたものが、19.5%であるのに、改善率は27%という成績を示した。

なお、横手保健所では高血圧検診を受け、年間通して66人の高血圧発症検診指導を行った。又、管内各所より高血圧に罹患する患者が報告あり、高血圧予防に際する内心を促すべく高血圧の現状である。又、高血圧に罹患する原因は、現代医学の重要課題である。これまでも実態調査による結論は一応出されているが、この真相を解明するまでは、今後更に相当の年月にわたる調査研究を続けなければならぬとみられている。

7. 下水道 下水道 簡易水道

生活改善の近道として、又、国庫補助金及び起債制度の恩恵もあり、全国的に遅れていた本県の下水道普及と下水道について、取り上水道については、既に、秋田市、本荘市のみであったが、現在は、これに横手市、昭和町が増え、それぞれ起債を受け、拡張工事を施工しており、又、その他、30年新に起債を受けた大館市及び大町市は現在着工し、一部給水を始め、

第13表 保健所別簡易水道施設の数 (昭和30年4月末現在)

総数	花輪	大館	戸塚	能代	五城目	男鹿	秋田	本荘	長岡	白館	大曲	横手	湯沢
221	27	11	18	9	16	7	18	59	1	4	19	6	20

湯沢市、湯沢市、白館町等は、それぞれ30年度に取組認可を受けた。

又、簡易水道も、国の簡易水道助成制度、秋田県特設水道条例の施行により、年々、簡易水道の敷設が増加し、30年に特設水道の許可を受け工事を施行したところは、5ヶ所、うち簡易水道助成規則の対象となり、補助を受けた数は、1ヶ所(内、29年度繰越金が所含む)国庫補助額、146万に達し、その他地方起債をも受け竣工した。既設水道数は、オゾン表の通りで、22ヶ所である。県又はこれらの新設水道には技術指導と、既設水道には維持管理の指導を行った。

次に、環境衛生の面でも基本的な下水道事業については、秋田県は着しく計画を示しており、県内には、横手市、能代市のみで、その区域も一部であるため、30年度は国庫補助のみに起債を受けて拡張工事に着手した。今後下水道事業については、国の事業補助と共に、地方自治体が進められるところである。

8. 母子衛生

秋田県は全国的に乳幼児死亡率の基準線を占めている状態であるので、母子衛生の向上については、特に重点を注ぎ、児童福祉法の徹底と共に、各保健所を通じて、各市町村の協力をもち、指導努力を全うした。

昭和30年における保健所の母子衛生保健指導件数は、次表の通りであるが、妊産婦、1,419件、乳幼児、2,207人を指導した。

第14表 母子衛生保健指導

	総数		保健所		その他	
	妊産婦	乳幼児	妊産婦	乳幼児	妊産婦	乳幼児
昭和30年	2,944	2,016	1,419	1,200	632	1,849
昭和29年	2,647	2,938	1,327	1,225	430	1,713

この間に、保健所における指導件数は、増加し、これは、指導の徹底と、指導の回数が増えたことによる。その他(主として市町村)の指導も積極的に行なったためであり、「その他」の実施した指導件数は、オゾン表の如く、妊産婦、乳幼児とも、増加した。このため、受診については、妊産婦2,944人、乳幼児2,016人に達し、前年よりも良好な成績を期し得た。

又、乳児の健康増進と、母子衛生恩恵の向上の一助として、本年も又、「煮じやんコンクール」を四月に実施した所、その応募数、1,766人に及び、過去に比し、前回は倍増した。健康共に優良な。その審査に迷う等、その向上は見る可きものがあったが、この内優良児、20名を決定し、県の表彰を行なうと共に、全国審査に男、女、各一名ずつを推薦した所、女子一名は優良児として厚生大臣表彰を受けた。

9. 優生保護

優生保護については、昭和27年5月の改正優生法による許可制がなくなったことから、横手市及び人工妊娠中絶共に増加を示しており、特に、人工妊娠中絶の増加については、母体の保護上考慮されるべき状態にあり、これが対策が果敢に考慮されているが、秋田県においては保健所に併設されている優生保護相談所を通じて、家族計画の理念に基づく受胎調節の普及を図っており、

年次別 法定伝染病患者数及び罹患率表

原簿表

年次	赤痢		腸チフス		パラチフス		瘧疾		ジフテリア		猩紅熱		シフテリア		流行性脳脊髄膜炎		日本脳炎	
	患者数	罹患率	患者数	罹患率	患者数	罹患率	患者数	罹患率	患者数	罹患率	患者数	罹患率	患者数	罹患率	患者数	罹患率	患者数	罹患率
昭和20年	1,036	8.6	741	6.2	146	1.2	4	0.0			39	0.3	1,059	9.0	13	0.1		
21	2,471	20.7	449	3.8	49	0.4	71	0.6	220	1.8	51	0.4	999	8.9	31	0.3	2	0.0
22	451	3.6	154	1.3	66	0.5	12	0.1	2	0.0	50	0.4	675	5.5	90	0.7	2	0.0
23	196	1.5	42	0.3	10	0.1			5	0.0	25	0.2	567	4.4	12	0.1	50	0.4
24	231	1.8	54	0.4	16	0.1	1	0.0			46	0.4	374	2.9	38	0.3		
25	409	3.1	29	0.2	18	0.1					61	0.5	258	2.1	27	0.2	21	0.1
26	1,059	8.9	24	0.2	7	0.1					55	0.4	266	2.0	18	0.1	8	0.1
27	261	2.1	32	0.2	11	0.1					67	0.5	227	1.7	10	0.1	8	0.1
28	620	5.5	32	0.2	2	0.0					83	0.6	213	1.6	11	0.1	1	0.0
29	624	5.1	18	0.1	4	0.0					116	0.9	200	1.5	7	0.1	5	0.0
30	926	7.1	26	0.2	4	0.0					30	0.2	173	1.3	11	0.1	29	0.2

数、シフテリアの減少を占めるという状況である。又、29年の184126人と約59%という著しい増加をみており、この増加は仙北郡、大曲市、鹿角郡等の集田発生による影響が大きいといえる。25年以後の流行期が全国同様、現在も続いている実状で、その減少には予防接種のない現在、予防知識の普及徹底にまつより手段がないようである。

その他の伝染病については、予防接種の効果が見られ、年々減少を続けており、30年は、比較的数の多いものとしては、ジフテリアの103人(率1.3)と猩紅熱の80(率0.6)等があるが、何れも年々減少の傾向が強くみられる。

なお、数的には僅少であるが、日本脳炎が29年の5人に対し、29人と約6倍の発生をみて、その対策に腐心した。

(3) 届出伝染病患者数

届出伝染病についてみると、次表の通りであるが、年次別にみると、破傷風が若干増加した以外は何れも著しい減少傾向を続けており、断続的に流行する疥癬についても、一貫おさと考えれば、29年の流行期からみて、30年は相当数の発生をみるべきであるのに、かえって、29年より減少をみている等、全般的にその減少はつよく表われた。

なお、全国的にも発生県として注目されているつつが虫については、11人発生をみたが、これも年々減少をみているが、本県は従来、つつが虫の媒介する一定地域、すなわち、本県南部地方の仙北平野及び横手盆地を貫流する雄物川上流々谷及びその支流、皆瀬川、西馬音内川流域沿岸の低湿地帯でのみ発生し、この限局は、南端は湯沢市横川から始まって、北端は大曲市大曲に至る間、40軒の間に限られているとされていた。ところが昨年8月、地方性リケッチヤ症研究班が本県、大曲市及び秋田県既述の雄物川沿岸、能代市及び大館市附近の米代川沿岸計4か所について、つつが虫病原体の有無について調査した結果によれば、大曲市を除いて従来全く

第21図 法定伝染病年次推移

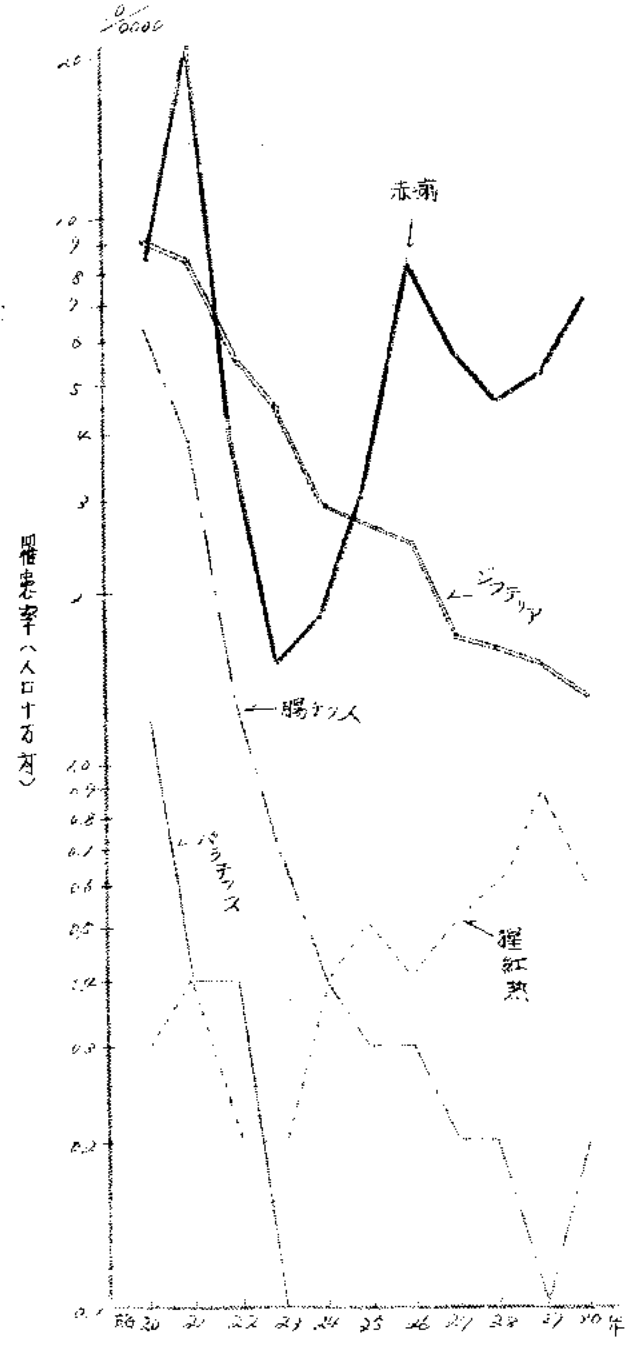

第22図 届出伝染病年次推移

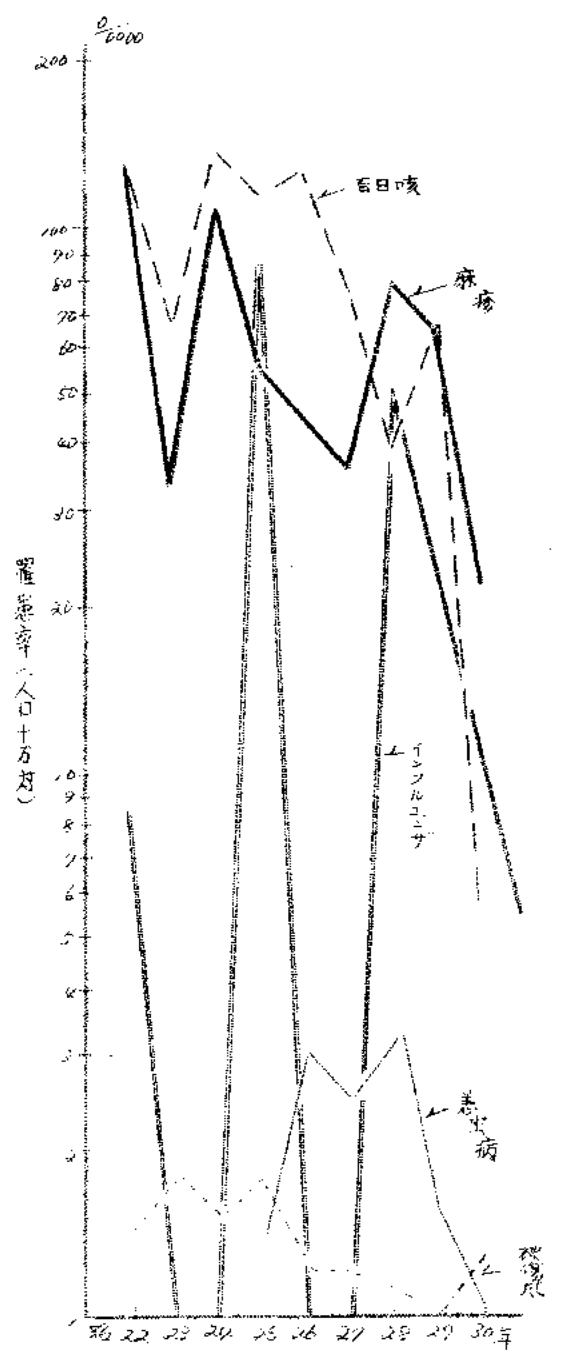

々地とこれら秋田県内から病気が発生した。かく、この地域住民について警告すると同時に、今後の本病類似疾患の発生には十分注意する必要がある。発生数は前述した如く減少を示しているが、従来は洪水と本病の発生とは密接な関係があるといわれたが、今年は県南部地方に大被害があったにもかかわらず、発生数がかえって減少していることから、洪水による影響は少く、むしろつつが虫自体の発生消長を重視すべきと考えられる。

今年の患者発生地は従来とかわりなく、大曲市附近、平鹿郡十文字町、時合等であり、二

年次別届出伝染病患者数及び罹患率表

第78表

年次	マシリア	麻疹	百日咳	インフルエンザ	急性皮膚病	破傷風	炭疽	癩	トラブーム	伝染性下痢症	恙虫病	フィラリア病	患者数	
													患者数	罹患率
昭和22年	188	1,527	1,600	109	5	18	-	7	7,777	-	-	-	1,819	0.1
23	26	422	839	-	18	23	-	9	4,257	-	-	-	1,819	0.1
24	16	439	1,265	-	25	20	-	16	4,594	-	-	-	1,819	0.1
25	10	73	1,465	1,554	19	23	-	17	6,825	-	-	-	1,819	0.1
26	6	1,773	1,633	-	107	16	-	15	2,785	-	-	-	1,819	0.1
27	4	465	1,038	-	18	16	-	14	1,911	-	-	-	1,819	0.1
28	-	1,145	511	681	109	15	-	11	1,419	-	-	-	1,819	0.1
29	-	862	908	237	8	8	-	10	600	-	-	-	1,819	0.1
30	2	297	66	73	5	18	-	5	197	-	-	-	1,819	0.1
昭和22年	15.0	121.4	127.2	8.7	0.4	1.4	-	0.6	613.7	-	-	-	1,819	0.1
23	2.0	32.9	65.6	-	1.4	1.8	-	0.7	931.6	-	-	-	1,819	0.1
24	1.2	110.7	130.1	-	5.8	1.5	-	1.2	431.3	-	-	-	1,819	0.1
25	0.8	54.5	111.7	38.2	1.5	1.8	-	1.3	525.2	-	-	-	1,819	0.1
26	1.5	150.2	124.3	-	5.1	1.2	-	1.4	211.9	-	-	-	1,819	0.1
27	0.3	35.2	78.6	-	1.4	1.2	-	1.1	144.7	-	-	-	1,819	0.1
28	-	75.7	38.5	51.2	2.8	1.1	-	0.5	106.9	-	-	-	1,819	0.1
29	-	64.6	68.1	21.5	0.6	0.6	-	0.7	45.0	-	-	-	1,819	0.1
30	0.1	22.0	4.9	5.4	0.7	1.3	-	0.2	14.6	-	-	-	1,819	0.1

北岸の地区には予防対策として、有毒地域に出入りする者に対して皮膚塗布薬「バンレート」を450本を県で無料配布し発生防止に努めた。

(4) 予防及び防疫

(1) 予防接種

伝染病を予防するには死つ予防接種の重要なことはいまもないうことであるが、昭和30年の予防接種件数は下表の通りで総数は374,835人で29年に比較し略々1/2という大きな減少をみている。種類別にみると、痘きょう336,338人、チフスリヤ44,703人、腸パラチフス25,201人、百日咳22,637人等であるが、これ等の何れもが昨年と比較して著しい減少をみている。

この原因として考えられることは、該当者数の減少、市町村の報告遅れ、該当者の接種を受けないこと等である。

第79表 予防接種人員

年次	総数	痘きょう	チフスリヤ	腸チフス	腸パラチフス	百日咳	その他
昭和29年	572,244	111,009	160,493	56,106	43,145	-	-
30	374,835	336,338	44,703	25,201	22,637	657	-

これ等の点については、今後充分注意を用い、伝染病の減少、最大原因が予防接種によるものであることを指導徹底せしめ、並行してまたさぬよう一般の関心を高める必要がある。

(2) 発生虫

一般に農村に多いと言われている発生虫の絶滅を期するため、本年も又、啓蒙に努められた。食虫網採集者、学生、徒、一般住民等、採集所を主として、5月18日には検査を行った所、24,767件の有虫網を発見し、15,728人に対する啓蒙を行った。このように、市民がよりの高率な有虫網を示していることから、今後共、その指導と啓蒙に努める必要がある。

(3) トラブーム

トラブーム患者の届出率は、年々著しく減少を示しているが、これは届出が「ケース」にならぬことが主原因と考えられ、なお、相当数の患者が潜伏していることが顕微鏡による、本年も主として保健所を通じて、関係者、バスターの人に対し検査を行ったところ、17,000人の患者を発見、その罹患率は人口10,000人当たり2.2人という高率をみた。

本疾患も発生虫同様今後ともその指導の強化に努める必要があるものである。

(4) 防疫

(1) 病源体保存者

病原体保存者に対する指導と治療件数は261人で、この内訳は、赤痢の発症者が24人、人糞も多く、その他、腸、パラチフス4人、シフテリア4人、流膿3人となっている。この内保菌の強いノミ2人に対しては、消毒の処置をとり、その治療を行い、菌の伝染防止に努めた。

(2) 細菌性赤痢検査状況

本年は赤痢の薬用発生等のため、赤痢検査も多忙を極め、検査実人数が5,079人、検査件数は11,045件と昨年の5,322件に比し約2.1倍の大きな増加をみた。又、検査による陽性実人数4,499人、赤痢陽性症件数は667件に達し、防疫活動に寄与した。

(5) 性病

第80表 年次別性病届出患者数及び罹患率 (人口10万対)

年次別の性病患者の届出数は、年々減少の一途を辿っており、戦前最も多かった昭和23年と昭和30年を比べると、梅毒は2,346人(罹患率人口10万対182.8)から224人(同率21.8)と約95.1%減、淋病は2,110人(同率164.4)から255(同率20.8)と97.0%減、軟性下疳は1,711

年次	梅毒		淋病		軟性下疳		その他	
	患者数	罹患率	患者数	罹患率	患者数	罹患率	患者数	罹患率
昭和22年	2,346	182.8	2,110	164.4	1,711	133.3	2	0.2
23	2,346	182.8	2,110	164.4	1,711	133.3	6	0.5
24	1,121	86.1	1,130	87.1	92	7.1	3	0.2
25	1,371	106.3	867	66.2	32	2.2	1	0.1
26	916	69.1	140	10.8	26	2.0	4	0.3
27	529	40.5	308	23.9	18	1.4	1	0.1
28	377	29.1	321	24.8	11	0.8	1	0.1
29	358	26.8	239	18.3	12	0.9	1	0.1
30	224	17.3	255	19.8	6	0.4	-	-

(前年ノ3.3)から6(前年2.4)と70.0%
 減。それい淋病梅毒は 6(前年6.5)
 から0と夫々著しい減少をみている。この減少
 傾向は、秋田県のみならず、全国的傾向であ
 り、この疾病の特殊性からみて、届出患者と実
 際(潜在)患者の実態とは大きな差があるこ
 とは充分考えられる所であり、そのため、県で
 は、保健所を通じて患者の発見と治療、そして
 その予防普及に努めている。

30年の届出患者の内55%は保健所で発見
 した患者であり、この発見率は患者の減少と相
 反して年々上昇していることが最近の患者の届
 出の特徴である。

このように保健所では潜在患者の発見とこの
 治療指導を行なうために、4月から12月にか
 けて、県内の検査業者6,527名に対し梅毒血
 清検査を行い、221名が陽性者を発見し、こ
 のうち145名が患者と決定した。また県内売淫
 常習容疑者2,112名把握している人質は約6,000
 名であるが、各保健所において、これ等に対し
 臨時健康診断を延4,005名実施し、延525
 名の患者を発見した。しかし治療指導によつて
 なほった者は2,277名に過ぎず、これ以外の多
 くは、病気を抱ながら売淫行為をしている者
 と考えられ、潜在している売淫婦と共に性病の
 感染源となっている。

保健所併設性病診療所は性病についての健康
 相談は勿論、主として経済的理由で治療困難な
 患者を対象として治療を行っているが、1930年の
 患者の保健所併設診療所における治療延件数は、梅毒2,575、淋病1,642、軟性下かん
 と統計4,217件に達した。

又、性病患者の潜在化に伴つて、患者の感染源を深
 くすることは、一層困難と存して来たが、30
 年における保健所の接触者調査は、報告された数
 666人に対し、270人を調査し、45名の
 患者を発見し、この治療及び指導を行った。

第33図 性病患者年次推移

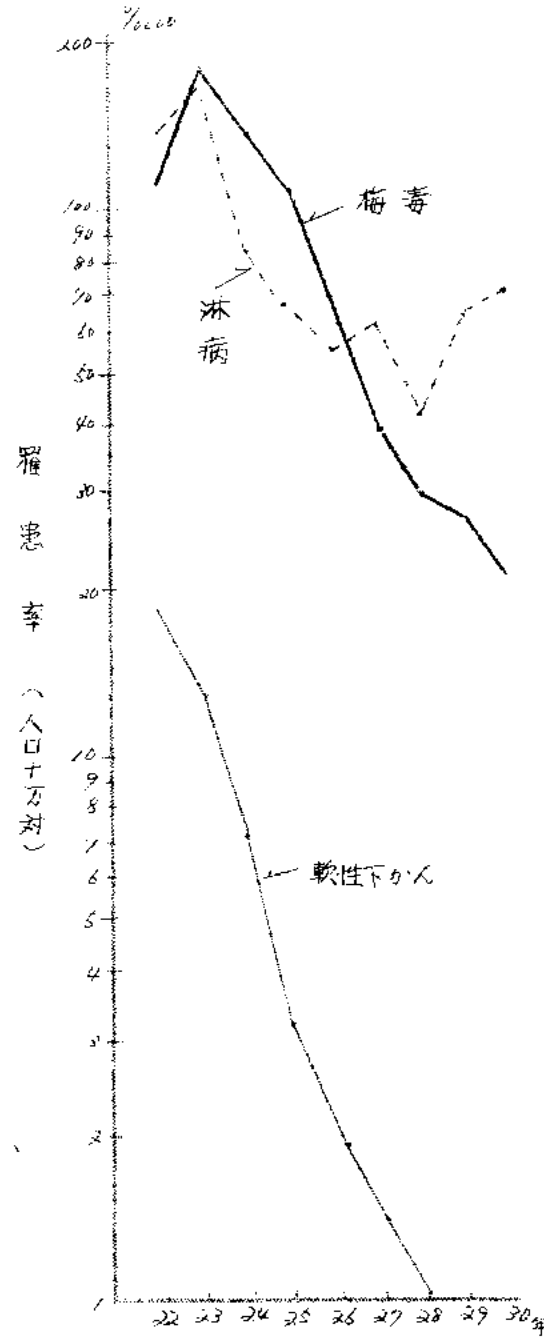

結核

(1) 概況

最近の公衆衛生の重点的施策としては、元々病とされている結核の絶滅の線に沿い、強力に
 推進されている結核対策である。結核死亡の著しい減少とは相反して、その患者は、結核実態調
 査によつても明らかになことく、潜在患者が極めて多いこと等が実証され、患者はむしろ増加の傾
 向にあると言われているのが実状である。

したがつて、その予防事業は、健康診断の強力な実施と、その指導が、益々、重要施策として
 採りあげられており、特に30年8月1日の結核予防法の一部改正により、10歳をこえままでの幼児
 を除く全国民が結核検査の対象となる等、本事業に対する県、並びに保健所の活動は益々多岐を
 極め、その完全実施に全力を挙げて努めた。

又、30年6月には結核登録患者の調査を行い、その資料を30年12月に「秋田県結核統計」
 として刊行し、結核資料の整備とその活用の質とすると共に、結核予防意識の普及に努めた。

以下昭和30年における結核事業の概要を述べると次の通りである。

(2) 結核届出患者数

結核の届出は、昭和22年から始められたが、当初は全国的に届出状況は良好でなかつたが、
 その後は、結核予防法の充実と、これに伴う社会医療制度の整
 備等が行なわれると共に、健康診断実施成績の著しい向上によ
 る患者発見の機会が増加したことから、その届出状況は良好と
 なり、当初575/100,000の患者であったのが、30年以降は毎年
 1,000人以上の届出が行なわれている。特に、昭和30年度
 予防法の改正による事業の進展が影響して、その届出は5,411
 人という届出制度始つて以来の最高を示した。

又、罹患率も65.32(人口10万対)と全国の57.6を
 かなり上回る高率をみたことは、結核死亡率、罹患率共に全国
 平均以下であった本県としては、誇るべき事柄

であり、またかなりの潜在患者がいること等が推
 測され、今後の届出状況が注目されることである。

(3) 結核登録患者数

昭和30年6月1日現在で、全保健所を通じて
 結核登録患者の実態を調査したが、その結果につ
 いては、「秋田県結核統計」に発表した。省路
 するが、その後の増加を含めた年末現在の登録数
 は5,411名、その罹患率は22.13(人

第34図 届出結核患者推移

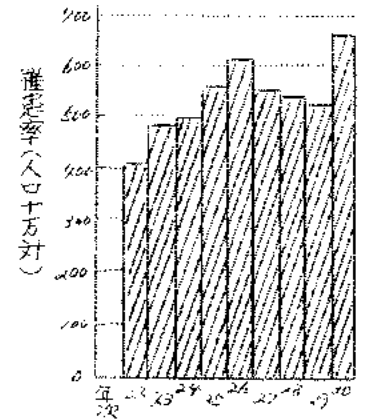

第35表 届出結核患者数

年	届出患者数	罹患率(人口10万対)	
		秋田	全国
昭和22年	575	45.4	---
23	625	48.7	47.3
24	675	50.4	50.2
25	725	53.8	53.6
26	770	61.2	60.4
27	792	54.6	53.3
28	792	53.1	50.8
29	766	52.2	52.0
30	5411	65.32	57.6

口万対)に達した。この数を結核実態調査の結果による推計数45,000人と比べると約66.1%を占めるという事であり、勿論この患者そのものが、台帳なり保健所の帳簿なりその他種々の事情により患者の絶対を把握しているとは断定出来ないが、可能の範囲における把握した結核患者数であることを思うと、この数は誠に大であると言われなければならないわけであり、これ等の総々の患者に対する指導の困難さが窺われるわけである。

地域別(保健所別)に罹患率(人口万対)をみると、五城目が404.3で最も高率で、次いで、秋田342.8、男鹿302.7、花輪244.0、能代229.8、本荘223.3等となっており、何れも県平均を越える数を示し、最低は、戸巻の122.4となっている。

地域別にみて注目されることは、秋田市周辺の保健所管内が高率であること、とりわけ、旧秋田保健所管内である男鹿、五城目、秋田は、1位へ3位まで占めていること、これ等の原因としては、秋田保健所の活動力の多いこと、地域的にも医療施設が多いとか、郡市化していること等とその発見が、他と比べ容易であること等が考えられるようである。

4) 結核事業

結核事業は昭和27年予防法の改正以来年々着しい業績を挙げ、本県結核対策の真価を遺憾なく發揮しているが、特に昭和30年には、健康診断の対面が全國民に及ぶに至ったことについては、これに即応する態勢が整わぬなどの悪条件にもかかわらず、27年以來の最高の実績を挙げた。定期、定期外、並びに保健所活動の総べてを含めた事業の内容をみると、死つツバルツリン

結核登録患者数

第32表 (昭和30年12月31日現在)

地区	総数	男	女	罹患率 (人口万対)
総数	27,850	16,614	13,236	221.9
花輪保健所	1,877	1,105	774	244.0
大館	1,829	1,056	773	192.0
能代	3,269	1,819	1,450	229.8
秋田	9,556	4,819	4,737	342.8
矢島	688	328	360	205.3
角館	662	407	255	117.9
積手	2,057	1,141	916	145.7
湯沢	1,808	977	831	158.0
大曲	2,525	1,416	1,109	176.9
本荘	2,554	1,411	1,143	223.3
戸巻	665	372	293	82.4
男鹿	1,515	965	550	302.7
五城目	1,483	748	735	404.3

第33図 結核罹患率(登録患者)比較

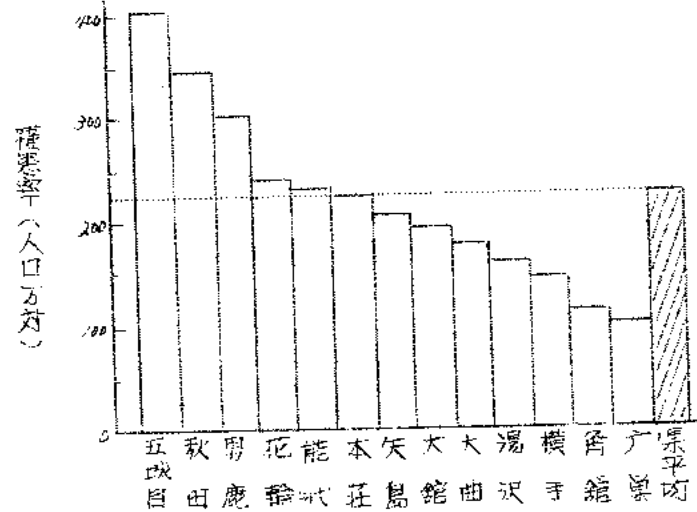

検診内容別 健康診断実施状況

第34表

(定期 定期外 保健所活動含む)

年	受診者数	ツ、バルツリン 反応		向接影者数	精密検査者数	発見患者数		
		被検査数	陽性者数			数	発見率 (人口1,000対)	
			数					率%
昭和27年	297,832	291,652	123,869	44.0	131,876	3,220	1.13	
28	289,922	241,449	125,312	52.6	151,209	6,722	1.22	
29	418,512	450,937	224,696	50.0	259,472	12,590	3.28	
30	-	323,301	212,577	64.0	253,524	26,429	3.9	

反応検査人員は3,333.80人で、昨年と比較して減少を示したが、これは、二年以上の既往性者は、健康診断実施の際、ツ反応検査を省略したため、数的な比較にならない。

又、向接影者数は、3,565.78人と前年に対し、38.7%の著しい増加を示し、27年

予防法改正以来の最高記録を示した。又、これに伴い、精密検査者数も26,427人と前年の約2倍という実績を示した。このように事業の著しい達成と共に、発見患者も3,299人に及び、これ等の発見患者に達しては、指導の全を期した。

一方、健康診断方向とは相反して、B.C.G接種は年々減少の一途を辿り、30年は107,746人と27年当時と比較して、7/10という減少振りであり、この現象は、とり本県のみならず全国的傾向であるが、結核予防上からみて甚だ耐え難い所であり、今後この改善に力を注ぐ必要があるわけである。

厚生の公費負担制度については、26年実施以来5年目であるが、未だ予算的に制約を受け、特に極めて順当に運営されており、30年の申請件数は45,333件で、この内、承認されたものは26,949件に達し、90%の承認率を示した。

又、結核医療に協力する指定医療機関数は、28年表の通りであるが、30年々末現在で病院は40、診療所267、合計307と前年より27ヶ所の増加をみた。

結核予防法指定医療機関数

第34表

(昭和30年12月末現在)

年	病 院				診 療 所				総 数 (年末現在)
	前年末現在	本年中増	本年中減	年末現在	前年末現在	本年中増	本年中減	年末現在	
昭和28年	27	10	2	35	204	30	1	233	268
29	35	6	5	36	233	21	10	244	280
30	36	7	3	40	244	31	6	269	309

12 衛生研究所

前述した如く 衛生研究所の本年の特筆すべき業績はポツリ又ス菌の解明であり 従来わが国には絶無と考えられていたこの菌による中毒は、北海道で初めて報告され、ついで本県においても八郎湖岸に又例の発生があり(患者は10名に達し、この内7名が死亡した)日本本土にもその存在が確認された。以来 県衛生研究所では我が国に極めて類例が少ない本症の解明に資するため 八郎湖周辺における疫学的調査を実施した。すなわち 湖岸一帯の過去に発生した類症中毒の調査の結果、昭和5年から27年まで南半地区に発生例7があり 患者合計27名うち死者10名と言う高い比率を示し、その原因食品及び発生時期、特異なる症状等より推してポツリ又ス中毒と推定された。この実例から 沿岸ノ市ノが町村の湖岸、湖底、田畑、宅地、道路、海洋に細分し、合計146ヶ所の土壤及び湖底附近より採取したハヤ イトヨ ハゼ等の死体14尾についてポツリ又ス菌の細菌学的検索を実施した結果、畑地ノ 湖岸2 湖底9 河畔ノ 海岸5 死体10と合計28 のE型ポツリ又ス菌を検出し、これが対策と今後の指導に努めた。

その他、衛生研究所において行なつた検査状況は次表の通りで何れの部面においても著しい業績が挙げられた。

第85表 細菌試験検査実績表

場所別	細菌試験検査	梅毒		結核			一般寄生虫	特定地区寄生虫	臨床病理試験	計
		ワ氏反応	沈澱反応	塗抹染色	培養試験	耐性試験				
衛生研	2,065	7,616	382	15	2,427	452	12	-	-	12,789
秋田	1,689	-	472	12	130	146	9560	-	45	12,654
大館	1,144	-	624	14	252	26	2,448	-	27	4,535
横手	355	-	1,315	96	1,311	117	10,648	-	1,086	14,828
能代	518	-	554	204	482	37	2,820	-	156	9,833
花輪	434	-	712	168	124	7	3,348	201	132	5,826
鷹の巣	430	-	396	629	676	24	2,540	-	17	4,712
男鹿	463	-	295	48	245	59	936	2502	121	5,073
五城目	762	-	25	11	216	19	4,585	-	34	5,646
本荘	397	-	372	69	181	42	900	898	155	3,604
矢島	214	-	372	54	76	26	4,440	501	252	5,935
大曲	1,274	-	492	82	298	44	7,160	42	25	11,410
角館	714	-	151	19	392	45	6,960	-	384	9,265
湯沢	637	-	408	80	214	67	2,712	-	564	4,684
計	12,056	7,616	8,391	1,501	7,597	1,109	66,052	4,134	2,998	110,794

13. 医療施設

1) 戦後10年の県内医療施設の推移

秋田県の医療施設の整備状況は後進県と言う特殊条件に災され、全国平均と比較して著しく立ち遅れを示して来たのみ実状であるが、戦後10年の期間を通じては、県民医療行政の向上を期するため、医療整備審議会を設けるなどかなり積極的に整備が推進された。即ち、国の補助金制度の活用と、施設経営者の努力とにより、新設並びに施設の改善、増強が、強力に行なわれ、県としても、これ等の指導育成に努めるはもとより、県立中央病院の増築を行うなどその整備に努めた。

以下、施設毎にその状況を記述する。

(1) 病院

病院については、昭和22年当時と同数で、数的には変更がないが、これは県立中央病院。

第86表 年次別病院数及び病床数

A) 病院	年	総数		精神病院		結核療養所		伝染病院		一般病院		増加指数	
		施設数	病床数	施設数	病床数	施設数	病床数	施設数	病床数	施設数	病床数	施設数	病床数
実数	昭和22年	45	2,212	1	121	4	774	1	34	37	2,211	100.0	
	23	43	3,238	1	121	4	785	1	36	37	2,276	95.7	101.0
	24	43	3,238	1	121	4	781	1	41	37	2,295	95.7	101.0
	25	44	3,201	1	150	4	760	1	41	38	2,310	94.6	99.8
	26	42	3,405	1	150	4	736	1	41	36	2,484	93.5	106.9
	27	42	3,966	1	150	4	739	1	41	36	2,936	93.5	120.1
	28	44	4,325	1	180	4	764	1	41	38	3,240	93.0	145.0
	29	46	5,415	2	213	5	963	-	39	42	4,299	102.0	171.0
	30	45	6,059	2	300	5	1,047	-	38	47	4,715	105.0	208.6
	人口十万人	昭和21年	2.6	255.5	0.1	9.6	0.3	61.8	0.1	2.7	3.1	183.7	
22		2.3	252.2	0.1	9.6	0.3	61.2	0.1	2.8	2.9	175.8		
23		2.3	246.2	0.1	9.6	0.3	59.4	0.1	2.7	2.8	174.4		
24		2.4	244.5	0.1	11.5	0.3	53.5	0.1	2.7	2.7	176.4		
25		2.2	259.1	0.1	11.4	0.3	53.6	0.1	2.7	2.7	189.0		
26		2.2	291.2	0.1	11.3	0.2	57.7	0.1	2.7	2.7	221.2		
27		2.3	325.8	0.1	13.5	0.2	62.6	0.1	2.7	2.7	251.6		
28		2.5	412.2	0.2	16.1	0.3	72.7	-	2.9	2.9	324.4		
29		2.3	449.2	0.2	22.2	0.4	72.6	-	2.8	2.8	349.2		
全国(29年)		5.4	523.2	0.2	34.5	0.7	128.7	0.1	7.1	4.4	372.0		

等の施設の統合がなされたため、設備状況、病床等の実質面では大きな改善がなされている。即ち病床数についてみると、22年の病院病床総数3,213床に対し、30年は6,059床と2,846床(約88.5%)と言う略々倍近い大きな増加をみていることでも窺われるところである。

又、この病床数の種類別の増加割合をみると表4の通りで、最も増床が著しいのは結核病床で22年当時と比べ、その増加は2,189床と241.0%という著しい増加をみた。

これに次いで精神病床が140.8%、伝染病床137.0%の順で、一般病床は僅か15.5%の増加に過ぎず、最も低くなっていく。

このように、病床の種類別の改善をみると、結核対策の強化が影響して結核病床が著しく増加した結果、総病床に対する結核病床の占める割合も22年の28.3%に対し51.1%と全病床の1/2を占めるに至り、今後なお増加の傾向にあることが病床面をみた特色である。

次にこのように改善されて来た秋田県の病院数並びに病床数を人口10万対の数によって、全国平均(昭和29年)と比較すると表5の通りで、病院総数については全国の5/6に対し2/3と2/5と低い。言い換えれば全国平均なみの施設数を持たせれば、約1/3施設を所持せねばならず、2/3施設の不足と言ふことになる。又、病院種別にみても何れも低いというのが実状である。

一方病床数についてみると、施設同様に少なく、全国の5/25に対し、秋田は249.2と1/4床少ない。これも全国平均なみの数とするためには2,057床と1,798床の不足が認められる。

以上、秋田県自体としてはかなり改善がみられたのであるが、これを全国平均と比較すれば、依然、著しい隔りが有るのが実状であり、これ等の整備改善にはなお幾多の諸問題が山積しているわけである。

(四) 一般診療所

一般診療所についてみると、表6の通りであるが、施設数については22年に比べ40.7%の著しい増加をみて570ヶ所を示し、病院数の不足を診

第87表 病床種別増加割合

	昭和22年	昭和29年	増加率	22年に対する増加割合(%)
総 数	2,213	6,659	2,546	88.5
精神病床	121	300	179	140.8
結核病床	909	3,095	2,189	241.0
伝染病床	118	270	152	137.0
その他の病床	2,070	2,391	321	15.5

第88表 年次別 施設数(人口10万対)

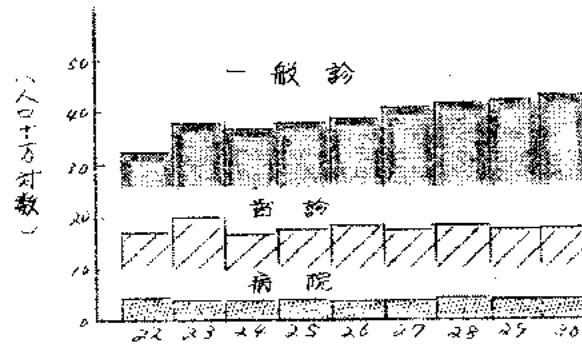

第89表 年次別 病床数

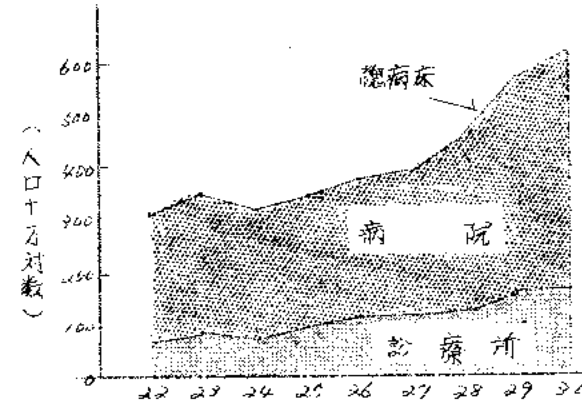

察所で補なっているような状況をみせている。

この施設の増加の内でもとりわけ伝染施設を有する施設が2/3ヶ所、

11.0%と22年当時の倍以上の増加を示し、その病床数も22年の149床から2,391床と約3

倍という著しい増加をみて施設数、病床数共にその改善はみるべきものがあると言ふ状況である。

人口10万対数で、全国平均(27年)との比較をみると、施設数では全国の5/6に対し4/2

とかなりの低さであるが病床数では1/8に対し1/6.0と逆に全国よりも

差が大きいことは、施設数の不足を設備状況で補なっていることが窺えるわけである。

(ハ) 歯科診療所

歯科診療所については、22年の2/3に対し、24ヶ所、一般診療所に比較して、その増加は劣るものの、約124%の増加をみた。

又、全国平均の22.4と比較すると18.1に過ぎず、著しく低いことが認められるわけである。

以上、県内医療施設の概観、10年の状況を要約すると、全般的には改善がなされているが、その内容においては、病院の如く施設の増加はなく、病床面によって改善が行なわれ、しかもその増床は、公的医療機関に多く、何れも国庫補助の対象のもとに行なわれた結核、精神、伝染の各病床が主であり、これ等の増床も、公的及び法人経営の病院がその大部分を占めている。この事は、一般診療所と同様に増加した施設の半ば以上が公的医療機関である。

第88表 年次別 病院 病床種別 病床数 ()内は全国平均

	施設数	病 床 数					
		精神	結核	伝染	その他	計	
実 数	昭和22年	45	121	909	118	2,070	2,213
	23	43	121	1,181	72	1,508	2,225
	24	43	121	1,181	72	1,508	2,225
	25	44	127	1,230	139	1,683	2,211
	26	42	129	1,316	144	1,116	2,405
	27	42	127	1,121	152	1,422	2,466
	28	44	172	2,074	181	1,597	2,325
	27	46	212	2,816	200	2,242	2,475
	30	45	300	3,095	270	2,391	6,659
	人 口 十 万 対 数	昭和22年	1.6	9.6	72.2	9.0	165.0
23		3.5	9.5	84.5	5.2	149.5	262.0
24		3.3	9.2	90.5	7.4	139.0	248.0
25		3.4	11.4	93.7	10.6	128.5	246.3
26		3.2	11.5	106.3	10.9	121.0	261.0
27		3.2	11.4	130.0	13.9	135.0	282.0
28		3.3	13.5	156.0	13.6	142.5	326.0
29		3.5	16.1	270.5	15.4	206.7	522.7
30		3.5	22.2	279.1	27.0	273.2	629.5
百 分 率		昭和22年	-	3.6	28.3	3.5	64.4
	23	-	3.7	35.1	2.2	58.9	100.0
	24	-	3.7	36.7	3.0	56.6	100.0
	25	-	4.7	38.4	4.3	52.6	100.0
	26	-	4.4	41.0	4.2	50.4	100.0
	27	-	3.9	44.7	4.1	47.4	100.0
	28	-	4.1	47.8	4.2	43.8	100.0
	27	-	3.9	51.4	3.1	41.0	100.0
	30	-	5.0	51.1	4.5	39.5	100.0

また、県内地域別にみた病院の設置状況は、1,2郡部に増加をみた所もあるが、依然都市部

年次別一般診療所及び歯科診療所数

第89表

	昭和22年	(B) 一般診療所			(C) 歯科診療所	(D) (A+B+C) 合計		増加指数		
		施設総数	収容施設を有するもの			施設数	病床数	一般診療所		歯科診療所
			施設数	病床数				施設数	病床数	
実数	昭和22年	405	149	246	217	667	2,759	100.0	100.0	100.0
	23	496	182	1,090	253	722	4,328	22.5	122.0	116.5
	24	490	186	996	227	760	4,234	121.0	125.0	105.0
	25	508	211	1,313	237	788	4,574	125.3	141.5	108.2
	26	522	241	1,414	237	801	5,860	129.0	161.9	107.0
	27	532	246	1,437	238	812	5,303	131.2	165.0	110.0
	28	545	272	1,643	273	832	5,969	134.7	182.5	112.0
	29	550	295	2,015	255	841	7,451	136.0	199.0	113.0
	30	570	313	2,239	257	859	8,279	140.5	301.0	112.5
	人口十万人対数	昭和22年	32.5	11.9	52.3	20.4	44.4	214.2		
23		38.6	14.4	85.0	25.6	61.4	337.0			
24		37.3	14.2	75.7	23.5	58.0	321.9			
25		38.9	16.2	99.9	22.6	60.2	344.5			
26		39.7	18.6	107.5	21.4	60.9	371.0			
27		40.4	18.5	108.0	21.6	61.5	390.0			
28		41.0	20.4	124.0	20.6	62.9	444.4			
29		(38.4)	(17.9)	(118.2)	(18.6)	(58.0)	(614.4)	()	()	()
30		41.5	22.3	132.1	19.3	63.5	565.2			
30		42.2	21.2	166.0	19.1	63.7	615.3			

に集中し、地域的アンバランスが著しく表わされていることから、これ等の是正並びに改善の余地多しと言ふ所である。

このような結果から必然的に地域によっては、病院の不足を診療所によって補なわれていると云う現象が見られる所である。このことは、全国平均と比較した場合にも感じられる事である。施設数不足を病床数によってカバーしているのが現状であり、医療機関の合理的な整備と云うことは、秋田県の特長な悪条件のもとでは至難の道であるが、県民医療の万全を期すると言ふ根本的

一般診療所 歯科診療所の増加比較表

第90表

	一般診療所			計	歯科診療所
	収容施設を有するもの施設数	施設数	病床数		
昭和22年	149	246	405	217	
30	313	2,239	570	244	
増加数	163	1,493	165	27	
増加割合%	110.1	200.1	40.7	12.4	

経営主体別一般診療所数

第91表

	総数	国立	公共団体立	法人立	個人立
昭和22年	405	4	16	11	374
30	570	13	55	38	434
昭和22年対30年の増加割合	40.7	22.500	431.0	246.0	16.2

市郡別医療施設数

(率は人口10万対)

第92表

	施設数				病床数					
	病院数	率	一般診療所数	率	歯科診療所数	率	病院診療所計	率		
県計	46	3.3	570	42.2	244	18.1	6,059	2,239	8,299	615.3
秋田市	9	4.7	94	49.4	51	26.6	1,651	459	2,110	1,109.3
能代市	5	2.9	27	42.6	13	10.5	431	146	577	909.7
横手市	3	2.0	30	70.2	11	25.7	473	135	608	1,422.7
大館市	3	5.4	20	25.8	16	28.7	731	123	854	1,520.1
大曲市	2	4.9	22	53.5	12	29.2	276	96	372	953.3
湯沢市	3	7.0	18	43.3	9	21.6	231	32	263	672.3
男鹿市	2	4.1	14	28.8	7	14.4	163	47	150	308.9
本荘市	5	12.8	24	61.3	9	23.0	896	41	937	2,294.7
市部計	32	6.1	349	47.7	128	24.4	4,812	1,178	5,991	1,127.3
鹿角郡	3	3.9	33	42.9	16	20.8	326	135	461	598.6
北秋田郡	4	3.3	32	59.7	15	12.4	447	149	596	493.9
山本郡	1	1.3	27	34.3	7	9.9	35	145	180	228.3
南秋田郡	1	1.3	30	37.3	10	13.1	94	93	177	123.1
河辺郡	-	-	7	22.6	1	3.6	39	38	77	132.5
由利郡	2	1.8	29	35.8	17	15.6	151	133	284	261.1
仙北郡	1	1.6	72	43.4	19	11.5	140	278	418	252.1
平鹿郡	-	-	50	50.7	20	20.3	159	159	159	161.5
雄勝郡	1	1.4	29	39.8	11	15.1	54	41	95	130.4
郡計	13	1.6	321	58.4	116	14.0	1,247	1,161	2,408	291.4

な面から考え、更に強かに育成、整備を図る必要を痛感する所であり、関係者の努力を要することである。

(2) 医療施設調査結果

昭和30年12月31日現在で調査した医療施設調査結果から県内医療施設の状況を検討すると次のようである。

(1) 県内地域別の状況

医療施設の分布は、都市集中と言ふ偏りを生じていることは前述したが、30年は、市町村合併が急速に促進された年でもあり、従来の県内地域別医療施設の分布も相異して来たので、これを見定める意味において簡単であるが、観察を加えたい。

(a) 病院

病院の分布は前述した通り、市部に集中し、市部は何れも県平均の3.3(人口10万対)を上回る数を示しており、最も高率をみているのは、本荘市の12.8で県平均の4倍と、他市に比べ圧倒的に高いことが目立つほか、能代市(7.9)湯沢市(7.2)横手市(7.0)大館市(5.4)が何れも県及び全国平均を上回る率を示した。

これに対し、郡部は、鹿角郡3.9が僅かに県平均を超えているほかは何れも低く、河辺郡

及び平鹿郡は施設数0と言う状態で、市部傾向が強く表われており、この是正が目的の、県民医療の普遍平等と言う原則に立つ基幹病院整備計画の早急なる実現が望まれる所以である。

(b) 一般診療所

病院と略々同様の状況で、市部では、大館市(358)男鹿市(285)が県平均を割り低いほかは、何れも高率を示し、とりわけ横手市(70.2)大曲市(53.5)本荘市(51.3)等は高く、郡部では、鹿角郡(42.9)北秋田郡(59.7)平鹿郡(50.7)等が県平均を上回る率をみている。

病院、一般診療所を通じて最も低いのは、男鹿市及び河辺郡であるが、秋田市の医療機関の影響を受けていると考えられるが、地域としては考慮する必要がある。

(c) 歯科診療所

歯科診療所については、大田市(252)が最も高く、大館市(287)秋田市(268)等がこれに次いでおり、郡部では鹿角郡(20.8)平鹿郡(20.3)が比較的高いが、他は何れも低率で、最低は河辺郡の3.6となっている。

以上、市町村合併により、従来と多少分布状況が変わったものの、概然、市部に集中されていることが窺われるわけで、合併が促進された結果、既存村は、北秋田郡山瀬村及び河辺郡種平村の二村に減少し、今後、県民医療の万全を期する必要があるわけである。

(d) 病床数

病床面、即ち病院、診療所の総病床数で地域分布をみると、施設同様、総病床数が297床の内559ノ床と約2%は市部が占め、郡部は残りの2408床と僅か28%を占めるに過ぎない。これも人口10万対病床数を示せば、市部は1ノメク3床と郡部の29ノ4床に対し約4倍という圧倒的な数を示し、更に地域別にみると、結核療養所を有する本荘市が2,994ノ床と最も高く、その他、前述の施設同様に市部が高く、郡部が低率をみえており、最低は南秋田郡の1ノ2.1となっているのが実状である。

(四) 病院種別、経営主体別規模別病院数

病床の規模別に病院の状況をみると、表38表の通りであるが、病院45の内100床以下が22で48.9%、100床以上が23と51.1%を占めており、全国の100床未満54.0%(昭和27年)と比べ、時期的な「スレ」が有るものの、秋田県は規模の大きい病院の占める割合が多いという特色を示している。このことは、施設数の増加が困難であることから、規模の面において、力を注いでいると言う結果にほかならない。

又、この100床以上の施設を経営者別にみると、23施設の内、個人立は僅か1施設に過ぎず、他は全て、公的医療機関、若しくは法人立で占められているという実状で、ここにも秋田県の病院の特色が強くあらわされている。

(ハ) 病院種別、病院数

病院の病室数は

1,913室で、29

年の1,849室に比

べ64室(3.5%)

の増加をみた。

この内訳では、又

人室が全体の35.4

%(29年32.4%)

を占め最も多く、次

いで個室(24.8%)

3.5人

室21.1%

20129

年(8.9%)

6人室

18.1%

129年

16.1%

の順とな

つており

29年に

比べ個室

が減少し

ほかは

病院種別、病床規模別、病床数

表37

	総 数		播種病院		結核療養所		一般病院	
	数	%	数	%	数	%	数	%
総 数	45	100.0	2	100.0	5	100.0	28	100.0
20~29床	5	11.1	-	-	-	-	5	13.2
30~39	3	6.7	-	-	-	-	3	7.9
40~49	4	8.9	-	-	-	-	4	10.5
50~59	10	22.2	1	50.0	1	20.0	7	18.4
100~149	13	28.9	-	-	1	20.0	12	31.6
150~199	2	4.4	-	-	-	-	2	5.3
200~299	4	8.9	1	50.0	1	20.0	2	5.3
300~499	1	2.2	-	-	-	-	1	2.6
500~以上	3	6.7	-	-	1	20.0	2	5.3

表38

経営主体別、病床規模別、病院数

	実 数					百 分 率				
	総 数	公 立	地方公共団体立	法人立	個人立	総 数	公 立	地方公共団体立	法人立	個人立
総 数	45	4	11	21	9	100.0	100.0	100.0	100.0	100.0
20~29	5	-	-	-	5	11.1	-	-	-	55.6
30~39	3	-	-	1	1	6.7	-	-	4.8	11.1
40~49	4	-	-	1	1	8.9	-	-	4.8	11.1
50~59	10	-	3	6	1	22.2	-	27.3	28.6	11.1
100~149	13	1	5	6	1	28.9	25.0	40.5	28.6	11.1
150~199	2	-	-	2	-	4.4	-	-	9.5	-
200~299	4	-	-	4	-	8.9	-	-	19.0	-
300~499	1	-	-	1	-	2.2	-	-	4.8	-
500~以上	3	1	2	-	-	6.7	25.0	18.1	-	-

表38 病床規模別病院数

表39 病院種別、病室種別、病室数

実 数	百 分 率	病 室 数				
		総 数	個室	2人室	3.5人室	6人室以上
総 数	1,913	425	171	415	346	
精神病院	71	8	19	32	12	
結核療養所	191	51	32	27	75	
一般病院	1,651	416	626	356	259	
総 数	100.0	24.8	35.4	21.7	18.1	
精神病院	100.0	11.5	28.8	45.1	16.7	
結核療養所	100.0	29.8	16.8	14.1	39.3	
一般病院	100.0	24.8	37.9	21.6	15.7	

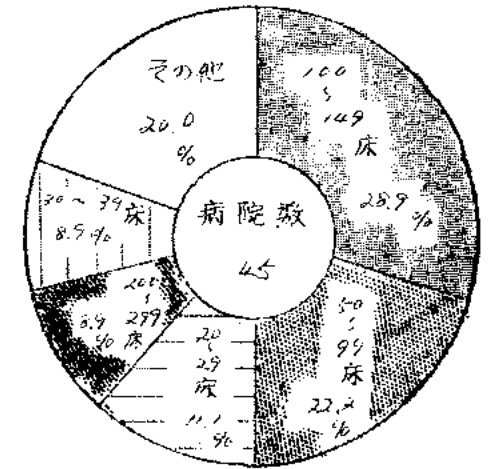

何れも増加をみた。

又、病院の種別によつてみると、精神病院は3人室(45.1%)結核療養所は6人室以上(37.3%)の大部屋、一般病院は2人室(37.7%)が夫々多く、種別によつて病室の占める割合が異なつて居るのが目立っている。

(二) 診療科目数

病院の診療科目は総数は218で、その内訳は外科が38と施設全体の84.4%を占め最も多く、次いで、内科(82.2%)産婦人科(55.6%)小児科(53.3%)耳のいんこう科(48.9%)等が夫々多くなつて居る。

次に一般診療所では総数は1161で内科が223と56.7%を占め最も多く、以下小児科(25.3%)全科(22.0%)外科(24.0%)産婦人科(12.5%)等がこれに次いで多く、略々病院の診療科目と同様であるが、その割合は低く、特に理学診療科とか齒科等の特殊科目は著しく低いという実状である。

これを全国平均と比較すると、病院では、理学診療科、整形外科、眼科、皮膚泌尿器科、性病、こう門科の特殊科目が少なく、その他の科目は何れも秋田が高く、診療所では全科標ぼうが多いのが影響して、内科、小児科等の主要科目を始め、その他の科目の何れも低くなつて居るのが特色である。

第96表 施設種別、標ぼう診療科目数

	延 数		施設に対する百分比			
	病院	一般診療所	秋田(S30)		全国(S29)	
			病院	一般診療所	病院	一般診療所
総 数	218	1161	250	204	230.9	221.7
全 科	-	131	-	22.0	5.4	1.4
内 科	82	223	52.2	56.7	67.2	62.3
呼吸器科	1	23	15.6	5.8	14.3	2.1
消化器科	6	21	13.2	5.4	9.3	4.7
循環器科	3	22	6.7	3.7	6.0	3.4
小 児 科	24	201	53.3	35.3	42.3	42.7
精 神 科	2	7	4.4	1.2	2.2	1.3
外 科	38	127	44.4	24.0	70.1	21.9
整形外科	7	18	15.6	3.2	21.2	3.4
産婦人科	25	21	55.6	12.5	51.6	5.7
眼 科	11	42	24.4	15	22.3	2.6
耳のいんこう科	22	42	48.9	24	27.2	8.0
気管食道科	2	2	4.4	0.5	2.1	0.7
皮膚泌尿器科	2	22	20.0	6.5	23.1	9.9
性病科	2	11	4.4	2.0	9.4	6.6
こう門科	2	15	4.4	2.6	2.1	2.8
齒 科	10	9	22.2	1.6	16.4	2.6
理学診療科	11	21	24.4	4.7	22.5	7.4

第97図 総診療科目延数

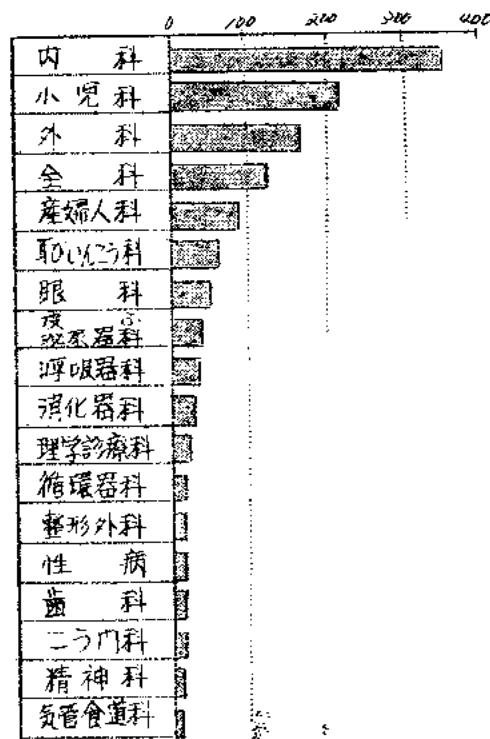

(ホ) 設備状況

第98表

施設別、設備有施設

設備状況については、オ97表の通りであるが、その主要項目について述べれば、先づ手術室では有する施設数は283で29年に比べ僅か2室の増加に止まったが、台数では346台と29年の334台に比べ12台の増加をみた。

	病 院		一般診療所		歯科診療所		計	
	施設数	%	施設数	%	施設数	%	施設数	%
施設総数	45	100.0	540	100.0	244	100.0	859	100.0
手術室	42	93.6	240	42.1	-	-	242	28.2
分べん室	26	57.8	45	8.9	-	-	71	8.3
死体解剖室	8	17.8	-	-	-	-	8	0.9
顕微鏡	44	97.8	421	82.6	-	-	515	60.0
ぶんろん器	31	68.9	31	5.4	-	-	62	7.2
歯科診療台数	12	26.7	12	2.3	244	100.0	269	31.3
患者用自動車	10	22.2	5	0.9	-	-	15	1.7
X線装置	43	95.6	255	48.2	34	13.9	332	38.6
患者給食施設	24	53.3	-	-	-	-	24	2.8

12台の増加をみた。

施設別の有施設の割合では、病院が95.6%、一般診療所42.1%となつて居り、全国の病院86.3%、一般診療所33.1%と比較して何れも秋田が上廻る設備状況を示していることが注目されることである。

次に分べん室を有する施設は71施設で29年の57に比べ14施設(24.6%)の増加をみた。その台数は74台(29年60台)に増加した。

施設別にみると、病院は57.8%(29年54.5%)、一般診療所は8.9%(29年8.8%)となつて居り、29年に比べ病院よりも診療所が増加割合が多い。

又、顕微鏡の有施設は515施設でその台数は669台と29年の661台に比べ僅か8台の増加をみた。一施設当りの台数では病院が2.7台、一般診療所0.9台と昨年同様の割合に止まった。

次にX線装置を有する施設数は332で全施設の37.5%を占めその台数は469台と29年の436台に比べ33台(約7.6%)の増加をみたが、29年当時の34%という大きな増加に比べるとその増加はかなり低下した。人口10万対数では、346台と全国の440台と比較して未だかなりの低さがみられることである。

施設別にみると、病院は95.6%と大部分が有施設となつて居るが、一般診療所は48.2%と未だ半は不足を呈す。歯科診療所については僅か13.9%に過ぎない。

種類別では、診断用直接が358と76.5%を占め最も多く、以下診断用間接6.8%、歯科診断用4.8%、断層用3.9%の順で深部治療用は僅か1.0台の2.1%を占めるに過ぎない。

全国(昭和29年)

病 院	一 般 診 療 所	歯 科 診 療 所
100.0	100.0	100.0
86.3	33.1	-
43.0	5.7	-
12.3	9.8	-
75.6	44.4	-
55.1	4.3	-
22.7	2.6	99.8
34.7	2.4	-
87.6	43.5	12.6
85.2	2.5	-

その他の設備では 歯科診療台数が有施設 267台と総数の 74.5%を占めその台数 403と 29年に比べ 27台 (7.5%) の増加をみた。

患者給食施設については 有施設は病院のみで、34施設が設備を有し、病院総数の 75.6%を占め、漸次、完全給食の完備の傾向である。

(ハ) 業務の種類別従事者数

医療施設従事者の総数は 5731人 (人口 10万対 42.6) で、29年の 5264人 (同率 29.7) に比べ 467人と 8.1% の増加をみたが、その増加の内容をみると次表の通りであり最も増加の著しいのは 「その他」 (23.1%) 及び事務従事者 (19.8%) であり前者で 260人と、増加従事者の 60% を占めるという著しい増加をみている。

従って、従来から不足を叫ばれている 医師看護員等は、当業者の努力にもかかわらず、稍々固定化しているように考えられ若干の増加に止まっているという実状であり、なかんづく、薬剤師に至っては、29年よりも 4.2% の減少をみた。

このため、施設別の従事者の割合も全国平均と比較して従来と変りない状態即ち、病院については 医師、歯科医師が全国の 16.6% に対し、9.9%、薬剤師は、全国の 2.7% に対し、1.8% と夫々技術系統の従事者が著しく低く、又看護員についても総数は、全国の 40.5% に対し、43.2% と多いものの、有資格者の割合は、全国の 33.5% に対し、32.7% と未だ低いと言ふこと、又、この反面、事務職員及び「その他」の従事者は、全国の 24.4% に対し、33.2% と著しく多いと言ふ変動的な割合が認められているのが現状である。

従って、医師及び看護員については、一層その充実を期する必要があるわけである。この状況は、病院のみでなく、一般、歯科診療所についても同様で、特に、医師、歯科医師の割合は低いことが目立っている。

以上、調査の概要を述べたが、統計数値は統計資料部に掲載してあるのでその項を参照する。

第97表 無医村及び無歯科医村数

無医村		無 歯 科 医 村	
北秋田郡 山根村	1	鹿角郡 曙村	1
河辺郡 種平村	1	北秋田郡 山瀬村 織子村 七日市村	3

第98表 業務の種類別従事者数

	従事者数		昭和29年 に 対 し の 増 加 率 (%)
	昭和30年	昭和29年	
総 数	5731	5264	+ 8.1%
医 師	925	915	+ 1.1
歯科医師	317	304	+ 4.9
薬 劑 師	65	72	- 9.2
看 護 員	2401	2272	5.7
技 術 員	289	340	6.2
事務職員	736	625	17.8
その他	900	181	23.1

山本郡	琴丘町	峰浜村	2
南秋田郡	豊川村	天王町 柳平村 沼西村 井河村 郡浜村	6
河辺郡	川添村	種平村 戸米川村 大正寺村	4
由利郡	下川大内村	上川大内村	2
仙北郡	飯詰村	金沢町 金沢田根村 太田村 仙北村 千畑村 田沢村 松木内村 西明寺村	9
平鹿郡	山内村	吉田村 川西村 大雄村	4
雄勝郡	駒形村	三梨村 福庭町	3
計			34

(3) 病院利用状況

医療法施行規則第103条の規定により各病院から報告される病院月報により県内病院の利用状況

第100表 年次別病院利用状況

全病院	昭和29年	病 床 数	病 床 未 利 用 数	入院患者延数	一日当り	新入院患者数	一日当り	退院患者数	一日当り	外来患者延数	一日当り	病床利用率	平均在院日数	全国平均病床利用率	
															29年
全病院	27	42	3,678	857	20.2	1,221	28.6	2,457	57.2	1,921	45.7	82.4	35.8	81.3	
結核病床	25	45	4,682	1,422	31.6	2,000	44.4	3,282	73.1	2,138	47.5	62.8	44.1	44.1	
結核病床	29	46	3,275	1,230	28.1	1,634	37.7	2,641	60.3	1,122	26.6	89.0	65.4	84.1	
結核病床	30	45	6,052	1,824	29.9	3,887	75.0	4,265	104.2	2,157	52.1	85.2	67.0	...	
結核病床	27	-	1,587	284	18.0	1,357	5.1	1,310	4.1	-	-	87.5	346.8	96.2	
結核病床	25	-	3,257	110	3.4	1,946	20.46	5.6	1,579	4.2	-	96.2	372	96.1	
結核病床	29	-	2,816	905	18.0	2,562	22.15	6.1	1,851	5.1	-	96.8	457.4	94.9	
結核病床	30	-	3,098	987	31.9	2,658	25.60	7.0	2,560	7.0	-	89.7	383.2	...	
指数	昭和29年	全病	-	111.5	150.8	154.5	125.0	125.1	129.5	129.5	114.5	114.5	46.7	120.0	-
指数	昭和30年	結核	-	195.0	169.2	170.0	138.0	132.0	170.0	-	-	90.1	110.0	-	

況をみると表100表の通りであるが、県民医療の充実を図るために著しく改善された病床の増加に伴い、これが利用し、年々著しく増加をみており、その増加状況を病院報告制度が始まった昭和27年と比較すると、入院患者延数は52.8%増の1,529,763人と、日当りの入院患者数 49.97人を示し、新入院患者数は22,326人と、25.0%増で、日当りの新入院患者は 25.0人との増加をみた。又これに伴い、一日当りの退院患者も29.2%と増加している。このように、病床の増加と共に患者は増加を示しているが、病床利用率においては、完全利用にまで至らず、27年の88.4%に対し、86.3%と約2%の減少をみており、空床を生じているが、この原因としては、最近の病床の増加の大部分が結核病床であり、しかも、この結核病床の利用率が、増床とは別にその利用率が27年当時と比較し、約10%の大きな減少をみているためである。

結核患者の増加と相反する傾向にあり、又 この傾向が特に国立療養所に強くみられることから結核病床の増より大きな原因をなしているものと考えられ、その是正の要を痛感するところである。

14 医療関係者の概要

医師、歯科医師、薬剤師調査結果表並びにその他の統計から県内医療関係者の年次別並びに30年の状況をみると、次の通りである。

(1) 医師

秋田県の医師数は、従来から全国最低の地位を占めるという状況で経過し、その充足状況は変わっていないが、県民医療の充実に期する上にも、秋田県は、秋田県なりの充足に対する努力を続けてきており、最近の医療施設の増加と相俟って、漸次増加の傾向にあるが、その傾向は緩慢である。

第101表 年次別医師数

年次	秋田県医師数	率 (人口10万対)		全国順位	指数 (昭和22年を100とした)
		秋田	全国平均		
昭和22年	694	55.0	-	46	100.0
23	745	58.0	90.7	44	107.3
24	760	57.7	99.5	45	109.5
25	781	59.5	91.9	44	112.5
26	821	62.5	92.4	46	115.3
27	865	65.3	93.4	45	124.6
28	895	67.3	103.3	45	129.0
29	904	68.2	104.1	45	130.3
30	896	66.4	-	-	129.0

即ち、年次別にみると、第101表の通り、昭和22年当時の694人(人口万対率55.0)と比較すると、30年は896人(同率66.4)と20.2人、約27.4%の増加をみているが、1年当りの増加数は僅か、2.2人強に過ぎず、施設数の増加並びに改善に追付かめという実状で、医育機関の無設置が影響し、その充足には今後とも至難の道である事が窺われるところである。

次に、業務種別の年次傾向をみると、自己開業者は年々減少の傾向にあり、22年当時の割合56.5%に対し、30年は47.4%と著しく減少し、全国の増加傾向とは反対減少を示している。又、これに対し医療施設勤務者の割合は22年の39.2%から30年は47.3%と自己開業とは逆の増加傾向を示していることは、秋田県における自己開業の困難さを裏書きし、このことは、医師充足の困難な原因の一つとも考えられる所である。

なお、勤務者の全国比較の場合には、39.4%に対し42.6%と著しく秋田が高いことから秋田県の業務種別の相異がみられるわけである。

又、医師数896人内診療に従事する数は866人で全体の96.7%を占めているが、これ等医師の従事場所別をみると、年次別には、病院勤務者が年々増加し、30年は283人の31.6

第102表 業務種別医師数の年次推移

()内は29年の全国平均数を示す

年次	医師数	自己開業		医療施設勤務者		衛生行政・保健指導		その他	
		実数	%	実数	%	実数	%	実数	%
昭和22年	694	393	56.5	292	39.2	9	1.3	20	3.0
23	745	412	55.4	315	42.3	8	1.0	10	1.3
24	760	433	57.0	302	39.7	15	2.0	10	1.3
25	781	429	55.0	322	41.2	17	2.2	13	1.6
26	821	419	51.0	367	44.7	23	2.8	12	1.5
27	865	439	50.7	386	44.6	22	2.5	18	2.1
28	895	428	47.8	421	47.0	31	3.4	15	1.8
29	904	424	(46.8)	437	(48.3)	26	(2.9)	15	(1.7)
30	896	425	47.4	441	49.3	17	1.9	13	1.4

第103表 勤務場所別医師数の年次推移

年次	病院		診療所		その他		計	
	実数	%	実数	%	実数	%	実数	%
昭和22年	245	35.3	569	81.7	40	5.8	854	100.0
23	253	34.0	566	76.0	46	6.1	865	100.0
24	275	(36.2)	565	(75.8)	44	5.8	884	100.0
30	283	31.6	583	65.0	30	3.4	896	100.0

第40図 年次別医師・歯科医師数

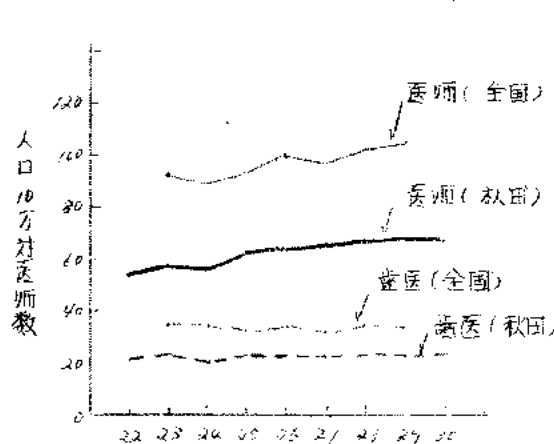

第41図 年次別業務勤務の種別医師の割合

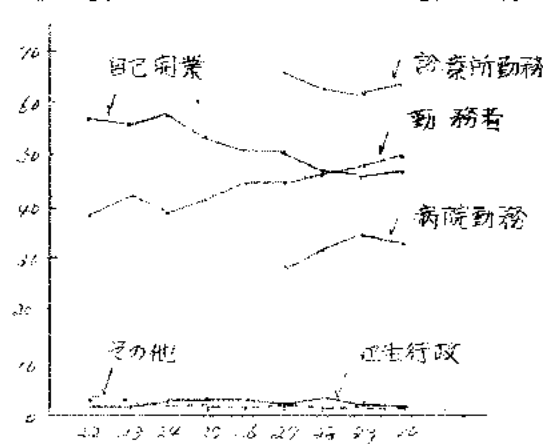

を占めているのに、診療所勤務者の割合は、年々減少の傾向にあり、その数は583人を65.0%を示している。

これを、全国平均と比較すると、病院は増加しているにもかかわらず、全国の38.9%に及ばないが、診療所は、全国61.1%に対し、62.5%と若干であるがその割合は多くなっているという不合理な状況を見ている。

主要国医師数 (診療に従事するもの)

第104表

国名	年次	医師数	医師1人当り人口
オーストリア	1947	10,260	650
スイス	1950	6,507	700
アメリカ	1947	201,277	150
アルゼンチン	1948	18,301	900
カナダ	1950	14,596	900
ハンガリー	1946	9,509	950
デンマーク	1949	4,334	1,000
ノルウェー	1947	3,227	1,000
日本	1954	32,442	1,046
ベルギー	1950	8,132	1,060
フランス	1951	33,636	1,100
オーストラリア	1950	7,400	1,100
チエコ	1947	2,959	1,200
オランダ	1947	8,000	1,250
スウェーデン	1950	4,970	1,400
ポルトガル	1947	5,453	1,500
ギリシア	1951	2,251	1,900
フィンランド	1950	1,999	2,100
スコットランド	1949	2,997	2,300
ブラジル	1950	17,084	2,700
ユーゴスラビア	1947	5,138	3,000
インド	1949	4,000	5,000
インド	1949	55,321	6,000

次に診療科目別にみると、標榜科目延数にノミであるこのうち単科標榜者が42.2% (2科以上標榜者が57.8%)となっており、2科以上標榜者が圧倒的に多い。各科別にみると2科以上標榜するは内科が54.6%を占め最も多く、次いで小児科(20.3%)、外科(8.0%)が高く、単科では内科(20.0%)が同採取も高く、次いで外科(12.6%)、産婦人科(12.4%)等の順となっている。なお、これを全国と比較すると第105表の通りであるが全国と比較してその割合が高いのは全科、呼吸器科等、他は向れば低い方が目立つ。

第105表 標榜診療科目数及び百分比

地域	医師数	診療科目									
		内科	呼吸器科	消化器科	循環器科	小児科	精神科	外科	整形科	皮膚科	泌尿科
秋田県	数	1,452	271	25	40	27	208	12	197	22	
	%	100.0	23.5	2.5	3.5	2.9	16.2	0.8	15.2	1.9	
全国	数	114,154	37,777	2,233	200	240	21,558	1,497	10,761	1,229	
	%	100.0	34.6	1.1	0.2	0.0	18.1	1.3	13.7	1.1	

第106表

地域	医師数	診療科目										
		産婦人科	眼科	耳こり科	食道科	皮膚科	性病科	小児科	理学療法科	全科		
秋田県	数	110	50	52	10	52	24	15	27	197		
	%	16	7.4	7.6	1.4	7.6	3.5	2.1	4.0	28.5		
全国	数	11,076	4,428	4,151	-	4,070	1,139	523	2,021	4,475		
	%	9.6	3.9	4.1	-	3.5	1.1	0.5	1.8	3.9		

り、この原因は医務施設の数で述べた通り、全科標榜者が多いことによると考えられる。なお「性別」年齢階級別にみると、医師総数896人の内、男841人を約94%とその大部分を占め、女は55人と6%に過ぎず、男が圧倒的に多い。年齢階級別では30~34才(17.2%)が最高で、次いで25~29才(12.5%)、40~44才(12.5%)、25~29才(12.3%)等が多く、以上の階級で60.5%と半数以上を占めており、概ね「若年層」を占められているというのが現状である。

第106表 年齢階級別 医師 産科 外科 内科 全科 医師数

年齢	医師数	年齢階級										
		20	25	30	35	40	45	50	55	60		
全科	総数	896	2	157	163	114	110	109	83	50	111	
	産科	110	2	46	50	27	34	28	46	20	25	
	外科	163	18	54	61	30	27	20	19	18	14	
	内科	100.0	0.2	12.5	19.2	12.3	12.5	12.2	9.2	5.6	12.3	
	全科	100.0	2.6	19.3	16.1	9.3	10.9	12.2	14.8	2.0	12.2	
産科	総数	110	2	46	50	27	34	28	46	20	25	
	産科	100.0	0.2	12.5	19.2	12.3	12.5	12.2	9.2	5.6	12.3	
	外科	100.0	2.6	19.3	16.1	9.3	10.9	12.2	14.8	2.0	12.2	
	内科	100.0	0.2	12.5	19.2	12.3	12.5	12.2	9.2	5.6	12.3	
	全科	100.0	2.6	19.3	16.1	9.3	10.9	12.2	14.8	2.0	12.2	

次に県内地域別の分布状況をみると、医務施設の分布と同様、市部を集中しており、人口10万対医師数は、市部は1.24を示すの2市部は2.5と1.2に過ぎない。

地域別では、最高は秋田市が1.24を標榜市1.19、本荘市1.25等の市がこれに次ぎ高率であり、これ等は概ね全国平均(1.047)を上回る率を示しているが、他の市部は県平均(1.047)を超えてはいない。全国平均には及ばない。

なお、郡部では鹿角郡が2.27で最も高く、市郡部を通じて最高は山本郡が2.5となっている。

第107表 年齢階級別医師の割合%

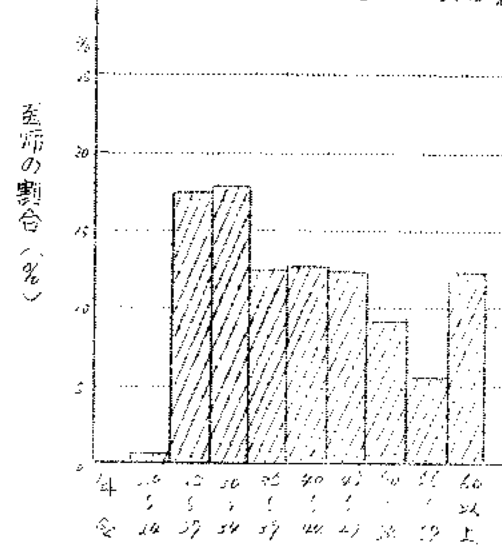

(2) 歯科医師

昭和30年の歯科医師の総数は311人で29年の274人に対して11人(5.8%)の増加をみて人口10万に対する数は23.1を示したが、全国平均(29年)の24.7と比べると、医師同様の減少が少なく、年次別にみても、21年の262人から29年と1年僅か5人弱の増加に過ぎないことから依然その順位も最低の位置にあるわけである。

地域別の分布では、人口10万対数で、県平均23.1を上回る大曲市の25.9を最高として、秋田市26.3、本荘市の25.8、横手市の22.8、能代市の20.0等の市部が何れも高く、医師と同様の現象をみて、郡部は何れも低く、特に河辺郡は2.0と県平均の1/2以下の低さである。

次に業務種別及び従事場所別の状況をみると、業務種別では医師と同様年次別には自己開業者が22年当時229人その割合が84.5%に比べ、30年は224人その割合は72.0%と著しく減少を示しており、これに対して、医業勤務者は22年の36人その割合12.3%から29年23.2%と倍近い増加をみしており、全国平均(29年)と比較するとこれ又、医師と同様、自己開業者は著しく少なく、勤務者は多いことがわかる。

又、従事場所別では、診療所が殆んど約89%を占め、病院は僅か6.1%に過ぎない。

第108表

歯科医師年次推移

年次	歯科医師	人口10万対数	順位	全国順位	指数 (昭和21年=100)
22	271	21.5	-	39	103.4
23	252	20.1	38.6	40	107.6
24	272	20.7	38.4	42	103.8
25	291	22.2	38.0	41	111.1
26	295	22.5	38.2	41	113.0
27	294	22.4	38.4	44	112.2
28	292	22.8	38.6	44	115.3
29	274	22.2	38.7	45	112.2
30	311	23.1	-	-	118.7

第107表 市郡別医師歯科医師数

(昭和29年度)

	医師		歯科医師	
	実数	人口10万対数	実数	人口10万対数
計	296	26.4	311	23.1
市部	272	24.3	271	22.5
郡部	40	28.8	14	13.1
秋田市	213	19.8	72	26.3
能代市	55	45.7	19	20.0
大館市	45	50.1	21	25.0
横手市	51	11.1	14	22.8
本荘市	42	12.5	14	25.8
湯沢市	25	67.3	12	23.2
男鹿市	21	43.2	8	16.5
大曲市	36	92.6	12	24.9
鹿角郡	56	12.7	16	20.8
北秋田郡	66	34.7	23	12.4
山本郡	23	25.5	10	12.1
南秋田郡	32	11.9	10	15.7
河辺郡	10	26.2	2	2.0
由利郡	45	4.5	22	19.7
雄勝郡	58	38.1	18	12.2
平鹿郡	50	50.8	21	11.5
雄勝郡	28	24.4	10	13.7

第109表

業務種別歯科医師年次推移

(1) 内は全国平均

年次	歯科医師数	自己開業		医業勤務者		衛生行政又は公的保健指導		その他	
		実数	%	実数	%	実数	%	実数	%
昭和22年	271	227	83.5	36	13.3	-	-	8	2.2
23	252	224	88.9	51	20.2	1	0.3	-	-
24	272	221	81.2	47	17.3	2	0.7	2	0.7
25	291	229	78.7	49	16.8	3	1.0	6	2.1
26	295	229	77.6	55	18.6	4	1.3	8	2.7
27	294	229	78.0	53	18.0	6	2.0	6	2.0
28	292	223	76.4	48	16.4	5	1.7	6	2.1
29	274	222	80.7	62	22.6	6	2.2	4	1.4
30	311	224	72.0	72	23.2	4	1.3	11	3.5

次に年々別では、第106表の通りで、30-34歳の階級が16.1%を占め最も高く、その他その割合はほぼ医師と同様であるが、唯、50-54歳の階級が14.8%を占め高い割合を占め医師と相違しているのが目立っている。

3) 薬剤師

30年の薬剤師総数は266人でその内男は142人(67.5%)、女は124人(46.5%)となり、この数は22年当時の154人に対して112人(約72.8%)の著しい増加をみているものの人口10万対薬剤師数では、全国平均の32.7に比べ、19.7と医師、歯科医師以上の低さがみられ、依然全国順位も25位の低位に止まった。

県内地域別に人口10万対数でみると、本荘市の40.9を最高を示し、次いで秋田市40.0、横手市の22.8、大館市の22.8等の市部が高く、これ等は何れも県平均を遥かに上回る数を示しているものの、全国平均に比べれば未だかなりの低さであることがみられ、医師等に比べその割合は如何に少ないか、疑われるところである。

第110表

薬剤師年次推移

年次	薬剤師数	人口10万対数		全国順位	指数
		秋田	全国		
昭和21年	154	12.9	-	26	100.0
22	171	12.1	-	44	111.0
23	177	13.5	55.2	25	129.2
24	205	15.6	56.0	45	133.1
25	217	16.5	58.9	-	140.9
26	231	17.6	57.6	-	150.0
27	231	17.6	58.3	-	150.0
28	239	19.4	59.8	-	155.2
29	258	19.4	57.9	45	167.5
30	266	19.7	-	-	172.8

なお 郡部は何れも低く 最低は河辺郡の3.6となっている。
 以上 コンサス結果による医師 歯科医師 薬剤師数について
 その大要を記したが、秋田県はこれ等三関係数の何れもが全国最
 低の数であることを卒直に認めざるを得ない状態であり 医療行
 政上 これ等の充促には最善の処置を講じ、県民医療の万全を期
 したい。

なお 細部の資料については 統計編に掲載したので参考とさ
 れたい。

(4) その他の医療関係者

その他の医療関係者については 資料の不備上、稍々正確性を
 かうらみがあるので、27年以降の年次別についてその推移を
 みると、保健婦、助産婦、看護婦等の看護員については、看護婦
 が、県の看護婦養成所の育成指導が実をなしてか、漸く若干で
 あるが増加傾向を示しているが、保健婦、助産婦等は何れもその
 補いがかす、年々減少の一途を辿っているのが実状である。

しかし、この傾向を全国平均(27年)の人口10万対数で比
 較すると、看護婦は、全国の195.3に比べ20年の秋田は、
 105.0と遙かに低率であるが、保健婦は、全国の13.9に対し
 14.6、助産婦は全国の62.9に対し62.5と若干であるが秋田
 が多いと言う相異した現象をみせている。

何れにしても、医療上、看護婦の需要は欠くことのないこととあり、その充促は早急に行
 なされる可きであることは言うまでもなく、県としても、その努力をなしている所である。

その他の関係者について

では、表109表の通
 りであるが、全国と比
 較して何れも低率をみ
 ているのが実状である。

表109表 年次別その他の医療関係者 (厚生省報告例による年々現在数)

年	人口10万 対数	保 健 婦	助 産 婦	看 護 婦 (看護士を含む)	栄 養 士	歯 科 技 士	公 立 医 師 数	柔 道 整 復 師 数
28	232	225	1,172	61	4	692	51	
29	119	949	1,136	84	7	562	34	
30	177	857	1,413	141	7	546	42	
人口10万 対数	10	13.9	62.2	94.5	4.6	0.2	56.8	4.2
28	11.6	73.3	84.5	5.1	0.3	52.1	3.9	
29	13.5	71.5	108.5	6.3	0.5	42.9	2.5	
30	14.6	63.5	105.0	10.9	0.5	63.1	3.1	
全国(27年)	13.8	62.9	195.3	14.5	0.5	71.1	5.7	

表108表 市郡別薬剤師数

市郡	薬 劑 師	
	数	人口10万 に対する数
県 計	266	12.7
市 部	161	32.0
郡 部	97	12.9
秋田市	26	40.0
能代市	11	12.3
大館市	20	25.9
横手市	17	29.2
本荘市	16	40.7
湯沢市	7	16.6
男鹿市	9	19.5
大曲市	11	26.8
鹿角郡	15	12.5
北秋田郡	24	13.9
山本郡	4	2.6
南秋田郡	6	3.9
河辺郡	1	3.6
由利郡	8	2.6
仙北郡	18	10.9
平鹿郡	10	10.3
雄勝郡	11	15.1

15. 薬 事 監 視

県民医薬品の適正を図るため行なった薬事監視成績は次表の通りであるが、昭和30年における
 立入検査該当箇所数は479箇所、この内立入検査を施行した箇所は1,527箇所、全体の
 32%に当り、29年に比べ稍々減少したが、監視を重点的に行つたため、29年の倍近い189
 件の違反を発見し、その処置の万全を期した。

なお 違反件数の内容については相変わらず無登録業者が多く(299件)総件数の76%を占め
 ている。

しかし、年次別で見ると、監視の徹底が漸次表われて、年々減少の傾向をみせている。

その他、毒物 劇物密業者ら27箇所内454箇所に対しては、監視を行ない、70箇所の違
 反を発見、19件を処置した。

表110表 薬 事 監 視 成 績 (年中)

年次	立入検査すべ き箇所数	立入検査行 った箇所数 (期中)		違 反 件 数 (年中)						処 分 件 数 (年中)					告 発 件 数
		箇所数	違反箇所数	不正表示品発見	広 告 違 反	無 許 可 無 登 録 品 発 見	偽 造 品 発 見	無 登 録 業 者 発 見	計	廃 棄	家 屋 設 備 の 改 善 命 令	業 務 停 止	登 録 取 消	そ の 他	
昭和27年	1,241	1,978	130	2	1			251	255		1	12	13		
28	4,476	1,315	251					529	529			31	31	1	
29	4,645	1,960	88	25	16	4	30	556	442	12	1	202			
30	4,797	1,539	109	17	3	3	11	299	393	12		63	75	2	

第 三 編

統 計 資 料 編

第一節

人口動態統計

第 1 章

人 口 動 態 總 括

年次別 平均余命比較表

表

年次	秋田県										全国		
	簡易生命表										昭和22年	簡易生命表	
	昭和22年	23	24	25	26	27	28	29	30	昭和22年	25年	30年	
0	40.68	43.66	46.62	49.09	51.84	54.22	56.53	58.99	60.65	50.1	58.0	63.88	
1	51.62	52.79	55.28	57.66	59.52	60.46	61.51	61.60	62.92	63.7	60.6	65.44	
2	52.84	54.91	56.34	57.58	58.45	60.07	61.28	61.17	62.28	64.6	60.5	65.02	
3	52.96	54.52	56.07	57.16	57.98	59.54	60.62	60.50	61.62	64.6	60.1	64.32	
4	52.31	53.86	55.37	56.54	57.34	58.89	59.88	59.74	60.81	64.2	59.5	63.55	
5~9	51.62	52.12	54.62	55.77	56.67	58.11	59.05	58.91	59.98	53.6	58.7	62.73	
10~14	47.47	48.86	50.36	51.35	52.17	53.46	54.43	54.84	55.42	47.5	54.4	58.19	
15~19	43.03	44.28	45.78	46.63	47.43	48.67	49.65	49.53	50.62	44.9	49.7	52.40	
20~24	38.83	39.95	41.32	42.22	42.94	44.00	45.01	44.82	45.99	40.9	45.3	48.77	
25~29	35.42	36.48	37.58	38.19	38.87	39.68	40.57	40.42	41.50	32.6	41.3	44.40	
30~34	32.04	32.94	33.90	34.38	34.60	35.37	36.24	36.02	37.05	24.2	32.4	40.00	
35~39	28.39	29.25	30.12	30.27	30.32	30.99	31.78	31.56	32.64	20.6	28.4	35.57	
40~44	24.57	25.45	26.19	26.15	26.10	26.66	27.35	27.24	28.19	20.9	28.4	31.15	
45~49	22.81	23.44	23.89	23.70	23.63	24.11	24.88	24.98	25.91	23.1	25.3	28.83	
50~54	17.18	17.67	18.61	18.40	18.14	18.55	19.98	18.92	19.92	19.4	21.4	22.72	
55~59	13.85	14.38	15.14	14.93	14.55	14.96	15.21	15.23	16.41	16.0	17.7	18.87	
60~64	10.95	11.56	12.15	11.99	11.46	11.62	11.36	12.09	13.21	12.8	14.4	15.33	
65~69	8.80	9.66	9.61	9.20	8.49	8.75	9.41	9.08	10.42	10.2	11.5	12.20	
70~74	7.00	7.38	7.50	7.06	6.13	6.87	6.96	6.04	8.34	7.9	9.3	9.56	
75~79	5.92	6.11	6.54	6.91	6.60	6.43	6.47	3.45	6.89	6.1	7.6	7.74	
80													
0	47.63	52.45	53.84	56.46	58.09	60.67	62.08	63.45	65.52	54.0	61.5	68.41	
1	54.58	56.20	57.50	59.79	61.72	63.64	64.68	66.01	67.49	57.4	62.9	69.99	
2	56.00	57.19	57.95	59.73	61.76	63.58	64.25	65.57	66.86	58.3	63.8	69.38	
3	55.74	56.34	57.57	59.33	61.27	62.97	63.64	64.88	66.15	58.4	63.4	68.67	
4	55.66	56.22	56.92	58.72	60.64	62.37	62.90	64.12	65.35	58.1	62.8	67.91	
5~9	54.98	55.53	56.17	57.94	59.97	61.45	62.17	63.17	64.49	57.5	62.1	67.05	
10~14	50.87	51.32	51.75	52.59	53.42	54.85	55.39	56.65	57.85	53.3	57.8	62.47	
15~19	46.40	46.88	47.27	48.15	48.95	50.10	50.54	51.37	52.01	48.8	52.1	57.66	
20~24	42.28	42.66	42.93	44.82	46.21	47.53	47.85	48.70	49.26	44.9	48.7	52.95	
25~29	38.34	38.07	38.11	40.83	41.93	43.07	43.40	44.76	45.67	41.5	44.7	48.24	
30~34	35.23	35.69	35.54	37.72	37.80	38.83	39.15	40.30	41.09	38.0	40.8	44.01	
35~39	31.51	31.98	31.78	32.27	32.71	34.59	34.80	36.81	36.67	34.2	36.8	39.58	
40~44	27.25	28.24	27.95	29.40	29.54	30.93	31.52	31.76	32.79	30.4	32.7	35.11	
45~49	24.09	24.52	24.13	25.47	25.59	26.21	26.26	27.10	28.60	26.5	28.6	30.74	
50~54	20.03	20.68	20.31	21.60	21.60	22.16	22.11	23.01	23.60	22.8	24.6	26.49	
55~59	16.82	17.29	16.62	17.94	17.98	18.34	18.26	19.38	19.66	18.9	20.7	22.43	
60~64	13.56	14.02	13.31	14.54	14.34	14.76	14.71	15.15	15.74	15.4	17.1	18.59	
65~69	11.73	11.14	10.42	11.57	11.39	11.69	11.79	11.82	12.33	12.2	13.9	15.05	
70~74	8.45	8.77	8.20	8.30	8.64	8.04	8.39	8.02	9.53	8.4	11.1	12.05	
75~79	6.15	6.71	6.10	7.38	6.65	6.93	7.50	6.70	7.26	7.0	9.0	9.54	

昭和30年簡易生命表 (全国)

第2表

年齢階級	死亡率	生存数	死亡数	定常人口		平均余命
	年齢階級の最初における生存数に対する年齢階級の死亡数の割合	年齢階級の最初における生存数	年齢階級内の死亡数	年齢階級内の定常人口	x才以上の定常人口総数	年齢階級内の最初における平均余命
$x \sim x+(n-1)$	nqx	Lx	ndx	nLx	Tx	e_x
0	0.0417	100,000	4,170	97,710	6,388,444	67.88
1	0.0058	95,830	556	95,274	6,290,534	65.64
2	0.0046	95,274	438	94,836	6,195,137	65.02
3	0.0036	94,836	341	94,495	6,100,991	64.32
4	0.0028	94,495	265	94,230	6,005,433	63.55
5~9	0.0074	94,230	697	93,533	5,911,070	62.73
10~14	0.0038	93,533	355	93,178	5,817,719	58.19
15~19	0.0073	93,178	680	92,498	5,725,945	53.40
20~24	0.0133	92,498	1,230	91,268	5,634,773	48.77
25~29	0.0142	91,268	1,306	90,062	5,543,030	44.40
30~34	0.0150	89,772	1,350	88,422	5,451,765	40.00
35~39	0.0174	88,422	1,532	86,890	5,360,369	35.59
40~44	0.0233	87,080	2,029	84,851	5,269,472	31.15
45~49	0.0355	85,051	3,019	81,832	5,178,337	26.83
50~54	0.0542	82,032	4,446	77,586	5,087,126	22.72
55~59	0.0824	77,586	6,390	71,196	4,995,938	18.87
60~64	0.1286	71,193	9,155	62,038	4,904,749	15.33
65~69	0.1767	62,038	10,957	51,081	4,813,599	12.20
70~74	0.3002	49,823	14,957	34,866	4,722,438	9.56
75~79	1.0000	34,866	34,866	20,956	4,631,272	7.74
80	0.0366	100,000	3,660	96,340	6,841,026	68.41
1	0.0056	96,340	540	95,800	6,742,877	69.77
2	0.0042	95,800	402	95,398	6,646,742	69.38
3	0.0034	95,398	324	95,074	6,551,353	68.67
4	0.0027	95,074	257	94,817	6,456,123	67.91
5~9	0.0057	94,817	540	94,277	6,361,177	67.07
10~14	0.0031	94,277	292	93,985	6,266,461	62.47
15~19	0.0054	93,985	508	93,477	6,171,812	57.66
20~24	0.0096	92,477	897	91,580	6,077,032	52.95
25~29	0.0122	92,450	1,129	90,621	5,982,266	48.44
30~34	0.0128	91,451	1,171	89,280	5,887,461	44.01
35~39	0.0151	90,280	1,363	87,917	5,792,635	39.55
40~44	0.0188	88,917	1,672	86,245	5,697,782	35.11
45~49	0.0262	87,245	2,286	84,059	5,602,932	30.74
50~54	0.0380	84,959	3,228	80,731	5,508,121	26.49
55~59	0.0552	81,731	4,512	76,219	5,413,272	22.43
60~64	0.0842	77,219	6,502	70,717	5,318,415	18.57
65~69	0.1383	70,717	9,780	60,937	5,223,558	15.05
70~74	0.2178	60,937	13,272	47,665	5,128,702	12.05
75~79	1.0000	47,665	47,665	34,394	5,033,857	9.54

昭和30年簡易生命表 (秋田県)

第3表

年齢階級	死亡率	生存数	死亡数	定常人口		平均余命
	年齢階級の最初における生存数に対する年齢階級の死亡数の割合	年齢階級の最初における生存数	年齢階級内の死亡数	年齢階級内の定常人口	x才以上の定常人口総数	年齢階級内の最初における平均余命
$x \sim x+(n-1)$	nqx	Lx	ndx	nLx	Tx	e_x
0	0.0516	100,000	5,160	94,840	6,652,231	60.65
1	0.0059	94,840	560	94,280	6,567,132	62.92
2	0.0054	94,280	509	93,771	6,482,217	62.28
3	0.0031	93,771	291	93,480	6,397,958	61.62
4	0.0029	93,480	271	93,209	6,314,089	60.81
5~9	0.0080	93,209	746	92,463	6,229,639	59.98
10~14	0.0040	92,463	370	92,093	6,145,389	55.42
15~19	0.0080	92,093	737	91,356	6,061,889	50.62
20~24	0.0114	91,356	1,042	90,314	5,978,221	45.97
25~29	0.0139	90,314	1,255	89,059	5,894,360	41.50
30~34	0.0169	89,059	1,505	87,554	5,810,007	37.05
35~39	0.0198	87,554	1,739	85,815	5,725,260	32.64
40~44	0.0271	85,815	2,321	83,494	5,640,044	28.19
45~49	0.0455	83,494	3,807	79,687	5,554,286	23.91
50~54	0.0795	79,687	6,347	73,340	5,468,031	19.72
55~59	0.1190	73,340	8,728	64,612	5,381,293	16.41
60~64	0.1693	64,612	10,934	53,678	5,294,000	13.27
65~69	0.2746	53,678	14,732	38,946	5,206,253	10.42
70~74	0.3852	38,946	15,032	23,914	5,118,504	8.34
75~79	1.0000	23,914	23,914	16,348	5,031,756	6.89
80	0.0511	100,000	5,110	94,890	6,503,131	65.02
1	0.0056	94,890	531	94,359	6,418,062	67.49
2	0.0044	94,359	415	93,944	6,332,551	66.86
3	0.0030	93,944	282	93,662	6,247,333	66.15
4	0.0022	93,662	206	93,456	6,161,733	65.35
5~9	0.0060	93,456	561	92,895	6,076,037	64.49
10~14	0.0030	92,895	279	92,616	6,000,597	59.85
15~19	0.0050	92,616	463	92,153	5,915,597	55.01
20~24	0.0090	92,153	829	91,324	5,830,097	50.26
25~29	0.0120	91,324	1,093	90,231	5,744,506	45.67
30~34	0.0149	90,231	1,347	88,884	5,658,541	41.09
35~39	0.0154	89,064	1,372	87,212	5,572,000	36.67
40~44	0.0208	87,212	1,824	85,388	5,485,000	32.19
45~49	0.0306	85,388	2,602	82,786	5,397,500	28.40
50~54	0.0393	83,240	3,271	79,015	5,310,000	23.60
55~59	0.0711	79,969	5,686	73,283	5,222,500	19.46
60~64	0.1093	74,283	8,119	66,164	5,135,000	15.74
65~69	0.1856	61,164	11,280	50,884	5,047,500	12.33
70~74	0.2517	50,884	12,803	38,081	4,960,000	9.53
75~79	1.0000	40,321	40,321	29,265	4,872,500	7.26

年次別人口動態統計実数及比率

(全国)

第4表

Table with columns for year (年次), sex (区分), birth (出生), death (死亡), infant death (乳児死亡), live birth (死産), marriage (婚姻), divorce (離婚), and natural increase (自然増). Rows list years from 1900 to 1955.

年次別人口動態統計実数及比率(秋田県)

(厚生省発表数)

第5表

Table with columns for year (年次), sex (区分), birth (出生), death (死亡), infant death (乳児死亡), live birth (死産), marriage (婚姻), divorce (離婚), and natural increase (自然増). Rows list years from 1900 to 1955.

人口動態統計

地域	出生		死亡		自然増減	
	実数	率(人口千対)	実数	率(人口千対)	実数	率(人口千対)
全国	1,727,040	19.3	673,089	7.8	1,053,951	11.6
北海道	109,106	21.6	32,827	6.7	76,279	14.7
青森	35,215	25.5	11,140	8.1	24,075	17.4
岩手	34,780	24.4	12,382	8.7	22,398	15.7
宮城	38,701	23.4	12,156	7.4	26,545	16.0
秋田	30,590	22.7	11,321	8.4	19,269	14.3
山形	29,189	20.5	11,662	8.6	17,527	11.9
福島	49,661	23.7	18,287	8.7	31,374	14.9
茨城	45,228	21.9	18,665	9.0	26,563	12.9
栃木	33,900	21.9	13,083	8.5	20,817	12.5
群馬	32,821	20.3	12,889	8.0	19,932	12.4
埼玉	40,675	21.1	19,098	8.4	21,577	12.6
千代田	44,084	22.0	19,474	8.8	24,610	13.2
東京	122,603	15.3	45,278	5.6	77,325	9.6
神奈川	49,436	18.9	18,618	6.4	30,818	12.6
新潟	52,620	21.3	21,237	8.5	31,383	12.7
富山	18,641	18.2	8,453	8.3	10,188	10.0
石川	13,258	18.9	6,789	9.1	6,469	9.2
福井	15,046	20.0	6,723	8.9	8,323	11.0
山梨	15,901	19.7	6,320	7.8	9,581	11.9
長野	38,535	18.1	12,845	8.4	25,690	9.6
岐阜	29,922	18.9	12,766	8.1	17,156	11.8
静岡	54,650	20.6	20,445	7.6	34,205	13.1
愛知	64,544	19.1	26,964	7.2	37,580	10.0
三重	25,946	19.3	13,117	8.2	12,829	9.2
滋賀	15,263	19.9	8,580	8.9	6,683	9.0
京都	27,832	14.4	14,010	7.2	13,822	7.1
大阪	123,025	15.6	50,821	6.7	72,204	8.9
兵庫	60,711	16.8	20,479	7.3	40,232	9.5
奈良	12,919	16.6	6,816	8.8	6,103	7.9
和歌山	12,568	17.4	6,253	8.3	6,315	9.2
徳島	12,058	17.6	5,161	8.4	6,897	11.2
香川	17,247	18.6	8,327	9.0	8,920	9.6
岡山	28,736	19.0	13,841	9.2	14,895	8.8
広島	37,919	19.6	14,529	8.2	23,390	9.5
山口	26,538	19.7	13,405	8.3	13,133	9.4
徳島	18,198	20.7	8,712	9.3	9,486	11.4
香川	16,351	19.9	8,203	8.9	8,148	9.2
高松	30,697	19.9	12,581	8.2	18,116	11.8
福岡	16,015	18.1	7,575	8.9	8,440	9.2
北九州	75,450	19.5	29,178	7.6	46,272	12.0
佐賀	22,567	23.2	8,551	8.8	14,016	14.4
長門	42,855	26.5	14,361	8.2	28,494	16.3
熊本	42,619	22.4	15,445	8.3	27,174	14.1
大分	26,607	20.8	11,435	9.0	15,172	11.9
宮崎	24,826	22.5	9,395	8.2	15,431	13.3
鹿児島	50,395	24.7	17,341	8.5	33,054	16.2

注 厚生省統計調査部発表の人口動態毎月概数年計による、(単位は人口千対)

実数(人口千対)

(全国・都道府県)

昭和30年

地域	出生		死亡		婚姻		離婚	
	実数	率(人口千対)	実数	率(人口千対)	件数	率(人口千対)	件数	率(人口千対)
全国	687,822	39.8	189,195	9.5	414,869	8.0	74,786	2.8
北海道	29,888	38.7	10,803	9.4	38,838	8.1	4,539	2.9
青森	20,377	57.8	7,240	8.3	11,248	8.1	1,354	2.9
岩手	22,448	64.6	7,681	9.7	11,059	7.7	1,097	2.7
宮城	15,974	41.2	4,454	10.3	14,039	8.1	4,203	2.7
秋田	16,311	53.3	2,760	8.2	11,056	8.2	1,230	2.7
山形	13,011	46.8	3,244	10.4	11,540	8.5	1,111	2.8
福島	24,332	49.0	6,031	9.2	16,689	8.0	1,697	2.8
茨城	21,133	46.7	4,025	8.7	15,748	7.6	1,119	2.5
栃木	13,489	39.8	3,042	8.2	12,252	7.9	1,136	2.7
群馬	12,466	38.0	3,763	10.4	13,147	8.1	1,153	2.7
埼玉	23,022	48.3	4,067	9.6	19,192	7.6	1,270	2.6
千代田	20,225	45.9	3,890	8.1	16,326	7.4	1,323	2.6
東京	23,348	29.3	13,704	10.0	64,776	8.1	6,340	2.7
神奈川	15,110	30.5	5,314	9.4	23,746	8.1	2,348	2.8
新潟	20,229	38.6	4,589	8.0	20,985	8.5	1,876	2.7
富山	9,711	62.1	1,757	8.6	8,475	8.3	918	2.6
石川	9,533	52.2	1,590	8.0	7,894	8.2	895	2.9
福井	4,211	47.9	1,261	7.3	6,208	8.2	737	2.9
山梨	4,466	28.0	1,780	10.0	6,491	8.0	503	2.6
長野	11,776	32.8	3,854	9.5	10,439	8.9	1,206	2.6
岐阜	12,311	41.8	2,832	8.6	13,147	8.3	1,170	2.7
静岡	20,211	39.0	5,530	9.9	22,169	8.3	2,034	2.7
愛知	25,822	40.0	4,507	10.2	30,241	8.0	2,684	2.7
三重	10,477	41.8	2,703	9.0	12,466	8.4	1,074	2.7
滋賀	7,088	46.4	1,460	8.2	6,968	8.2	554	2.6
京都	9,044	32.5	3,458	11.0	12,836	7.1	1,574	2.8
大阪	23,542	35.3	10,512	12.4	34,375	7.4	3,773	2.8
兵庫	21,922	36.1	6,760	10.2	28,081	7.8	3,090	2.8
奈良	6,144	42.5	1,138	8.0	6,220	8.0	665	2.8
和歌山	6,689	38.1	2,015	10.2	9,200	9.1	967	2.8
徳島	4,045	30.9	2,104	14.8	4,846	7.9	622	1.0
香川	5,088	41.1	2,073	10.7	6,957	7.5	743	2.8
岡山	11,099	38.6	3,411	10.6	14,021	8.3	1,593	2.9
広島	15,445	40.7	3,994	9.3	17,876	8.3	2,510	1.7
山口	10,365	36.3	3,336	10.4	12,862	8.0	1,721	1.7
徳島	8,655	40.5	1,807	9.8	7,333	8.4	790	2.9
香川	8,566	50.9	1,517	8.2	2,976	8.3	985	1.0
高松	12,500	40.7	3,089	9.4	12,404	8.1	1,674	1.0
福岡	6,477	40.4	1,345	7.5	7,504	8.5	1,157	1.3
北九州	25,144	22.3	10,047	11.5	30,091	7.8	4,162	1.8
佐賀	8,500	37.7	3,008	8.7	7,610	7.8	883	2.9
長門	15,344	35.8	4,428	5.6	12,895	7.4	1,730	2.9
熊本	14,633	34.5	4,136	5.8	14,170	7.8	1,510	2.8
大分	11,099	44.1	3,076	1.6	9,908	7.8	1,163	2.7
宮崎	10,775	40.1	3,557	11.1	8,839	7.5	1,055	2.9
鹿児島	16,777	23.4	3,336	6.2	16,664	8.2	1,850	2.9

昭和30年10月1日国勢調査人口による。

年月別人口動態

第7表

	出生				死亡				(再掲)	
	実数			率 (人口)	実数			率 (人口)	実	
	計	男	女		計	男	女		計	男
1月	2750	1771	1879	327	1109	601	508	97	203	95
2月	2015	1455	1560	291	1004	534	470	97	198	100
3月	2791	1423	1368	244	1019	548	471	89	171	76
4月	2948	1481	1467	266	1030	514	516	93	163	72
5月	2287	1209	1078	200	1034	543	491	91	160	83
6月	1933	981	952	174	890	498	392	80	116	68
7月	2292	1158	1134	240	873	490	383	77	92	53
8月	2196	1128	1068	172	831	418	413	73	78	31
9月	2469	1268	1201	223	853	470	383	77	92	48
10月	2378	1208	1170	247	856	457	399	75	83	42
11月	2200	1114	1086	198	907	475	432	82	115	60
12月	2065	1079	986	180	922	496	426	81	113	76
計	34324	15385	14939	225	11330	6044	5286	84	1604	824
前年(29年)	32335	16566	15569	242	11656	6251	5405	88	1858	778
前年との差	1989	-1181	-6230	-17	-325	-206	-119	-04	-254	125

市郡別人口動態

第8表

	出生				死亡				(再掲)	
	実数			率 (人口)	実数			率 (人口)	実	
	計	男	女		計	男	女		計	男
県計	34324	15385	14939	225	11330	6044	5286	84	1604	824
市部計	10807	5525	5282	208	4018	2173	1845	77	496	247
郡部計	19407	9860	9657	236	7312	3871	3441	88	1108	577
秋田市	3216	1958	1818	199	1331	730	601	70	146	75
能代市	1278	625	653	202	530	283	248	84	71	32
横手市	836	423	413	174	305	161	144	71	39	16
大館市	1147	597	550	205	418	226	192	75	61	28
本荘市	836	415	421	214	342	193	149	87	47	26
湯沢市	900	454	506	231	362	175	187	87	38	18
男鹿市	1154	596	558	236	377	216	181	82	59	37
大曲市	870	457	413	211	333	190	143	81	35	15
鹿角郡	1674	851	823	209	607	333	274	79	92	47
北秋田郡	2836	1464	1422	239	1107	573	534	92	209	98
山本郡	1851	918	933	235	747	398	349	95	111	56
南秋田郡	1842	970	872	265	705	373	332	92	109	54
河辺郡	728	375	353	264	268	158	110	77	44	20
由利郡	2687	1388	1299	247	1016	536	480	93	144	74
仙北郡	3656	1756	1860	221	1416	758	658	85	199	115
平鹿郡	2282	1169	1113	231	806	414	392	82	115	52
雄勝郡	1841	919	922	253	640	328	312	88	85	49

統計実数及比率

(昭和30年)

(秋田県製表住所別数)

月	乳児死亡		死産				婚姻		離婚		自然増加		
	数	率 (千対)	実	男	女	不詳	率 (千対)	実	率 (千対)	実	率 (千対)		
	1月	108	54.1	239	134	92	13	599	928	81	80	0.7	2641
2月	98	65.3	251	126	110	15	720	755	95	78	0.9	2011	19.4
3月	75	61.3	307	139	138	32	1010	986	76	103	0.9	1772	15.5
4月	91	55.0	247	131	101	15	776	908	82	119	1.0	1918	18.3
5月	77	69.5	252	132	101	19	78.9	1169	102	107	0.9	1253	10.9
6月	48	60.0	205	108	87	10	96.3	757	68	78	0.9	1043	9.4
7月	39	40.0	256	139	101	16	1010	696	61	73	0.6	1419	14.3
8月	47	35.2	277	106	109	22	105.0	694	61	73	0.6	1365	11.9
9月	44	37.3	359	143	101	15	95.0	685	62	123	1.1	1616	14.6
10月	41	34.7	145	71	71	13	68.7	653	57	105	0.9	1520	13.2
11月	55	52.3	255	146	89	20	104.0	975	74	110	1.0	1291	11.6
12月	57	64.4	262	137	112	13	113.8	1581	128	126	1.1	1143	9.9
計	780	52.8	2747	1532	1212	203	88.6	11049	82	1234	0.9	18794	14.2
前年	857	51.8	3017	1576	1306	215	85.7	11656	88	1282	1.0	18994	14.2
前年との差	-80	1.0	-270	-64	-64	-12	2.9	-607	-66	-48	-0.1	-195	-1.3

統計実数及比率

(昭和30年)

(秋田県製表住所別数)

月	乳児死亡		死産				婚姻		離婚		自然増加		
	数	率 (千対)	実	男	女	不詳	率 (千対)	実	率 (千対)	実	率 (千対)		
	1月	108	54.1	239	134	92	13	599	928	81	80	0.7	2641
2月	98	65.3	251	126	110	15	720	755	95	78	0.9	2011	19.4
3月	75	61.3	307	139	138	32	1010	986	76	103	0.9	1772	15.5
4月	91	55.0	247	131	101	15	776	908	82	119	1.0	1918	18.3
5月	77	69.5	252	132	101	19	78.9	1169	102	107	0.9	1253	10.9
6月	48	60.0	205	108	87	10	96.3	757	68	78	0.9	1043	9.4
7月	39	40.0	256	139	101	16	1010	696	61	73	0.6	1419	14.3
8月	47	35.2	277	106	109	22	105.0	694	61	73	0.6	1365	11.9
9月	44	37.3	359	143	101	15	95.0	685	62	123	1.1	1616	14.6
10月	41	34.7	145	71	71	13	68.7	653	57	105	0.9	1520	13.2
11月	55	52.3	255	146	89	20	104.0	975	74	110	1.0	1291	11.6
12月	57	64.4	262	137	112	13	113.8	1581	128	126	1.1	1143	9.9
計	780	52.8	2747	1532	1212	203	88.6	11049	82	1234	0.9	18794	14.2
前年	857	51.8	3017	1576	1306	215	85.7	11656	88	1282	1.0	18994	14.2
前年との差	-80	1.0	-270	-64	-64	-12	2.9	-607	-66	-48	-0.1	-195	-1.3

施設の内別人口

第7表

	実数 比率%	出生												死 総計
		出	施設内				施設外				死			
		総数	小計	医師	助産婦	その他	小計	医師	助産婦	その他	計	施設内		
県計	20,324	2,361	2,204	156	1	22,963	749	25,449	14,65	11,330	1541			
市部計	10,857	1,556	1,433	123	-	9,301	323	8,780	193	4,018	836			
郡部計	19,467	805	771	33	1	18,662	421	16,669	1572	9,312	905			
秋田市	2,776	856	757	99	-	2,920	15	2,892	13	1,331	224			
能代市	1,278	174	173	1	-	1,104	27	988	92	530	121			
横手市	836	102	86	16	-	734	27	705	2	305	54			
大館市	1,147	153	152	1	-	994	156	1,180	60	418	78			
本荘市	836	84	81	3	-	752	14	735	3	342	25			
湯沢市	760	42	42	-	-	918	57	867	14	362	58			
男鹿市	1,154	116	115	1	-	1,038	23	1,014	1	377	54			
大曲市	890	29	27	2	-	841	11	822	8	323	22			
鹿角郡	1,694	195	160	15	-	1,519	34	1,440	45	607	124			
北秋田郡	2,886	167	167	-	-	2,719	62	2,211	446	1,107	167			
山本郡	1,851	77	77	-	-	1,772	92	1,685	45	747	118			
南秋田郡	1,842	93	93	-	-	1,749	27	1,721	1	705	96			
河辺郡	928	27	25	2	-	701	6	595	100	238	16			
由利郡	2,687	71	62	8	1	2,616	4	2,318	294	1,013	84			
仙北郡	3,656	78	75	3	-	3,578	39	3,351	188	1,416	105			
平鹿郡	2,282	68	66	2	-	2,214	53	2,005	156	806	91			
雄勝郡	1,841	47	44	3	-	1,774	104	1,393	277	640	102			

動態実数及び比率

(昭和30年)

(秋田県製氷仕所施設)

施設外	計	七				死				産				
		(再掲) 乳児死亡				総数	施設内				施設外			
		施設外	計	施設内	施設外	小計	医師	助産婦	その他	小計	医師	助産婦	その他	
9789	1604	212	1382	2947	2108	2103	5		879	184	547	7		
864	100.0%	13.2	848	100.0%	71.5	71.3	0.2		28.5	6.2	22.0	0.3		
3382	476	91	405	1181	922	920	2		25.9	6.2	19.5	2		
842	100.0	18.3	817	100.0	78.1	77.9	0.2		21.9	5.2	16.5	0.2		
6407	1108	121	987	1766	1186	1183	3		580	122	453	5		
873	100.0	10.9	891	100.0	66.8	66.6	0.2		22.2	1.7	25.6	2.5		
1107	146	41	105	433	354	352	2		6.9	1.2	5.4	2		
832	100.0	28.1	71.9	100.0	83.7	83.2	0.5		16.3	2.5	13.0	0.8		
409	71	21	50	166	134	134			3.2	3	2.9			
772	100.0	27.6	79.4	100.0	80.7	80.7			19.3	1.8	17.5			
251	39	8	31	92	53	53			1.9	4	1.5			
823	100.0	20.5	79.5	100.0	77.3	77.3			20.7	4.4	16.3			
340	61	6	55	145	110	110			3.6	1.2	2.3			
813	100.0	9.8	90.2	100.0	75.9	75.9			24.1	2.2	15.9			
317	47	2	45	102	77	77			2.5	7	1.6			
927	100.0	4.2	75.8	100.0	75.5	75.5			24.5	8.9	15.6			
304	38	6	32	88	56	56			3.2	4	2.8			
840	100.0	15.5	84.2	100.0	63.6	63.6			36.4	6.5	30.7			
343	59	6	53	66	52	52			1.4	4	1.0			
804	100.0	10.2	89.8	100.0	78.8	78.8			21.2	3.1	18.1			
311	35	1	34	99	66	66			3.3	1.4	1.9			
924	100.0	2.9	97.1	100.0	64.7	64.7			30.3	1.4	1.9			
483	92	17	75	193	150	150			4.3	7	3.6			
776	100.0	18.5	81.5	100.0	72.8	72.8			22.2	3.6	18.6			
938	209	22	177	235	158	158			7.7	1.5	6.2			
848	100.0	15.4	84.6	100.0	67.2	67.2			32.8	6.4	26.4			
629	111	17	94	183	127	127			5.6	1.0	4.6			
842	100.0	15.3	84.7	100.0	69.4	69.4			30.6	6.5	25.1			
609	107	11	98	137	99	99			3.8	5	3.3			
864	100.0	10.1	89.9	100.0	72.3	72.3			27.7	2.6	24.1			
252	44	4	40	57	50	50			2.7	8	1.8	1		
940	100.0	9.1	90.9	100.0	64.9	64.9			35.1	10.4	23.4	1.3		
932	142	6	138	279	169	166	3		11.0	2.1	8.9			
717	100.0	4.2	95.8	100.0	60.6	59.5	1.1		37.4	2.5	31.9			
1211	179	15	184	350	237	237			11.3	2.0	9.0	3		
925	100.0	7.5	92.5	100.0	67.7	67.7			32.3	6.7	26.7	0.9		
715	115	14	101	188	137	127			6.1	1.5	4.5	1		
887	100.0	12.1	87.9	100.0	67.6	67.6			32.4	9.0	23.9	0.5		
538	85	5	80	124	69	69			5.5	2.1	3.4			
871	100.0	5.9	94.1	100.0	55.6	55.6			44.4	16.9	27.5			

第10表の又

保健所別	市町村別	人口 (昭和30年 10月1日調査)	出生		死亡		自然増加		乳児死亡		死産		婚姻		離婚	
			実数	率	実数	率	実数	率	実数	率	実数	率	実数	率	実数	率
大曲保健所	管内計	145,531	3,268	22.4	1,231	8.4	2,033	14.0	158	48.2	318	8.8	1,300	8.9	147	1.01
	大曲市	41,119	870	21.1	333	8.1	539	13.0	35	44.8	99	10.2	355	8.1	40	0.97
	六郷町	9,354	175	18.7	77	8.2	98	10.5	12.3	51.1	21	10.7	83	8.8	12	1.38
	飯詰村	4,265	117	27.4	29	6.8	88	20.6	8	45.7	14	10.0	44	10.3	7	1.64
	金沢根村	4,487	112	24.9	38	8.4	74	16.5	3	25.6	13	10.4	28	6.2	5	1.11
	金沢町	2,470	175	23.4	76	10.1	99	13.3	5	42.8	16	8.4	61	8.1	7	0.93
	面山北町	16,655	352	21.1	144	8.7	208	12.7	24	64.2	22	5.5	138	8.3	17	1.03
	根和村	14,922	323	25.2	122	8.2	251	17.0	21	56.0	37	11.6	117	7.9	9	0.60
	神岡町	2,963	191	23.8	84	10.5	107	13.3	11	57.5	19	7.0	77	9.6	8	1.00
	大田村	19,008	228	22.8	82	8.2	146	14.6	12	57.0	18	7.3	99	9.8	13	1.29
横手保健所	管内計	141,778	3,118	22.0	1,111	7.8	2,007	14.2	154	48.4	280	8.2	1,172	8.3	97	0.68
	横手市	42,726	836	19.4	305	7.1	531	12.3	39	65.6	92	9.9	371	8.6	35	0.81
	平鹿郡	92,442	3,282	22.1	806	8.2	1,476	14.9	115	47.9	188	7.6	801	8.1	62	0.62
	山内村	8,601	216	26.6	86	10.0	129	16.6	13	60.4	21	8.8	59	6.8	5	0.52
	醍醐町	4,911	162	24.1	66	9.8	96	14.3	16	98.7	11	5.3	68	10.1	6	0.89
	吉田村	4,923	114	23.1	39	7.9	75	15.2	4	35.0	9	7.3	38	7.7	4	0.81
	浅壽町	8,418	173	21.1	82	7.4	111	13.7	7	40.4	13	6.9	54	6.4	4	0.47
	十文字町	18,136	442	22.7	182	7.8	270	14.9	15	34.4	26	5.9	163	8.9	13	0.71
	大雄村	8,015	211	26.3	74	9.2	137	17.1	8	37.9	15	6.6	66	8.2	7	0.87
	大森町	2,907	178	24.6	64	8.1	131	16.5	8	41.0	16	7.5	68	8.5	5	0.63
湯沢保健所	管内計	114,425	2,891	24.5	1,002	8.8	1,799	15.7	123	43.9	212	7.4	884	7.7	56	0.49
	湯沢市	41,596	960	23.1	362	8.7	598	14.4	38	37.6	88	8.4	322	7.7	25	0.60
	雄勝郡	72,829	1,841	25.3	640	8.8	1,201	16.5	85	46.2	124	6.3	562	7.7	31	0.43
	取成瀬村	6,028	180	27.7	63	10.5	117	19.4	8	44.4	13	6.7	37	6.1	1	0.17
	駒形村	4,443	125	28.1	34	7.7	91	20.4	4	32.0	7	5.3	34	7.7	-	-
	川連町	5,004	112	22.4	37	7.4	75	15.0	6	53.6	6	5.0	38	7.6	2	0.40
	三梨村	3,542	75	21.2	23	6.5	52	14.7	1	13.3	4	5.0	22	6.2	1	0.28
	稲庭町	3,243	72	22.2	38	11.7	34	10.5	3	41.7	4	5.2	38	11.7	2	0.62
	皆瀬村	4,949	149	30.1	51	10.3	98	19.8	11	73.8	12	7.4	27	5.5	2	0.40
	羽後町	28,670	719	25.1	227	7.9	492	17.2	35	48.7	54	6.9	227	7.9	15	0.52
雄勝町	16,950	409	24.1	167	9.9	242	14.2	17	41.6	24	5.5	139	8.2	8	0.47	

第 2 章

出 産 統 計

母の年齢別 身分別出生児数 (昭和30年)

表13

(秋田県製表数)

総数	総数			男			女		
	計	嫡出子	非嫡出子	計	嫡出子	非嫡出子	計	嫡出子	非嫡出子
15才未満	-	-	-	-	-	-	-	-	-
15	2	1	1	1	-	1	1	1	-
16	4	4	-	2	2	-	2	2	-
17	44	39	5	18	17	1	26	22	4
18	156	150	6	84	80	4	72	70	2
19	415	405	10	207	201	6	208	204	4
15 ~ 19才	621	599	22	312	300	12	309	299	10
20	985	969	16	483	475	8	502	494	8
21	1552	1535	17	783	773	10	767	762	5
22	2249	2231	18	1152	1146	6	1097	1085	12
23	2643	2627	16	1354	1348	6	1289	1279	10
24	2978	2953	25	1520	1504	16	1458	1447	11
20 ~ 24才	10407	10315	92	5292	5246	46	5115	5069	46
25	2575	2559	16	1349	1343	6	1226	1216	10
26	2461	2443	18	1245	1238	7	1216	1205	11
27	2362	2346	16	1193	1187	6	1189	1179	10
28	2040	2029	11	990	985	5	1060	1044	16
29	1808	1797	11	914	912	2	894	885	9
25 ~ 29才	11234	11162	72	5671	5645	26	5563	5517	46
30	1608	1598	10	859	853	6	749	745	4
31	1254	1241	13	677	669	8	577	572	5
32	1028	1017	11	548	541	7	480	476	4
33	914	906	8	453	449	4	461	457	4
34	769	754	15	343	340	3	426	414	12
30 ~ 34才	5585	5528	57	2880	2852	28	2705	2676	29
35	587	582	5	311	307	4	296	295	1
36	464	456	8	234	230	4	230	226	4
37	386	377	9	197	193	4	209	204	5
38	305	299	6	137	136	1	168	163	5
39	274	270	4	128	126	2	146	144	2
35 ~ 39才	2016	1984	32	987	972	15	1029	1012	17
40	168	165	3	81	79	2	87	86	1
41	110	107	3	61	60	1	49	49	-
42	83	83	-	44	44	-	39	39	-
43	56	52	4	36	34	2	20	18	2
44	24	22	2	13	12	1	11	10	1
40 ~ 44才	441	431	10	235	229	6	206	202	4
45	9	9	-	5	5	-	4	4	-
46	5	5	-	1	1	-	4	4	-
47	2	2	-	1	1	-	1	1	-
48	3	3	-	-	-	-	3	3	-
49	1	1	-	1	1	-	-	-	-
45 ~ 49才	20	20	-	8	8	-	12	12	-
50才以上	-	-	-	-	-	-	-	-	-

母の年齢別、性別、出生順位別出生数

(昭和30年)

(秋田県製表数)

表14

総数	総数	15才未満	15 ~ 19才	20 ~ 24才	25 ~ 29才	30 ~ 34才	35 ~ 39才	40 ~ 44才	45 ~ 49才
1	9065	-	621	10407	11234	5585	2016	441	20
2	7519	-	559	6086	2020	331	61	8	-
3	5873	-	7	915	3447	671	121	19	-
4	3940	-	-	177	1808	1601	332	21	1
5	1915	-	-	19	448	1003	389	54	2
6	953	-	-	-	87	443	369	49	5
7	512	-	-	3	16	147	266	76	4
8	280	-	-	-	5	45	152	76	2
9	147	-	-	-	-	10	85	52	-
10	72	-	-	-	-	5	31	32	4
11	29	-	-	-	-	1	10	18	-
12	10	-	-	-	-	-	3	6	1
13	8	-	-	-	-	-	-	7	1
14	1	-	-	-	-	-	1	-	-
15	-	-	-	-	-	-	-	-	-
総数	15385	-	312	5292	5671	2880	987	235	8
男	4660	-	289	3103	1053	174	33	8	-
女	3743	-	19	1600	1693	353	65	13	-
2	3025	-	4	494	1702	714	79	12	-
3	1995	-	-	84	919	809	142	10	1
4	985	-	-	9	245	502	156	33	-
5	469	-	-	-	46	230	164	28	1
6	244	-	-	2	8	69	128	34	3
7	131	-	-	-	5	23	61	42	-
8	75	-	-	-	-	4	43	28	-
9	30	-	-	-	-	2	15	11	2
10	17	-	-	-	-	-	8	9	-
11	7	-	-	-	-	-	2	4	1
12	3	-	-	-	-	-	-	3	-
13	1	-	-	-	-	-	1	-	-
14	-	-	-	-	-	-	-	-	-
15	-	-	-	-	-	-	-	-	-
総数	14939	-	309	5115	5563	2705	1029	206	12
男	4415	-	270	2983	767	159	28	-	-
女	3776	-	36	1600	1754	318	66	6	-
2	2848	-	3	422	1701	614	97	11	-
3	1945	-	-	93	889	792	160	11	-
4	930	-	-	10	203	501	193	21	2
5	484	-	-	-	41	213	205	21	4
6	268	-	-	1	8	78	138	42	1
7	149	-	-	-	-	22	91	34	2
8	72	-	-	-	-	8	42	24	-
9	42	-	-	-	-	3	16	21	2
10	12	-	-	-	-	1	2	9	-
11	3	-	-	-	-	-	1	2	-
12	5	-	-	-	-	-	-	4	1
13	-	-	-	-	-	-	-	-	-
14	-	-	-	-	-	-	-	-	-
15	-	-	-	-	-	-	-	-	-

(注) 50才以上該当なしのときは表頭欄省略す。

市 郡 別 身 分

第17表

		県計	市計	郡計	秋田市	能代市	横手市	大館市	男鹿市	本荘市
実数	総数	30,324	10,857	19,467	3776	1298	836	1147	1154	836
	摘出子	30,329	10,927	19,302	3732	1267	831	1130	1142	822
	非摘出子	285	120	165	44	11	5	17	12	14
百分比	総数	100.0	100.0	100.0	100.0	100.0	100.0	100.0	100.0	100.0
	摘出子	99.0	98.9	99.2	98.8	98.1	99.4	98.5	99.0	98.3
	非摘出子	1.0	1.1	0.8	1.2	1.9	0.6	1.5	1.0	1.7

第18表

性 別 教 育 年 限

	計			7ヶ月未満		
	計	男	女	計	男	女
総数	30,324	15,385	14,939	2	1	1
1,300 8 未 満	32	13	19	1	-	1
1,300 ~ 1,499	40	15	25	-	-	-
1,500 ~ 1,699	77	40	37	-	-	-
1,700 ~ 1,899	135	55	80	-	-	-
1,900 ~ 2,099	252	125	127	-	-	-
2,100 ~ 2,299	461	202	259	-	-	-
2,300 ~ 2,499	736	334	402	1	1	-
2,500 ~ 2,699	2,343	1,044	1,299	-	-	-
2,700 ~ 2,899	4,038	1,836	2,202	-	-	-
2,900 ~ 3,099	6,790	3,282	3,508	-	-	-
3,100 ~ 3,299	4,600	2,386	2,214	-	-	-
3,300 ~ 3,499	4,226	2,269	1,957	-	-	-
3,500 ~ 3,699	2,719	1,525	1,194	-	-	-
3,700 ~ 3,899	2,130	1,240	890	-	-	-
3,900 ~ 4,099	830	509	321	-	-	-
4,100 ~ 4,299	312	193	119	-	-	-
4,300 ~ 4,499	79	54	25	-	-	-
4,500 8 以 上	72	41	31	-	-	-
不詳	452	222	230	-	-	-
平均値	3,140	3,180	3,100	-	-	-
標準偏差	452	456	446	-	-	-

別 州 生 教

(昭和30年)

(秋田県別表教)

湯沢市	大曲市	鹿角郡	北秋田郡	山本郡	南秋田郡	河辺郡	由利郡	仙北郡	平鹿郡	雄勝郡
960	890	1694	2886	1851	1842	128	2687	3656	2282	1841
949	864	1673	2874	1836	1821	921	2661	3618	2268	1824
11	6	21	12	15	21	7	20	38	14	17
100.0	100.0	100.0	100.0	100.0	100.0	100.0	100.0	100.0	100.0	100.0
98.9	98.3	98.8	99.6	99.2	98.9	99.0	99.3	99.0	99.4	99.1
1.1	1.7	1.2	0.4	0.8	1.1	1.0	0.7	1.0	0.6	0.9

別 年 重 別 出 生 教

(昭和30年)

(秋田県別表教)

7 月 月			8 月 月			9 月 月			10 月 月			11 月 以上		
計	男	女	計	男	女	計	男	女	計	男	女	計	男	女
46	13	33	211	101	110	800	441	359	29,232	14,808	14,424	33	21	12
7	1	6	14	9	5	6	2	4	4	1	3	-	-	-
12	2	10	20	7	13	5	4	1	3	2	1	-	-	-
9	3	6	39	18	21	16	10	6	13	9	4	-	-	-
5	2	3	31	12	19	54	26	28	45	15	30	-	-	-
6	4	2	40	21	19	89	42	47	117	58	59	-	-	-
2	-	2	28	14	14	109	53	56	322	135	187	-	-	-
1	-	1	14	4	10	111	72	39	608	257	351	1	-	1
2	1	1	21	13	8	189	96	93	2531	934	1197	-	-	-
1	-	1	2	2	-	105	58	47	3928	1774	2154	2	2	-
-	-	-	2	1	1	65	42	23	6119	3236	3483	4	3	1
-	-	-	-	-	-	22	15	7	4573	2369	2204	5	2	3
-	-	-	-	-	-	11	7	4	4211	2259	1952	4	3	1
-	-	-	-	-	-	8	7	1	2109	1518	1191	2	-	2
-	-	-	-	-	-	5	2	3	2121	1236	885	4	2	2
-	-	-	-	-	-	3	3	-	822	501	321	5	5	-
-	-	-	-	-	-	1	1	-	308	190	118	3	2	1
-	-	-	-	-	-	-	-	-	78	54	24	1	-	1
-	-	-	-	-	-	-	-	-	30	39	31	2	2	-
1	1	-	-	-	-	1	1	-	450	221	229	-	-	-
1680	1760	1640	1920	1940	1910	2490	2508	2434	3160	3200	3120	3420	3640	3480
360	354	418	416	438	392	454	466	430	426	418	406	514	550	520

市郡別妊娠月

第19表

Table with 10 columns for municipalities and 10 rows for pregnancy months (7 months before term, 7 months, 8 months, 9 months, and small counts). It includes sub-rows for 'Actual Births' and 'Rate (per 1000 live births)'. Total counts are provided at the bottom.

市郡別性別妊娠月

第20表

Table showing pregnancy months by gender (male/female) for each municipality. Columns include pregnancy month (7 months before term, 7 months, 8 months, 9 months) and gender. Total counts are provided at the bottom.

教別出生児数

(昭和30年)

(秋田県製表数)

Table showing the number of children by educational level (大崎市, 湯沢市, 鹿角郡, 北秋田郡, 山本郡, 南秋田郡, 河辺郡, 由利郡, 仙北郡, 平鹿郡, 雄勝郡) for each month from 7 months before term to 9 months, plus small counts. Total counts are provided at the bottom.

教別未熟児出生数

(昭和30年)

(秋田県製表数)

Table showing the number of unterm children by educational level (大崎市, 湯沢市, 鹿角郡, 北秋田郡, 山本郡, 南秋田郡, 河辺郡, 由利郡, 仙北郡, 平鹿郡, 雄勝郡) for each month (10 months before term, 10 months, and small counts). It also includes infant mortality rates (乳児死亡率) and stillbirth rates (未熟児死亡率) in percentages.

市郡別 各種

第21表

(男)	県計	市部計	郡部計	秋田市	能代市	横手市	大館市	男鹿市
総数	15,285	5,525	9,860	1,958	625	423	597	596
1,300未満	13	7	6	3	1	-	1	-
1,300~1,499	15	9	6	6	1	-	1	-
1,500~1,699	40	9	31	3	-	1	1	-
1,700~1,899	55	15	40	9	-	-	1	2
1,900~2,099	125	49	76	17	6	5	9	6
2,100~2,299	202	72	130	23	4	4	6	14
2,300~2,499	334	122	212	35	16	10	10	14
2,500~2,699	1,044	382	662	143	46	32	39	31
2,700~2,899	1,836	609	1,227	227	63	54	59	60
2,900~3,099	3,282	1,168	2,114	393	117	60	144	122
3,100~3,299	2,386	854	1,532	317	101	70	100	79
3,300~3,499	2,269	845	1,422	289	96	68	90	98
3,500~3,699	1,525	613	912	223	66	57	57	80
3,700~3,899	1,240	441	799	153	64	34	42	49
3,900~4,099	509	206	303	98	27	20	18	28
4,100~4,299	193	69	124	25	14	7	5	7
4,300~4,499	54	22	32	6	3	1	2	4
4,500~4,699	41	15	26	7	-	-	2	1
不詳	222	36	186	1	-	-	12	1
平均値	3,180	3,180	3,190	3,192	3,230	3,220	3,192	3,220
標準偏差	456	460	452	462	456	456	448	478

(女)	県計	市部計	郡部計	秋田市	能代市	横手市	大館市	男鹿市
総数	14,939	5,332	9,607	1,818	653	413	550	558
1,300未満	19	10	9	6	3	-	1	-
1,300~1,499	25	4	21	1	-	1	1	-
1,500~1,699	37	13	24	3	3	-	1	-
1,700~1,899	80	34	46	10	3	5	2	6
1,900~2,099	127	50	77	18	3	3	7	6
2,100~2,299	259	83	176	30	5	8	9	3
2,300~2,499	402	148	254	48	14	16	16	15
2,500~2,699	1,299	450	849	159	46	37	54	35
2,700~2,899	2,202	693	1,509	257	55	56	64	59
2,900~3,099	3,508	1,274	2,234	424	151	85	132	128
3,100~3,299	2,214	809	1,405	285	112	41	98	76
3,300~3,499	1,757	755	1,002	263	100	56	80	76
3,500~3,699	1,194	461	733	139	67	58	32	55
3,700~3,899	890	331	559	111	48	29	25	58
3,900~4,099	321	123	198	37	13	14	12	13
4,100~4,299	119	41	78	15	6	3	4	3
4,300~4,499	25	10	15	2	1	1	2	2
4,500~4,699	31	16	15	8	2	-	-	3
不詳	230	27	203	2	1	-	10	-
平均値	3,100	3,104	3,090	3,104	3,160	3,140	3,080	3,190
標準偏差	446	438	444	454	432	470	436	448

別 出生数

(昭和30年)

(秋田県製長教)

本荘市	湯沢市	大館市	鹿角郡	北秋田郡	山本郡	南秋田郡	河辺郡	田利郡	仙北郡	平鹿郡	雄勝郡
415	454	457	861	1,464	918	770	375	1,388	1,786	1,169	919
-	-	-	1	2	-	-	-	-	-	1	3
-	-	1	1	4	1	5	3	5	5	1	3
2	1	1	3	9	-	4	1	3	8	9	3
1	1	1	2	7	12	7	5	12	16	4	4
2	2	2	9	7	12	7	5	12	16	4	4
5	10	6	12	19	16	10	6	15	26	18	8
13	12	12	14	25	20	20	7	28	51	24	23
25	32	34	49	78	39	61	52	112	128	77	86
44	62	42	104	154	14	84	65	201	236	135	134
107	93	112	155	347	193	205	90	314	400	237	223
54	70	65	147	243	142	134	36	219	288	185	158
70	65	71	154	214	158	131	38	173	260	176	98
45	47	38	84	133	86	107	37	124	144	105	92
23	37	39	81	115	88	130	15	88	118	93	71
16	11	8	26	33	33	40	12	39	40	50	30
3	5	3	8	16	12	16	3	21	19	20	9
2	2	2	4	3	-	8	-	2	3	6	6
3	1	1	-	2	2	8	-	2	5	4	3
-	3	19	5	70	1	-	5	30	46	4	25
3180	3160	3160	3194	3192	3200	3258	3052	3140	3120	3200	3160
438	446	438	454	456	434	488	454	438	436	462	460

421	506	413	833	1,422	933	872	353	1,299	1,860	1,113	922
-	-	-	1	2	1	1	-	2	1	1	-
1	-	-	-	3	1	3	1	3	4	5	1
1	3	2	-	1	5	2	3	2	7	3	1
2	1	5	3	4	5	8	1	10	8	3	4
7	1	5	5	11	6	6	3	12	23	10	1
10	12	6	15	23	22	21	5	28	32	19	11
14	15	10	18	31	29	10	6	45	54	32	29
38	41	40	73	125	66	71	62	124	161	90	77
63	66	53	123	219	112	136	46	203	316	155	179
113	135	106	167	331	235	205	89	320	411	284	192
47	78	72	146	216	136	113	42	160	283	170	139
60	59	41	134	183	127	106	44	151	221	127	109
34	41	35	74	75	78	73	24	105	151	82	71
9	35	16	49	82	68	80	16	54	85	71	54
16	12	6	15	28	26	19	4	28	28	35	15
5	3	2	3	11	16	11	2	4	13	13	5
1	-	1	3	1	-	1	-	2	3	4	1
-	3	-	1	5	-	6	1	1	1	-	-
-	1	13	3	71	-	-	4	25	58	9	33
3060	3120	3060	3120	3080	3120	3120	3040	3040	3260	3100	3080
456	440	430	422	406	454	484	436	442	430	458	412

市郡別 妊娠日数別

第22表

	総 数				率			自 然				
	総 数	男	女	不 詳	出 (人口1000) 生 率	死 (出生1000) 産 率	出 (人口1000) 産 率	総 数			妊 婦 数	
								総 数	男	女		不 詳
總 数	2947	1532	1222	203	22.5	88.6	24.7	1231	667	533	31	153
市 部 計	1181	605	498	78	20.8	98.1	23.0	459	251	196	12	65
郡 部 計	1766	927	724	125	22.6	83.6	25.6	772	416	337	19	87
秋 田 市	423	214	175	34	19.9	89.9	22.1	160	89	65	6	26
能 代 市	166	83	72	11	20.2	88.5	22.8	62	29	34	-	8
横 手 市	92	52	34	6	19.6	93.1	21.7	43	24	16	3	8
大 館 市	145	67	68	10	20.6	112.2	23.2	58	32	23	3	9
本 荘 市	102	60	41	1	21.4	108.7	26.8	35	20	15	-	2
湯 沢 市	88	42	44	2	22.1	84.0	25.2	39	21	18	-	5
男 鹿 市	66	27	29	8	22.8	54.1	25.1	23	10	13	-	1
大 曲 市	99	58	35	6	21.2	102.2	22.3	39	27	12	-	7
鹿 角 郡	193	103	77	13	22.0	102.3	24.5	86	46	39	1	14
北 秋 田 郡	235	125	89	21	23.9	75.3	25.9	85	42	38	5	13
山 本 郡	183	111	65	7	23.5	92.0	25.8	76	49	26	1	9
南 秋 田 郡	137	70	60	7	24.1	69.2	25.9	51	27	23	1	3
河 辺 郡	77	41	27	9	26.3	76.6	29.1	32	18	13	1	3
由 利 郡	279	130	111	38	24.7	74.1	27.3	120	71	47	2	9
仙 北 郡	350	170	161	19	22.1	87.4	24.2	159	77	80	2	15
平 鹿 郡	188	105	73	10	23.2	76.1	25.1	102	52	45	5	16
雄 勝 郡	124	72	51	1	25.3	62.1	27.0	61	34	26	1	5
保 稗 所 別												
總 数	2947	1532	1222	203	22.5	88.6	24.7	1231	667	533	31	153
花 輪 郡	193	103	77	13	22.0	102.3	24.5	86	46	39	1	14
大 館 市	214	102	91	21	21.0	96.1	23.3	84	41	37	6	13
六 束 郡	166	90	66	10	25.0	75.9	27.1	59	33	24	2	9
能 代 市	349	194	137	18	22.0	102.3	24.5	138	77	60	1	17
男 鹿 市	84	38	36	10	24.1	55.8	25.5	29	10	17	-	1
五 城 目 町	68	31	34	3	23.4	72.4	25.3	27	15	12	-	1
秋 田 市	551	285	221	45	21.1	75.8	23.4	212	119	85	8	31
本 荘 市	279	149	109	21	22.8	96.5	25.3	127	77	50	-	5
天 島 町	102	41	43	18	27.2	109.7	30.2	28	14	12	2	6
鹿 角 郡	131	70	57	4	20.6	74.0	22.7	66	38	27	1	9
大 曲 市	318	158	139	21	22.4	88.8	24.5	132	66	65	1	13
横 手 市	280	157	107	16	22.1	82.4	24.1	145	76	61	8	24
湯 沢 市	212	114	75	3	24.5	114.4	26.3	100	55	44	1	10

自然人工別 死産胎数

(昭和30年)

(秋田県製表帳)

死 産				人 工 妊 娠 中 絶															
妊 四 ~ 五 月			妊 娠 六 月 以 上			総 数				妊 娠 4 ~ 5 月				妊 娠 6 月 以 上					
男	女	不 詳	総 数	男	女	男	女	不 詳	総 数	男	女	不 詳	男	女	不 詳	男	女	不 詳	
74	51	28	1078	593	482	3	1716	865	679	192	869	416	290	163	847	449	389	9	
35	20	11	393	216	176	1	722	354	322	66	280	183	138	59	342	171	164	7	
39	21	17	685	377	306	2	994	511	377	106	489	233	152	104	505	278	225	2	
14	7	5	134	75	59	1	263	125	110	28	167	79	62	26	96	46	48	2	
4	4	-	54	24	30	-	104	55	38	11	39	19	11	7	67	36	27	4	
5	-	3	35	19	16	-	49	28	18	3	18	9	6	3	31	19	12	-	
3	3	3	49	29	20	-	87	35	45	7	43	16	20	5	44	19	25	-	
2	-	-	33	18	15	-	67	40	26	1	31	24	6	1	36	16	20	-	
2	3	-	34	19	15	-	49	21	26	2	28	12	14	2	21	9	12	-	
1	-	-	22	9	13	-	43	19	16	8	22	6	9	7	21	13	7	1	
4	3	-	32	23	9	-	60	31	23	6	34	18	10	6	26	13	13	-	
8	5	1	72	38	34	-	107	57	38	12	55	24	19	12	52	33	19	-	
3	5	5	72	39	33	-	150	83	51	16	69	32	19	16	83	51	32	-	
7	2	-	67	42	24	1	107	62	39	6	48	25	17	6	59	37	22	-	
1	1	1	48	26	22	-	96	43	37	6	53	25	22	6	33	18	15	-	
2	-	1	29	16	13	-	85	23	14	8	27	13	6	8	18	10	8	-	
3	4	2	111	68	43	-	159	59	64	36	76	24	18	34	83	35	46	2	
6	7	2	144	71	73	-	191	73	81	17	92	41	34	17	99	52	47	-	
7	5	4	86	45	40	1	86	53	28	5	45	28	12	5	41	25	16	-	
2	2	1	56	32	24	-	63	38	25	-	26	21	5	-	37	17	20	-	
74	51	28	1078	593	482	3	1716	865	679	192	869	416	290	163	847	449	389	9	
8	5	1	72	36	34	-	107	57	38	12	55	24	19	12	52	33	19	-	
3	4	6	71	38	33	-	130	61	54	15	66	25	26	15	64	36	28	-	
3	4	2	50	30	20	-	109	57	42	8	44	23	13	8	63	34	29	-	
11	6	-	121	66	54	1	211	117	77	17	85	44	28	13	126	73	49	4	
1	-	-	26	9	17	-	57	28	19	10	31	11	11	9	26	17	8	1	
1	-	-	26	14	12	-	41	16	22	3	26	8	15	3	15	8	7	-	
16	8	7	181	103	77	1	339	166	136	37	212	104	73	35	129	62	63	2	
3	2	-	122	74	48	-	152	72	59	21	74	37	17	20	78	35	42	1	
2	2	2	22	12	10	-	74	27	31	16	33	11	7	15	41	16	24	1	
4	4	1	57	34	23	-	65	32	30	3	25	11	11	3	40	21	19	-	
6	6	1	119	60	59	-	136	72	74	20	101	48	33	20	85	44	41	-	
12	5	7	121	64	56	1	135	81	46	8	63	37	18	8	72	44	28	-	
4	5	1	190	51	39	-	112	59	51	2	54	33	19	2	59	26	32	-	

妊娠月数別自然人工別死産原因別死産胎数 (昭和30年)

表23表

(秋田県製表)

Table with columns for birth month (April to October), total count, and causes of death (maternal chronic/acute diseases, pregnancy complications, etc.).

市町村別死産原因別死産胎数 (昭和30年)

(秋田県製表)

表24表

Table with columns for city/town/village, total count, and causes of death (maternal chronic/acute diseases, pregnancy complications, etc.).

母の年齢階級別出産順位別死産数

(昭和30年)

(秋田県表数)

第25表

	総数	15才	15	20	25	30	35	40	45	50才
		未満	19才	24才	29才	34才	39才	44才	49才	以上
総数	2947	1	138	753	793	597	438	191	36	-
1児	932	1	127	457	212	65	54	13	3	-
2児	437	-	10	192	158	51	19	7	-	-
3児	359	-	1	77	164	81	29	7	-	-
4児	367	-	-	16	148	138	48	16	1	-
5児	288	-	-	8	77	122	59	18	3	-
6児	231	-	-	3	24	80	87	34	3	-
7児	153	-	-	-	5	37	75	33	3	-
8児	84	-	-	-	3	13	34	24	10	-
9児	55	-	-	-	-	8	20	19	8	-
10児	21	-	-	-	-	1	8	9	3	-
11児	11	-	-	-	-	-	2	8	1	-
12児	3	-	-	-	-	1	2	-	-	-
13児以上	6	-	-	-	-	-	-	3	1	-
不詳	-	-	-	-	-	-	-	-	-	-
総数	1532	1	63	374	427	325	224	102	16	-
1児	482	1	58	234	116	35	29	7	2	-
2児	229	-	5	90	96	26	8	4	-	-
3児	189	-	-	38	85	49	14	2	-	-
4児	186	-	-	4	72	74	25	10	1	-
5児	163	-	-	6	80	69	36	10	2	-
6児	117	-	-	1	13	39	42	19	3	-
7児	83	-	-	-	4	17	41	18	1	-
8児	39	-	-	-	1	8	14	13	3	-
9児	24	-	-	-	-	5	9	8	2	-
10児	11	-	-	-	-	-	3	7	1	-
11児	7	-	-	-	-	-	2	4	1	-
12児	2	-	-	-	-	1	1	-	-	-
13児以上	-	-	-	-	-	-	-	-	-	-
不詳	-	-	-	-	-	-	-	-	-	-
総数	1213	-	68	341	315	225	178	68	18	-
1児	398	-	63	200	85	23	22	4	1	-
2児	190	-	4	73	60	21	11	1	-	-
3児	146	-	1	33	66	29	13	4	-	-
4児	149	-	-	11	61	54	19	4	-	-
5児	100	-	-	2	31	42	19	5	1	-
6児	77	-	-	2	10	35	39	13	-	-
7児	50	-	-	-	-	13	25	10	2	-
8児	35	-	-	-	2	4	14	9	6	-
9児	29	-	-	-	-	3	10	9	5	-
10児	8	-	-	-	-	1	3	2	2	-
11児	4	-	-	-	-	-	1	3	2	-
12児	1	-	-	-	-	-	1	-	-	-
13児以上	6	-	-	-	-	-	2	3	1	-
不詳	-	-	-	-	-	-	-	-	-	-
総数	202	-	7	38	51	47	36	21	2	-
1児	52	-	6	23	11	7	3	2	-	-
2児	18	-	1	9	2	4	-	2	-	-
3児	24	-	-	5	13	2	2	1	-	-
4児	32	-	-	1	15	10	4	2	-	-
5児	25	-	-	-	8	11	3	3	-	-
6児	15	-	-	-	1	6	6	2	-	-
7児	20	-	-	-	1	5	8	5	-	-
8児	10	-	-	-	-	1	6	2	1	-
9児	4	-	-	-	-	-	1	2	1	-
10児	2	-	-	-	-	-	2	-	-	-
11児	-	-	-	-	-	-	-	-	-	-
12児	-	-	-	-	-	-	-	-	-	-
13児以上	-	-	-	-	-	-	-	-	-	-
不詳	-	-	-	-	-	-	-	-	-	-

第 3 章

死 因 統 計

第26表 特定国の死亡率 (主要死因別)

(人口10万対)

国名	年次	中枢神経系の血管損傷	悪性新生物	心臓の疾患	肺炎及び気管支炎	全結核	不慮の事故
南ア連邦	1951	85.7	124.8	186.7	70.4	20.3	46.6
カナダ	1954	80.5	129.8	245.6	82.5	10.3	53.2
メキシコ	1952	16.2	28.0	77.4	238.9	27.1	50.2
アメリカ	1953	107.3	144.7	309.0	28.9	10.4	60.1
チリ	1953	47.7	86.6	131.8	238.5	28.0	64.7
セイロン	1954	9.6	16.7	41.6	82.3	23.6	22.2
イスラエル	1954	67.1	84.3	146.6	31.3	9.3	55.2
日本	1955	125.2	96.9	80.4	48.2	52.2	27.1
オーストラリア	1954	159.1	226.7	272.7	55.4	24.5	58.2
デンマーク	1954	121.9	120.0	244.6	28.2	7.7	43.4
スウェーデン	1953	119.3	148.7	229.2	50.0	44.7	45.7
ノルウェー	1953	123.5	156.8	176.8	48.7	16.1	43.6
スイス	1953	135.2	152.5	270.6	43.7	14.3	41.4
オランダ	1953	94.4	151.6	171.8	32.4	9.3	47.9
フランス	1954	140.4	178.2	208.6	52.6	31.7	56.3
スペイン	1953	155.9	183.9	188.8	52.9	21.6	52.4
イギリス	1953	130.5	190.1	267.2	31.7	23.5	55.4
インド	1953	154.3	121.3	210.0	77.0	23.9	32.0
北アイルランド	1954	150.4	199.3	335.1	116.0	20.1	32.6
スコットランド	1954	156.6	152.3	327.7	74.4	18.1	31.4
オーストラリア	1953	121.1	150.5	272.6	69.7	20.0	42.5
ニュージーランド	1953	117.1	144.9	231.1	38.2	11.1	55.5
三ヶ国	1955	204.8	75.1	55.5	50.4	42.8	37.7

特定死因別死亡率比較 (人口10万対) 昭和30年

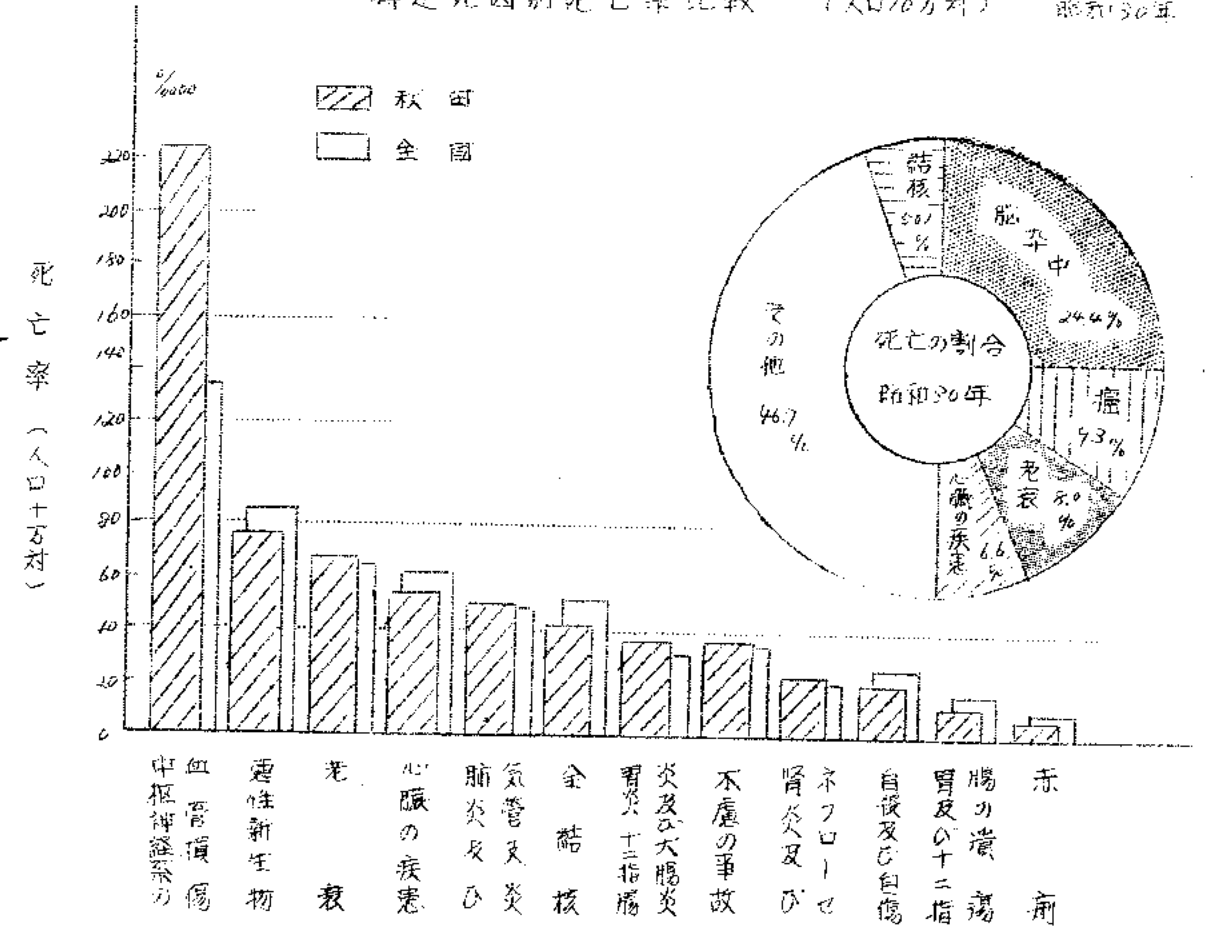

年次別特定死因別

第21表

年次	全 結 核		中 枢 神 經 系 の 血 管 損 傷		胃 炎 ・ 十 二 指 腸 炎 支 腸 炎 及 大 腸 炎		悪 性 新 生 物		
	実数	率	実数	率	実数	率	実数	率	
1900年	明治33年	70,872	159.7	69,498	156.6	58,012	130.7	20,242	46.6
05	38	95,171	201.8	75,946	161.0	63,275	139.2	26,527	56.2
10	43	112,081	244.2	62,845	125.7	102,983	206.0	32,560	65.1
15	大正4	114,770	212.9	67,480	125.2	116,474	215.1	37,276	69.2
20	9	122,788	223.8	87,860	158.6	141,972	256.3	40,102	72.4
1921	10	119,526	212.0	90,194	160.7	154,126	272.9	40,351	71.9
22	11	124,328	218.8	91,087	160.3	151,990	267.4	40,578	71.4
23	12	117,036	202.4	94,258	163.8	163,660	284.4	41,587	72.3
24	13	112,938	192.7	102,440	175.7	150,134	257.5	41,058	70.4
25	14	114,550	193.7	95,948	162.1	140,385	237.2	41,505	70.1
1926	昭和1	117,728	195.7	98,315	163.4	139,478	231.8	42,333	70.3
27	2	118,112	193.3	101,300	165.8	148,171	242.5	42,627	69.8
28	3	118,377	190.8	102,547	165.3	144,962	233.6	44,267	71.3
29	4	122,221	194.2	108,014	171.6	154,993	246.3	43,432	69.1
30	5	118,345	185.3	104,540	162.7	140,946	220.7	44,690	70.0
1931	6	120,629	186.1	106,976	165.0	138,509	212.5	44,306	68.4
32	7	118,023	179.4	106,747	162.5	135,761	206.3	45,030	68.4
33	8	125,492	187.9	110,441	165.4	127,202	193.4	46,606	69.8
34	9	130,262	192.5	114,192	168.7	126,357	186.7	47,732	70.5
35	10	130,763	192.4	114,268	168.4	110,599	161.1	48,856	71.2
1936	11	143,855	206.7	117,847	169.3	119,343	171.5	48,887	70.4
37	12	142,424	203.8	118,456	168.4	118,460	168.4	50,419	71.7
38	13	147,685	209.2	126,540	179.3	115,455	162.6	50,218	71.1
39	14	152,209	216.0	130,496	184.0	111,232	156.8	50,888	71.8
40	15	152,019	209.6	127,523	175.8	106,889	147.4	50,676	69.9
1941	16	152,250	210.7	124,786	171.5	95,353	131.1	51,688	71.0
42	17	160,298	218.4	125,001	170.2	95,648	130.2	52,693	71.7
43	18
44	19
45	20
1946	21
47	22	146,241	187.2	101,095	129.4	101,434	129.9	53,047	67.9
48	23	143,909	179.9	94,329	117.9	82,264	104.1	55,677	69.6
49	24	138,113	168.8	100,278	120.6	71,546	87.5	58,769	71.8
50	25	121,769	146.4	105,725	127.1	69,540	82.4	64,428	77.4
1951	26	92,307	112.3	105,858	125.1	51,214	67.7	66,354	78.4
52	27	70,558	82.2	110,359	128.5	45,552	53.1	69,488	80.9
53	28	57,849	66.5	116,357	133.7	40,139	46.1	71,578	82.2
54	29	35,124	42.4	116,925	132.4	34,436	39.0	75,309	85.3
55	30	46,435	52.2	121,331	135.9	28,199	31.6	72,559	86.9

(注) 昭和20年以外は確定数である。
 * 各年次とも沖繩県を除いた数字である。

死亡指数・死亡率

(人口10万対)

(全国)

年次	老 衰		肺 炎		心 臓 疾 患		胃 炎 及 び 小 腸 疾 患		不 慮 の 事 故		気 管 支 炎	
	実数	率	実数	率	実数	率	実数	率	実数	率	実数	率
1900年	56,768	123.7	44,609	100.5	13,979	29.3	52,911	121.5
05	64,536	136.8	59,516	126.2	19,931	42.3	55,106	116.8
10	58,468	116.9	69,364	139.7	31,810	63.6	26,347	52.7	21,870	43.7	58,617	117.2
15	58,706	108.9	85,213	158.1	33,413	62.0	38,673	71.8	24,190	44.9	51,419	95.2
20	72,645	131.1	173,204	312.8	35,401	62.9	54,741	79.2	25,944	46.8	52,296	94.4
1921	74,927	132.5	112,594	200.6	31,274	66.4	59,322	105.7	24,294	43.3	51,799	92.3
22	75,206	132.3	111,699	196.5	31,145	65.4	60,409	106.3	25,338	43.4	51,500	90.6
23	75,763	131.6	112,396	205.7	41,989	73.0	62,046	107.8	11,166	12.3	35,942	62.5
24	72,155	125.5	122,331	209.8	40,485	69.4	61,657	105.8	15,557	43.8	35,552	61.0
25	69,223	117.0	127,547	215.5	39,731	67.1	59,353	100.3	24,719	41.9	35,252	59.6
1926	66,799	111.0	102,635	177.7	37,796	62.8	59,110	98.2	25,414	42.2	31,066	51.6
27	72,835	120.8	118,915	194.6	38,786	63.5	59,554	97.5	29,102	47.6	33,041	54.1
28	76,522	123.3	124,706	201.0	39,711	64.0	62,421	100.8	25,824	41.6	32,415	52.2
29	78,373	124.5	119,860	190.5	41,342	65.7	64,930	103.2	26,412	42.0	31,599	50.2
30	75,155	118.6	100,071	156.7	40,956	64.1	62,910	98.5	26,054	40.8	27,713	43.4
1931	84,774	130.8	128,352	198.0	41,697	64.3	62,790	98.4	25,056	38.7	30,122	46.5
32	76,736	116.6	111,644	169.7	38,784	58.9	60,899	92.6	26,532	40.3	27,370	41.6
33	82,452	123.4	105,163	157.5	39,977	59.7	59,538	89.1	29,817	44.6	25,167	37.7
34	86,529	127.9	122,980	181.7	42,283	62.5	59,059	87.2	31,680	46.3	26,196	39.6
35	78,421	114.2	104,061	151.6	39,628	57.7	55,510	80.8	28,721	41.8	28,954	34.9
1936	90,990	130.8	111,053	159.6	42,850	61.3	57,229	82.3	29,228	43.0	25,844	37.1
37	84,024	119.4	107,162	152.3	42,589	60.5	55,843	79.4	29,951	42.6	23,760	33.8
38	97,921	138.7	117,162	166.0	47,192	66.9	61,595	87.2	31,453	44.6	25,855	36.6
39	94,476	133.2	130,246	182.6	47,166	66.5	58,314	82.2	29,109	41.0	24,814	35.0
40	89,023	122.7	109,621	151.1	45,235	62.4	54,142	74.6	28,147	38.9	22,731	30.8
1941	89,323	122.8	103,060	141.7	42,280	58.1	49,425	67.9	28,572	39.3	21,455	30.0
42	95,436	129.9	105,110	143.1	43,255	58.9	50,595	68.9	26,939	42.1	22,212	30.2
43
44
45
1946
47	78,953	101.1	101,601	130.1	48,575	62.2	45,017	57.6	38,471	49.3	34,923	44.7
48	84,074	80.1	52,979	66.2	49,046	51.3	36,561	45.7	38,960	48.7	25,932	32.4
49	66,191	80.9	56,213	68.7	52,762	54.5	33,707	41.2	34,259	41.9	25,599	31.3
50	58,412	70.2	54,169	65.1	53,377	64.2	26,978	32.4	32,850	39.5	23,196	28.1
1951	59,796	70.7	50,602	57.8	53,750	63.6	24,701	29.2	31,968	37.8	18,943	22.4
52	59,514	69.3	42,880	49.9	52,602	61.3	22,108	25.8	31,215	36.4	14,706	17.1
53	62,514	77.6	46,703	53.7	56,471	64.9	20,160	23.2	34,236	39.3	15,388	17.7
54	61,334	69.5	37,719	42.7	53,128	60.2	19,511	22.1	34,812	39.4	10,537	11.9
55	59,835	67.0	34,201	38.3	52,954	60.4	19,102	21.4	33,127	37.1	8,840	9.9

第28表

年次別特定死因別記

	全結核		中枢神経系の血管病		胃炎・十二指腸炎 胃炎及び大腸炎		悪性新生物	
	実数	率	実数	率	実数	率	実数	率
明治 33 年	556	108.6	1,624	206.7	771	98.2	273	34.8
38	749	152.3	1,767	218.9	1,031	122.9	308	38.7
39	718	144.6	1,663	195.9	912	113.8	251	31.0
40	501	93.2	1,548	215.1	1,044	122.4	220	27.2
41	750	150.0	1,620	186.2	966	114.2	347	42.1
42	707	141.4	1,600	181.7	1,415	160.7	372	42.3
43	510	91.2	1,673	189.7	1,534	172.1	410	46.0
44	724	144.8	1,675	187.8	1,835	203.2	427	47.3
大正 / 年	922	184.4	1,729	190.5	1,707	183.0	477	51.1
2	711	142.2	1,779	186.0	1,548	161.8	433	45.3
3	973	194.6	1,568	168.8	1,940	202.9	442	44.8
4	976	195.2	1,567	168.7	1,972	210.0	478	50.2
5	1,116	223.2	1,885	198.5	2,684	282.7	521	54.9
6	1,101	220.2	1,934	201.5	2,424	252.7	530	55.2
7	1,227	245.4	2,058	210.6	2,657	271.9	471	48.2
8	1,179	235.8	2,573	268.8	2,976	312.9	462	47.3
9	1,143	228.6	2,373	244.1	2,542	262.9	501	51.8
10	1,115	223.0	2,405	246.2	2,159	221.4	472	48.3
11	1,151	230.2	2,576	261.6	2,424	246.4	553	56.4
12	1,134	226.8	2,547	261.1	2,725	281.4	506	51.6
13	1,094	218.8	2,826	289.7	2,406	245.3	496	50.3
14	1,085	217.0	2,633	268.2	2,193	221.0	458	46.2
昭和 / 年	1,085	217.0	2,739	280.1	2,321	235.7	494	50.3
2	1,132	226.4	2,743	280.5	2,207	223.6	501	51.1
3	1,083	216.6	2,834	290.6	2,569	262.7	472	47.7
4	1,192	238.4	2,929	305.0	2,422	245.4	485	49.0
5	1,182	236.4	2,657	272.0	2,218	225.8	539	54.8
6	1,246	249.2	2,674	270.3	2,195	222.4	555	56.6
7	1,237	247.4	2,792	287.0	2,521	257.4	510	52.0
8	1,277	255.4	2,818	286.8	2,824	287.4	567	57.7
9	1,341	268.2	2,893	291.3	2,844	286.5	621	63.5
10	1,336	267.2	2,807	280.7	2,408	242.3	623	63.2
11	1,466	293.2	2,897	296.4	2,511	253.5	614	62.6
12	1,470	294.0	2,962	301.8	2,776	282.4	705	71.6
13	1,524	304.8	2,991	303.6	2,135	216.6	693	70.4
14	1,545	309.0	2,928	297.4	2,267	230.1	657	66.8
15	1,687	337.4	3,412	347.2	2,266	228.6	678	69.0
16	1,691	338.2	3,245	329.3	2,081	210.1	658	66.9
17	1,904	380.8	3,339	339.9	2,087	210.1	677	69.0
18
19
20
21
22	2,079	415.8	3,618	361.8	2,387	238.7	651	65.1
23	2,280	456.0	2,506	250.6	2,844	284.4	769	76.9
24	2,120	424.0	2,485	248.5	1,637	163.7	747	74.7
25	1,926	385.2	2,590	259.0	1,563	156.3	618	61.8
26	1,475	295.0	2,756	275.6	1,141	114.1	907	90.7
27	1,234	246.8	2,562	256.2	897	89.7	1,022	102.2
28	282	56.4	2,557	255.7	679	67.9	954	95.4
29	744	148.8	2,543	254.3	646	64.6	987	98.7
30	577	115.4	2,162	216.2	509	50.9	1,053	105.3

二重数及び死亡率

(人口10万村)

(秋田)

	老 衰		肺 炎		心臓の疾患		腎炎及び尿ロセ		不慮の事故		気管支炎	
	実数	率	実数	率	実数	率	実数	率	実数	率	実数	率
...	763	72.2	443	53.6	333	42.4	228	27.8	373	42.5	520	65.0
1,008	120.3	584	62.6	447	53.3	275	35.2	390	46.5	473	56.4	
877	103.3	663	78.1	375	46.2	274	32.3	525	59.5	521	59.0	
807	97.3	834	101.7	412	47.2	331	38.5	473	55.0	540	74.5	
873	104.8	376	43.2	465	53.9	335	38.5	408	46.9	485	56.8	
896	101.8	394	44.2	489	55.6	374	42.5	396	45.0	485	56.5	
1,028	118.3	928	104.1	522	64.2	412	46.2	469	48.9	644	72.3	
934	103.5	727	79.1	542	60.0	483	53.5	598	64.1	767	86.0	
1,027	110.0	878	94.0	565	60.5	584	62.5	427	44.7	653	69.2	
970	101.4	877	93.7	522	54.5	548	57.3	410	42.8	618	64.6	
937	106.3	1,094	117.8	480	51.7	655	70.5	697	73.5	730	78.6	
1,004	108.9	1,072	116.8	541	57.6	643	68.5	423	47.2	671	72.1	
1,017	128.2	1,085	111.1	681	71.2	853	89.8	475	50.0	713	75.1	
1,316	147.1	1,026	106.7	812	84.6	1,012	105.4	482	46.2	728	75.8	
1,413	144.6	1,254	126.1	780	79.8	1,103	112.0	496	50.8	1,058	108.1	
1,859	194.1	1,871	192.5	667	67.2	1,000	104.4	415	43.4	755	78.9	
1,178	121.1	1,243	127.4	650	67.3	944	105.1	464	52.8	712	78.2	
1,251	141.3	1,567	172.8	685	75.5	1,103	121.6	467	49.9	818	90.2	
1,402	162.0	1,586	179.4	771	84.3	1,446	158.1	463	50.6	767	83.6	
1,535	166.7	1,473	158.7	1,010	109.5	1,872	202.9	482	52.2	582	62.1	
1,181	124.7	1,244	127.2	713	76.5	1,223	131.2	469	50.3	554	57.5	
1,163	124.2	1,680	172.4	739	78.9	1,310	140.9	405	42.0	474	50.6	
1,124	126.3	1,813	190.8	688	73.7	1,258	134.4	436	46.2	499	52.8	
1,165	123.3	1,640	173.7	687	72.8	1,298	137.5	437	45.7	440	46.6	
1,083	113.7	1,532	163.0	652	68.5	1,150	122.8	433	46.6	456	47.9	
1,346	149.8	1,733	180.8	808	84.1	1,626	169.3	482	51.3	410	42.7	
1,025	103.7	1,493	151.2	635	64.3	1,158	117.3	419	44.1	363	36.9	
1,113	117.4	1,521	160.5	594	62.7	1,099	116.0	411	42.8	358	37.8	
1,038	108.9	1,242	127.1	599	61.4	1,093	128.5	434	45.4	325	32.2	
1,073	108.4	1,535	155.1	670	68.8	1,007	98.9	478	47.0	257	25.2	
1,103	117.2	1,459	141.3	668	64.3	980	95.5	458	44.7	300	29.2	
1,168	106.8	1,665	160.4	609	58.7	969	94.4	489	47.7	290	27.9	
1,157	110.4	1,715	163.6	612	58.4	995	94.5	302	26.7	321	30.6	
1,098	103.7	1,460	137.9	655	61.9	922	83.7	529	50.0	256	24.2	
1,282	120.0	1,511	141.4	670	62.7	1,005	94.0	323	44.9	279	26.1	
1,439	128.8	1,970	183.2	713	68.3	1,112	103.8	525	48.8	316	27.4	
1,469	132.6	1,694	161.0	796	78.6	1,280	121.8	501	47.6	283	26.9	
1,297	124.2	1,567	147.1	704	66.9	984	93.5	440	41.8	240	22.8	
1,374	130.6	1,602	152.5	668	63.2	1,024	96.9	484	45.7	261	24.2	
...	
1,301	125.5	1,337	126.3	831	66.1	803	63.9	629	50.1	535	42.5	
1,053	82.0	849	66.2	872	67.9	753	58.6	610	47.5	484	37.7	
1,033	78.5	832	64.8	718	69.8	675	52.5	595	45.2	439	32.4	
852	65.1	674	51.5	894	68.3	567	43.3	507	38.8	418	31.9	
819	62.2	717	54.8	856	62.7	616	49.1	523	40.7	297	22.7	
875	66.6	620	47.2	815	62.0	396	30.1	527	40.1	249	18.9	
815	62.7	736	55.4	835	62.9	347	26.1	468	35.3	223	16.8	
836	64.4	656	49.2	800	60.0	296	22.2	498	37.4	150	11.2	
910	67.5	508	37.7	749	55.5	314	23.3	503	37.7	105	7.8	

都道府県別特定死因別

第29表

Table with 12 columns: 地域 (Region), 死亡者総数 (Total Deaths), 中枢神経系の血管損傷 (Central Nervous System Vascular Damage), 悪性新生物 (Malignant Neoplasms), 精神病の記載のない老衰 (Senility without Mental Disease), 全結核 (Tuberculosis), 心臓の疾患 (Cardiac Diseases). Each column contains actual numbers and rates.

死亡者数及び死亡率

(人口10万人) (昭和30年)

厚生省発表数

Table with 12 columns: その他の新生児 (Other Neonates), 胃炎・十二指腸炎・腸炎及び大腸炎 (Gastritis, Duodenitis, Enteritis, and Colitis), 肺炎 (Pneumonia), 気管支炎 (Bronchitis), 胃炎及びネフローゼ (Gastritis and Nephrosis), 不慮の事故 (Accidents), 自殺及び自傷 (Suicide and Self-harm). Each column contains actual numbers and rates.

月別死因(簡單分類)別

死亡者数及び死亡率表

(昭和30年)

第30表の1 α 実数

(厚生省発表概数による)

	1月		2月		3月		4月		5月		6月	
	秋田	全国	秋田	全国	秋田	全国	秋田	全国	秋田	全国	秋田	全国
死亡者総数	1109	72413	1021	63043	1022	64492	1021	59765	1025	55944	493	51244
全 結 核	42	4750	46	4774	65	4321	52	3932	89	4088	42	3627
再掲 呼吸器系の結核	33	3538	40	3288	58	3227	46	3262	40	3476	26	3079
その他の結核	10	662	6	546	7	592	6	570	9	614	6	549
梅毒及び初発瘰癧	4	369	5	290	12	279	4	200	4	205	5	198
赤痢	1	249	6	261	1	286	4	322	5	419	7	674
ジフテリヤ	4	142	-	103	1	103	1	51	-	35	-	38
百日咳	-	71	-	58	1	38	1	36	-	41	-	32
髄膜炎菌感染	-	15	-	16	1	12	-	12	1	10	-	14
急性反白髄炎	-	27	-	27	-	37	-	19	-	20	-	27
麻疹	-	158	-	192	1	295	2	336	2	420	2	427
伝染性単核赤血球症	7	505	10	421	5	422	7	464	8	422	12	443
悪性新生物	100	6254	86	5635	84	6167	92	5994	84	6419	88	6415
良性及び性質不明の新生物	7	445	6	361	6	399	7	412	4	431	4	425
糖尿病	5	227	-	231	-	228	-	189	4	178	2	144
食中毒	4	158	1	109	-	130	2	103	2	117	-	115
中枢神経系の血管障害	274	12670	257	11222	266	11415	273	10617	266	9744	188	8462
脳膜炎(髄膜炎)	5	216	1	186	4	215	7	237	2	201	10	217
リウマチ熱	-	87	1	66	1	73	2	78	-	70	1	61
全心臓の疾患	86	6079	77	5407	60	5429	55	4710	60	4522	52	3958
心臓疾患に伴う高血圧病	4	210	4	185	1	204	3	171	3	175	5	152
心臓の病変のない高血圧病	8	727	10	700	10	684	5	565	11	577	12	510
インフルエンザ	-	42	-	91	2	132	1	117	4	68	2	27
肺炎(新生児肺炎を含む)	59	5128	49	4465	52	4328	54	3259	86	2623	51	2076
気管支炎	10	1190	13	1173	24	1128	7	947	8	674	11	550
胃及び十二指腸の潰瘍	14	1465	15	1187	10	1242	13	1043	17	1057	8	772
虫垂炎	3	109	3	104	2	114	-	117	1	102	-	99
腸閉塞及びヘルニア	4	448	5	370	5	334	4	366	6	327	4	345
胃十二指腸炎、腸炎及び大腸炎	50	2705	42	2363	50	2230	35	2184	42	1966	46	2112
肝硬化(新生物を除く)	4	207	1	645	2	594	3	579	4	581	5	604
腎炎及びネフロース	24	2010	26	1747	33	1737	26	1601	25	1511	28	1220
前立腺肥大症	1	26	1	22	-	27	-	25	-	26	-	23
妊娠分婏及び産褥の合併症	6	285	4	243	8	278	6	248	3	276	6	284
先天奇形	5	422	11	440	7	409	9	387	9	364	5	341
脳神経伝達物質の異常及び神経伝達異常	9	178	1	176	3	147	8	166	2	118	2	137
他の新生児期の疾患(伝染性単核赤血球症、先天性梅毒、先天性風疹症、先天性水痘症、先天性巨細胞性肝炎、先天性弓形体病、先天性トクソプラズマ症、先天性単純疱疹症、先天性ヘルペス症、先天性梅毒)	87	4012	93	3085	76	2798	71	2291	62	2016	34	1277
精神病の記載のない老衰	122	9726	129	7812	94	7754	116	6869	112	6247	113	5471
その他の未定疾患	91	7546	89	6014	66	5756	76	5021	76	4273	79	3717
その他の未定疾患	31	6497	29	5697	76	5820	63	5029	80	4664	63	4225
再掲 脚気	6	128	1	105	2	113	6	117	4	94	2	93
自動車事故	-	460	-	371	-	491	8	497	5	454	3	373
その他の不慮の事故	27	1909	22	1900	37	1955	23	2202	26	2305	53	2355
自殺及び自傷	15	1475	17	1582	19	1928	35	2137	26	2197	24	1752
他殺及び戦争行為	-	159	3	179	1	164	6	187	1	193	1	197

	7月		8月		9月		10月		11月		12月		計		
	秋田	全国	秋田	全国	秋田	全国	秋田	全国	秋田	全国	秋田	全国	秋田	全国	
死亡者総数	856	53288	825	51723	862	50397	852	53485	906	57329	929	61974	11321	673087	
全 結 核	41	3712	44	3639	52	3562	39	3751	57	3756	47	3863	577	46635	
再掲 呼吸器系の結核	32	3119	35	3081	42	3028	35	3219	47	3323	41	3391	485	40027	
その他の結核	9	593	9	558	10	534	4	532	10	433	6	472	92	6604	
梅毒及び初発瘰癧	4	185	3	202	3	193	2	210	4	237	3	280	54	2850	
赤痢	9	992	14	1065	6	816	9	528	4	259	3	191	68	6013	
ジフテリヤ	-	16	-	12	1	32	3	72	1	146	3	162	13	712	
百日咳	-	21	-	26	-	19	-	6	1	29	-	24	3	461	
髄膜炎菌感染	-	10	-	26	-	17	-	6	-	8	-	7	2	154	
急性反白髄炎	1	31	-	22	-	29	1	19	-	27	-	24	2	331	
麻疹	1	210	-	85	-	18	-	21	-	33	1	50	9	2237	
伝染性単核赤血球症	13	615	11	1234	25	261	14	505	9	411	3	422	124	6781	
悪性新生物	83	6876	82	6750	95	6668	107	7024	74	6733	52	6801	1053	71559	
良性及び性質不明の新生物	10	435	6	420	7	403	11	455	3	400	3	444	74	5031	
糖尿病	1	151	1	127	3	145	4	141	4	206	4	225	28	2186	
食中毒	2	102	3	102	-	122	-	107	-	141	5	131	19	1427	
中枢神経系の血管障害	158	7712	164	8027	211	8827	207	9875	259	10121	341	11657	2762	121331	
脳膜炎(髄膜炎)	5	195	5	225	3	252	4	155	6	173	1	165	58	2424	
リウマチ熱	-	70	-	65	1	59	1	61	-	80	1	89	8	265	
全心臓の疾患	47	3564	57	3397	59	3465	65	3876	69	4330	63	5007	749	57954	
心臓疾患に伴う高血圧病	5	174	2	111	3	146	-	135	3	184	4	202	37	2011	
心臓の病変のない高血圧病	8	465	13	469	3	471	5	531	1	634	4	658	91	7047	
インフルエンザ	-	7	-	10	1	3	-	8	-	6	-	23	10	526	
肺炎(新生児肺炎を含む)	33	1472	22	1374	27	1596	32	1380	25	2367	54	3523	575	34201	
気管支炎	4	412	3	387	4	425	9	513	4	626	8	795	105	8940	
胃及び十二指腸の潰瘍	13	949	7	878	8	917	13	1068	14	1232	13	1315	145	13352	
虫垂炎	1	147	6	168	3	111	4	105	2	102	2	111	27	1288	
腸閉塞及びヘルニア	7	418	5	424	10	418	2	421	3	430	5	406	60	4767	
胃十二指腸炎、腸炎及び大腸炎	54	2664	51	2602	39	2483	38	2335	32	2116	46	2240	528	28200	
肝硬化(新生物を除く)	4	585	5	620	3	650	2	667	4	708	7	676	49	2636	
腎炎及びネフロース	17	1261	22	1282	19	1323	24	1640	42	1868	28	1873	314	19103	
前立腺肥大症	-	19	-	27	-	25	-	1	-	38	-	27	-	26	307
妊娠分婏及び産褥の合併症	3	266	3	274	-	226	5	247	7	226	7	371	58	2054	
先天奇形	3	311	10	349	8	282	8	365	7	373	11	425	93	4540	
脳神経伝達物質の異常及び神経伝達異常	3	161	2	154	1	143	5	148	6	137	2	148	44	1813	
他の新生児期の疾患(伝染性単核赤血球症、先天性梅毒、先天性風疹症、先天性水痘症、先天性巨細胞性肝炎、先天性弓形体病、先天性トクソプラズマ症、先天性単純疱疹症、先天性ヘルペス症、先天性梅毒)	37	1814	28	1667	36	1629	27	1864	44	2335	46	2657	653	28005	
精神病の記載のない老衰	97	5505	100	5491	105	5271	84	6031	107	7065	117	7437	1296	80580	
その他の未定疾患	65	3337	71	3951	86	3925	61	4516	67	5388	83	5671	916	59835	
その他の未定疾患	65	4126	59	4002	57	4086	62	4277	60	4804	74	5246	824	68473	
再掲 脚気	4	90	-	60	2	75	4	69	3	88	2	92	36	1124	
自動車事故	5	515	10	513	8	497	8	549	6	552	5	604	58	5876	
その他の不慮の事故	94	3843	54	3111	32	2020	22	1907	28	1922	23	1912	451	27257	
自殺及び自傷	29	2057	30	2068	17	1793	21	1699	18	1559	12	1661	263	28138	
他殺及び戦争行為	1	158	3	201	-	178	1	160	1	142	1	156	19	2084	

月別死因(简单分類)別

第30表の2 率(人口10万対)

Table with 13 columns (1月 to 6月) and 24 rows of death causes. Includes categories like 死亡者総数, 全結核, 再掲呼吸器系の結核, etc.

死亡者数及び死亡率表

(昭和30年)

(厚生省発表概数による)

Table with 13 columns (7月 to 12月) and 24 rows of death causes. Includes categories like 死亡者総数, 全結核, 再掲呼吸器系の結核, etc.

年次別死亡

第31表

	1 位		2 位			
	死 因	死亡率	死 因	死亡率		
全 国	明治 33 年	全 結 核	159.7	中枢神経系の血管損傷	156.6	
	38	全 結 核	201.8	中枢神経系の血管損傷	161.0	
	43	全 結 核	228.2	下痢腸炎及び腸潰瘍	206.0	
	大正 4 年	下痢腸炎及び腸潰瘍	218.1	全 結 核	212.9	
	9	肺 炎	212.8	下痢腸炎及び腸潰瘍	256.3	
	14	下痢腸炎及び腸潰瘍	237.2	肺 炎	209.8	
	昭和 5 年	下痢腸炎及び腸潰瘍	220.7	全 結 核	185.3	
	10	全 結 核	190.4	中枢神経系の血管損傷	166.4	
	15	全 結 核	209.6	中枢神経系の血管損傷	178.3	
	21	全 結 核	187.6	肺 炎	180.1	
	23	全 結 核	179.9	中枢神経系の血管損傷	177.9	
	24	全 結 核	168.8	中枢神経系の血管損傷	182.6	
	25	全 結 核	146.4	中枢神経系の血管損傷	187.1	
	26	中枢神経系の血管損傷	125.1	全 結 核	110.3	
	27	中枢神経系の血管損傷	128.5	全 結 核	82.2	
	28	中枢神経系の血管損傷	132.7	悪性新生物	82.2	
	29	中枢神経系の血管損傷	132.3	悪性新生物	85.2	
	30	中枢神経系の血管損傷	147.1	悪性新生物	86.9	
	秋 田	明治 33 年	中枢神経系の血管損傷	206.9	下痢腸炎及び腸潰瘍	98.0
		38	中枢神経系の血管損傷	210.9	下痢腸炎及び腸潰瘍	122.9
		43	中枢神経系の血管損傷	189.9	下痢腸炎及び腸潰瘍	122.1
		大正 4 年	下痢腸炎及び腸潰瘍	210.0	中枢神経系の血管損傷	166.9
		9	下痢腸炎及び腸潰瘍	282.9	中枢神経系の血管損傷	264.1
		14	下痢腸炎及び腸潰瘍	341.0	中枢神経系の血管損傷	281.2
		昭和 5 年	下痢腸炎及び腸潰瘍	325.8	中枢神経系の血管損傷	269.0
		10	下痢腸炎及び腸潰瘍	232.3	中枢神経系の血管損傷	270.7
		22	中枢神経系の血管損傷	205.3	下痢腸炎及び腸潰瘍	189.9
		23	中枢神経系の血管損傷	195.2	下痢腸炎及び腸潰瘍	182.5
		24	中枢神経系の血管損傷	188.9	全 結 核	165.1
		25	中枢神経系の血管損傷	197.9	全 結 核	147.1
田	26	中枢神経系の血管損傷	210.5	全 結 核	105.0	
	27	中枢神経系の血管損傷	195.0	全 結 核	77.9	
	28	中枢神経系の血管損傷	192.5	悪性新生物	77.8	
	29	中枢神経系の血管損傷	190.6	悪性新生物	74.0	
	30	中枢神経系の血管損傷	204.8	悪性新生物	78.1	

順位の変遷

(人口10万対)

(全国・秋田)

	3 位		4 位		5 位	
	死 因	死亡率	死 因	死亡率	死 因	死亡率
全 国	下痢腸炎及び腸潰瘍	150.7	老 衰	127.9	気管支炎	121.5
	老 衰	136.8	下痢腸炎及び腸潰瘍	134.2	肺 炎	126.2
	肺 炎	129.7	中枢神経系の血管損傷	125.7	気管支炎	117.2
	肺 炎	158.1	中枢神経系の血管損傷	125.2	老 衰	108.9
	全 結 核	203.8	中枢神経系の血管損傷	158.9	老 衰	131.1
	全 結 核	193.7	中枢神経系の血管損傷	162.1	老 衰	117.0
	中枢神経系の血管損傷	162.7	肺 炎	156.7	老 衰	114.6
	下痢腸炎及び腸潰瘍	161.1	肺 炎	151.6	老 衰	114.2
	肺 炎	153.2	下痢腸炎及び腸潰瘍	149.4	老 衰	124.4
	下痢腸炎及び腸潰瘍	129.9	中枢神経系の血管損傷	129.4	老 衰	101.1
	下痢腸炎及び腸潰瘍	104.1	老 衰	80.4	悪性新生物	69.6
	下痢腸炎及び腸潰瘍	87.5	老 衰	80.9	悪性新生物	71.8
	下痢腸炎及び腸潰瘍	82.4	悪性新生物	77.4	老 衰	70.2
	下痢腸炎及び腸潰瘍	80.2	悪性新生物	78.4	老 衰	70.1
	悪性新生物	80.9	老 衰	69.3	全 心臓の疾患	61.3
	老 衰	72.5	全 結 核	66.4	全 心臓の疾患	64.1
	老 衰	69.4	全 結 核	62.9	全 心臓の疾患	59.8
	老 衰	67.0	心臓の疾患	60.4	全 心臓	52.2
	老 衰	97.2	全 結 核	78.6	気管支炎	65.0
	老 衰	120.3	全 結 核	89.3	肺 炎	69.6
	老 衰	115.3	肺 炎	104.1	全 結 核	91.2
	肺 炎	116.8	老 衰	106.9	全 結 核	106.1
	肺 炎	247.4	老 衰	131.1	全 結 核	127.2
	肺 炎	179.4	胃炎及びネフローゼ	140.8	全 結 核	113.7
	肺 炎	151.2	全 結 核	117.6	胃炎及びネフローゼ	117.3
	肺 炎	160.4	全 結 核	128.7	老 衰	106.8
	全 結 核	165.3	肺 炎	106.3	老 衰	95.5
	全 結 核	172.6	肺 炎	66.2	悪性新生物	59.9
	下痢腸炎及び腸潰瘍	124.6	老 衰	78.5	全 心臓の疾患	69.8
	下痢腸炎及び腸潰瘍	119.4	全 心臓の疾患	68.3	老 衰	65.1
下痢腸炎及び腸潰瘍	90.2	悪性新生物	79.8	老 衰	70.2	
悪性新生物	77.8	下痢腸炎及び腸潰瘍	68.3	老 衰	66.6	
老 衰	68.9	全 心臓の疾患	62.9	全 結 核	58.9	
老 衰	66.4	全 心臓の疾患	59.9	全 結 核	56.8	
老 衰	67.5	全 心臓の疾患	55.5	乳児固有の疾患	48.0	

23
24
25
26
27
28
29
30

市郡別死因(简单分)

第22表の1

死因	計	死亡率(人口10万対)	前年同期死亡率	指数	市郡別										
					大曲市	男鹿市	湯沢市	本荘市	大館市	横手市	能代市	秋田市	市部計	計	
総死亡数	計	11,330	8,796	955	4,018	1,331	530	305	418	242	362	227	333		
呼吸器系の結核	計	478	46.9	28.7	200	46	26	8	19	5	15	21	17		
	男	204	-	-	125	56	12	5	10	3	13	13	12		
その他の結核	計	84	8.9	62.7	29	8	3	1	3	-	6	6	4		
	男	34	-	-	10	3	3	-	-	-	1	2	1		
梅毒及び初期梅毒	計	49	2.9	124.1	24	11	-	-	3	2	-	4			
	男	41	-	-	20	8	-	-	3	-	-	2	4		
赤痢	計	68	4.2	119.0	26	14	2	1	-	2	2	3	2		
	男	32	-	-	12	6	1	-	-	1	-	3	1		
猩紅熱及び連鎖球菌性咽喉炎	計	1	0.1	50.0	-	-	-	-	-	-	-	-	-		
	男	1	-	-	-	-	-	-	-	-	-	-	-		
ジフテリア	計	14	1.0	71.4	6	1	4	-	-	-	-	1			
	男	5	-	-	3	1	2	-	-	-	-	1			
百日咳	計	4	0.3	2.6	11.5	1	-	-	-	-	-	-			
	男	2	-	-	1	-	-	-	-	-	-	-			
髄膜炎菌感染	計	3	0.2	100.0	1	-	-	-	-	-	-	-	1		
	男	2	-	-	1	-	-	-	-	-	-	-	1		
急性及び慢性髄膜炎	計	3	0.2	40.0	-	-	-	-	-	-	-	-	-		
	男	2	-	-	-	-	-	-	-	-	-	-	-		
麻疹	計	9	0.7	9.5	2	1	-	-	-	1	-	-			
	男	4	-	-	2	1	-	-	-	1	-	-			
伝染性及び寄生性として分類されたその他の疾患	計	135	10.0	74	135	50	18	4	2	4	2	10	6	4	
	男	72	-	-	26	11	3	-	4	2	3	3	3		
癩	計	1	0.2	-	-	-	-	-	-	-	-	-	-		
	男	1	-	-	-	-	-	-	-	-	-	-	-		
破傷風	計	14	1.0	125.0	9	6	1	-	1	-	1	2			
	男	9	-	-	7	4	1	-	1	-	1	1			
日本脳炎	計	19	1.4	350.0	11	3	1	-	1	-	3	1	2		
	男	11	-	-	7	2	-	-	1	-	2	1	2		
その他の伝染性及び寄生性として分類されたその他の疾患	計	8	6.0	-	4	1	1	-	1	-	1	1			
	男	5	-	-	3	1	1	-	1	-	1	1			
悪性新生物	計	1,092	81.0	1,037	446	160	56	40	46	36	41	31	36		
	男	586	-	-	256	97	29	24	29	19	22	19	17		

類)別死亡者数

(昭和30年)

(秋田県製表住所地域)

郡	鹿角	北秋田郡			山本	南秋田郡			河辺	由利郡		仙北郡		平鹿	雄勝				
		大館(保)	鷹巣(保)	計		男鹿(保)	秋田(保)	五城目(保)		計	本庄(保)	天島(保)	計			大曲(保)	角館(保)	計	
計	607	221	286	107	747	128	244	323	705	268	680	936	1016	898	518	1416	806	640	
呼吸器系の結核	258	35	11	32	83	40	6	9	17	32	10	13	10	23	32	23	62	48	25
その他の結核	119	24	9	18	27	28	4	2	9	15	4	8	5	13	23	14	36	16	16
梅毒及び初期梅毒	119	11	2	14	16	12	2	8	17	5	5	5	13	11	7	26	12	7	7
赤痢	35	5	2	5	7	3	3	2	7	1	4	4	4	2	6	15	5	4	1
猩紅熱及び連鎖球菌性咽喉炎	24	1	1	2	4	4	1	2	4	1	2	2	2	4	1	5	4	4	1
ジフテリア	31	4	1	3	4	5	2	1	3	2	2	2	4	3	3	8	4	1	1
百日咳	25	2	1	3	4	3	1	2	3	2	2	2	4	3	3	3	2	2	2
髄膜炎菌感染	21	2	1	2	3	3	1	2	2	2	2	4	3	3	3	3	1	1	1
急性及び慢性髄膜炎	4	-	-	1	1	-	-	-	1	-	-	-	-	-	-	-	-	-	-
麻疹	42	5	2	1	3	5	3	4	7	2	4	4	4	5	4	7	5	4	4
伝染性及び寄生性として分類されたその他の疾患	20	2	2	-	2	1	1	-	2	1	2	2	2	4	-	4	4	3	3
悪性新生物	22	3	-	1	1	5	2	3	5	1	2	2	2	2	1	2	1	1	1

新出生児の死

計	死率(人口10万村)	前年同期死率	指 数	都 市									
				計	市	市	市	市	市	市	市	市	市
消化器及び腹膜の悪性新生物	267	56.2	54.9	103.6	307	115	37	25	20	22	21	22	20
女性性器の悪性新生物	126	9.3	10.2	70.3	46	10	2	3	4	2	3	1	3
その他の悪性新生物	199	14.8	13.0	113.8	97	35	10	12	12	7	7	8	7
良性及び性質不明の新生物	12	1.7	1.7	100.0	5	-	-	-	-	-	-	-	-
糖尿病	22	2.0	1.7	117.6	11	2	1	-	-	-	-	-	-
貧血	18	1.3	2.0	65.0	6	2	-	-	-	-	-	-	-
中枢神経系の血管損傷	175	28.7	19.8	106.1	956	232	111	80	110	84	65	63	10
髄膜炎(髄膜炎を除く)	47	2.5	4.0	61.5	24	10	2	-	-	-	-	-	-
リュウマチ熱	6	0.4	0.7	44.4	3	-	-	-	-	-	-	-	-
慢性リュウマチ性心臓疾患	30	2.2	2.1	104.8	3	1	1	2	-	-	-	-	-
動脈硬化性及び急性性心臓疾患	468	34.7	39.7	87.4	188	55	21	19	16	24	27	10	16
その他の心臓疾患	205	20.2	18.1	117.6	107	33	13	10	12	13	5	7	11
心臓疾患を伴う高血圧症	273	20.2	18.1	117.6	112	43	14	7	10	5	4	7	11
心臓の記載のない高血圧症	153	11.3	10.7	105.0	64	24	10	6	6	4	4	7	11
インフルエンザ	12	0.7	0.6	150.0	7	4	-	-	-	-	-	-	-
肺炎(新生児肺炎除く)	520	39.0	46.3	84.2	174	48	26	15	24	11	16	17	11
気管支炎	55	8.4	10.7	77.1	31	3	2	1	2	1	1	1	1
胃及び十二指腸の潰瘍	105	10.7	12.7	75.1	56	17	7	6	1	1	1	1	1

都 市	鹿 角 郡	北 大 館 (保)	秋 鷹 巣 (保)	山 本 郡	南 秋 田 郡	河 内 郡	田 本 庄 (保)	利 部 郡	仙 北 郡	平 鹿 郡	雄 勝 郡	計									
												計	市	市	市	市	市	市	市	市	市
消化器及び腹膜の悪性新生物	260	32	14	38	54	36	2	12	24	45	21	39	19	58	60	37	27	47	55		
女性性器の悪性新生物	126	9	4	10	14	11	-	5	4	7	6	2	4	12	5	17	6	8	6		
その他の悪性新生物	199	3	8	12	20	9	-	3	5	9	5	11	3	14	9	11	17	17	16		
良性及び性質不明の新生物	12	-	-	2	-	-	-	-	-	-	-	-	-	-	-	-	-	-	-		
糖尿病	22	-	-	2	-	-	-	-	-	-	-	-	-	-	-	-	-	-	-		
貧血	18	-	-	2	-	-	-	-	-	-	-	-	-	-	-	-	-	-	-		
中枢神経系の血管損傷	175	140	69	196	265	153	21	60	68	149	87	172	96	287	236	127	270	18	14		
髄膜炎(髄膜炎を除く)	47	16	-	1	7	1	-	2	2	5	4	3	1	3	-	-	-	-	-		
リュウマチ熱	6	1	-	-	-	-	-	-	-	-	-	-	-	-	-	-	-	-	-		
慢性リュウマチ性心臓疾患	30	21	-	3	3	4	-	1	3	4	2	1	1	1	1	1	1	1	1		
動脈硬化性及び急性性心臓疾患	468	17	11	22	32	20	7	4	12	25	15	37	18	55	39	16	55	40	30		
その他の心臓疾患	205	9	6	10	16	8	5	3	5	12	4	15	10	17	12	29	26	26	19		
心臓疾患を伴う高血圧症	273	9	6	21	27	14	4	10	24	10	11	11	5	16	21	7	28	14	13		
心臓の記載のない高血圧症	153	4	4	12	16	7	3	5	7	5	6	6	4	10	12	7	13	11	7		
インフルエンザ	12	5	-	9	11	7	2	4	5	5	5	1	1	6	4	6	5	6	6		
肺炎(新生児肺炎除く)	520	174	7	27	36	14	7	10	12	32	10	31	13	67	37	18	58	39	30		
気管支炎	55	18	-	27	36	14	7	10	12	32	10	31	13	67	37	18	58	39	30		
胃及び十二指腸の潰瘍	105	18	-	27	36	14	7	10	12	32	10	31	13	67	37	18	58	39	30		

		計	死亡率 (人口10万対)	前 同 期 死 亡 率	指 数	市	秋	能	横	大	本	湯	男	大
						部	田	代	手	館	正	沢	鹿	曲
34	虫垂炎	計	23	1.7	30.0	56.6	10	1	2	1	1	1	1	2
		計男女	7	-	-	-	6	-	-	1	1	1	1	1
35	腸用整及びヘルペ	計	62	4.6	4.9	73.9	16	7	3	1	1	1	1	3
		計男女	24	-	-	-	7	2	2	-	-	-	-	3
36	胃炎十二指腸炎 腸炎及び大腸炎 (新生児下痢を除く)	計	497	36.8	45.1	81.6	145	32	34	11	12	10	13	22
		計男女	238	-	-	-	71	22	13	5	5	5	4	11
a	胃炎及び十二指腸炎	計	28	2.1	2.2	64.6	2	2	-	-	1	-	2	1
		計男女	13	-	-	-	5	2	-	-	1	-	1	1
b	2才未満の胃腸炎 腸炎及び大腸炎 (新生児下痢を除く)	計	212	15.7	19.3	81.3	51	18	13	7	5	5	6	3
		計男女	111	-	-	-	30	11	5	4	2	4	3	1
c	2才以上の胃腸炎 腸炎及び大腸炎	計	257	19.1	22.6	84.5	77	19	11	3	6	2	4	18
		計男女	144	-	-	-	36	9	6	2	1	-	10	3
37	肝硬変	計	52	3.9	6.0	65.0	21	5	5	3	4	-	2	1
		計男女	26	-	-	-	15	4	4	1	-	-	2	1
38	胃炎及びペロセ	計	337	25.1	27.7	90.6	119	35	15	9	12	7	12	15
		計男女	161	-	-	-	56	15	7	5	7	4	4	5
39	前立腺肥大症	計	-	-	-	-	-	-	-	-	-	-	-	-
		計男女	-	-	-	-	-	-	-	-	-	-	-	-
40	妊娠分娩及び産 褥の合併症	計	55	4.1	3.6	112.9	7	7	4	1	-	1	1	3
		計男女	55	-	-	-	12	7	4	1	-	1	1	3
41	先天奇形	計	61	4.5	3.3	136.4	23	1	5	2	4	-	2	4
		計男女	35	-	-	-	11	1	3	1	1	-	2	2
42	出生時の損傷 後遺症及び肺 不全拡張	計	27	2.0	2.2	90.9	12	2	1	2	1	1	-	1
		計男女	11	-	-	-	4	2	1	1	1	-	-	1
43	新生児の感染	計	69	6.6	6.9	95.7	37	8	3	6	4	2	3	4
		計男女	42	-	-	-	19	3	4	3	2	-	3	4
a	新生児肺炎	計	57	5.2	5.5	107.7	27	5	2	4	1	2	3	5
		計男女	38	-	-	-	14	3	3	1	2	-	2	3
b	新生児下痢	計	12	1.3	2.4	54.2	5	-	-	-	2	-	-	1
		計男女	9	-	-	-	3	-	-	-	1	-	-	1
c	その他の新生児の感染	計	14	1.0	6.6	166.7	5	-	1	2	1	-	1	-
		計男女	9	-	-	-	3	-	1	1	-	1	-	-
44	その他の新生児 固有の疾患及び性 質不明の未熟児	計	679	58.3	58.1	86.6	281	70	29	19	24	17	18	17
		計男女	345	-	-	-	181	36	15	5	12	10	10	11
45	精神病的記載のない 老衰並びに診断各 不適当及び不明の類	計	1,295	96.0	94.4	101.7	463	147	57	12	55	60	41	52
		計男女	547	-	-	-	262	69	25	5	27	22	16	23

部	鹿 角 郡	北秋田郡		山 本 郡	南秋田郡			河 辺 郡	由利郡		山北郡		平 鹿 郡	雄 勝 郡
		大館(保)	鷹巣(保)		計	男 鹿(保)	秋 田(保)		五 城 目(保)	計	本 庄(保)	浜 島(保)		
13	2	-	2	2	-	-	-	-	-	-	-	-	-	
18	2	-	2	2	-	-	-	-	-	-	-	-	-	
24	4	2	5	7	1	2	3	5	3	4	2	2	2	
29	4	1	4	5	-	1	1	2	2	3	1	2	1	
17	4	1	1	2	-	-	-	3	1	4	1	2	3	
350	22	22	53	75	33	4	7	22	23	9	35	9	61	
167	10	10	26	36	18	1	3	9	13	6	18	3	23	
185	12	12	27	39	17	3	4	13	20	8	17	15	20	
21	-	-	-	-	-	-	-	-	-	-	-	-	-	
19	-	-	-	-	-	-	-	-	-	-	-	-	-	
151	12	15	32	47	14	1	4	9	16	5	10	4	14	
81	6	7	17	24	6	1	2	3	6	4	6	3	9	
70	6	8	15	21	8	-	2	6	8	1	5	2	6	
180	10	7	20	27	9	3	4	10	16	4	17	4	21	
28	4	3	8	11	10	1	1	5	6	2	8	2	10	
102	6	4	12	16	7	3	2	5	10	3	11	12	7	
31	1	2	3	4	6	-	-	5	5	-	2	6	1	
20	1	1	2	3	3	-	-	5	5	-	1	5	1	
11	-	1	1	1	1	-	-	-	-	-	1	-	1	
220	28	9	16	25	14	4	2	11	17	6	23	8	21	
125	12	7	11	14	7	3	4	7	4	13	2	15	7	
115	15	2	5	7	2	1	2	4	10	2	10	6	16	
38	4	-	1	1	3	3	3	6	3	2	3	4	2	
38	4	-	1	1	3	3	3	6	3	2	3	4	2	
41	2	1	3	4	3	-	1	4	1	5	-	5	12	
27	1	1	2	3	1	-	1	1	5	1	5	1	13	
14	1	-	1	1	2	-	1	3	3	-	3	3	8	
15	-	-	1	1	-	-	-	2	2	-	2	3	6	
8	-	-	1	1	-	-	-	2	2	-	2	2	4	
52	8	2	1	3	7	3	1	4	2	8	1	9	8	
23	4	1	-	1	2	-	2	1	5	-	5	4	4	
29	4	1	1	2	5	-	1	1	4	1	4	4	4	
30	5	-	-	4	-	2	1	3	6	1	7	2	5	
14	2	-	-	2	-	1	-	1	3	1	4	1	1	
16	3	-	-	2	-	1	-	2	1	3	1	3	2	
12	2	2	-	2	2	-	1	-	-	-	3	-	3	
6	1	1	-	1	-	-	-	-	-	-	2	-	-	
7	1	1	-	1	2	-	-	-	-	-	2	-	-	
2	1	-	1	1	-	-	-	-	-	-	1	-	-	
3	1	-	1	1	-	-	-	-	-	-	1	-	-	
6	-	-	1	1	-	-	-	-	-	-	1	-	-	
414	38	20	62	82	50	7	3	34	50	18	26	33	39	
244	21	6	31	37	27	6	3	19	28	12	15	27	28	
234	17	11	31	43	29	1	6	15	22	6	14	18	25	
832	16	61	90	151	116	22	36	32	76	20	40	46	128	
345	34	28	31	54	30	9	26	12	47	9	37	27	58	
487	32	38	57	66	13	10	20	43	11	49	25	74	54	

(昭和30年)

第33表の1

(秋田県製表住所世数)

死因	数	率	計	前年同期死亡率	市	秋	能	横	大	本	湯	男	大
					部	田	代	手	館	庄	沢	鹿	曲
					計	市	市	市	市	市	市	市	市
総死亡数	11,330	847.9	11,656	879.6	4,018	1,331	570	305	418	342	262	377	333
全結核	582	43.1	709	53.8	229	94	39	9	22	8	21	27	19
再掲 呼吸器系の結核	498	36.9	621	46.7	200	86	36	8	19	8	15	21	17
その他の結核	84	6.2	118	8.9	29	8	3	1	3	0	6	6	2
梅毒及びその続発症	49	3.6	39	2.9	25	11	1		3	3		2	4
赤痢	68	5.0	55	4.2	26	14	2		5.4	2.7		4.1	2.7
ジフテリヤ	14	1.0	18	1.4	6	1	4						
百日咳	4	0.3	34	2.6	1				1.8				
髄膜炎菌感染	4	0.3	2	0.2	1								2.4
急性灰白髄炎	3	0.2	7	0.5									
麻疹	7	0.5	126	9.5	2	1				2.6			
破傷風	14	1.0	11	0.8	7	4	2		1.8				
悪性新生物	1,092	81.0	1,035	78.1	446	160	36	40	46	36	41	31	36
良性及び性質不詳の新生物	25	1.7	23	1.7	5				1.8		2.4	2.1	2.2
糖尿病	28	2.0	22	1.7	11	2	1		3	2.6	2.4	4.1	2.4
中枢神経系の血管損傷	2,715	205.7	2,568	193.8	956	333	111	80	110	84	85	63	90
髄膜炎(髄膜炎菌性除)	47	3.5	53	4.0	24	10	2		1	3	6		
リュウマチ熱	6	0.4	12	0.9	3				1.8				4.9
全心臓の疾患	771	57.1	794	59.9	309	99	36	28	26	30	35	26	29
インフルエンザ	12	0.9	8	0.6	7	4			2				
肺炎(新生児肺炎を純)	520	39.2	666	50.3	201	56	28	19	25	13	18	30	17
気管支炎	113	8.4	145	10.9	31	8	2	2	3	2	3	3	3
胃及び十二指腸の潰瘍	145	10.7	181	13.7	56	19	7	6	1	4	5	9	5
虫垂炎	23	1.7	40	3.0	19	0.5	3	2.3	5.4	2.6			4.9
腸閉塞及ヘルニア	6.2	4.6	65	4.9	16	7	3		1.8	2.6	2.4	6.2	
下腸炎(腸潰瘍(新生児及び2才以上の下痢を純)	515	37.2	631	47.6	150	39	34	11	14	10	12	23	7

郡	鹿	北秋田郡			山	南秋田郡			河	由利郡		仙北郡		平	雄						
		大館(保)	鷹巣(保)	計		本	男鹿(保)	秋田(保)		五城目(保)	計	本庄(保)	長島(保)			計	大曲(保)	角館(保)	計	鹿	勝
2942	607	321	286	1107	747	128	244	333	705	268	680	336	1016	898	518	1416	806	640			
8849	2882	8029	7741	9774	9476	11235	6375	9078	9235	2699	9234	10325	9339	4497	8441	8542	6781	8900			
353	40	13	37	50	49	9	11	19	39	11	17	10	27	46	29	25	36	26			
427	51.9	38.5	45.9	11.4	62.2	79.0	28.7	57.8	51.1	39.8	23.6	29.8	24.8	44.0	47.3	45.2	36.5	33.1			
298	35	11	32	43	40	6	9	17	32	10	13	10	23	39	23	62	28	25			
26.1	45.4	27.5	33.6	25.6	50.7	52.3	23.5	46.3	41.9	36.2	17.3	29.8	21.1	37.3	37.5	37.4	28.4	27.8			
55	5	2	5	7	9	3	2	7	1	4		4	7	6	13	8					
6.7	6.5	5.0	6.2	5.8	11.4	26.3	5.2	5.5	7.2	3.6	5.9		9.7	6.7	9.8	7.8	8.1	1.3			
25	2	1	3	4	3	1	3	2	2	2		4	4	3	3	3					
3.0	2.6	2.5	3.1	3.3	3.8	8.7	5.2	3.9	7.3	2.7	6.0	3.1	2.9		1.8	2.3		2.6			
42	5	2	1	3	5	4		7	2	4		4	5	2	7	5		4			
5.1	6.5	5.0	1.2	3.5	6.3	26.1	10.4	9.2	7.2	5.3		3.7	4.2	3.3	4.2	5.1	5.1				
8			1	1	3	2		3													
1.0			1.2	0.8	3.8	17.4	2.6	3.9													
4						8.7															
0.4																					
2																					
0.2																					
0.2																					
0.4		2.5		0.8																	
7	2																				
0.9	2.6	5.0		1.7	1.3																
6			1	1																	
0.6			1.2	0.8	2.5																
646	44	28	60	85	66	8	25	33	86	30	53	23	76	81	59	134	72	70			
782	57.1	70.0	74.4	72.9	83.7	70.2	65.3	90.0	86.5	102.5	70.4	55.6	69.9	77.5	86.4	80.8	73.1	87.1			
20			2	2	1																
24			2.5	1.7	1.3																
17	2		3	3	1																
2.1	2.6		3.7	2.5	1.8		2.8		3.9												
189	140	69	196	265	153	21	60	69	149	87	190	96	289	236	137	373	202	161			
220	181.7	126	242.9	219.6	194.1	84.3	156.8	185.4	195.2	214.9	256.4	286.4	265.6	225.9	223.3	224.9	205.0	205.4			
28			1	1	7	1	2	3	5	2	2	1	3								
2.8			1.2	0.8	8.9	8.7	5.2	5.5	6.5	7.2	2.7	3.0	2.8								
3																					
0.4	1.3				1.3																
462	26	17	46	63	61	11	13	24	50	15	51	21	72	61	24	85	57	50			
589	39.8	42.5	57.0	52.2	52.0	76.6	34.0	79.1	69.4	54.3	67.8	62.7	66.2	58.4	39.1	57.3	57.9	62.7			
5																					
0.6																					
382	38	13	53	66	27	9	12	18	39	12	47	20	61	39	18	37	42	34			
462	49.3	32.5	65.7	54.7	34.3	79.0	31.4	49.1	57.1	43.4	62.4	59.7	61.6	37.3	29.3	34.4	42.6	33.3			
82	3	6	10	16	11	2		4	6		5	10	14	6	20	10		6			
9.9	3.9	15.0	12.3	13.3	14.0	17.4		10.9	7.9		6.6	14.9	9.2	13.4	7.8	12.1	10.2	7.6			
89	5		8	9	11	1	2	5	1		9	5	14	5	19	15	10				
10.8	6.5	2.5	7.9	7.5	14.0	8.7	5.2	5.5	6.5	3.6	12.0	14.9	12.9	13.4	8.2	11.5	15.2	12.7			
12	2		2	2	2																
1.6	2.6		2.5	1.7	2.5																
46	8		5	7	6																
5.6	10.4	5.0	6.2	5.8	7.6																
365	24	24	53	77	35	4	8	22	34	9	35	9	44	37	28	60	41	26			
842	31.2	60.0	65.7	63.8	44.4	75.1	20.9	60.0	44.5	32.6	46.5	26.9	40.2	35.4	37.5	36.2	41.6	52.2			

死因	計	前年同期死亡率	市									
			大曲市	男鹿市	湯沢市	本荘市	大館市	横手市	能代市	秋田市	市部計	
肺炎及びネフローゼ(446 192を含む)	289	285	119	39	15	8	12	7	12	15	11	
妊娠分娩及び産褥の合併症	55	46	17	7	4	1	-	-	-	1	2	
先天奇形	61	40	20	1	5	2	4	-	2	4	2	
出生児の損傷	27	10	12	2	1	2	1	-	-	1	4	
先天性弱質	262	401	122	35	14	9	11	8	10	7	6	
早産	280	228	91	33	14	7	10	8	7	8	4	
老衰(老衰性精神病を含む)	926	900	317	101	47	9	26	33	30	32	29	
診断各不相当及び不明の原因	220	289	279	247	158	47	34	89	264	412	243	
不慮の事故中毒及び暴力	545	554	179	55	18	17	22	18	12	23	12	
再掲 自動車事故	49	-	22	8	2	2	2	2	2	2	1	
自動車事故以外の交通事故	61	-	18	5	4	1	2	1	3	1	1	
不慮の溺死及び溺水	210	-	77	21	6	14	6	9	6	10	5	
その他の不慮の事故	223	165	62	21	6	2	12	5	3	8	6	
自殺及び自傷	267	222	87	27	13	10	8	9	9	5	3	
他	15	26	0.6	-	-	-	-	-	-	-	1.3	
その他の全死因	1141	1107	404	121	65	38	31	31	38	51	29	

郡	鹿角郡	北秋田郡			山本郡	南秋田郡			河辺郡	由利郡		仙北郡		平鹿郡	雄勝郡			
		大館(保)	鷹巣(保)	計		秋田(保)	五城目(保)	計		本荘(保)	大島(保)	大曲(保)	角館(保)			計		
220	28	9	16	25	14	4	2	11	17	6	23	5	31	39	25	74	21	14
266	36.4	22.5	19.8	26.7	17.8	35.1	5.2	20.0	22.3	21.7	20.6	23.9	28.5	27.2	40.7	44.6	21.3	17.8
38	4	-	1	1	3	-	3	3	6	-	4	2	5	4	2	6	9	4
4.6	5.2	-	1.2	0.8	3.8	-	7.8	8.2	7.9	-	4.0	6.0	4.6	4.8	3.3	3.6	3.1	5.1
41	2	1	3	6	3	-	1	3	4	1	5	-	5	12	4	16	4	2
5.0	2.6	2.5	3.7	3.3	3.8	-	2.6	3.2	5.2	3.6	6.6	-	4.6	11.5	6.6	2.7	4.1	2.6
15	1	-	1	-	-	-	-	2	2	-	-	2	2	3	4	6	2	1
1.8	1.3	-	1.2	0.8	-	-	-	5.5	2.6	-	6.0	-	1.8	2.9	4.9	3.6	2.0	1.3
262	15	15	45	60	30	4	8	7	19	7	9	22	31	30	15	45	34	21
315	17.5	27.5	55.8	49.7	38.1	35.1	20.9	19.1	24.9	10.9	12.0	65.6	28.5	28.2	24.4	27.1	34.5	25.2
189	19	4	13	17	17	2	25	26	10	15	11	26	17	14	31	29	14	14
22.7	24.7	10.0	16.1	14.1	21.6	17.4	2.6	68.2	34.1	36.2	19.7	32.8	23.9	16.3	22.8	18.7	29.4	17.8
609	53	48	63	111	87	17	24	27	68	11	53	27	80	57	36	93	69	37
72.8	68.8	126.1	52.1	91.9	110.4	149.2	62.7	73.6	89.1	37.8	70.4	80.6	73.5	54.6	58.7	56.1	70.0	47.1
232	13	14	27	41	29	5	12	5	22	9	30	20	50	25	4	29	21	18
28.1	16.7	35.0	33.4	34.0	36.8	43.9	31.4	13.6	25.8	32.6	39.9	59.7	46.0	29.9	5.6	17.5	21.3	22.9
164	31	19	45	64	37	8	14	16	36	19	40	13	53	41	23	64	21	19
44.1	40.3	47.5	55.8	53.0	46.9	70.2	31.6	38.2	47.2	68.8	52.1	38.8	48.7	39.2	37.5	38.6	41.6	24.2
27	5	2	2	6	-	2	2	2	4	1	1	1	2	2	1	3	3	1
3.3	6.5	5.0	-	1.7	7.6	-	5.2	5.5	5.2	3.6	1.3	3.0	1.8	1.8	1.6	1.8	3.1	1.3
63	1	-	7	8	1	2	-	3	2	7	1	8	5	3	8	6	6	2
5.2	1.3	-	8.7	5.8	7.6	8.7	5.2	-	3.9	7.2	9.3	3.0	7.4	4.8	4.9	4.8	6.1	2.6
133	9	7	13	20	16	3	7	8	18	10	15	3	18	14	6	20	14	4
16.1	11.7	17.5	16.1	16.6	20.2	26.1	18.3	31.8	23.6	36.2	19.9	9.0	16.5	13.4	9.8	12.1	18.3	5.1
161	16	10	25	35	9	4	3	4	11	6	17	8	25	20	13	33	14	12
19.5	20.8	25.0	31.0	29.0	11.4	35.1	7.8	10.9	14.4	21.7	22.6	23.9	23.0	19.1	21.2	19.9	14.2	15.2
180	31	6	14	20	21	4	6	5	15	5	13	11	24	21	14	35	17	12
21.8	40.3	15.0	17.4	16.6	26.6	35.1	15.7	13.6	19.7	18.1	17.3	32.8	22.1	20.1	22.8	21.1	17.3	15.3
12	5	1	1	1	1	1	1	1	1	1	1	1	1	1	1	2	1	2
1.5	6.5	2.5	-	1.8	1.3	-	2.6	-	1.3	-	-	-	-	1.0	1.6	1.2	-	2.6
137	63	25	76	101	79	11	30	30	71	24	63	23	86	87	72	159	65	79
89.2	21.8	62.5	94.2	82.7	100.2	96.6	106.1	81.8	93.0	86.9	83.7	68.7	81.8	83.2	117.3	95.9	66.0	100.6

第34表

市郡別年令階

	總數	0 ~ 4 歲										5 9	10 14	15 19	20 24
		0 歲			1 歲			2 歲			小計				
		4 週未滿	4 週以上	小計	1	2	3	4	小計						
總數	11,320	852	782	1,604	172	153	96	88	2,112	240	114	184	250		
市郡部	4,018	259	237	496	54	46	39	28	667	86	36	63	84		
1 秋田市	7,132	593	545	1,108	118	107	57	60	1,450	154	78	121	166		
2 能代市	1,331	76	70	146	18	11	6	10	193	12	15	23	32		
3 横手市	530	33	38	71	7	5	9	1	23	15	4	9	9		
4 大館市	305	27	12	39	6	3	5	2	55	14	-	5	8		
5 湯沢市	418	31	30	61	4	7	3	1	36	7	3	8	13		
6 男鹿市	262	21	17	38	8	2	2	2	52	11	6	4	6		
7 大曲市	297	27	32	59	4	9	5	6	86	10	4	5	6		
8 本荘市	233	21	14	35	4	7	1	4	51	6	3	5	8		
9 鹿角郡	342	23	24	47	3	2	2	2	57	6	1	4	5		
10 北秋田郡	607	46	46	92	4	11	3	6	116	10	8	12	13		
11 山本郡	1,107	99	110	209	23	20	8	9	269	21	12	19	20		
12 南秋田郡	747	61	50	111	8	13	5	7	144	24	8	11	11		
13 河辺郡	205	53	56	89	9	11	5	7	135	14	7	15	22		
14 由利郡	268	22	22	44	7	2	-	4	57	6	6	6	6		
15 仙北郡	1,016	72	72	144	22	15	7	7	195	23	9	7	23		
16 平鹿郡	1,416	124	75	199	20	15	14	10	258	29	12	25	32		
17 雄勝郡	806	75	40	115	14	12	11	11	163	15	7	15	24		
總數	6,064	440	384	824	91	80	50	50	1,095	142	68	114	139		
市郡部	2,173	134	113	247	22	26	22	18	342	59	23	40	51		
1 秋田市	3,891	306	271	577	69	54	26	32	753	83	45	74	88		
2 能代市	720	40	35	75	8	3	3	8	99	12	13	13	22		
3 横手市	262	15	17	32	4	1	7	1	45	10	1	5	5		
4 大館市	161	11	5	16	5	2	2	1	26	9	-	4	5		
5 湯沢市	226	17	11	28	2	3	2	-	35	5	1	5	6		
6 男鹿市	175	11	7	18	3	1	1	-	23	7	3	3	2		
7 大曲市	216	21	16	37	2	8	4	4	55	6	2	3	4		
8 本荘市	190	7	8	15	2	6	1	3	27	5	3	5	2		
9 鹿角郡	193	12	14	26	1	2	2	1	32	5	3	4	5		
10 北秋田郡	323	26	23	49	2	5	2	1	59	6	3	7	8		
11 山本郡	573	47	51	98	12	10	4	7	121	14	6	12	15		
12 南秋田郡	398	31	25	56	6	6	3	6	77	15	3	10	5		
13 河辺郡	373	32	22	54	4	5	1	-	64	5	5	12	14		
14 由利郡	158	14	16	30	6	1	-	3	40	2	2	1	1		
15 仙北郡	536	35	39	74	9	9	3	5	100	17	6	2	11		
16 平鹿郡	158	73	45	118	11	9	8	4	147	14	7	14	21		
17 雄勝郡	414	22	25	52	8	8	2	3	73	5	4	10	7		
總數	3,238	24	25	49	6	1	3	3	62	5	7	-	4		
市郡部	5,296	412	368	770	81	73	46	38	1,018	98	46	70	111		
1 秋田市	1,865	125	124	249	27	20	15	10	321	27	13	23	33		
2 能代市	2,441	287	244	531	54	53	31	28	747	71	33	47	78		
3 横手市	601	36	35	71	16	8	3	2	94	5	2	10	11		
4 大館市	248	18	21	39	3	4	2	-	48	5	3	4	4		
5 湯沢市	144	16	7	23	1	1	3	1	29	5	-	2	3		
6 男鹿市	192	14	19	33	2	4	1	1	41	2	2	3	7		
7 大曲市	187	10	10	20	5	1	1	2	29	4	3	1	4		
8 本荘市	181	6	16	22	2	1	4	2	31	4	2	2	3		
9 鹿角郡	143	14	6	20	2	1	-	1	24	1	-	-	2		
10 北秋田郡	149	11	10	21	2	-	1	1	25	1	1	1	-		
11 山本郡	274	20	23	43	2	6	1	5	57	4	5	5	5		
12 南秋田郡	334	52	59	111	11	10	4	2	138	7	6	7	5		
13 河辺郡	349	30	25	55	2	7	2	1	67	9	5	1	6		
14 由利郡	232	21	34	55	5	6	4	1	71	9	2	3	8		
15 仙北郡	110	8	6	14	1	1	-	1	17	4	2	3	5		
16 平鹿郡	480	37	39	70	11	6	4	3	95	7	3	5	12		
17 雄勝郡	658	54	30	84	9	6	6	6	111	15	5	11	17		
總數	3,922	48	15	63	6	4	9	8	90	10	5	5	15		
市郡部	3,122	17	19	36	5	7	1	2	51	7	2	7	5		

級別死亡看数

(昭和30年)

(秋田県製表数)

25	30	35	40	45	50	55	60	65	70	75	80	85	90	不詳
1	1	1	1	1	1	1	1	1	1	1	1	1	1	1
27	34	37	44	49	54	59	64	69	74	79	84	89	94	不詳
259	263	245	348	514	654	966	1,106	1,244	1,185	899	575	187	49	-
96	105	90	149	204	207	259	409	466	479	315	185	61	21	-
169	158	155	199	310	447	607	692	778	766	584	390	121	28	-
31	38	35	50	88	74	118	135	159	132	114	61	16	4	-
17	14	10	17	16	24	57	51	72	50	38	23	8	1	-
5	3	4	12	13	16	27	27	41	34	19	17	3	2	-
10	11	10	18	16	18	34	24	48	40	36	19	4	3	-
8	10	13	13	21	25	30	36	35	52	18	11	6	5	-
7	15	8	15	18	17	24	26	45	38	26	23	10	4	-
11	11	7	8	21	16	38	38	34	32	27	14	7	-	-
7	8	3	14	11	17	31	42	32	41	37	17	7	2	-
16	10	16	13	33	35	47	50	64	67	45	39	8	5	-
29	18	30	28	38	65	82	92	113	87	45	39	8	5	-
20	12	6	28	25	51	52	80	75	94	34	34	16	3	-
16	18	14	23	27	35	55	62	65	64	44	44	14	1	-
4	3	4	7	10	22	28	31	28	21	17	10	4	-	-
18	26	19	23	47	39	99	99	110	112	86	42	16	9	-
34	37	39	42	66	90	126	141	146	104	52	18	8	6	-
16	25	13	19	38	55	83	72	85	93	66	33	11	3	-
10	9	14	16	26	41	48	70	85	64	55	33	12	1	-
143	129	115	185	314	418	605	671	692	563	402	177	57	17	-
56	46	43	80	126	137	224	271	198	157	64	14	14	4	-
87	83	72	105	188	279	381	427	421	345	251	113	43	13	-
13	14	22	24	58	54	70	79	94	71	48	20	4	-	-
13	7	5	6	8	17	36	30	42	23	19	9	1	-	-
2	3	2	6	8	9	17	17	24	15	8	7	-	-	-
8	6	4	11	10	18	29	25	24	20	7	2	-	-	-
4	4	4	6	10	16	17	17	21	19	11	3	3	1	-
5	5	4	11	13	9	16	17	21	19	11	3	3	1	-
9	4	1	5	12	11	26	27	20	14	15	3	1	-	-
2	3	1	11	7	11	25	25	19	21	17	5	-	-	-
7	6	8	11	23	24	33	33	39	23	11	20	5	1	-
18	12	15	9	21	24	29	33	39	23	11	20	5	1	-
13	5	3	18	16	31	42	42	40	33	28	11	6	1	-
9	8	8	10	22	20	32	41	34	33	31	12	9	1	-
2	-	2	5	5	7	22	22	14	9	7	6	-		

死因符号	年齢階級別性別	総数	乳 幼 児 (0~4)					5~9	
			0	1	2	3	4		
総 死 七 数	計	839.7	6436.0	5752	4887	3097	2558	12931	1361
	男	415.2	6809.5	5870	536.9	300.7	285.7	1433.4	1671
全 結 核	計	262.0	6437.7	562.5	442.4	302.6	223.1	1384.6	112.7
	男	131.0	8.0	16.7	9.6	12.7	8.8	11.2	5.7
再掲 呼吸器系の結核	計	51.2	8.3	12.9	13.4	12.3	5.7	10.5	2.4
	男	25.6	8.3	20.8	6.1	13.2	11.7	12.0	3.4
再掲 その他の結核	計	21.0	4.0	-	3.2	3.2	2.9	2.6	0.3
	男	10.5	-	-	6.7	-	-	1.3	1.2
梅毒及びその続発病	計	25.1	5.3	-	-	6.6	5.9	4.0	3.5
	男	12.5	4.0	16.7	6.4	9.5	5.9	5.6	3.4
赤 痢	計	6.2	8.3	-	6.7	12.3	5.7	3.2	1.2
	男	3.1	-	20.8	6.1	6.6	5.9	5.0	5.2
ジフテリア	計	3.6	8.0	-	-	-	-	1.3	-
	男	1.8	8.3	-	-	-	-	1.3	-
百日咳	計	5.0	12.1	3.3	60.7	44.3	26.5	20.3	8.5
	男	2.5	16.5	6.5	33.8	43.1	28.5	22.5	8.3
髄膜炎菌感染症	計	1.0	4.0	3.3	3.2	1.3	-	3.3	3.6
	男	0.5	-	6.5	-	-	-	2.9	1.2
急性及白髄炎	計	1.3	8.3	-	6.1	-	-	4.7	8.2
	男	0.6	16.1	-	-	-	-	2.6	-
麻疹	計	0.3	16.5	-	-	-	-	2.6	-
	男	0.2	-	-	-	-	-	1.1	-
破傷風	計	0.2	-	3.3	-	-	-	0.7	1.1
	男	0.1	-	6.5	-	-	-	1.3	1.3
日本脳炎	計	0.1	24.1	6.7	-	-	2.9	5.3	-
	男	0.6	33.1	-	-	-	5.9	6.7	-
悪性新生物	計	0.7	16.5	13.9	-	-	-	0.7	1.7
	男	1.0	4.0	-	-	-	-	-	2.4
胃及び消化器系の悪性新生物	計	1.9	8.3	-	-	-	-	1.3	1.2
	男	1.4	-	-	-	-	-	-	2.9
女子性器の悪性新生物	計	1.4	-	-	-	-	-	-	2.6
	男	1.7	-	-	-	-	-	-	2.6
良性及び性質不詳の新生物	計	1.7	-	-	-	-	-	-	2.3
	男	1.8	-	-	-	-	-	-	2.3
糖尿病	計	2.0	-	-	-	-	-	-	2.0
	男	2.3	-	-	-	-	-	-	2.0
中枢神経系の血管損傷	計	1.9	-	-	-	-	-	-	0.6
	男	206.7	-	-	3.2	3.2	-	1.3	1.2
髄膜炎	計	233.2	-	-	6.1	-	-	1.3	1.2
	男	129.2	-	-	6.1	-	-	1.3	1.2
リウマチ熱	計	2.5	40.2	6.7	16.0	3.2	2.9	12.5	4.0
	男	2.1	49.6	6.5	26.8	-	5.7	15.7	3.8

10~14	15~19	20~24	25~29	30~34	35~39	40~44	45~49	50~54	55~59	60~64	65~69	70~74	75~79	80~84
71.9	127.2	266.4	240.3	216.4	221.5	192.7	177.6	119.9	133.7	235.8	516.3	718.1	1123.0	2126.7
80.9	156.3	277.7	283.1	338.5	358.9	552.2	446.9	165.7	254.0	666.3	679.7	738.8	1256.5	1716.4
60.9	110.7	180.2	202.4	227.7	311.7	420.5	619.2	304.0	148.2	306.9	465.9	586.3	1057.5	1774.0
8.7	22.5	32.0	27.3	66.2	74.4	77.5	98.3	72.8	85.8	123.0	121.5	42.4	25.0	57.1
10.7	23.3	38.7	63.4	86.6	98.9	32.5	107.9	119.0	104.2	139.5	209.1	50.0	12.5	-
6.5	21.6	37.3	51.9	48.9	52.8	64.1	77.4	73.8	73.6	72.0	51.5	27.7	-	50.6
5.6	21.1	33.0	51.8	60.2	60.9	66.4	86.2	62.7	80.6	117.6	102.3	36.4	25.0	52.1
6.0	21.9	33.6	55.4	84.0	83.6	66.6	102.5	115.1	137.5	133.0	208.0	50.0	60.5	-
3.2	20.2	32.5	48.4	40.0	43.2	48.7	58.8	20.3	55.3	84.7	36.8	28.3	-	86.0
3.1	18	5.0	5.5	6.0	13.5	11.1	12.1	9.1	8.3	5.4	12.2	6.1	-	-
4.8	1.1	5.0	7.9	2.6	12.4	6.0	5.4	4.0	8.3	5.5	7.1	-	-	-
1.3	1.1	4.9	3.5	2.7	14.4	15.4	18.6	13.5	8.2	3.3	1.7	9.4	-	-
-	0.7	-	0.9	2.4	2.7	5.5	16.6	14.6	10.3	13.7	16.2	12.1	-	-
-	1.4	-	-	2.6	6.2	9.0	27.0	27.8	20.8	27.3	36.4	23.3	-	-
-	-	-	1.7	2.2	-	2.6	3.1	3.4	-	10.6	-	-	-	-
-	-	-	-	-	1.4	-	-	-	4.1	-	4.0	12.1	13.5	-
-	-	-	-	-	3.1	-	-	-	4.1	-	9.1	18.9	31.3	-
-	-	-	-	-	-	-	-	-	-	2.7	-	-	-	-
-	-	-	-	-	-	-	-	-	-	5.5	-	-	-	-
-	-	-	0.7	-	-	-	-	-	-	-	-	-	-	-
8.6	-	5.8	0.7	1.2	1.4	-	1.3	4.1	3.7	-	-	-	12.5	-
1.2	-	1.7	-	-	-	-	2.7	2.3	5.5	-	-	-	31.3	-
-	-	-	1.7	3.2	7.4	-	-	-	-	-	-	-	-	-
0.6	-	0.8	0.9	3.6	1.4	1.5	1.4	4.1	-	4.0	-	-	-	-
1.2	-	1.7	2.0	2.6	-	-	2.7	4.2	-	-	-	-	-	-
-	-	-	-	4.2	2.4	-	-	4.1	-	7.4	-	-	-	-
4.3	4.2	5.8	16.6	40.4	57.4	95.4	121.0	123.8	224.7	447.6	587.0	599.9	520.0	571.0
6.0	2.7	1.1	16.8	36.7	52.6	39.8	18.2	255.9	391.0	617.0	809.0	833.5	750.0	615.0
2.6	5.8	9.7	17.3	44.4	50.4	102.7	184.3	192.6	277.5	391.0	471.5	462.2	425.4	450.0
-	-	2.5	8.3	15.6	28.8	67.8	79.8	192.0	250.0	374.3	489.9	460.6	462.5	340.8
-	-	1.7	9.9	21.6	27.1	65.7	157.8	230.1	225.0	530.0	718.1	733.5	682.5	384.6
-	0.7	0.9	1.7	8.4	9.5	15.2	37.8	27.3	39.3	56.2	20.2	30.3	50.0	85.7
-	1.4	1.6	3.5	15.6	16.8	38.2	74.4	50.7	77.5	111.1	76.8	47.2	35.1	120.0
-	-	-	-	1.2	1.4	1.5	-	10.3	13.4	24.2	15.2	25.0	28.6	-
-	-	-	-	2.6	3.0	-	-	16.7	13.5	27.3	16.7	21.2	40.0	-
-	-	-	-	-	-	-	3.1	4.1	21.2	22.1	18.9	21.2	40.0	-
-	0.7	-	1.9	-	3.7	14	4.5	5.5	8.3	10.7	20.2	19.2	-	-
-	1.4	-	1.7	-	4.8	-	7.3	3.4	4.1	-	29.4	-	-	-
-	2.1	1.7	4.6	20.5	33.8	87.7	239.0	433.4	851.2	1256.7	2157.9	2714.7	3275.0	3771.0
-	4.1	1.7	4.0	34.1	31.0	35.5	264.3	623.0	1120.9	1525.5	2664.9	3450.7	3843.8	3692.0
-	-	1.6	5.2	31.1	40.8	24.6	185.8	273.6	583.6	941.8	1036.8	2273.4	2956.5	3360.0
1.2	3.5	0.9	3.7	-	1.4	1.4	-	9.1	2.1	2.7	-	-	-	-
-	4.1	1.7	2.0	-	3.1	-	-	15.9	-	-	-	-	-	-
2.6	2.9	-	5.2	-	-	-	-	3.4	4.1	5.3	-	-	-	-
0.6	-	-	-	-	1.4	-	-	-	4.1	2.7	-	-	-	-
1.3	-	-	-	-	3.1	-	-	-	-	5.5	-	-	-	-

市郡別職業

市郡	計	職業大分類別死亡数											
		總数	專門的技術	管理的職業	事務從事者	販賣從事者	農業及林業	採掘業	運輸的職業	若單位的勞動者	其他	無職業者	不明
總数	計	11,330	101	71	142	211	2,913	66	54	508	39	7,185	-
	計	6,044	22	68	130	168	2,115	65	52	482	57	2,815	-
	計	5,286	79	3	12	43	798	1	2	26	22	4,370	-
1 秋田市	計	1,331	20	14	43	45	194	1	16	116	12	870	-
	計	730	18	14	37	40	154	1	15	114	9	320	-
	計	601	2	-	6	5	40	-	1	2	3	540	-
2 能代市	計	530	4	2	7	15	93	-	1	29	1	366	-
	計	282	4	2	7	15	67	-	1	28	1	147	-
	計	248	-	-	-	1	26	-	-	1	-	212	-
3 横手市	計	365	2	10	7	8	46	-	6	13	5	208	-
	計	161	2	10	7	8	40	-	6	13	4	111	-
	計	144	-	-	-	-	6	-	-	-	1	137	-
4 大館市	計	418	10	-	10	10	104	2	1	17	8	256	-
	計	226	8	-	7	6	71	2	1	16	4	111	-
	計	192	2	-	3	4	33	-	-	1	4	145	-
5 本荘市	計	342	4	1	3	10	24	-	-	22	1	227	-
	計	193	4	1	3	7	50	-	-	22	1	105	-
	計	149	-	-	-	3	24	-	-	-	-	122	-
6 湯沢市	計	362	4	1	5	10	13	-	1	18	1	257	-
	計	175	4	1	5	9	61	-	1	18	1	73	-
	計	187	-	-	-	1	2	-	-	-	-	184	-
7 男鹿市	計	397	2	1	2	3	91	-	1	49	4	242	-
	計	216	2	1	2	3	83	-	1	46	3	135	-
	計	181	-	-	-	2	28	-	-	3	1	147	-
8 大曲市	計	333	2	4	5	10	71	4	2	9	-	225	-
	計	190	2	4	5	10	58	4	2	9	-	96	-
	計	143	-	-	-	1	13	-	-	-	-	129	-
9 市部計	計	4,018	48	33	83	114	736	9	29	283	32	2,651	-
	計	2,173	44	33	73	98	564	7	27	274	33	1,048	-
	計	1,845	4	-	10	16	172	-	2	9	9	1,623	-
10 鹿角郡	計	607	3	3	9	11	199	13	2	33	7	325	-
	計	323	2	3	8	11	122	13	2	30	6	196	-
	計	274	1	-	-	-	77	-	-	3	3	189	-
11 北秋田郡	計	1,107	8	1	14	7	360	21	3	40	8	605	-
	計	573	8	1	14	5	221	20	3	40	5	286	-
	計	534	-	-	-	2	139	-	-	3	3	389	-
12 山本郡	計	747	6	2	8	11	150	1	-	17	2	510	-
	計	398	6	2	7	10	142	1	-	17	2	211	-
	計	349	-	-	-	1	48	-	-	-	-	299	-
13 南秋田郡	計	705	2	2	8	12	175	1	-	33	5	467	-
	計	373	2	2	8	11	127	1	-	30	3	189	-
	計	332	-	-	-	1	48	-	-	3	2	278	-
14 河辺郡	計	268	1	-	2	3	111	-	1	9	1	138	-
	計	158	1	-	2	3	79	-	1	8	1	65	-
	計	110	-	-	-	3	32	-	-	1	1	78	-
15 由利郡	計	1,016	11	1	3	17	263	10	8	20	9	674	-
	計	536	11	1	3	5	203	10	8	18	7	270	-
	計	480	-	-	-	12	60	-	2	2	2	404	-
16 仙北郡	計	1,416	11	18	8	15	474	8	8	44	10	820	-
	計	758	10	15	8	10	316	8	8	37	9	337	-
	計	658	1	3	-	5	158	-	-	7	1	483	-
17 平鹿郡	計	806	8	3	4	11	247	1	1	18	3	504	-
	計	414	2	3	4	11	205	1	1	17	2	157	-
	計	392	1	-	-	-	42	-	-	1	1	347	-
18 雄勝郡	計	640	3	2	3	8	158	2	2	11	-	451	-
	計	328	1	2	3	5	136	2	2	11	-	166	-
	計	312	2	-	-	3	22	-	-	-	-	285	-
19 郡部計	計	7,312	53	38	59	97	2,177	57	25	225	47	4,534	-
	計	3,871	48	35	57	70	1,551	56	25	208	34	1,787	-
	計	3,441	5	3	2	27	626	1	-	17	13	2,747	-

別死也指数

市郡	計	産業大分類別死亡数												
		總数	農	林業及採	水産養殖業	製造業	建築業	卸売業及小売業	金融及不	運輸通信業	娯楽業	公務	無業	不明
總数	計	11,330	2,831	53	66	97	263	173	240	13	89	176	144	7,185
	計	6,044	2,033	53	66	96	252	167	175	10	85	141	131	2,815
	計	5,286	778	-	-	1	11	6	45	3	4	35	13	4,370
1 秋田市	計	1,331	188	3	3	1	59	61	55	3	20	23	41	870
	計	730	148	3	3	1	58	57	49	5	18	21	37	320
	計	601	40	-	-	-	1	4	6	2	2	2	3	540
2 能代市	計	530	91	9	1	1	16	13	17	-	3	5	8	366
	計	282	65	9	1	1	15	13	16	-	3	4	8	147
	計	248	26	-	-	-	-	-	-	-	-	-	-	212
3 横手市	計	365	46	-	-	-	3	9	12	3	4	13	7	208
	計	161	40	-	-	-	3	9	12	3	4	12	7	71
	計	144	6	-	-	-	-	-	-	-	-	1	-	137
4 大館市	計	418	104	1	-	3	16	7	16	-	3	8	10	256
	計	226	71	1	-	3	14	6	6	-	4	7	7	111
	計	192	33	-	-	-	2	1	4	-	4	3	3	145
5 本荘市	計	342	72	1	1	1	8	7	11	-	3	7	4	227
	計	193	48	1	1	1	8	7	8	-	3	7	4	105
	計	149	24	-	-	-	-	-	3	-	-	-	-	122
6 湯沢市	計	362	61	2	-	1	5	10	11	-	5	7	1	257
	計	175	59	2	-	1	5	10	10	-	5	7	1	73
	計	187	2	-	-	-	-	-	1	-	-	-	-	184
7 男鹿市	計	397	68	1	23	-	45	2	5	-	2	7	2	242
	計	216	40	1	23	-	42	2	3	-	2	6	2	95
	計	181	28	-	-	-	3	2	2	-	-	1	-	147
8 大曲市	計	333	71	-	-	5	7	3	10	-	2	1	9	225
	計	190	58	-	-	5	7	3	10	-	2	1	8	96
	計	143	13	-	-	-	-	-	3	-	-	-	1	129
9 市部計	計	4,018	701	17	28	12	159	102	131	10	40	70	80	2,651
	計	2,173	529	17	28	12	152	107	114	8	40	64	74	1,028
	計	1,845	172	-	-	-	7	5	17	2	2	9	8	1,623
10 鹿角郡	計	607	198	3	-	29	9	10	12	-	6	12	6	325
	計	323	121	3	-	29	7	10	12	-	4	8	3	196
	計	274	77	-	-	-	1	-	-	-	2	4	1	189
11 北秋田郡	計	1,107	360	11	-	27	12	5	6	1	5	8	19	345
	計	573	221	11	-	26	17	5	4	1	3	5	19	286
	計	534	139	-	-	1	-	-	3	-	3	3	-	389
12 山本郡	計	747	177	7	10	4	10	3	12	-	3	4	7	510
	計	398	129	7	10	4	10	3	11	-	3	4	6	211
	計	349	48	-	-	-	-	-	1	-	-	1	-	299
13 南秋田郡	計	705	165	1	11	1	16	7	12	-	3	15	7	467
	計	373	117	1	11	1	15	7	11	-	3	11	7	189
	計	332	48	-	-	-	1	-	1	-	-	4	-	278
14 河辺郡	計	268	108	3	-	-	7	-						

特定死因別 職業別 (大分)

第38表

		職業大分類別死亡数											
		総数	1. 専門的技術的職業	2. 管理的職業	3. 事務従事者	4. 販売従事者	5. 農夫、漁夫、伐木夫、林業者	6. 採鉱、採石の職業	7. 運輸的職業	8. 特殊技能工、単純労働者	9. サイナス職業	10. 未就業、無職業者	11. 分類不能及び不詳
実数	総数	計 11,330	101	71	192	211	2,913	66	52	508	29	1,185	-
		計 6,044	92	68	130	163	2,115	65	52	432	27	2,815	-
実数	全結核	計 582	12	5	17	17	128	11	11	51	13	317	-
		計 338	11	5	15	14	94	11	11	48	9	130	-
実数	悪性新生物	計 1,092	17	12	27	35	415	6	5	58	15	502	-
		計 586	16	12	23	28	254	5	5	56	6	151	-
実数	中枢神経系の血管損傷	計 2,725	20	18	24	60	1,058	9	12	129	19	1,426	-
		計 1,539	19	18	24	49	807	9	12	125	13	863	-
実数	全心臓の疾患	計 771	12	5	16	19	226	3	3	37	6	444	-
		計 430	11	5	16	16	175	3	2	37	3	162	-
実数	腎炎及びネフローゼ	計 339	3	3	7	5	92	1	1	16	5	206	-
		計 161	3	3	7	5	62	1	1	13	2	64	-
実数	不慮の事故	計 543	15	2	12	9	108	14	10	68	8	297	-
		計 414	14	2	11	9	95	14	10	67	6	187	-
実数	その他の全死因	計 5,228	22	26	39	66	386	22	12	149	18	3,987	-
		計 2,576	19	23	34	48	598	22	11	136	18	1,668	-
千分比	総数	1,000.0	1,000.0	1,000.0	1,000.0	1,000.0	1,000.0	1,000.0	1,000.0	1,000.0	1,000.0	1,000.0	-
	全結核	51.3	119.0	70.5	119.8	80.7	44.0	167.0	262.0	100.0	165.0	44.2	-
千分比	悪性新生物	76.5	168.2	169.0	190.0	166.0	142.5	91.0	92.7	114.0	190.0	70.0	-
	中枢神経系の血管損傷	246.0	198.2	254.0	169.0	284.0	364.0	136.2	222.2	253.5	240.0	198.0	-
千分比	全心臓の疾患	68.0	119.0	70.5	113.0	89.8	77.5	46.5	55.7	72.9	76.0	61.8	-
	腎炎及びネフローゼ	29.9	29.7	42.3	49.3	23.7	31.6	15.3	18.5	31.5	67.3	28.7	-
千分比	不慮の事故	44.2	148.5	28.2	84.5	42.6	37.4	21.2	185.0	132.5	101.0	41.4	-
	その他の全死因	464.1	217.4	365.1	274.4	313.2	303.0	523.8	223.9	294.6	164.7	55.9	-

業別 死亡者数及比率

(昭和30年)

(秋田県製表住所別数)

	総数	産業大分類別死亡数												
		1. 農	2. 林業及び狩猟業	3. 漁業及び水産養殖業	4. 鉱	5. 建築業	6. 製造業	7. 卸売業及び小売業	8. 金融及び不動産業	9. 運輸通信及びその他公営事業	10. サービス業	11. 公務	12. 無業	13. 不詳
実数	総数	11,330	2,821	53	66	97	263	123	240	13	89	176	144	7185
		6,044	2,033	53	66	96	252	167	195	10	85	141	131	2,815
実数	全結核	582	798	-	-	1	11	6	45	3	4	35	13	4,370
		338	86	4	7	13	28	20	16	2	13	15	14	317
実数	悪性新生物	1,092	308	5	7	8	29	21	33	5	9	32	28	502
		586	277	5	7	7	29	24	27	3	9	23	24	151
実数	中枢神経系の血管損傷	2,725	1,042	12	12	11	62	49	67	1	15	52	26	1,426
		1,539	791	12	12	11	60	49	56	1	15	44	25	863
実数	全心臓の疾患	771	251	-	-	-	2	-	11	-	-	8	1	963
		430	51	-	-	-	-	-	2	-	-	5	-	282
実数	腎炎及びネフローゼ	339	91	-	2	3	6	9	5	1	-	2	8	206
		161	61	-	2	3	5	8	5	1	-	4	8	64
実数	不慮の事故	543	30	-	-	-	1	1	-	-	-	4	-	142
		414	80	12	20	25	41	13	11	-	19	13	12	298
実数	その他の全死因	5,228	874	11	16	31	73	42	82	1	29	37	40	3,987
		2,576	566	11	16	30	68	39	60	-	29	36	35	1,668
千分比	総数	1,000.0	1,000.0	1,000.0	1,000.0	1,000.0	1,000.0	1,000.0	1,000.0	1,000.0	1,000.0	1,000.0	1,000.0	1,000.0
	全結核	51.3	42.5	75.5	106.0	134.0	118.0	115.5	79.2	153.0	146.0	119.5	111.0	44.0
千分比	悪性新生物	96.5	144.0	99.4	106.0	32.5	106.5	150.2	177.5	385.0	101.0	182.0	194.0	70.0
	中枢神経系の血管損傷	246.0	368.0	226.5	184.0	112.5	235.0	283.0	279.0	77.0	169.5	295.0	180.5	198.0
千分比	全心臓の疾患	68.0	76.3	167.8	30.4	51.5	80.0	86.8	96.0	230.5	45.0	79.5	98.5	61.7
	腎炎及びネフローゼ	29.9	32.1	-	30.4	30.9	22.8	52.0	30.8	77.0	-	45.4	55.5	28.7
千分比	不慮の事故	44.2	28.3	226.5	304.0	259.0	156.0	69.5	46.0	-	314.0	74.0	83.5	41.5
	その他の全死因	464.1	208.8	207.8	239.2	329.6	281.7	243.5	154.3	77.5	325.5	210.6	277.0	556.1

市町村別特定死因

第39表の1

(人口10万村)

死因別 分類番号 市町村別	死亡総数		全搭核		再掲 (呼吸器系)		中枢神経系 血管損傷		悪性新生物		下痢腸炎及び 腸潰瘍	
			001~019		001~008		330~334		140~205		543 571 572 764 7856	
	実数	死亡率	実数	死亡率	実数	死亡率	実数	死亡率	実数	死亡率	実数	死亡率
果計	11,330	839.9	582	43.1	498	36.9	2,725	205.7	1,092	81.0	515	37.2
市部計	4,078	768.9	229	42.8	200	38.3	756	182.9	446	85.3	158	28.7
郡部計	7,252	884.9	353	42.7	298	36.1	1,969	226.1	646	78.2	357	44.2
花輪保健所												
管内計(花輪郡)	607	7.9	40	57.9	36	45.6	140	181.7	44	57.1	24	31.2
花輪町	100	7.1	8	57.0	7	47.9	17	35.5	3	21.3	10	71.3
尾去沢町	51	5.3	10	90.8	10	90.8	10	90.8	4	36.3	-	-
宮川村	51	8.0	2	31.3	2	31.3	12	182.3	7	107.8	1	15.6
曙村	21	5.8	-	-	-	-	7	196.1	-	-	1	28.0
柴平村	56	8.4	1	15.1	-	-	15	226.7	5	75.5	3	46.3
十和田町	103	9.4	4	36.6	3	27.4	24	219.8	10	71.6	4	36.6
小坂町	145	8.4	10	71.5	10	60.4	33	197.5	11	66.5	3	18.1
大湯町	72	9.3	3	37.6	4	37.4	20	250.9	4	50.1	2	28.9
大館保健所												
管内計	727	771.6	35	36.5	30	31.3	179	186.9	74	79.3	36	33.6
大館市	418	749.2	22	39.4	19	34.1	110	191.2	41	82.5	14	28.1
北秋田郡一部計	321	802.9	13	32.5	11	27.5	69	172.3	28	70.0	24	60.0
比内町	108	897.2	2	10.6	2	10.6	35	185.4	11	58.3	11	53.3
花天町	108	699.4	7	45.3	7	45.3	16	103.6	11	71.5	6	38.9
山瀬村	55	970.2	4	70.6	2	35.3	18	317.5	6	105.3	1	123.5
大森保健所												
管内計(北秋田郡)	786	974.2	37	43.9	32	37.6	198	242.7	60	74.4	33	66.8
綴子村	54	1,111.4	2	41.3	2	41.3	16	330.2	4	82.5	6	33.7
早口町	65	967.8	2	27.8	1	14.9	8	119.0	8	119.0	5	74.4
七日市村	39	976.7	2	50.1	2	50.1	14	350.6	2	50.1	4	100.2
米内沢町	60	833.2	3	41.6	3	41.6	18	289.8	7	92.2	4	58.5
上小阿仁村	80	1,184.5	6	88.8	4	57.2	19	281.2	10	148.0	2	29.6
前田村	98	1,170.2	5	56.6	4	45.3	20	226.4	6	69.7	5	56.6
合川町	112	894.6	5	39.9	5	39.9	32	255.4	3	23.9	8	63.8
大森町	187	993.4	8	42.5	8	42.5	34	180.5	14	74.3	13	73.1
阿仁町	91	827.0	4	36.3	3	27.2	35	317.8	6	54.5	6	54.5
能代保健所												
管内計	1,277	897.8	78	54.8	66	46.4	284	185.6	122	85.8	69	48.5
能代市	570	835.6	29	45.7	26	41.0	111	175.0	56	89.3	34	52.6
山本郡計	707	947.6	49	62.2	40	50.7	153	194.1	66	83.7	35	44.4
八森町	84	703.4	48	98.5	5	61.6	16	177.0	8	78.5	1	12.3
三ツ井町	119	839.0	14	68.7	13	67.8	40	196.4	18	88.4	5	24.6
藤里村	86	922.4	5	57.6	5	57.6	18	193.1	6	64.4	6	64.4
山本村	105	908.3	9	77.9	6	51.9	11	95.2	13	112.5	10	86.5
八龍村	98	921.0	3	20.2	2	18.8	20	188.0	5	47.0	5	47.0
琴丘町	92	901.8	4	39.2	3	27.4	20	186.0	11	107.8	7	68.6
峰浜村	103	1,196.0	6	68.7	6	67.7	38	325.1	5	58.1	1	11.6

別死亡者数及び率

(昭和30年)

(秋田県製表数)

老 衰		肺 炎		全 心 臓 の 疾 患		腎 炎 及 び 木 ノ ロ ー ゼ		不慮の事故 中毒及び暴力		気管支炎		その他の 全死因	
794 304		490~493 763		410~416 420~422 430~434		500~594 446 792		810~835 800~809 840~845		500~502		残り項全部	
実数	死亡率	実数	死亡率	実数	死亡率	実数	死亡率	実数	死亡率	実数	死亡率	実数	死亡率
926	68.7	580	43.2	771	57.1	339	28.7	-	4.3	11.0	8.4	30.91	228.5
317	60.7	201	38.5	309	59.1	119	22.8	179	34.3	-	5.9	1.081	267.0
609	72.8	382	46.2	462	58.9	220	26.6	364	44.0	82	7.7	36.7	234.0
52	68.8	39	49.3	26	33.0	28	31.3	31	40.3	3	2.8	1.80	234.4
11	18.4	9	64.1	2	14.2	3	21.3	8	57.0	-	-	27	192.5
3	22.2	1	7.0	2	18.1	5	45.4	3	27.2	-	-	21	190.6
3	47.0	4	62.7	4	12.7	-	-	3	47.0	1	15.6	14	219.7
3	84.0	1	28.0	4	112.0	-	-	-	-	-	-	5	140.0
4	60.4	1	15.1	3	48.3	4	60.4	2	30.2	-	-	18	272.1
6	54.9	7	64.1	3	27.4	2	19.3	4	36.6	-	-	29	357.2
21	127.0	10	60.4	6	36.2	2	12.0	5	30.2	2	12.0	40	241.9
2	25.9	5	62.7	2	28.9	12	150.5	6	35.2	-	-	16	200.7
84	87.7	38	37.1	43	44.9	21	21.9	41	42.8	9	9.4	28.3	295.4
36	64.5	25	44.8	26	46.6	12	21.5	22	37.4	3	5.4	102	182.8
48	120.1	13	32.5	17	42.5	9	22.5	19	47.5	6	15.0	-	-
27	143.1	7	37.1	7	37.1	5	26.5	10	53.1	3	15.9	40	211.9
13	84.2	5	32.4	8	57.8	3	19.4	8	51.8	1	6.5	34	174.9
8	141.1	1	17.6	2	35.3	1	17.6	1	17.6	2	35.3	5	83.2
63	78.1	53	65.7	46	57.0	18	22.3	45	55.6	10	12.3	205	256.0
4	82.5	3	61.7	3	61.9	1	20.6	2	41.3	1	20.6	12	242.6
10	148.8	6	89.3	1	14.9	1	14.9	6	89.3	1	14.9	17	253.0
3	75.1	1	25.0	1	25.0	2	50.1	1	25.1	-	-	7	225.4
4	55.5	10	138.8	3	41.6	1	13.7	4	55.5	1	13.1	5	69.4
4	59.2	4	59.2	6	88.8	-	-	5	74.0	-	-	24	355.2
16	181.2	8	90.6	4	45.3	2	22.6	5	56.6	2	22.6	25	283.0
6	47.9	6	47.9	8	62.8	6	47.9	5	37.9	1	7.3	22	255.4
8	45.5	11	58.4	13	73.1	5	26.6	13	67.0	4	71.2	54	351.7
8	72.6	4	36.3	1	63.6	-	-	4	36.3	-	-	17	154.4
134	94.2	55	38.7	77	54.1	32	22.5	55	38.7	18	12.7	373	262.2
47	74.1	28	44.1	36	56.8	17	26.8	18	28.4	7	11.0	147	231.8
87	110.4	27	34.3	41	52.0	15	19.0	37	46.9	11	14.0	226	286.7
10	128.2	2	24.6	6	73.9	1	12.3	4	47.3	2	24.6	26	320.2
20	98.2	6	29.5	4	19.6	5	24.6	11	54.0	2	7.8	54	265.2
14	150.2	1	10.7	6	64.4	-	-	3	32.2	-	-	27	289.6
12	103.8	7	60.6	6	51.9	-	-	6	51.9	-	-	31	269.2
14	131.6	-	-	7	65.8	6	56.4	8	76.2	-	-	30	281.9
8	78.4	4	39.2	5	49.0	2	12.6	4	39.2	4	39.2	23	225.4
9	104.5	7	81.3	7	81.3	1	11.6	1	11.6	3	34.8	35	406.4

第39表の2

市町村別	管内分科 表裏死 回数	001~019		001~008		330~334		140~205		543, 571, 572 264, 285, 6			
		総死亡数		全結核		再掲 呼吸器系結核		中枢神経系 血管損傷		悪性新生物		下痢腸炎及 腸潰瘍	
		実数	死亡率	実数	死亡率	実数	死亡率	実数	死亡率	実数	死亡率	実数	死亡率
五城目保健所													
管内計(秋田郡)	223	907.8	19	51.8	17	46.3	68	185.4	23	90.0	22	60.0	
一日市町	26	847.6	1	23.5	1	23.5	10	255.4	0	84.2	6	141.2	
面浮村	43	870.1	-	-	-	-	12	242.8	4	80.9	1	22.2	
井川村	66	855.2	3	38.6	3	38.6	12	154.6	7	90.2	6	17.3	
五城目町	88	754.2	15	76.1	13	66.0	34	112.6	18	91.4	9	45.7	
男鹿保健所													
管内計	525	375.6	36	60.0	27	45.0	84	140.1	39	65.0	27	45.0	
男鹿市	492	817.5	27	55.5	21	43.2	63	129.7	31	63.8	23	47.4	
南秋田郡一部計	123	1123.5	2	79.0	6	52.6	21	189.8	8	10.2	4	35.1	
松戸村	60	1449.3	2	49.3	1	24.2	8	173.2	6	144.9	2	48.3	
浮田村	63	721.7	7	96.5	5	68.9	13	177.3	2	21.6	2	27.6	
秋田保健所													
管内計	1842	1425.0	116	43.9	105	42.7	480	145.1	215	87.4	56	22.8	
秋田市	1331	699.8	94	47.4	86	45.2	393	165.1	160	84.1	39	20.5	
南秋田郡一部計	204	863.0	11	39.9	9	31.8	60	212.2	25	85.4	8	25.3	
昭和町	74	912.6	3	26.7	3	26.7	18	227.0	7	86.3	1	12.3	
天王町	24	833.1	3	26.6	2	17.7	27	239.3	11	97.5	5	44.3	
豊川村	22	1096.6	3	102.8	2	68.5	7	239.9	2	63.5	1	34.3	
飯田町	44	1388	2	37.6	2	37.6	8	184.3	5	93.9	1	16.8	
河辺郡計	268	969.9	11	39.8	10	36.2	57	314.9	30	108.5	7	32.5	
川添村	22	720.4	1	22.5	1	22.5	7	157.6	7	158.0	2	45.0	
種平村	24	1581.4	1	46.5	1	46.5	9	413.6	4	146.1	1	46.5	
戸木川村	30	1371.7	-	-	-	-	12	508.7	5	262.0	1	42.4	
河辺町	132	865.2	8	52.4	8	52.4	43	251.8	11	72.1	2	13.1	
大正寺村	40	1168.6	1	29.2	-	-	16	467.4	3	87.6	3	37.6	
本荘保健所													
管内合計	1022	893.4	25	21.9	21	18.4	277	242.1	89	117.8	45	39.3	
本荘市	262	874.1	8	20.4	5	20.4	84	214.7	36	92.0	10	25.6	
由利郡一部計	680	903.4	17	22.6	13	12.3	193	258.4	53	70.4	35	65.5	
西目村	57	1060.9	3	55.8	2	37.2	18	335.0	7	130.3	2	37.2	
金浦町	58	916.3	1	15.8	1	15.8	16	252.8	4	63.2	6	94.8	
泉澤町	138	904.6	2	19.1	1	6.6	24	157.3	13	88.2	3	19.7	
岩谷村	46	902.5	1	19.6	1	19.6	13	355.1	2	39.2	2	39.2	
下川内村	55	1070.7	-	-	-	-	23	441.8	4	77.9	6	116.8	
上川内村	23	832.8	1	19.4	1	17.4	14	271.2	3	58.1	2	38.7	
仁賀保町	122	849.7	4	27.7	4	27.9	38	264.1	10	69.6	7	48.8	
東田利村	26	852.2	1	10.3	1	10.3	26	266.7	4	41.0	5	51.3	
岩城町	25	851.2	4	40.4	2	22.7	21	239.3	6	68.1	2	22.7	
天島保健所													
管内計(由利郡)	236	1002.5	10	29.8	10	29.8	36	286.4	23	68.6	7	26.8	
天島町	104	1002.4	5	48.2	5	48.2	33	318.3	9	66.8	6	57.8	
島海村	145	1079.7	4	29.7	4	29.1	40	297.8	9	67.0	3	22.3	
田利村	87	844.1	1	10.2	1	10.2	23	236.5	5	51.4	-	-	

794 304		490~493 463		410~416 420~422 420~434		580~594 446 792		810~835 800~809 840~865		500~502		残り項全部	
老衰		肺炎		全心臓疾患		胃炎及び 十二指腸		不慮の事故 中傷及び暴力		気管支炎		その他 全死因	
実数	死亡率	実数	死亡率	実数	死亡率	実数	死亡率	実数	死亡率	実数	死亡率	実数	死亡率
27	23.6	18	49.1	29	79.1	12	22.7	14	38.2	4	10.9	87	237.2
1	23.5	1	23.5	1	23.5	-	-	1	23.5	1	23.5	10	235.4
3	60.7	2	40.5	3	60.7	1	20.2	2	40.5	1	20.2	14	283.3
4	51.5	3	38.6	7	90.2	3	38.6	4	51.5	-	-	17	28.9
19	96.4	12	60.9	18	91.4	8	40.6	7	35.5	2	10.2	46	233.5
49	81.7	39	65.0	27	61.7	20	33.4	31	51.7	5	8.3	158	263.5
22	65.9	30	51.8	26	53.5	16	32.9	23	47.4	3	6.2	123	253.3
17	149.2	9	79.0	11	96.6	4	35.1	8	70.2	2	17.6	25	307.2
6	144.9	6	144.9	4	96.6	2	48.3	6	144.9	1	24.2	17	410.6
71	151.7	3	41.4	7	96.5	2	27.6	2	27.6	1	19.8	18	249.2
136	53.3	30	32.5	22	51.6	34	31.9	92	37.4	8	3.3	479	194.6
101	53.1	56	37.4	29	52.0	44	23.1	55	28.9	8	4.2	342	179.8
28	84.9	12	42.4	13	46.0	2	7.1	14	49.5	-	-	15	265.3
5	61.7	4	47.3	6	74.0	-	-	7	98.7	-	-	23	282.9
14	124.1	6	53.2	2	17.7	-	-	4	35.5	-	-	22	195.0
1	34.3	1	34.3	3	102.8	1	24.3	3	102.8	-	-	10	342.7
4	27.2	1	16.8	2	33.6	1	16.8	-	-	-	-	20	235.8
11	27.8	12	43.4	15	54.2	5	28.9	19	68.8	-	-	14	288.9
1	22.5	2	43.0	2	43.0	1	22.5	-	-	-	-	9	202.6
1	46.5	1	46.5	4	186.1	1	46.5	2	93.0	-	-	10	465.1
1	42.4	-	-	1	42.4	1	42.4	2	84.8	-	-	7	296.7
7	45.9	3	52.4	4	39.2	5	32.8	12	38.7	-	-	30	136.6
1	27.2	1	27.2	2	58.4	-	-	3	87.6	-	-	10	292.1
86	75.2	60	52.4	81	20.8	45	39.3	58	50.9	7	6.1	449	224.8
33	84.3	13	33.2	36	76.7	19	48.6	18	46.0	2	5.1	89	227.5
53	70.2	47	62.4	51	67.8	16	34.5	40	52.1	5	6.6	160	212.5
6	111.7	2	37.2	4	74.4	2	37.2	3	58.8	1	18.6	9	167.5
7	110.6	-	-	1	15.8	1	15.8	5	74.9	-	-	17	236.76
16	104.9	13	45.2	12	78.7	5	32.8	9	58.9	2	13.1	29	155.6
1	19.6	3	37.2	6	46.8	2	37.2	3	37.2	-	-	15	294.3
4	77.9	3	58.4	2	38.9	1	19.5	-	-	1	19.5	11	214.2
5	96.8	2	38.7	-	-	3	58.1	4	57.5	-	-	9	124.3
3	20.9	8	55.7	10	59.6	3	20.9	10	64.6	-	-	29	202.0
5	51.3	13	133.4	10	102.6	1	10.3	2	20.5	1	10.3	18	42.1
6	69.1	4	45.4	6	68.1	8	96.8	5	56.5	-	-	13	136.1
27	80.5	20	53.7	21	62.6	8	23.8	9	23.8	5	14.9	109	224.8
2	19.2	6	52.8	4	62.6	2	19.2	1	9.6	3	28.9	29	260.4
9	61.0	10	74.4	10	74.4	2	14.8	2	14.8	2	14.0	54	253.2
16	164.0	4	41.1	3	30.3	4	41.1	5	51.4	-	-	26	267.4

第39表の3

死 因 分類番号	001		001		330		140		543. 571			
	}		}		}		}		572. 764			
	019		008		334		205		785.6			
市町村別	総死亡数		全結核		呼吸器系の結核		中枢神経系の 血管損傷		悪性新生物		下痢腸炎及び 腸 潰 瘍	
	実数	死亡率	実数	死亡率	実数	死亡率	実数	死亡率	実数	死亡率	実数	死亡率
大曲保健所												
管内計	1,221	84.6	65	44.6	56	38.4	326	22.4	117	80.4	44	31.0
大曲市	323	80.9	19	46.2	17	41.3	90	21.8	36	87.6	7	17.0
仙北郡一部町	898	86.1	46	42.0	39	37.2	236	22.5	81	77.5	37	22.9
六郷町	17	82.1	2	21.3	2	21.3	24	25.6	5	53.4	8	85.4
飯詰村	27	67.7	2	46.8	2	46.8	7	16.4	5	117.2	-	-
金沢西根村	38	84.9	3	66.8	3	66.8	8	17.8	3	66.8	-	-
金沢町	76	107.4	5	66.9	4	53.5	21	28.1	4	52.5	1	13.4
西仙北町	144	82.1	5	20.4	5	20.4	44	28.7	16	97.2	15	95.2
後和村	122	82.2	8	59.0	5	33.7	32	21.6	5	33.7	4	27.0
神岡町	44	105.8	7	87.9	6	75.3	25	31.3	10	105.0	3	37.6
太田村	82	87.3	2	20.9	2	20.9	23	22.9	6	69.9	2	20.9
仙北村	61	61.7	1	10.1	1	10.1	9	31	12	121.1	3	30.3
南外村	61	82.3	3	40.6	3	40.6	11	14.9	5	67.8	-	-
千畑村	124	100.2	8	64.7	6	48.5	32	25.9	10	70.9	1	8.0
角館保健所												
管内計	528	84.1	29	47.3	23	37.5	137	22.3	59	66.4	23	37.5
神代村	63	87.6	3	41.3	1	13.9	22	306.5	4	58.7	5	69.1
生保内町	50	750.5	4	64.0	4	60.0	11	165.1	4	68.0	1	10.0
田沢村	17	374.3	1	20.0	-	-	1	22.0	2	44.3	1	20.0
松木内村	36	77.6	-	-	-	-	9	297.9	3	96.0	3	96.0
西明寺村	35	840.8	1	21.6	1	21.6	7	150.9	8	120.5	1	21.6
角館町	163	874.7	13	21.4	11	60.4	46	252.5	12	83.3	4	23.0
中仙町	150	962.7	7	44.9	6	38.5	41	263.7	15	74.3	8	51.4
横手保健所												
管内計	1,111	786.9	45	31.9	36	25.5	202	19.7	112	78.9	52	26.8
横手市	305	713.7	9	21.1	8	18.7	30	187.0	40	93.6	11	25.7
平鹿郡計	806	818.9	26	36.6	28	28.5	202	205.2	72	73.1	41	41.7
山内村	86	1,080.2	4	46.5	2	23.3	25	270.3	3	34.9	3	34.9
醍醐村	66	983.4	2	29.8	1	14.9	14	203.6	5	74.5	2	27.5
寺田村	39	392.1	2	40.6	2	40.6	12	242.7	2	40.6	3	60.9
浅霧町	62	755.2	3	36.5	3	36.5	24	282.3	8	97.4	2	24.4
下文字町	142	183.0	5	22.6	4	22.1	31	112.9	14	77.2	5	27.6
大雄村	14	923.5	1	12.5	-	-	2	27.6	7	112.3	6	74.9
大森町	64	809.6	3	38.0	2	25.3	15	189.8	4	50.6	4	50.6
雄物川町	150	821.0	10	54.7	8	43.8	31	169.7	15	82.1	6	32.8
増田町	101	739.0	5	36.6	5	36.6	22	161.0	11	80.5	7	57.2
川西村	27	580.1	1	26.3	1	26.3	6	155.2	1	26.3	3	79.1
湯沢保健所												
管内計	1,003	870.7	47	41.1	40	35.0	246	215.0	111	97.0	53	46.3
雄勝郡計	640	874.7	26	32.1	25	31.8	161	205.0	70	89.1	41	56.2
湯沢市	362	870.3	21	28.8	15	38.1	85	204.4	41	98.6	12	28.8
東成瀬村	63	1,045.1	3	49.8	2	37.2	7	116.1	5	82.9	7	116.1
駒形村	34	165.2	2	45.0	2	45.0	10	225.1	8	180.1	2	45.0
川連村	37	199.4	3	60.0	3	60.0	8	159.9	1	20.0	2	40.0
三稜村	23	649.4	1	28.2	1	28.2	6	169.4	6	169.4	-	-
三稜村	35	1,070.5	3	84.7	3	84.7	11	310.6	1	28.2	1	28.2
菅野村	51	1,030.5	1	20.2	1	20.2	9	181.9	5	161.6	3	60.6
羽後町	227	791.8	5	17.4	3	17.4	66	230.2	23	80.2	7	24.4
雄勝町	167	925.9	8	47.2	8	47.2	44	287.6	18	106.2	19	112.1

794	490~493		410~416		590~594		810~825		500~502		残り項全部		
	}		}		}		}		}		}		
	304		763		420~422 430~434 444		446 792		800~809 840~865		-		
老 衰	肺 炎		全臓の疾患		腎 炎 及 び 木 フ ロ ー ゼ		不慮の事故中 毒 及 び 暴 力		気 管 支 炎		その他全死因		
	実数	死亡率	実数	死亡率	実数	死亡率	実数	死亡率	実数	死亡率	実数	死亡率	
86	59.1	57	34.7	90	60.4	54	34.3	53	36.4	17	11.6	228	205.4
29	70.5	12	27.2	9	70.5	12	26.8	12	29.1	3	1.2	84	204.2
57	54.6	39	37.3	61	58.4	42	40.6	41	39.2	14	13.4	246	233.7
4	42.7	3	31.5	4	42.7	5	52.4	2	21.3	2	21.3	18	192.4
3	70.3	1	27.4	2	46.8	-	-	2	46.8	-	-	7	164.1
2	44.5	2	44.5	3	66.8	2	44.5	2	44.5	1	22.2	12	267.5
10	123.8	2	26.7	6	80.3	2	26.7	3	40.1	-	-	22	294.5
10	66.7	5	30.4	8	48.6	6	37.1	3	18.2	5	30.4	27	164.1
4	27.0	3	20.2	8	59.0	6	40.3	7	47.2	1	6.7	44	297.2
4	50.2	3	39.6	5	62.7	2	25.1	4	50.2	-	-	21	263.7
7	79.9	6	69.9	5	59.9	8	89.9	2	20.9	4	49.9	17	169.9
4	40.5	2	20.2	5	50.7	4	40.5	5	50.7	-	-	16	162.3
6	81.3	4	58.2	4	58.2	2	27.1	3	40.6	1	13.5	22	294.4
3	24.2	8	64.7	11	89.0	5	40.4	8	64.7	-	-	38	307.7
26	38.7	18	29.3	24	39.1	26	42.4	23	37.5	6	9.8	136	221.6
1	12.9	1	12.9	6	83.6	2	22.9	2	27.2	3	41.8	14	195.0
2	30.0	2	30.0	2	30.0	6	30.1	4	60.0	-	-	14	210.1
-	-	1	22.0	1	22.0	1	22.0	4	88.1	-	-	5	110.1
1	32.0	1	32.0	1	32.0	3	36.0	1	32.0	1	32.0	13	415.9
4	86.2	1	21.6	2	42.1	1	42.1	1	21.6	-	-	12	258.7
17	83.3	7	38.4	7	38.4	6	32.9	8	43.9	2	11.0	36	197.6
11	70.7	5	32.1	5	32.1	6	38.5	3	19.3	-	-	29	314.5
28	55.3	61	43.2	85	60.2	70	23.7	60	42.5	12	8.5	292	206.8
9	21.1	19	44.5	28	65.5	5	13.7	17	44.5	3	4.7	80	187.2
67	70.1	42	42.7	57	57.9	24	34.4	41	44.7	10	10.1	212	215.4
5	58.2	10	116.3	3	34.9	1	11.6	10	116.3	-	-	23	252.9
11	163.9	3	44.7	2	27.8	1	14.9	4	59.6	1	14.9	21	212.9
3	60.9	3	60.9	5	101.6	-	-	4	60.9	-	-	6	121.9
2	24.4	1	12.2	5	60.9	1	12.2	3	36.5	-	-	12	158.3
17	82.7	7	28.6	11	60.7	6	33.1	5	27.6	3	16.5	38	209.5
7	87.4	3	37.4	6	74.9	1	12.5	3	37.4	1	12.5	15	187.3
8	101.2	3	38.0	3	38.0	2	25.3	3	38.0	3	38.0	16	202.4
5	27.4	7	49.3	12	65.7	6	32.8	5	27.4	3	10.9	33	268.2
11	80.5	3	22.0	8	58.5	5	36.6	5	36.5	-	-	24	175.5
-	-	-	-	2	52.1	7	26.3	-	-	-	-	8	211.0
67	58.6	52	45.4	88	74.9	33	28.8	41	27.1	9	7.9	269	334.2
37	47.1	34	43.3	50	68.7	21	28.8	19	25.1	6	7.6	115	240.3
30	72.1	18	33.3	35	84.1	2	33.5	12	28.8	3	7.2	32	233.6
10	165.9	4	66.4	8	132.7	-	-	1	16.6	2	37.2	16	265.1
2	45.0	-	-	1	22.5	1	22.5	2	45.0	-	-	6	135.0
4	79.9	2	40.0	3	60.0	1	25.0	1	20.0	-	-	12	239.8
2	56.5	1	28.2	2	56.5	1	28.2	1	28.2	-	-	3	84.7
-	-	2	56.5	5	141.2	-	-	1	28.2	1	28.2	13	307.0
-	-	9	181.9	2	40.4	-	-	2	40.4	2	40.4	15	303.1
12	41.9	10	34.8	16	55.8	13	48.3	5	17.4	1	3.5	67	240.7
7	41.3	6	35.0	13	76.7	5	29.5	6	38.6	-	-	41	241.9

第 4 章

乳 兒 死 亡 統 計

乳児主要死因別死亡数及び率

表10

(秋田県表)

死因	死亡数			乳児死亡率 (出生1000対)					
				秋田		全		国	
	昭和30年	昭和29年	対29年増減比	昭和30年	昭和29年	対29年増減比	昭和30年	昭和29年	対29年増減比
総計	1,604	1,858	-25%	52.17	57.8	-10%	39.83	44.7	-12%
伝染性疾患	3	2	+1	0.10	0.06	+67%	0.17	0.20	-15%
赤痢	3	-	+3	0.10	-	-	0.05	0.06	-17%
百日咳	4	19	-15	0.13	0.56	-77%	0.11	0.51	-78%
急性灰白髄膜炎	7	44	-37	0.23	1.37	-83%	0.53	0.67	-21%
伝染性及寄生性として分類されたその他の疾患	9	19	-10	0.30	0.56	-45%	0.43	0.49	-12%
悪性新生物	-	-	-	-	-	-	0.05	0.05	0%
貧血	-	-	-	-	-	-	0.02	0.01	+100%
心臓の疾患	10	10	0	0.33	0.31	+6%	0.25	0.27	-8%
肺炎 (新生児肺炎を含む)	11	5	+6	0.36	0.16	+125%	0.06	0.02	+200%
胃腸炎	284	352	-18%	9.04	10.35	-13%	5.72	8.22	-30%
胃腸炎、十二指腸炎、腸炎、大腸炎	50	59	-13%	1.65	1.84	-10%	1.05	1.47	-29%
肝臓の疾患	128	218	-40%	5.86	6.28	-6%	2.71	3.20	-15%
胃炎及び口炎	-	2	-2	-	0.06	-	0.03	0.02	+50%
先天性奇形	55	40	+15	1.81	1.24	+46%	2.05	1.74	+17%
先天性損傷、分娩時窒息及びその他の胎内死	27	30	-9%	0.89	0.93	-4%	1.05	1.00	+5%
乳児特有の疾患	678	776	-12%	22.31	24.08	-6%	16.22	19.10	-15%
不明原因	22	20	+10%	0.73	0.63	+16%	0.79	0.75	+5%
その他	2	1	+1	0.07	0.03	+133%	0.09	0.08	+13%
脚気	24	23	+5%	0.79	0.90	-11%	0.35	0.43	-19%
その他の全死因	226	316	-30%	7.46	6.70	+11%	2.66	4.17	-36%

附図

乳児主要死因別死亡率比較 (昭和30年)

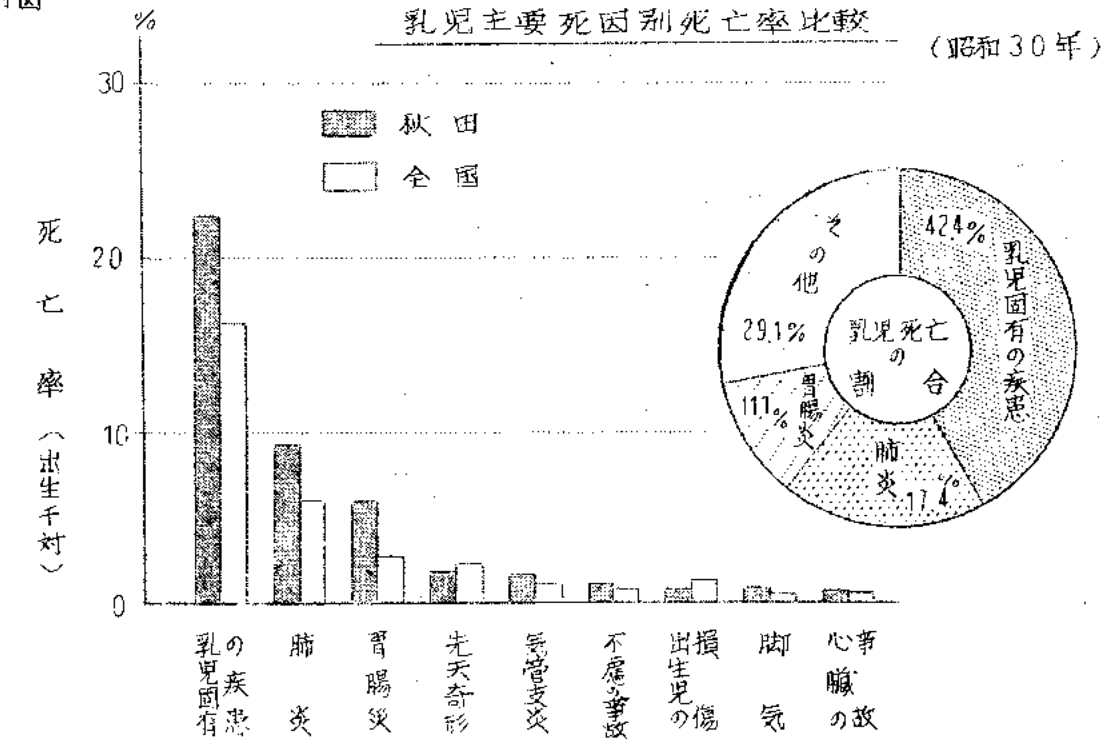

表の表の1

実数

乳別死因特定別郡別

	計	前年同期死亡率	郡別										
			市部計	秋田市	能代市	横手市	大館市	本荘市	湯沢市	男鹿市	大曲市	郡部計	鹿角郡
一才未満死亡総数	計 1104	2.13	486	146	71	39	61	42	38	59	35	1108	32
全	計 780	1.63	247	75	32	16	28	26	18	37	15	577	49
結核	計 6	-	-	-	-	-	-	-	-	-	-	6	-
丹毒	計 1	-	-	-	-	-	-	-	-	-	-	1	-
敗血症及び膿血症	計 4	-	-	-	-	-	-	-	-	-	-	4	-
百日咳	計 20	-	-	-	-	-	-	-	-	-	-	20	-
破傷風	計 1	-	-	-	-	-	-	-	-	-	-	1	-
麻疹	計 23	-	-	-	-	-	-	-	-	-	-	23	-
脚気	計 30	-	-	-	-	-	-	-	-	-	-	30	-
髄膜炎(髄膜炎菌性及び肺炎球菌性除く)	計 10	-	-	-	-	-	-	-	-	-	-	10	-
耳及び乳突炎起の疾患	計 2	-	-	-	-	-	-	-	-	-	-	2	-
心臓の疾患	計 5	-	-	-	-	-	-	-	-	-	-	5	-
インフルエンザ	計 8	-	-	-	-	-	-	-	-	-	-	8	-
肺炎(新主眼肺炎含む)	計 204	5.23	110	33	11	10	13	8	2	17	8	174	22
気管支炎	計 50	9.2	22	7	2	1	2	2	1	3	1	38	12
腸内塞(ヘルニアの記載ないもの)	計 6	-	-	-	-	-	-	-	-	-	-	6	-
胃腸炎腸炎及び大腸炎(新生児下痢含む)	計 178	2.59	89	14	12	-	6	7	3	4	2	130	13
腎炎及びネフローゼ	計 3	-	-	-	-	-	-	-	-	-	-	3	-
先天奇形	計 55	5.9	19	-	5	2	2	-	4	1	-	32	1
赤痢	計 2	-	-	-	-	-	-	-	-	-	-	2	-

乳別死因特定別郡別

(昭和30年)

出生1000対											(秋田県表)										
北秋田郡			山形郡			南秋田郡					河辺郡		由利郡		仙北郡		平鹿郡		雄勝郡		
大館(保)	鷹巣(保)	計	山形(保)	計	秋田(保)	五城目(保)	計	河辺郡	由利郡	計	仙北郡	計	平鹿郡	計	雄勝郡						
55	154	209	111	20	26	63	109	84	87	171	123	26	115	45	45						
24	74	98	56	11	14	29	54	30	40	70	22	43	52	49	49						
31	80	111	55	2	12	34	55	14	31	45	33	84	83	36	36						

第41表の3

率 表 (出生1,000対)

計	前年同期死亡率	指 数	市 部	秋 田 市	能 代 市	横 手 市	大 館 市	本 荘 市	湯 沢 市	男 鹿 市	大 曲 市	郡 部 計	鹿 角 郡	
														市
一才未満死亡総数	52.77	62.90	84.7	45.70	38.66	55.55	46.65	53.18	56.21	37.56	51.39	46.22	56.90	54.31
全 特 核	0.10	0.18	55.6	-	-	-	-	-	-	-	-	0.15	-	
丹 毒	0.13	0.15	86.7	0.09	-	-	-	-	-	0.87	-	0.15	-	
敗血症及び膿血症	0.13	0.23	56.5	0.09	0.26	-	-	-	-	-	-	0.15	-	
百日咳	0.13	0.59	22.0	0.09	-	-	-	0.87	-	-	-	0.15	-	
破 傷 風	0.03	0.21	14.3	0.09	-	-	-	-	-	0.87	-	-	-	
麻 疹	0.23	0.63	36.5	0.18	-	-	-	-	1.20	1.04	-	0.26	1.18	
脚 氣	0.79	0.88	89.8	0.74	0.79	1.56	-	0.87	1.20	-	0.87	0.82	0.59	
髄膜炎(髄膜炎性及び 髄膜炎性除く)	0.33	0.41	80.5	0.46	0.79	-	-	-	1.20	-	0.87	-	0.26	
耳及び乳様突起の疾患	-	0.09	-	-	-	-	-	-	-	-	-	-	-	
心 臓 の 疾 患	0.36	0.23	151.5	0.28	0.53	0.78	-	-	-	-	-	0.41	-	
インフルエンザ	0.03	0.29	10.3	0.09	0.26	-	-	-	-	-	-	-	-	
肺炎(新生児肺炎含む)	2.34	2.48	98.5	1.14	8.74	8.61	11.96	11.33	10.76	2.27	14.81	2.19	8.94	
氣 管 支 炎	1.65	2.85	57.9	1.11	0.53	0.78	1.20	1.74	2.39	-	2.61	1.15	1.86	
腸内塞(ルニアの記 載なしのもの)	0.26	0.32	81.3	0.37	0.26	1.56	-	-	-	0.87	-	0.21	-	
胃腸炎(腸炎及び大腸炎 新生児下痢含む)	5.86	7.60	77.1	4.42	2.70	2.32	-	5.23	8.27	2.12	3.48	2.70	6.68	
胃炎及びホフローゼ	-	0.09	-	-	-	-	-	-	-	-	-	-	-	
先天奇形	1.81	1.73	104.6	1.57	0.26	3.91	2.37	1.74	-	2.08	3.48	1.15	1.95	
赤 痢	0.10	-	-	-	-	-	-	-	-	-	-	0.15	-	
出生時に於ける頭蓋内 及び骨格の損傷	0.30	0.29	102.4	0.37	-	0.78	-	-	-	-	2.30	0.26	0.19	
その他の出生時の損傷	0.23	0.18	127.7	0.28	0.26	-	1.20	-	-	-	1.15	0.21	-	
分娩時窒息及び肺不全	0.36	0.50	72.0	0.46	0.26	-	1.20	0.87	1.20	-	0.87	1.15	0.87	
新生児天痘やう	0.30	0.60	50.0	0.46	-	0.78	2.39	0.87	-	1.04	-	0.21	0.59	
肺 敗 血 症	0.07	0.12	58.3	-	-	-	-	-	-	-	-	0.10	-	
母性毒血症による新生児障害	0.03	0.06	50.0	-	-	-	-	-	-	-	-	0.05	-	
新生児の溶血性疾患	0.20	0.03	666.7	0.07	0.26	-	-	-	-	-	-	0.26	-	
乳児栄養失調症	2.57	2.65	97.3	1.61	1.32	0.78	2.39	0.87	2.39	2.12	1.74	2.30	2.18	
新生児固有の疾患(2し て診断不適当のもの)	10.89	7.40	147.2	11.43	9.80	18.38	14.35	10.46	10.76	14.57	8.71	6.89	15.76	
その他の新成疾患の記 載なきもの	1.84	0.59	312.2	1.75	5.60	0.78	-	0.87	5.98	-	-	1.44	-	
性質不明の未熟児	2.27	2.61	62.9	1.38	0.79	1.56	2.39	2.85	-	-	0.87	2.30	2.57	
不慮の事故	1.05	1.20	87.5	-	1.06	1.56	2.39	1.74	2.39	1.04	0.87	1.15	0.87	
乳 児 殺	0.07	0.03	233.3	-	-	-	-	-	-	-	-	0.10	-	
不詳不明の原因	2.36	4.22	72.8	2.49	1.32	2.34	1.20	5.23	1.20	1.04	5.23	4.60	3.85	
新生児の出血性疾患	1.18	0.94	125.5	1.01	0.79	0.78	3.59	0.87	1.20	1.04	-	1.15	1.28	
その他の全死因	2.42	2.90	117.9	2.03	1.06	0.78	-	1.74	5.98	2.68	4.26	2.45	4.21	

北 秋 田 郡			山 本 郡	南 秋 田 郡			河 辺 郡	由 利 郡			仙 北 郡			平 鹿 郡	雄 勝 郡	
大 館 (保)	鷹 巣 (保)	計		野 田 (保)	秋 田 (保)	五 城 目 (保)		計	本 庄 (保)	矢 島 (保)	計	大 曲 (保)	角 館 (保)			計
63.47	76.23	92.42	57.94	64.02	37.39	73.33	50.98	60.41	48.98	62.53	53.58	61.38	60.21	44.42	50.39	46.16
-	-	-	-	-	1.44	-	0.54	1.37	-	-	-	-	-	-	0.44	-
-	-	-	0.54	-	-	-	-	-	-	-	-	1.58	0.55	-	-	-
-	0.99	0.69	-	-	-	-	-	-	-	-	-	0.42	-	0.27	-	-
-	-	-	-	3.40	-	-	0.54	1.37	-	-	-	-	-	0.44	-	-
1.15	-	0.35	0.54	-	-	1.16	0.54	-	-	-	-	-	-	-	-	-
-	2.48	1.73	1.08	-	-	1.16	0.54	-	1.69	-	1.12	-	1.58	0.55	-	1.07
-	-	-	0.54	-	-	-	-	-	2.75	-	-	-	0.29	0.27	-	0.54
-	-	-	-	-	-	-	-	-	-	-	-	-	-	-	-	-
-	0.99	1.73	-	3.40	-	2.23	1.62	-	-	-	-	1.25	-	0.82	-	-
-	-	-	-	-	-	-	-	-	-	-	-	-	-	-	-	-
5.77	15.84	12.82	8.10	6.80	10.07	9.31	9.20	9.61	11.26	12.07	11.54	4.60	3.96	4.38	6.13	8.15
2.31	3.96	3.47	2.70	2.40	-	-	5.41	-	1.69	3.29	2.23	3.76	0.79	2.74	1.21	1.63
-	-	-	0.54	-	-	-	-	-	0.56	-	0.37	-	1.58	0.55	-	-
17.31	10.40	12.47	7.56	3.40	5.75	8.15	6.49	-	5.07	3.29	4.47	5.43	7.92	6.29	4.82	4.89
-	-	-	-	-	-	-	-	-	-	-	-	-	-	-	-	-
1.15	1.49	1.39	1.08	-	1.44	2.49	2.16	-	2.82	1.10	2.23	4.60	2.17	4.10	1.75	1.09
-	-	-	-	6.80	1.44	-	1.62	-	-	-	-	-	-	-	-	-
-	-	-	-	-	-	-	-	-	-	1.10	0.37	0.84	-	0.55	0.43	-
-	0.99	0.35	-	-	-	1.16	0.54	-	-	1.10	0.37	-	0.79	0.27	-	-
-	-	-	-	-	-	1.16	0.54	-	-	-	-	0.42	1.58	0.82	0.43	0.54
-	0.99	-	-	-	-	-	-	-	0.56	-	0.37	-	-	-	0.43	0.54
-	-	-	-	-	-	1.16	0.54	-	-	-	-	-	-	-	-	-
-	-	-	-	-	-	4.66	2.16	-	-	-	-	0.42	-	0.55	-	-
1.15	2.48	1.73	1.08	3.40	5.75	2.74	15.69	-	3.94	-	2.61	1.25	2.38	1.64	2.19	1.63
18.46	20.30	19.75	19.98	17.01	5.75	1.16	5.41	12.36	5.76	35.10	16.37	15.87	14.26	15.22	21.03	13.58
1.15	5.45	4.76	1.08	-	1.44	2.23	1.62	5.49	1.13	-	0.74	0.72	1.58	0.82	-	1.09
1.15	-	0.35	3.24	-	-	-	-	4.12	1.69	1.10	1.49	2.69	2.97	2.74	4.38	2.72
1.15	-	0.35	-	3.40	-	-	-	0.54	1.37	0.56	-	0.37	1.25	1.58	1.37	0.44
-	-	-	0.54	-	-	-	-	-	-	-	-	0.42	-	0.27	-	-
9.23	4.46	5.89	4.86	10.20	1.44	3.49	3.79	9.61	5.07	4.39	4.84	2.51	1.58	2.19	2.19	2.72
1.15	1.98	1.73	1.62	3.40	-	2.33	1.62	2.75	1.13	-	0.74	0.84	0.79	0.82	1.32	-
2.31	3.47	4.16	4.86	3.40	2.88	2.33	2.71	9.61	5.07	-	3.35	5.01	10.30	6.83	2.19	3.20

第17表

市郡別乳児特定死

(出生1,000対)

死因別 分類番号 市 町 村 別	総死亡数		先天性弱質		早産		下痢腸炎 及び腸潰瘍		肺炎		気管支炎	
	実数	死亡率	実数	死亡率	実数	死亡率	実数	死亡率	実数	死亡率	実数	死亡率
県計	1,604	52.8	362	11.9	280	9.3	178	5.9	284	9.3	50	1.7
市部計	426	45.7	100	8.1	81	8.4	48	7.6	110	10.1	12	1.1
郡部計	1,108	56.9	262	14.4	189	9.7	130	6.7	174	8.9	38	2.0
花輪保健所 管内計(鹿角郡)	12	54.3	15	8.8	19	11.2	13	7.6	22	12.9	-	-
花輪町	24	85.1	2	7.0	6	21.2	4	14.1	7	24.7	-	-
尾去沢町	3	13.2	-	-	1	4.4	-	-	1	4.4	-	-
宮川村	3	19.1	1	6.6	-	-	-	-	-	-	-	-
曙村	1	11.4	-	-	-	-	-	-	-	-	-	-
蛭平村	6	41.3	2	13.7	2	13.7	2	13.7	-	-	-	-
十和田町	23	87.1	4	15.5	5	18.3	4	15.5	4	15.5	-	-
小坂町	14	40.6	1	2.8	1	2.8	1	2.8	7	20.2	-	-
大湯町	18	92.3	5	29.4	4	23.5	2	11.7	3	17.6	-	-
大館保健所 管内計	118	53.0	26	11.7	16	7.2	21	9.4	18	8.1	4	1.8
大館市	61	47.2	11	8.5	12	9.3	6	4.5	13	10.1	2	1.5
北秋田郡一部計	57	61.0	15	16.0	4	8.8	15	18.0	5	5.3	2	4.4
比内町	30	65.5	11	24.0	2	4.4	6	12.1	2	4.4	2	4.4
花火町	18	53.8	4	11.9	1	3.0	3	9.0	3	9.0	-	-
山形村	7	48.9	-	-	1	7.0	6	42.0	-	-	-	-
大葉保健所 管内計	153	75.7	45	22.3	13	6.4	20	9.9	32	15.8	8	4.0
綴子村	10	103.0	-	-	-	-	4	41.2	4	41.2	-	-
早口町	20	116.3	7	40.7	-	-	4	23.3	8	48.5	1	5.8
七日市村	5	45.5	-	-	1	9.1	1	9.1	-	-	-	-
米内沢町	9	51.1	5	28.4	-	-	-	-	4	22.7	-	-
上小阿仁村	18	94.7	7	41.4	1	5.9	-	-	2	11.8	-	-
前田村	23	78.9	6	24.8	4	13.9	2	6.9	5	17.4	-	-
合川町	21	77.2	10	38.8	3	11.0	3	11.0	2	7.4	1	3.7
大葉町	24	18.0	7	16.1	4	9.2	4	9.2	6	13.8	6	13.8
阿仁町	15	50.0	3	10.0	-	-	2	6.7	1	3.3	-	-
能代保健所 管内計	182	68.2	44	14.1	31	9.7	26	8.3	26	8.3	6	1.9
能代市	71	55.6	14	11.0	14	11.0	12	9.4	11	8.6	1	0.9
山本郡計	111	60.0	30	16.7	17	9.2	14	2.6	15	8.1	5	2.9
八森町	11	65.5	5	30.0	1	6.0	1	6.0	-	-	-	-
二ツ井町	24	52.7	5	11.2	6	13.4	3	6.7	3	6.7	1	2.2
藤里村	14	10.1	5	21.5	4	19.2	1	4.3	1	4.3	-	-
山本村	23	83.9	5	18.2	4	14.6	6	21.7	5	18.2	-	-
八幡村	10	37.5	3	11.2	-	-	2	7.5	-	-	-	-
塚丘町	11	42.0	3	11.5	1	3.8	1	3.8	1	3.8	2	7.6
峰浜村	18	20.0	4	20.0	1	5.0	-	-	5	25.0	2	10.0

因別死亡者数及び比率

(昭和30年)

(秋田県製表数)

その他の乳児 固有の疾患	先天性奇形		脚気		百日咳		麻疹		不慮の事故 中毒及び暴力		その他の 全死因	
	実数	死亡率	実数	死亡率	実数	死亡率	実数	死亡率	実数	死亡率	実数	死亡率
770~776)の 760~769)の 先産 770)の 早産 769)の	168	5.6	55	1.8	24	0.2	4	0.1	7	0.2	32	1.1
	55	5.1	17	1.6	8	0.2	1	0.1	2	0.2	15	1.1
	113	5.8	38	2.0	16	0.3	3	0.2	5	0.3	17	0.9
	6	3.5	1	0.5	1	0.5	-	-	2	1.1	3	1.7
	2	7.0	-	-	-	-	-	-	-	-	10	5.8
	-	-	-	-	-	-	-	-	-	-	3	10.6
	1	6.6	-	-	-	-	-	-	-	-	1	4.4
	-	-	-	-	-	-	-	-	-	-	1	11.4
	2	7.7	-	-	-	-	-	-	-	-	2	7.7
	1	2.8	-	-	-	-	-	-	-	-	1	2.8
	-	-	1	5.8	1	5.8	-	-	-	-	1	5.8
	-	-	2	0.9	1	0.4	1	0.4	3	1.3	20	7.0
	-	-	2	1.5	1	0.8	1	0.8	2	1.5	9	4.7
	-	-	1	1.1	-	-	-	-	1	1.1	11	11.1
	-	-	-	-	-	-	-	-	1	2.2	6	12.1
	-	-	1	3.0	-	-	-	-	1	3.0	5	14.7
	4	2.0	-	-	5	2.5	-	-	-	-	20	12.9
	-	-	-	-	-	-	-	-	-	-	2	20.6
	-	-	-	-	-	-	-	-	-	-	3	27.3
	-	-	-	-	-	-	-	-	-	-	-	-
	2	6.9	-	-	1	5.9	-	-	-	-	5	39.6
	-	-	-	-	1	3.7	-	-	-	-	4	13.9
	1	2.3	-	-	-	-	-	-	-	-	1	3.7
	1	3.3	-	-	3	10.0	-	-	-	-	6	13.8
	82	26.2	1	0.3	4	1.3	-	-	1	0.3	2	0.6
	31	24.3	-	-	2	1.6	-	-	2	1.6	12	9.4
	51	27.6	1	0.5	2	1.1	-	-	1	0.5	22	11.9
	6	35.7	-	-	-	-	-	-	1	6.0	3	12.9
	12	26.8	-	-	-	-	-	-	-	-	5	11.2
	7	38.6	-	-	-	-	-	-	-	-	3	12.9
	10	36.5	-	-	1	3.8	-	-	-	-	1	3.6
	3	11.2	-	-	-	-	-	-	-	-	5	18.7
	5	17.1	-	-	1	3.8	-	-	-	-	1	3.8
	6	30.0	1	5.0	-	-	-	-	-	-	4	20.0

第4表の3

市町村別	総死亡数		先天性弱質		早産		下痢腸炎及び腸潰瘍		肺炎		気管支炎	
	実数	死亡率	実数	死亡率	実数	死亡率	実数	死亡率	実数	死亡率	実数	死亡率
	772.0	770.0	7625 7665 774 7765 7715 7765 7626 7735 7635 776	571.0 764 572.0	490~493 769	500~502						
大曲管内計	158	48.2	37	11.3	21	6.4	14	4.2	18	5.5	10	3.0
菅野市	35	40.2	6	6.8	4	4.5	1	1.1	2	2.1	1	1.1
仙北郡一部計	123	51.4	31	12.4	17	2.0	13	5.4	10	4.1	9	3.2
大曲町	8	45.2	2	11.4	-	-	2	11.4	-	-	1	5.2
飯詰村	3	25.6	1	8.5	1	8.5	-	-	1	8.5	-	-
金沢西根村	5	44.6	1	8.9	1	8.9	-	-	-	-	-	-
金沢町	8	45.2	4	22.8	1	5.2	1	5.2	-	-	-	-
西仙北町	24	66.2	7	18.4	-	-	7	12.8	1	2.2	3	8.2
協和町	21	56.0	2	5.3	5	13.3	3	8.0	1	2.6	1	2.6
神岡町	11	57.6	4	20.9	1	5.0	-	-	1	5.0	-	-
木野村	13	57.0	1	4.3	2	8.7	-	-	2	8.7	3	13.1
仙北外村	5	24.1	-	-	3	14.4	-	-	-	-	-	-
角館外村	2	43.5	3	18.9	1	6.2	-	-	1	6.2	-	-
千畑村	18	52.0	5	16.3	2	6.5	-	-	3	9.8	1	3.3
角館保健所管内計(仙北郡)	16	60.2	15	11.9	14	11.1	10	7.9	8	6.3	1	0.8
神代村	9	63.8	-	-	1	7.1	2	14.2	-	-	1	7.1
生保内町	6	38.2	-	-	2	12.7	1	6.4	-	-	-	-
田沢村	3	38.9	1	13.0	-	-	-	-	1	13.0	-	-
橋本内村	7	62.5	-	-	2	17.9	1	8.9	2	17.9	-	-
西頭寺村	10	104.2	-	-	4	41.7	1	10.4	2	20.8	-	-
角館町	18	52.0	3	8.7	4	11.6	2	5.8	3	8.7	-	-
中仙町	23	69.1	11	39.0	1	3.6	3	2.0	-	-	-	-
横手保健所管内計	154	49.4	42	13.5	38	12.2	11	3.5	25	8.0	4	1.3
横手市	39	46.8	9	10.8	7	8.4	-	-	10	12.0	1	1.2
平鹿郡計	115	50.4	34	14.9	29	12.7	11	4.8	15	6.6	3	1.3
山内村	13	60.5	6	27.9	1	4.7	-	-	5	23.9	-	-
醍醐村	16	28.7	11	67.9	2	12.3	-	-	-	-	-	-
吉野町	4	25.1	-	-	1	8.8	1	8.8	-	-	-	-
浅瀬町	2	40.5	1	5.8	2	11.6	-	-	1	5.8	-	-
十文字町	15	26.4	4	9.7	3	2.3	3	7.3	1	2.6	2	4.9
大雄村	8	27.9	1	4.7	2	2.5	2	2.5	-	-	1	4.1
雄森町	8	41.0	1	5.1	3	5.4	1	5.1	1	5.1	-	-
雄物川町	29	68.2	4	8.4	16	23.5	2	4.7	6	14.1	-	-
増田町	13	42.3	6	21.8	3	10.3	2	7.3	1	3.6	-	-
川西村	2	20.2	-	-	2	20.2	-	-	-	-	-	-
湯沢保健所管内計	123	43.9	31	11.1	21	7.6	12	4.3	23	8.2	3	1.0
湯沢市	38	39.6	10	10.4	7	7.2	3	3.1	7	9.4	-	-
雄勝郡計	85	46.2	21	11.4	14	7.7	9	4.9	14	7.6	3	1.6
東成瀬村	8	44.4	3	16.7	-	-	2	11.1	2	11.1	-	-
駒形町	4	32.0	-	-	1	8.0	1	8.0	-	-	-	-
連川町	6	53.6	4	25.7	-	-	1	8.9	-	-	-	-
三架村	1	13.2	1	13.2	-	-	-	-	-	-	-	-
秘鹿町	9	41.7	-	-	2	22.8	1	13.9	-	-	-	-
野瀬町	11	23.8	1	6.7	1	6.7	1	6.7	3	20.1	2	13.4
野瀬村	25	48.2	2	8.7	7	9.7	2	2.8	8	11.1	1	1.4
雄勝町	17	41.6	5	12.2	4	9.8	1	2.4	1	2.4	-	-

その他の乳児固有の疾患		先天奇形		脚気		百日咳		麻疹		不慮の事故 中毒及び暴力		その他の全死因	
実数	死亡率	実数	死亡率	実数	死亡率	実数	死亡率	実数	死亡率	実数	死亡率	実数	死亡率
770~7767 760~769 } の 内{ 先弱 760 761 早産 764 765 }		750~753		280		056		085		810~835 800~802 840~965		残り項全部	
16	4.8	12	3.7	-	-	-	-	-	-	4	1.2	86	7.9
9	10.3	1	1.1	-	-	-	-	-	-	1	1.1	4	4.5
11	20	11	4.5	-	-	-	-	-	-	3	1.2	23	9.5
2	11.4	1	5.7	-	-	-	-	-	-	-	-	-	-
-	-	1	8.9	-	-	-	-	-	-	-	-	-	-
-	-	1	5.2	-	-	-	-	-	-	-	-	2	17.8
2	5.5	1	2.2	-	-	-	-	-	-	-	-	1	5.2
1	2.6	3	8.0	-	-	-	-	-	-	-	-	3	8.2
1	5.0	1	5.0	-	-	-	-	-	-	-	-	5	19.3
1	4.3	1	4.3	-	-	-	-	-	-	-	-	3	15.7
-	-	-	-	-	-	-	-	-	-	-	-	3	13.1
-	-	-	-	-	-	-	-	-	-	-	-	3	2.6
-	-	2	6.5	-	-	-	-	-	-	1	6.2	1	5.2
-	-	-	-	-	-	-	-	-	-	2	6.5	3	2.8
22	17.4	4	3.2	1	0.8	-	-	-	-	-	-	20	15.9
2	14.2	-	-	-	-	-	-	-	-	-	-	3	21.3
1	6.4	1	6.4	-	-	-	-	-	-	-	-	1	6.4
-	-	-	-	-	-	-	-	-	-	-	-	1	13.0
-	-	1	8.9	-	-	-	-	-	-	-	-	1	8.9
-	-	-	-	-	-	-	-	-	-	-	-	2	20.8
4	11.6	1	2.9	1	10.4	-	-	-	-	-	-	1	2.9
1	2.0	1	3.0	-	-	-	-	-	-	-	-	6	18.0
12	3.9	4	1.3	-	-	1	0.3	-	-	4	1.0	14	4.5
6	7.2	4	4.8	-	-	2	2.4	3	3.6	-	-	3	3.6
6	2.6	1	0.5	-	-	1	0.5	-	-	1	0.5	11	4.8
-	-	-	-	-	-	-	-	-	-	-	-	-	-
-	-	-	-	-	-	1	6.2	-	-	-	-	2	12.9
2	11.6	-	-	-	-	-	-	-	-	-	-	2	17.5
1	2.4	-	-	-	-	-	-	-	-	-	-	1	5.8
-	-	-	-	-	-	-	-	-	-	-	-	1	2.4
1	5.1	-	-	-	-	-	-	-	-	1	4.7	1	4.7
1	2.4	3	7.1	-	-	-	-	-	-	-	-	3	5.1
1	3.6	-	-	-	-	-	-	-	-	-	-	3	2.1
-	-	-	-	-	-	-	-	-	-	-	-	-	-
2	0.7	4	1.4	3	1.0	-	-	-	-	-	-	5	1.8
1	1.0	2	2.1	1	1.0	-	-	-	-	1	1.0	4	4.7
1	0.5	2	1.1	2	1.1	-	-	-	-	4	2.2	15	9.2
-	-	-	-	-	-	-	-	-	-	-	-	1	5.6
-	-	1	8.9	-	-	-	-	-	-	1	8.0	1	8.0
-	-	-	-	-	-	-	-	-	-	-	-	-	-
1	6.7	-	-	1	6.7	-	-	-	-	-	-	1	6.7
-	-	-	-	1	1.4	-	-	-	-	2	2.8	7	2.7
-	-	1	2.4	-	-	-	-	-	-	1	2.4	4	9.8

第43表

(秋田県表数)

日 令 別	日 令 別	性別	総 数	百 日 咳	ま し ん 心	脚 気	肺 炎	気 管 支 炎	胃 腸 炎 及 び 大 腸 炎	先 天 奇 形	そ の 他 乳 児 の 患 疾	乳児固有の疾患				及 び 暴 力	そ の 他 の 全 死 因		
												の 再 掲						不 慮 の 事 故 中 毒	残 り 全 部
												乳 児 調 養 症	失 調 症	断 不 適 当 ま よ の 患 疾 に し て 診 断 し て 診 察 し た 乳 児 固 有 の 患 疾	性 質 不 明 の 乳 児				
			分類 番号	056	085	280	490 493 763	500 502	572 574	750 759	770 776	772	774	776	800 962 980 984	残り 全部			
日 令 別	1日未滿	男	42						1	1	40		27	6	1	6			
		女	54			3					41		25	10	1	9			
		男	36				5			1	24	1	17	2		5			
		女	36				2			3	26		20	3		5			
		男	43				1		1	4	29	1	16	3		7			
		女	28				1			3	24	2	16	4		2			
		男	40					1			34	2	22	3		2			
		女	28				3				31	1	20	1		4			
		男	25				3				16		11	3	1	4			
		女	23				1		1		19		15	2		2			
		男	21				1	4	2		18		14	1		3			
		女	21								19		12	3		1			
男	19				1				11		10	1		1					
女	19				2	3			4	61	4	40	10		15				
日 令 別	7日以上~13日	男	93			2	8		3	5	58	6	38	7	1	19			
		女	94			1	4		5	5	55	4	23	5		7			
		男	59				7		2	3	30	3	21	2		12			
		女	59			1	9	2	2	3	30	3	21	2		12			
日 令 別	14日以上~20日	男	50				7	5	3	4	22	7	11	1		8			
		女	50			1	6	2	0		11	2	6	1		6			
月 令 別	28日以上2ヶ月未滿	男	98			2	23	3	20	3	25	8	15		1	20			
		女	116			3	26	4	12	2	29	5	18	2	6	23			
		男	77			1	22	4	14	5	6	2	3		3	13			
		女	62			3	21	2	16	1	3	2	3		1	11			
		男	44			3	8	1	12	1	5	2	3			8			
		女	56				19	1	11		11	8	5			14			
		男	38			2	8	2	13	2	3		3			8			
		女	34				13	3	2		3		2		3	10			
		男	36				8	1	10	1	3	3				11			
		女	29			1	6	1	12	1	3	3				5			
		男	21				9		4	1	2	3				3			
		女	23				4		3	1	4	1				8			
月 令 別	7月	男	14				3	1	3	1	4	1	3		1	1			
		女	20				3	1	5		2	2	1		2				
		男	18				4	1	5		2	2			1				
		女	12		1		2		3		3	2			1				
		男	10				4	1	2		1				1				
		女	11				4	1	2		1			2	1				
		男	15				6		3		3	1			1				
		女	10				3		2		2				1				
		男	16		1	1	4		1	2	2				1				
		女	7				1		2		1				1				
		合 計	男	計	1,603	4	7	24	254	50	178	55	678	78	331	69	32	291	
				女	824	2	4	12	135	26	97	36	349	43	216	35	10	159	
合 計	女	計	779	2	3	12	147	24	81	19	328	35	215	34	22	138			

第 5 章

婚姻及び離婚統計

特定国の婚姻率及び離婚率

第44表

(人口1000対)

	昭和21年	昭和22年	昭和23年	昭和24年	昭和25年	昭和26年	昭和27年	昭和28年	昭和29年	昭和30年	特定国													
											秋田県	日本	ノルウェー	スウェーデン	デンマーク	ドイツ(1)	オランダ	イギリス	フランス	スイス	カナダ	アメリカ	メキシコ	オーストリア
婚姻率	21	22	23	24	25	26	27	28	29	30	11.4	9.0	12.8	8.7	10.9	16.4	6.0	10.6	12.4					
	22	13.1	12.0	9.5	8.8	9.6	10.0	10.2	9.2	10.5	8.7	10.2	13.2	5.8	10.1	10.9	10.0	10.9	10.0					
	23	11.5	12.0	9.2	8.4	8.2	10.6	9.0	9.0	9.6	9.6	12.4	5.9	8.7	10.0	10.0	10.0	10.0	10.0					
	24	10.9	10.3	8.5	7.9	8.9	10.1	8.3	8.5	8.2	8.0	9.3	10.6	5.7	8.2	8.2	8.5	8.2	8.5					
	25	8.0	8.6	8.2	7.7	7.1	10.6	8.2	8.1	7.9	7.9	7.1	11.0	5.7	8.2	8.2	8.2	8.2	8.2					
	26	8.3	8.0	8.2	7.7	7.1	10.6	8.2	8.1	7.9	7.9	7.1	11.0	5.7	8.2	8.2	8.2	8.2	8.2					
	27	8.1	7.9	8.3	7.8	8.2	8.4	8.4	7.9	7.4	7.8	8.9	10.0	6.1	8.2	8.2	8.2	8.2	8.2					
離婚率	21	0.2	2.8	2.9	2.4	8.1	8.1	8.2	7.2	7.2	8.2	8.2	8.2	8.2	8.2	8.2	8.2	8.2	8.2					
	22	0.5	2.9	2.8	2.3	2.9	8.6	8.3	7.7	7.3	7.8	8.3	8.2	8.2	7.9	8.2	8.2	8.2	8.2					
	23	0.2	0.0	0.66	1.04	1.82	1.12	1.1	0.67	1.08	0.96	0.63	4.35	0.48	0.91	0.9	0.9	0.9	0.9					
	24	1.69	1.02	0.71	1.04	1.67	1.60	0.92	1.41	0.95	0.65	3.37	0.37	1.15	1.07	1.07	1.07	1.07	1.07					
	25	1.58	0.99	0.67	0.99	1.70	1.88	0.82	0.98	1.18	0.84	0.54	2.79	0.29	0.93	1.07	1.07	1.07	1.07					
	26	1.92	1.02	0.73	1.09	1.65	1.69	0.76	0.78	0.85	0.89	0.45	2.67	0.28	0.89	1.07	1.07	1.07	1.07					
	27	1.24	1.01	0.71	1.14	1.61	1.57	0.64	0.70	0.84	0.90	0.39	2.55	0.29	0.90	0.91	0.91	0.91	0.91					
率	28	1.13	0.98	0.65	1.19	1.55	1.16	0.59	0.65	0.80	0.70	2.48	0.28	0.86	0.86	0.86	0.86	0.86	0.86					
	29	1.08	0.82	0.64	1.15	1.55	1.05	0.56	0.77	0.76	0.87	2.39	0.27	0.84	0.84	0.84	0.84	0.84						
	30	0.82	0.86	0.62	1.17	1.49	1.05	0.52	0.70	0.70	0.41	2.28	0.26	0.82	0.82	0.82	0.82	0.82						
	30	0.91	0.84	0.62	1.17	1.49	1.05	0.52	0.70	0.70	0.41	2.28	0.26	0.82	0.82	0.82	0.82	0.82						

市郡別氏別婚姻数 (昭和30年)

第45表

(秋田県表数)

市郡	氏別	総数	比		率
			夫の氏	妻の氏	
総計		11,043	10,080	958	8.7
市郡	秋田	4,905	4,072	833	7.6
	能代	6,584	6,018	566	7.8
	横手	1,519	1,422	97	6.8
	大館	497	426	71	6.8
	大館	471	425	46	10.5
	湯沢	389	369	20	7.6
	大館	322	321	1	2.6
	大館	419	387	32	7.6
	大館	355	316	39	11.0
	大館	568	522	46	8.1
山	大館	313	282	31	9.9
	大館	612	541	71	11.6
南秋田郡	本郷	925	823	102	11.0
	秋田	592	544	48	8.1
	秋田	236	209	27	11.4
河	五城	87	84	3	3.4
	五城	266	231	35	13.2
由利郡	五城	353	265	88	10.8
	五城	237	224	13	5.5
	五城	623	552	71	11.4
山	大館	280	258	22	7.9
	大館	903	810	93	10.3
山	大館	945	850	95	10.1
	大館	522	455	67	12.8
雄	大館	1,467	1,305	162	11.0
	大館	801	740	61	7.6

第46表

年次別都道府県別婚姻率 (人口1,000対) (厚生省発表数)

Table with 11 columns representing years from 1910 to 1930 and rows for various Japanese prefectures and the national average. Columns are labeled '昭和10年' through '30年'. Rows include '全国', '北海道', '青森', '岩手', '宮城', '秋田', '山形', '福島', '茨城', '栃木', '群馬', '埼玉', '千葉', '東京', '神奈川', '新潟', '富山', '石川', '福井', '山梨', '長野', '岐阜', '静岡', '愛知', '三重', '滋賀', '京都', '大阪', '兵庫', '奈良', '和歌山', '鳥取', '島根', '岡山', '広島', '山口', '徳島', '香川', '愛媛', '高知', '福岡', '佐賀', '長崎', '熊本', '大分', '宮崎', '鹿児島'.

平均婚姻年令・初婚者再婚指数(年令各別)

(昭和29年)

武田県

厚生省発表数

第47表

Table showing marriage statistics for the male (夫) and female (妻) sides. Columns include '総数' (Total), '初婚' (First Marriage), and '再婚' (Remarriage). Rows list '平均婚姻年令' (Average Marriage Age) and '総数' (Total) for ages 15 to 70, and a final row for '70以上' (70+).

第48表の1

都道府県別平均初婚年齢(天) (學生省発表数)

Table with 12 columns (昭和5年, 10, 15, 22, 23, 24, 25, 26, 27, 28, 29) and 47 rows of prefectural data including 全 国, 北海道, 青森, etc.

第48表の2

都道府県別平均婚姻年齢(妻) (學生省発表数)

Table with 12 columns (昭和5年, 10, 15, 22, 23, 24, 25, 26, 27, 28, 29) and 47 rows of prefectural data including 全 国, 北海道, 青森, etc.

第49表

年次別 都道府県別 離婚率 (人口1000対) (厚生省発表数)

Table with 11 columns (Year 1910-1930) and 47 rows (Prefectures and National Average). Data includes divorce rates per 1000 population.

第50表

夫妻同居の年令(5才階級)別離婚数 (昭和30年) (秋田県製表数)

Table showing divorce counts by age group (5-year intervals) for cohabiting couples in 1930. Columns include age groups and counts.

種類別離婚の継続期間別離婚数 (昭和30年) (秋田県製表数)

Table showing divorce counts by duration of marriage (in years) for different types of divorces in 1930. Columns include duration and counts for various divorce types.

第 二 節

傳 染 病 統 計

第 1 章

法 定 傳 染 病

年次別法定伝染病及び食中毒患者数及び率 (全国・秋田)

第52表の1

(人口10万対率)

	コレラ		赤痢		腸チフス		パラチフス									
	秋田	全国	秋田	全国	秋田	全国	秋田	全国								
	数	率	数	率	数	率	数	率								
大正 9	-	-	4869	2.0	453	4.7	12723	22.0	1378	14.3	53756	97.0	102	106.5	7697	10.9
10	-	-	29	0.1	-	-	12443	22.2	-	-	47716	88.9	-	-	6286	11.3
11	-	-	743	1.3	172	18.8	15101	26.6	1793	196.0	52287	92.6	153	16.7	7108	12.5
12	-	-	4	0.0	87	9.4	20366	35.2	961	104.2	52558	91.4	84	9.1	5288	9.2
13	-	-	-	-	395	42.4	18724	32.1	642	69.6	50356	100.1	51	5.5	5330	9.1
14	-	-	624	1.1	117	12.5	14720	24.9	988	105.5	45768	77.3	87	6.1	5052	8.5
昭和 元	-	-	25	0.0	19	2.0	7135	12.5	988	104.6	40938	73.0	79	8.6	4451	7.4
2	-	-	2	0.0	19	2.0	21996	35.0	837	88.6	37503	61.4	44	4.7	4726	7.7
3	-	-	1	0.0	31	3.3	25196	40.5	605	62.5	41996	67.7	49	5.1	4887	7.9
4	-	-	215	0.3	31	3.2	20230	40.0	498	49.7	37262	59.2	30	3.0	4189	6.7
5	-	-	-	-	40	4.0	22672	46.5	417	42.2	41387	64.6	43	4.4	4467	7.0
6	-	-	-	-	26	2.7	27655	45.7	776	81.2	38202	58.9	28	2.0	442	6.2
7	-	-	4	0.0	97	9.7	21359	42.0	520	51.5	35437	52.9	45	4.5	4690	7.1
8	-	-	-	-	45	4.4	28440	57.0	701	68.9	38408	57.5	53	5.2	5239	7.9
9	-	-	-	-	61	5.9	40939	72.4	668	64.7	42420	62.7	155	15.1	442	6.6
10	-	-	-	-	58	5.6	48764	71.9	937	90.3	39980	55.3	171	16.5	473	6.1
11	-	-	-	-	69	6.6	50655	74.0	795	75.8	36799	52.9	88	8.4	4747	6.8
12	-	-	67	0.1	49	4.6	78283	111.3	694	65.5	38124	54.2	92	8.8	4439	6.2
13	-	-	18	0.0	73	6.8	30221	112.8	937	87.7	42074	59.6	83	7.8	6110	8.6
14	-	-	-	-	63	5.9	27249	137.1	726	67.6	39539	52.3	85	7.9	5227	7.4
15	-	-	-	-	127	12.1	32689	117.0	1029	97.8	40706	56.9	147	14.0	6251	8.7
16	-	-	-	-	222	22.0	58813	20.8	1052	100.0	40595	55.8	81	7.7	6233	8.6
17	-	-	-	-	322	30.5	55285	75.9	392	37.1	35589	48.5	59	9.4	6218	8.5
18	-	-	-	-	255	25.1	50188	67.8	266	26.2	52519	71.0	109	10.9	12382	16.7
19	-	-	-	-	510	48.0	55196	74.7	570	54.2	57448	77.8	257	24.5	14819	20.1
20	-	-	-	-	1026	95.5	76462	133.4	747	61.6	57933	80.0	146	12.0	10659	12.9
21	-	-	1245	1.6	2471	20.6	38214	115.2	449	37.5	44668	58.6	49	4.1	9154	12.0
22	-	-	-	-	451	35.9	37219	50.2	157	12.5	17809	22.8	46	2.7	4728	6.1
23	-	-	-	-	176	15.2	14665	18.3	89	6.9	9486	11.9	10	0.8	2917	3.6
24	-	-	-	-	231	12.8	23761	29.3	54	4.2	6391	7.8	16	1.2	2189	2.7
25	-	-	-	-	409	21.2	49780	59.8	39	3.0	4889	5.9	18	1.4	1711	2.1
26	-	-	-	-	1089	92.9	33039	116.1	34	2.6	3878	4.6	7	0.5	1302	1.5
27	-	-	-	-	761	57.6	111209	130.1	32	2.4	2898	3.4	11	0.8	835	1.0
28	-	-	-	-	600	45.2	108039	124.1	32	2.4	2521	2.9	2	0.2	1098	1.3
29	-	-	-	-	644	51.3	78270	111.9	18	1.3	2547	2.9	4	0.3	760	0.9
30	-	-	-	-	956	70.9	80654	94.3	26	1.9	1929	2.2	4	0.3	590	0.7

第52表の2

	痘とう				発疹チフス				猩紅熱				ジフテ	
	秋田		全国		秋田		全国		秋田		全国		秋田	率
	数	率	数	率	数	率	数	率	数	率	数	率	数	率
大正9年	111	11.6	3166	5.7	7	0.0	66	0.1	17	1.8	1268	2.5	525	54.8
10	-	-	889	1.6	-	-	171	0.3	-	-	1589	2.8	-	-
11	9	1.0	679	1.2	1	0.1	23	0.0	4	0.4	1656	2.9	625	68.3
12	19	2.1	1921	3.3	-	-	14	0.0	22	2.4	1562	2.7	454	49.2
13	61	6.5	1702	2.9	2	0.2	14	0.0	18	1.9	1843	3.2	274	40.1
14	-	-	430	0.7	-	-	28	0.0	8	0.9	2573	4.3	234	25.7
昭和元	-	-	1256	2.1	-	-	36	0.1	17	1.8	3319	5.5	287	41.0
2	-	-	252	0.6	-	-	7	0.0	25	2.6	4148	6.8	278	40.0
3	-	-	722	1.2	-	-	23	0.0	27	2.8	5727	9.2	389	40.8
4	-	-	114	0.2	-	-	15	0.0	24	2.5	5669	9.0	468	48.7
5	-	-	7	0.0	-	-	1	0.0	112	11.3	6025	9.4	762	77.1
6	-	-	23	0.0	-	-	3	0.0	77	8.1	6480	10.0	737	77.8
7	-	-	305	0.5	-	-	3	0.0	77	7.6	8257	12.5	758	76.2
8	26	2.5	275	0.6	-	-	4	0.0	108	10.6	12531	18.9	1100	108.9
9	-	-	320	0.5	-	-	26	0.0	95	9.2	16608	24.7	1052	102.3
10	-	-	113	0.2	-	-	18	0.0	122	11.8	16506	24.0	1056	101.8
11	-	-	178	0.3	-	-	1	0.0	107	10.2	16707	24.0	887	84.6
12	-	-	90	0.1	-	-	17	0.0	185	18.4	17602	25.0	771	73.6
13	-	-	60	0.1	-	-	-	-	144	12.5	17002	26.9	780	84.2
14	-	-	287	0.4	-	-	5	0.0	174	16.2	19907	28.1	702	84.0
15	1	0.1	575	0.8	-	-	3	0.0	161	15.3	19225	27.0	1030	97.8
16	15	1.4	654	0.9	-	-	87	0.1	207	19.7	14997	20.6	1147	108.0
17	2	0.2	381	0.5	-	-	100	0.1	86	8.1	12688	17.3	814	77.0
18	1	0.1	546	0.7	67	6.8	1374	1.9	67	6.6	9891	13.4	893	88.0
19	-	-	311	0.4	64	6.1	3941	5.3	42	4.0	6354	8.6	1111	105.9
20	4	0.3	1614	2.2	-	-	2461	3.4	39	3.2	2405	3.3	1099	89.9
21	71	5.9	17954	23.6	220	18.4	32366	42.5	51	4.2	2208	2.9	997	83.4
22	12	1.0	386	0.5	2	0.2	1106	1.4	30	2.4	2625	3.4	695	55.3
23	-	-	29	0.0	5	0.4	475	0.6	25	1.9	2982	3.7	567	44.2
24	1	0.1	124	0.2	-	-	111	0.1	46	3.5	4602	5.6	374	28.8
25	-	-	5	0.0	-	-	738	1.1	61	4.7	5149	6.2	258	27.9
26	-	-	86	0.1	-	-	3	0.0	55	4.2	5096	6.0	266	20.2
27	-	-	2	0.0	-	-	16	0.0	67	5.1	6168	7.2	227	17.2
28	-	-	6	0.0	-	-	-	-	83	6.3	12619	14.5	213	16.0
29	-	-	2	0.0	-	-	-	-	116	8.7	19861	22.5	200	15.0
30	-	-	1	0.0	-	-	-	-	80	5.9	13486	15.1	173	12.8

	リフ		流行性脳脊髄膜炎				ペスト		日本脳炎				食中毒					
	全国		秋田		全国		秋田		全国		秋田		全国		秋田		全国	
	数	率	数	率	数	率	数	率	数	率	数	率	数	率	数	率	数	率
15112	27.3	12	1.3	949	1.7	-	-	22	0.0	-	-	-	-	-	-	-	-	-
14449	25.7	-	-	772	1.4	-	-	2	0.0	-	-	-	-	-	-	-	-	-
13696	24.1	16	1.7	939	1.6	-	-	118	0.2	-	-	-	-	-	-	-	-	-
12729	22.1	8	0.8	708	1.2	-	-	1	0.0	-	-	-	-	-	-	-	-	-
13081	22.4	36	3.9	1348	2.3	-	-	7	0.0	-	-	-	-	-	-	-	-	-
13775	23.3	1	0.1	445	0.8	-	-	-	-	-	-	-	-	-	-	-	-	-
13621	22.6	-	-	408	0.7	-	-	8	0.0	-	-	-	-	-	-	-	-	-
15172	24.8	2	0.2	330	0.5	-	-	-	-	-	-	-	-	-	-	-	-	-
12526	20.2	6	0.6	274	0.5	-	-	-	-	-	-	-	-	-	-	-	-	-
19674	31.3	1	0.1	352	0.6	-	-	-	-	-	-	-	-	-	-	-	-	-
18522	29.0	3	0.3	272	0.4	-	-	-	-	-	-	-	-	-	-	-	-	-
21048	32.5	13	1.4	280	0.4	-	-	-	-	-	-	-	-	-	-	-	-	-
21811	33.1	3	0.3	238	0.4	-	-	-	-	-	-	-	-	-	-	-	-	-
28506	42.7	2	0.2	359	0.5	-	-	-	-	-	-	-	-	-	-	-	-	-
29992	44.3	3	0.3	1186	1.8	-	-	-	-	-	-	-	-	-	-	-	-	-
28054	40.9	-	-	1304	1.9	-	-	-	-	-	-	-	-	-	-	-	-	-
28117	40.4	2	0.2	1003	1.4	-	-	-	-	-	-	-	-	-	-	-	-	-
28003	39.8	5	0.5	839	1.2	-	-	-	-	-	-	-	-	-	-	-	-	-
28323	40.1	7	0.8	995	1.4	-	-	-	-	-	-	-	-	-	-	-	-	-
35803	50.5	19	1.8	1632	2.3	-	-	-	-	-	-	-	-	-	-	-	-	-
32303	53.5	92	8.7	1350	1.9	-	-	-	-	-	-	-	-	-	-	-	-	-
40442	55.6	54	5.1	1160	1.6	-	-	-	-	-	-	-	-	-	-	-	-	-
44431	60.5	29	2.7	823	1.1	-	-	-	-	-	-	-	-	-	-	-	-	-
63756	86.2	28	2.8	1113	1.5	-	-	-	-	-	-	-	-	-	-	-	-	-
94274	127.6	7	0.7	1468	2.0	-	-	-	-	-	-	-	-	-	-	-	-	-
85833	118.5	13	1.1	4384	6.1	-	-	-	-	-	-	-	-	-	-	-	-	-
49864	65.5	31	2.6	1436	1.9	-	-	-	-	-	-	-	-	2	0.2	201	0.3	-
28307	36.2	90	7.2	3373	4.3	-	-	-	-	-	-	-	-	2	0.2	263	0.3	-
16277	20.5	73	5.7	2652	2.6	-	-	-	-	-	-	-	-	50	5.9	4757	5.9	-
14555	17.8	38	2.9	1446	1.8	-	-	-	-	-	-	-	-	-	-	1284	1.6	-
12621	15.2	27	2.1	1193	1.4	-	-	-	-	-	-	-	-	97	7.4	5196	6.2	32
10749	12.7	18	1.4	1111	1.3	-	-	-	-	-	-	-	-	8	0.6	2138	2.6	187
8381	9.8	10	0.8	912	1.1	-	-	-	-	-	-	-	-	8	0.6	3545	4.1	422
9588	11.0	11	0.8	859	1.0	-	-	-	-	-	-	-	-	1	0.1	1929	2.0	43
10490	11.9	8	0.6	676	0.8	-	-	-	-	-	-	-	-	5	0.4	1758	2.0	463
15557	17.4	11	0.8	630	0.7	-	-	-	-	-	-	-	-	20	2.1	3699	4.1	1156
																1228	65746	73.6

都道府県別法定伝染病及び食中毒患者数及び比率 (昭和30年)

Table with 14 columns: 赤痢, 腸チフス, パラチフス, シンチリア, 流行性脳脊髄膜炎, 日本脳炎, 食中毒. Rows list prefectures from Hokkaido to Kagoshima.

市郡別法定伝染病及び食中毒患者数 (昭和30年)

Table for Akita Prefecture with 14 columns: 赤痢, 腸チフス, パラチフス, シンチリア, 流行性脳脊髄膜炎, 日本脳炎, 食中毒. Rows list cities from Aomori to Oshima.

市郡別法定伝染病及び食中毒患者数 (昭和30年)

Table for Iwate Prefecture with 14 columns: 赤痢, 腸チフス, パラチフス, シンチリア, 流行性脳脊髄膜炎, 日本脳炎, 食中毒. Rows list cities from Aomori to Iwate.

保健所別法定伝染病及び食中毒患者数 (昭和30年)

Table for Iwate Prefecture by health center with 14 columns: 赤痢, 腸チフス, パラチフス, シンチリア, 流行性脳脊髄膜炎, 日本脳炎, 食中毒. Rows list health centers from Hanabishi to Oshima.

前都別法定伝染病及び食中毒罹患率死亡率致死率

(昭和30年)

第57表

病名	a	b	c	d	e	市		郡		秋田	能代	大館	横手	本荘	湯沢	男鹿	大曲	鹿角	北秋田	山本	南秋田	河辺	由利	仙北	平鹿	雄勝
						部	部	市	市	市	市	市	市	市	市	市	市	市	市	市	市	市	市	市	市	市
赤痢	266	454	502	226	16	27	4	12	18	14	137	134	38	7	32	63	18	112	32	59						
腸チフス	26	15	11	2	3																					
パラチフス	4	3	1	2																						
猩紅熱	80	46	44	40	1	2																				
ジフテリア	123	50	109	20	9	23																				
流行性脳脊髄膜炎	11	4	7	1	1																					
日本脳炎	29	15	14	3	3	1																				
食中毒	1656	576	1080	131	37	44																				

(註) $c = \frac{b}{a} \times 100.000$ $d = \frac{c}{a} \times 100.000$ $e = \frac{d}{a} \times 100$

年齢階級別法定伝染病及び食中毒患者数

(昭和30年)

第58表

秋田県

年齢階級	赤痢		腸チフス		パラチフス		猩紅熱		ジフテリア		流行性脳脊髄膜炎		日本脳炎		食中毒	
	男	女	男	女	男	女	男	女	男	女	男	女	男	女	男	女
計	481	425	15	11	3	1	39	41	92	81	6	5	14	15	229	229
0~4	189	158					14	1	51	29					9	6
5~9	116	108	4	2			20	33	33	41				1	8	21
10~14	30	27		1	2		4	3	5	5					20	28
15~19	28	14	2	1					2					3	1	112
20~24	27	30	2		1				1					1	1	186
25~29	34	32	2	3										2	1	134
30~34	20	31		2					2						1	87
35~39	18	22	1												1	67
40~44	11	5														61
45~49	4	7	2	1											1	43
50~54	6	11	1												1	34
55~59	6	13														27
60~64	5	2													1	18
65~69	3	6	1	1												5
70以上	2	7													1	15

食中毒精密調査結果

第59表

(昭和30年)

事件番号	発生日	保健所	発生場所	原因物質	摂取者数	患者数	死者数
1	9	秋田	南秋田郡昭和町	はたはたし	2160	1656	26
2	9	秋田	秋田市	不明	4	1	1
3	9	湯沢	雄勝郡桐後町	動物性自然毒	1	1	1
4	9	湯沢	南秋田郡松山村	草	5	5	
5	9	五城目	五城目町	鯉すし	12	8	5
6	9	秋田	秋田市	不明	5	4	
7	9	本荘	本荘市	不明	6	6	
8	9	大館	大館市	不明	2	2	
9	9	大館	大館市	かぶさめ	5	4	
10	9	秋田	秋田市	不明	8	7	
11	9	本荘	由利郡象浮町	不明	13	9	
12	9	湯沢	湯沢市	ほか	36	14	
13	9	鹿角	仙北郡神代村	ほか	11	11	
14	9	大館	由利郡由利村	ほか	5	4	
15	9	本荘	本荘市	鯉	36	8	
16	9	本荘	本荘市	鯉	248	83	
17	9	鹿角	仙北郡田沢村	ほか	11	5	
18	9	鹿角	鹿角郡十和田町	ほか	27	11	
19	9	大館	大館市	ほか	52	10	
20	9	五城目	南秋田郡五城目町	ほか	1	1	
21	9	五城目	南秋田郡五城目町	めかき	13	4	
22	9	男鹿	男鹿市	魚介類	7	3	1
23	9	男鹿	男鹿市	魚介類	2	2	

第59表の2

事件番号	発生日	保健所	発生場所	原因物質	摂取有数	患者数	死者数
23	7	鹿	男鹿市	魚介類	不明	16	8
24	"	大	北秋田郡比内町	い	か	1	1
25	"	"	" 山瀬村	"	"	6	6
26	"	六角	" 合川町	"	"	5	1
27	"	"	仙北郡田沢村	牛	肉	12	5
28	"	"	" 生保内町	みず(山菜)	"	7	7
29	"	湯	雄勝郡羽後町	い	か	23	17
30	"	"	"	"	"	6	1
31	"	本	本荘市	鯖	弁輪	9	8
32	"	本	仙北郡角館町	貝	類	33	4
33	"	本	由利郡岩谷村	鯛	折詰	48	20
34	"	大	仙北郡根和村	い	か	3	3
35	"	大	大館市二中田	"	"	1	1
36	"	"	北秋田郡花天町	"	"	1	1
37	"	"	大館市金坂	"	"	4	4
38	"	"	"	"	"	3	3
39	"	花	鹿角郡紫平村	"	"	14	7
40	"	大	仙北郡南外村	"	"	5	5
41	"	"	"	"	"	10	1
42	"	"	" 仙北村	ぬ	ぬ	6	5
43	"	角	" 角館町	い	か	6	3
44	"	"	" 中仙町	"	"	42	5
45	"	"	" 角館町	"	"	8	1
46	"	"	" 田沢村	か	と	45	17
47	"	横	平鹿郡大森町	ぬ	ぬ	6	2
48	"	"	"	ぬ	ぬ	9	1
49	"	"	"	ぬ	ぬ	7	1
50	"	花	鹿角郡宮川村	折	詰	615	190
51	"	"	" 大湯町	山	羊	1	1
52	"	"	" 十和田町	い	か	32	25
53	"	五	南秋田郡井川村	ぬ	ぬ	13	4
54	"	本	本荘市	鯛	"	8	5
55	"	天	由利郡王米村	い	か	1	1
56	"	大	仙北郡千畑村	い	か	7	5
57	"	角	" 神代村	い	か	8	3
58	"	能	能代市	魚	介	51	25
59	"	"	山本郡八森町	魚	介	393	149
60	"	秋	秋田市	ほ	つ	2	2
61	"	湯	雄勝郡三梨村	い	か	8	4
62	"	大	北秋田郡比内町	察	料	不明	87
63	"	本	本荘市	鯖	類	5	2
64	"	"	"	か	れ	1	1
65	"	大	北秋田郡比内町	い	か	3	3
66	"	大	仙北郡南外村	魚	介	8	8
67	"	"	" 峰浜村	"	"	4	3
68	"	"	"	"	"	200	19
69	"	"	能代市	い	か	6	5

第59表の3

事件番号	発生日	保健所	発生場所	原因物質	摂取有数	患者数	死者数
70	7	湯	雄勝郡羽後町	い	り	3	2
71	"	大	北秋田郡花天町	い	か	6	6
72	"	横	平鹿郡十文字町	菜	成	26	12
73	"	花	鹿角郡花輪町	い	き	3	1
74	"	大	北秋田郡南田村	ほ	つ	12	4
75	"	"	"	い	か	13	3
76	"	秋	河辺郡川添村	い	か	3	3
77	"	"	秋田市	脱	脂	140	37
78	"	本	田利郡仁賀保町	豆	出	21	15
79	"	本	秋田市	仕	出	16	1
80	"	大	大館市	い	か	6	6
81	"	能	能代市住吉	い	か	4	4
82	"	"	" 藤山	い	か	5	4
83	"	"	山本郡峰浜村	"	"	7	2
84	"	"	" ニッサ町	"	"	356	54
85	"	"	能代市中浅内	魚	介	10	4
86	"	"	山本郡八竜村	い	し	12	8
87	"	花	鹿角郡尾去沢町	ぬ	ぬ	22	14
88	"	"	" 十和田町	"	"	4	4
89	"	大	大館市	い	か	3	3
90	"	本	男鹿市	い	か	6	5
91	"	本	本荘市	野	菜	382	45
92	"	角	仙北郡中仙町	ぬ	ぬ	4	2
93	"	"	" 田沢村	ぬ	ぬ	29	6
94	"	"	"	ぬ	ぬ	1	1
95	"	秋	河辺郡河辺町	山	羊	14	14
96	"	"	秋田市	ぬ	ぬ	5	1
97	"	"	"	ぬ	ぬ	1,400	81
98	"	湯	雄勝郡羽後町	肉	類	1	1
99	"	本	由利郡仁賀保町	あ	わ	28	21
100	8	本	仙北郡田沢村	い	か	4	3
101	"	大	" 神代村	ぬ	ぬ	4	1
102	"	能	北秋田郡六葉町	ぬ	ぬ	8	1
103	"	"	"	ぬ	ぬ	28	6
104	"	"	" 早口町	ぬ	ぬ	5	2
105	"	"	" 大栗町	い	か	2	1
106	"	本	本荘市	野	菜	237	103
107	"	湯	雄勝郡雄勝町	魚	介	6	5
108	"	"	" 東成瀬村	い	か	15	8
109	"	"	湯沢市	い	か	5	1
110	"	花	鹿角郡花輪町	ぬ	ぬ	3	3
111	"	"	" 十和田町	ぬ	ぬ	5	2
112	"	"	" 曙村	い	か	8	3
113	"	男	平鹿郡新川港	折	か	21	19
114	"	大	北秋田郡山瀬村	か	す	11	8
115	"	"	仙北郡仙北村	い	か	6	4
116	"	"	"	い	か	11	10

第59表の々

事件番号	発生月	保健所名	発生場所	原因物	罹患者数	患者数	死者数
117	9	大曲	仙北郡桜和村	いかり不明	2	1	-
118	"	"	大曲市土屋館	折詰 物の細菌	590	21	2
119	"	"	"	"	4	4	-
120	"	"	仙北郡桜和村	きのこ 植物性自然毒	6	6	-
121	"	角館	" 中仙町	不明 カモネチ菌	5	1	1
122	"	"	" 角館町	はんぺん 物の細菌	5	3	-
123	"	"	" 生保内町	折詰	39	19	-
124	"	"	" 角館町	不明	5	2	-
125	"	矢島	田利郡矢島町	物乳(森永MF)	不明	2	-
126	"	湯沢	湯沢市	真介類加工品 物の細菌	16	12	1
127	"	"	雄勝郡雄勝町	真介類	10	5	-
128	"	能代	能代市常盤	不明	5	1	1
129	"	男鹿	男鹿市	茸(一本シジ)	9	9	-
130	"	"	"	火傷茸	4	4	-
131	"	五城目	南秋田郡五城目町	不明	2	2	-
132	"	花輪	鹿角郡小坂町	みるく ぶどう球菌	1,300	107	-
133	"	"	" 花輪町	細菌のりこ	20	5	-

附図 都道府県別赤痢患者発生率 (人口10万対)

(昭和30年)

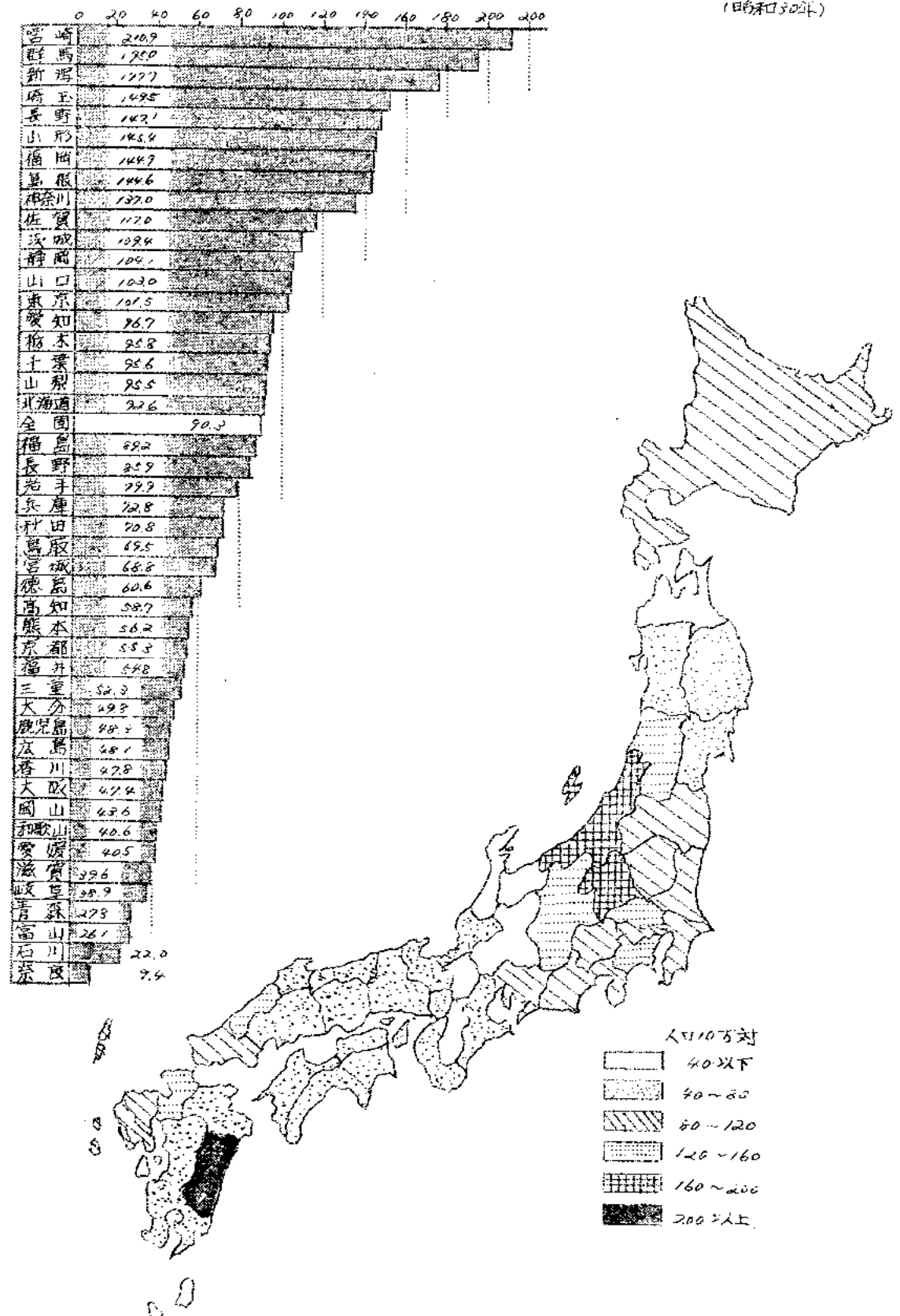

第 2 章

届 出 傳 染 病

年次別畜出伝染病結核患者数及び罹患率推移

第60表

(人口10万対)

年次	マラリア				まじん				百日せき				インフルエンザ			
	秋		全		秋		全		秋		全		秋		全	
	患者数	罹患率	患者数	罹患率	患者数	罹患率	患者数	罹患率	患者数	罹患率	患者数	罹患率	患者数	罹患率	患者数	罹患率
昭和22年	188	15.0	11,825	15.1	15,271	12.4	101,203	---	1600	127.2	152,072	---	109	0.7	15,898	---
23	26	2.0	4,253	6.2	4,22	32.9	55,234	88.9	839	65.4	53,508	66.7	-	-	2,848	3.6
24	16	1.2	3,716	4.5	14,37	10.9	164,646	201.3	1,765	136.1	126,110	154.1	-	-	2,921	3.6
25	10	0.8	1,016	1.2	713	54.5	56,236	67.6	1,435	111.9	122,796	147.6	154	0.8	3,320	4.1
26	6	0.5	400	0.6	1,973	150.2	181,866	215.0	1,639	124.3	78,612	93.0	-	-	5,958	7.0
27	4	0.3	262	0.3	465	35.2	52,502	62.0	1,033	78.6	56,868	66.6	-	-	1,634	1.9
28	-	-	168	0.2	1,045	78.7	127,023	146.8	511	38.5	45,262	52.0	48	0.3	8,942	10.3
29	-	-	382	0.4	852	64.6	71,605	81.1	208	160.1	67,026	75.9	287	2.1	4,444	5.0
30	2	0.1	66	0.1	297	22.0	60,271	67.5	66	4.9	14,134	15.8	73	0.5	12,639	15.9

年次	急性灰白髄炎				破傷風				らい				トラホーシ			
	秋		全		秋		全		秋		全		秋		全	
	患者数	罹患率	患者数	罹患率	患者数	罹患率	患者数	罹患率	患者数	罹患率	患者数	罹患率	患者数	罹患率	患者数	罹患率
昭和22年	5	0.4	275	---	18	1.4	1,625	---	7	0.6	607	---	777	613.7	2,271,58	---
23	18	1.4	990	1.2	23	1.8	1,777	2.5	9	0.7	712	0.9	4,257	331.6	1,51,209	188.5
24	25	5.8	2,127	3.0	20	1.5	2,168	2.7	16	1.2	778	1.0	4,594	361.3	1,75,251	214.2
25	19	1.5	3,212	3.9	23	1.8	1,915	2.3	17	1.3	604	0.7	6,875	525.2	1,56,248	187.8
26	107	8.1	4,233	5.0	16	1.2	1,725	2.0	13	1.4	477	0.6	2,785	211.9	1,65,208	195.3
27	18	1.4	2,317	2.7	16	1.2	1,438	1.7	14	1.1	323	0.4	1,911	144.7	1,49,667	173.6
28	103	7.8	2,286	2.6	15	1.1	1,243	1.4	11	0.8	315	0.4	1,419	106.9	1,30,223	149.6
29	8	0.6	1,221	2.2	8	0.6	1,044	1.2	10	0.7	333	0.4	600	45.0	1,22,450	139.8
30	7	0.7	1,314	1.5	13	1.3	960	1.1	5	0.4	331	0.4	197	14.6	102,215	114.5

年次	つつか				フイラリア病				結核			
	秋		全		秋		全		秋		全	
	患者数	罹患率	患者数	罹患率	患者数	罹患率	患者数	罹患率	患者数	罹患率	患者数	罹患率
昭和22年	-	-	-	-	-	-	-	-	5,751	457.4	3,7397	---
23	-	-	-	-	-	-	-	-	6,223	484.9	382,810	472.3
24	-	-	-	-	-	-	-	-	6,490	500.4	464,903	562.3
25	18	1.4	111	0.1	1	0.1	106	0.1	7,433	567.8	528,829	635.6
26	41	3.1	100	0.1	-	-	71	0.1	8,070	614.2	590,624	698.4
27	33	2.5	77	0.1	-	-	40	0.0	7,326	554.6	526,651	689.3
28	44	3.2	104	0.1	-	-	55	0.1	7,212	542.1	527,244	682.8
29	20	1.5	74	0.1	-	-	107	0.2	7,060	527.2	523,556	593.0
30	11	0.8	43	0.0	-	-	61	0.1	8,811	653.2	517,477	572.6

第61表の又

	梅毒		淋病		軟性下かん		その他	
	患者数	罹患率	患者数	罹患率	患者数	罹患率	患者数	罹患率
全道	22,673	32.1	134,571	150.7	4636	5.2	20	0.1
北海道	1,935	40.5	8,741	183.1	264	5.5	-	-
青森県	642	46.6	1,407	101.8	43	3.1	-	-
岩手県	166	11.6	428	34.2	4	0.3	-	-
宮城県	286	16.6	1,421	95.3	17	1.0	-	-
秋田県	274	21.2	255	20.8	6	0.4	-	-
山形県	342	25.8	2,111	155.9	27	2.0	-	-
福島県	420	23.4	1,467	74.0	45	2.1	-	-
茨城県	342	16.9	418	20.3	40	1.9	-	-
栃木県	322	24.0	1,267	91.9	23	1.5	-	-
群馬県	422	26.6	594	36.8	14	0.9	-	-
埼玉県	342	15.1	286	34.7	56	2.5	-	-
千葉県	376	12.1	1,355	61.4	38	1.7	-	-
東京都	2,424	31.0	6,425	80.2	207	2.6	-	-
神奈川県	1,445	42.5	8,272	283.3	214	2.3	-	-
新潟県	541	21.9	1,700	66.7	25	2.0	-	-
富山県	282	28.2	1,125	110.2	33	3.2	-	-
石川県	268	38.1	227	80.4	43	4.5	-	-
福井県	266	25.9	1,223	162.2	50	6.6	-	-
山梨県	61	2.6	357	44.2	9	1.1	-	-
長野県	1,006	42.8	1,532	75.8	38	1.9	-	-
岐阜県	344	23.0	1,935	122.2	117	2.4	-	-
静岡県	1,110	41.2	3,592	135.5	82	3.1	-	-
愛知県	882	23.4	3,669	77.3	122	3.4	-	-
三重県	211	20.9	1,371	82.6	125	8.4	-	-
滋賀県	150	12.6	228	45.6	134	15.7	-	-
京都府	601	31.1	1,838	95.0	122	2.2	-	-
大阪府	1,148	24.9	1,781	28.6	207	4.5	-	-
兵庫県	671	12.1	3,553	78.1	191	5.3	-	-
奈良県	52	2.6	1,189	153.1	40	5.1	-	-
和歌山県	514	51.1	2,005	192.1	185	18.4	-	-
鳥取県	408	66.4	1,332	216.8	119	19.4	-	-
島根県	62	6.7	308	33.2	16	1.7	-	-
岡山県	322	19.4	807	47.8	141	8.3	-	-
広島県	822	40.6	8,414	371.5	220	10.2	-	-
山口県	222	57.7	942	572.2	27	4.8	-	-
徳島県	451	51.2	1,284	146.2	105	12.0	-	-
香川県	222	24.3	428	45.3	74	7.8	-	-
愛媛県	540	35.1	1,122	26.5	38	2.5	-	-
高知県	222	25.9	451	51.1	97	11.0	-	-
福岡県	3,012	28.0	2,224	71.4	671	12.4	-	-
佐賀県	550	56.5	2,764	283.9	65	6.7	-	-
熊本県	855	48.2	2,785	152.4	95	5.4	-	-
鹿児島県	822	31.2	4,917	252.4	124	10.2	-	-
沖縄県	418	38.7	2,225	230.4	73	6.4	-	-
計	167	8.2	4,139	202.5	19	0.9	-	-

月別届出伝染病及び結核患者数

第62表

(昭和30年)

月別	マラリア		ましん		百日せき		インフルエンザ		急性灰白髄炎		破傷風		トクホム		つづが病		その他		結核			
	患者	死亡	患者	死亡	患者	死亡	患者	死亡	患者	死亡	患者	死亡	患者	死亡	患者	死亡	患者	死亡	患者	死亡		
1	-	-	7	9	7	-	-	-	-	-	-	-	-	13	-	-	-	-	-	499	51	
2	-	-	17	-	9	-	-	-	-	-	-	-	1	1	27	-	-	-	-	-	552	38
3	-	-	25	-	5	-	-	-	-	-	-	-	-	-	33	-	-	-	-	-	928	59
4	1	-	21	9	8	-	10	1	-	-	-	-	12	-	-	-	-	-	-	-	684	30
5	-	-	73	1	1	-	64	4	1	-	2	2	18	-	-	-	-	-	-	-	641	62
6	-	-	66	-	1	-	2	2	1	-	2	5	8	-	-	-	-	-	-	-	845	31
7	1	-	8	2	2	-	-	-	4	1	-	-	20	-	3	-	-	-	-	-	1,025	49
8	-	-	3	-	-	-	-	-	2	1	-	-	4	-	4	-	-	-	-	-	123	19
9	-	-	4	2	9	-	1	1	-	-	-	-	6	-	2	-	-	-	-	-	871	45
10	-	-	3	-	1	-	-	-	-	-	-	3	4	6	-	2	-	-	-	-	765	43
11	-	-	5	-	8	1	-	-	-	-	1	1	-	-	-	-	-	-	-	-	569	64
12	-	-	65	-	21	-	-	-	-	-	2	1	-	-	-	-	-	-	-	-	709	49
計	2	-	297	17	66	1	73	8	9	3	18	15	197	-	11	-	-	-	-	-	8,811	540
昭和29年比較	-	-	862	92	908	40	287	3	8	-	8	5	600	-	20	-	-	-	-	-	7,060	628

市郡別届出伝染病及び結核患者数

第63表

(昭和30年)

市郡別	マラリア		ましん		百日せき		インフルエンザ		急性灰白髄炎		破傷風		トクホム		つづが病		その他		結核			
	患者	死亡	患者	死亡	患者	死亡	患者	死亡	患者	死亡	患者	死亡	患者	死亡	患者	死亡	患者	死亡	患者	死亡		
秋田市	2	-	8	-	-	-	13	3	2	1	4	4	81	-	-	-	-	-	-	2,259	98	
能代市	-	-	-	-	19	-	-	-	-	-	2	-	-	-	-	-	-	-	-	-	427	30
横手市	-	-	-	-	-	-	-	-	-	-	-	-	-	-	-	-	-	-	-	-	173	11
大館市	-	-	9	1	1	-	-	-	-	-	1	1	14	-	-	-	-	-	-	-	361	12
木更市	-	-	1	1	-	-	2	2	-	-	-	-	11	-	-	-	-	-	-	-	228	16
湯沢市	-	-	6	3	3	-	-	-	-	-	1	1	-	-	-	-	-	-	-	-	213	23
男鹿市	-	-	1	3	3	-	-	-	-	-	2	2	1	-	-	-	-	-	-	-	45	18
大曲市	-	-	9	2	11	-	-	-	-	-	1	1	7	-	4	-	-	-	-	-	233	16
鹿角郡	-	-	9	2	-	-	-	-	-	-	-	-	3	-	-	-	-	-	-	-	438	37
北秋田郡	-	-	192	2	11	-	-	-	2	1	2	2	14	-	-	-	-	-	-	-	611	47
山本郡	-	-	3	1	1	-	-	-	3	-	2	2	1	-	-	-	-	-	-	-	269	45
南秋田郡	-	-	2	1	3	-	-	-	-	-	-	-	6	-	-	-	-	-	-	-	864	35
河辺郡	-	-	-	-	2	1	17	-	1	1	-	-	3	-	-	-	-	-	-	-	353	9
由利郡	-	-	-	-	-	-	-	-	-	-	1	-	-	-	-	-	-	-	-	-	437	26
仙北郡	-	-	6	2	7	-	3	3	1	-	1	1	55	-	-	-	-	-	-	-	746	64
平鹿郡	-	-	43	-	4	-	-	-	-	-	1	1	-	-	5	-	-	-	-	-	282	32
雄勝郡	-	-	-	-	1	-	38	-	-	-	-	-	1	-	2	-	-	-	-	-	302	27
計	2	-	297	17	66	1	73	8	9	3	18	15	197	-	11	-	-	-	-	-	8,811	540

保健所別伝染病及び結核患者数

第64表

(昭和30年)

Table with columns for health center (保健所別), disease types (マラリア, ましん, etc.), and patient counts (患者数, 死亡数).

保健所別性病患者数及び罹患率推移

第65表

(罹患率人口10万人)

Table showing trends in venereal disease cases and rates by health center (保健所別) from 1922 to 1930, including columns for disease type and rate.

保健所別性病患者数

(昭和30年)

第66表

Table showing venereal disease cases and rates by health center (保健所別) for 1930, including columns for disease type and patient counts.

月別性病患者数

第67表

(昭和30年)

Table showing monthly venereal disease cases by month (月別) for 1930, including columns for disease type and patient counts.

市郡別性病患者数

第68表

(昭和30年)

Table showing venereal disease cases by city/county (市郡別) for 1930, including columns for disease type and patient counts.

第 三 節

保 健 所 事 業 統 計

保健所活動による取組総数 保健所/カ所/カ月平均

第67表

(厚生省発表数による)

		全国保健所		秋 田	
		総 数	10月平均	総 数	10月平均
保健所数	年 末 現 在	781	-	13	-
	年 内 延 数	9,390	-	156	-
環境衛生	市町村現地指導延回数	3,121.45	33.5	579	36.7
	施設の指導延回数	9,061.66	105.8	6,240	399.9
食品衛生監視延回数	要許可食品関係営業施設	2,222,222	222.2	22,508	1,443
	不要許可食品関係営業施設	1,182,222	122.3	22,805	1,442
結核予防	ツベルクリン反応受検人員	7,212,327	721.2	20,428	130.7
	B.C.G接種人員	1,842,624	192.5	41,881	268.5
	人工気胸延回数	60,456	6.5	176	1.1
性病予防	性病接触者調査数	2,527.6	2.1	252	1.6
	健康相談件数	1,156,121	127.1	8,664	55.5
	治療患者延回数	418,262	44.5	4,218	27.0
	総 数	7,030,026	752.5	422	2.8
予防接種人員	痘 苗	11,822,600	122.5	22	0.1
	ジフテリヤ	4,022,311	11.7	2,650	61.9
	腸チフス、パラチフス	4,380,379	469.5	228	1.9
	百日咳	271,822	27.1	-	-
	その他の他	145,942	15.6	109	0.7
母子衛生保健指導件数	妊 産 婦	496,265	53.3	1,198	7.7
	乳幼児	1,129,622	122.3	8,706	55.8
歯科衛生	歯科衛生相談延回数	602,466	63.2	6,004	32.1
	集団検診延回数	958,422	102.7	22,072	141.5
栄養	栄養相談(保健所内)	1,122,602	122.8	18,657	92.0
	指導件数(保健所外)	606,556	65.0	8,472	54.3
	集団給食指導件数	40,920	4.2	643	4.1
保健婦家庭訪問件数	保 健 所	2,088,282	222.8	18,344	117.6
	市町村(国保を含む)	2,269,688	242.2	42,569	304.9
保健社会事業取組延回数	面 談	152,622	17.1	1,227	8.3
	接 触	84,583	9.1	222	1.5
衛生教育	講習会	5,122	0.7	33	0.2
	研究会	15,138	16.2	1,260	8.1
	座談会	11,280	12.3	135	0.9
	各種業者	578,122	55.5	4,672	30.1
	一般住民	58,582	6.3	596	3.8
	回数	400,533	428.2	33,021	211.7
	回数	30,847	3.3	602	3.9
	回数	8,116	0.9	21	0.2
	回数	16,733	1.8	86	0.6
試験検査件数	細菌血清学検査	2,022,506	222.8	13,158	82.3
	急性伝染病	18,912	2.0	262	1.7
	その他	449,722	48.2	2,525	16.5
	性病	2,984,160	320.1	26,841	172.1
	寄生虫	5,511,260	590.8	58,632	375.2
	原虫	1,672,242	172.3	27,018	172.2
	検査	488,868	52.4	6,532	41.2
	水、医薬品等検査	17,647,012	1891.4	328,060	2,167.0
マックス観	結核	1,862,667	192.7	25,422	167.5
	透直	186,061	19.9	1,622	10.9
	直	1,222,022	143.2	27,134	174.0
	科	7,422	8.0	140	0.9
	その他	80,221	8.6	271	1.8

保健所別 保健所事業成績表 (昭和30年)

第10表の1

		計	花輪	大館	能代	秋田	
1. 環境衛生	市町村現地指導延回数	ねずみ族駆除	100	-	9	2	5
		ごん虫 "	239	-	9	13	22
	指導施設延件数	清掃	234	15	2	19	11
		旅館等	900	115	90	89	89
		興行場	246	24	22	22	71
		公衆浴場	339	10	15	40	44
		理容所	2,093	125	135	150	141
		美容所	294	50	55	48	78
		クリーニング所	95	1	13	-	13
		へい敷処理所	33	-	-	-	-
		墓地火葬場納骨堂	20	1	1	-	2
		清掃施設	102	4	43	-	6
		水道	135	5	10	-	19
井戸	1,065	85	173	169	102		
下水	285	-	33	-	31		
2. 食品衛生	許可を要する食品関係営業施設	年未現在営業施設数	5,492	361	440	525	1,208
		営業許可件数	464	7	19	36	127
		新規	948	39	76	70	315
		廃業件数	357	17	32	15	101
		採点施設数	21,262	1,529	1,760	2,192	2,574
		監視実施延件数	22,508	1,539	2,025	2,303	2,769
	許可を要しない食品関係営業施設	年未現在営業施設数	15,087	329	844	781	4,179
		採点施設数	20,239	439	1,502	676	2,200
		監視実施延件数	22,799	439	1,754	699	2,489
		処分件数	49	-	-	-	-
3. 許可を要する食品営業関係施設数(年未現在)	飲食店営業	2,573	170	229	256	651	
	喫茶店営業	25	-	-	2	11	
	菓子(パンを含む)製造業	724	40	43	70	177	
	氷菓製造業	317	23	29	28	48	
	乳処理想業	125	11	4	8	22	
	特別牛乳さく取処理業	-	-	-	-	-	
	乳製品製造業	8	-	-	-	2	
	集乳	-	-	-	-	-	
	食肉販売業	496	27	25	71	103	
	食肉製品製造業	7	-	2	-	1	
	魚介類販売業	887	70	85	58	113	
	魚介類せり売業	5	-	2	-	-	
	真肉ねり製品製造業	10	-	-	1	4	
	真肉介類冷凍業	10	-	-	1	7	
	清涼飲料水又は保存飲料水の製造業	36	3	4	4	9	
	氷雪採取業	63	4	5	12	12	
	氷雪製造業	25	1	3	1	9	
氷雪販売業	24	-	3	1	6		
つくだ煮製造業	51	-	-	12	21		
かん詰、かん詰食品製造業(缶詰)	106	4	6	-	12		
計	5,492	361	440	525	1,208		

(その1) 環境衛生 食品衛生 許可を要する食品営業関係施設数

大館	角館	横手	湯沢	大曲	本荘	大巢	男鹿	五城目
22	-	10	8	11	2	8	10	13
31	-	36	22	11	20	9	31	17
40	3	6	29	35	27	23	9	15
36	47	67	87	133	49	12	47	39
8	24	34	35	42	14	17	18	15
12	16	47	71	22	15	10	23	30
66	62	242	370	450	120	59	86	87
10	37	112	144	120	27	18	52	43
5	24	5	-	4	2	4	14	10
2	-	19	1	2	-	2	7	-
1	-	-	7	3	2	2	1	-
5	-	5	13	1	21	4	-	-
16	11	4	35	4	10	7	12	2
16	36	47	23	172	41	80	16	105
9	1	14	16	105	2	6	3	65
118	295	399	451	593	407	333	220	-
24	50	8	52	48	38	33	15	9
15	30	76	73	60	59	67	36	23
6	15	24	22	36	38	40	10	1
999	800	2,025	2,548	2,811	258	1,636	839	1,291
999	857	2,095	2,665	2,811	501	1,702	854	1,394
-	4	-	14	5	-	11	-	-
-	-	-	-	-	-	-	-	-
456	450	1,310	694	1,680	2,314	615	551	324
3,055	62	1,332	1,884	3,073	8	2,255	333	3,346
3,055	921	1,450	1,905	3,073	1,190	2,321	333	3,370
-	8	2	23	7	-	9	-	-
-	-	-	-	-	-	-	-	-
46	122	195	182	236	197	127	106	56
-	1	3	2	2	4	-	-	-
16	32	67	57	70	45	29	34	37
9	16	30	18	42	18	24	18	15
2	11	9	11	23	10	8	4	2
-	-	-	-	-	-	-	-	-
-	1	1	1	2	-	1	-	-
-	-	-	-	-	-	-	-	-
9	36	37	23	66	34	39	21	11
-	-	2	1	-	1	-	-	-
29	61	42	121	124	76	81	16	11
-	-	-	-	-	3	-	-	-
-	-	1	-	-	4	-	-	-
-	-	-	-	-	-	1	1	-
-	-	6	1	6	1	1	1	-
-	2	1	1	1	1	17	6	1
-	1	3	2	2	2	-	1	-
-	-	-	3	2	3	4	2	-
-	-	-	-	-	-	-	10	8
8	12	2	28	17	8	7	1	1
118	295	399	451	593	407	333	220	142

第70表の2

(許可を要しない食品関係営業施設

数 監視成績 処分及び告発件数)

	計	花輪	大館	能代	秋田	3. 許可を要する食品関係営業施設							
						監視した採査施設数					計		
		100~91	90~81	80~71	70~60	59以下		100~91	90~81	80~71	70~60	59以下	
めん類製造業	195						25	36					
豆腐製造業	840						22	25					
漬物製造業	39						2	10					
牛乳採取業	1,149						89	178					
山羊乳採取業	1,458						150	1,250					
その他の食品製造業	403						12	78					
野菜果物販売業	2,101						124	435					
肉類販売業	1,245						2	318					
菓子(パンを含む)販売業	3,663						220	1,109					
乳販売業	182						-	4					
その他の食品販売業	2,463						260	39					
添加物、器具容器包装又はおもちゃの製造業又は販売業	1,303						56	895					
施設 学校給食施設	52						10	18					
工場事業所給食施設	65						1	43					
病院給食施設	38						5	9					
その他の給食施設	83						3	33					
計	15,687						981	4,479					

監視成績	監視した採査施設数						計
	100~91	90~81	80~71	70~60	59以下	計	
花輪	193	150	429	695	62	1,529	
大館	34	534	707	355	70	1,760	
能代	4	269	961	789	69	2,192	
秋田	4	511	1,256	659	50	2,574	
矢野	2	349	499	149	-	999	
角館	4	63	399	333	1	800	
横手	79	341	791	714	100	2,025	
湯沢	79	742	1,231	372	13	2,548	
大曲	63	467	844	740	497	2,811	
本庄	5	83	93	59	18	258	
大巢	16	193	1,037	322	68	1,636	
男鹿	9	131	356	285	58	839	
五城目	170	380	437	272	32	1,291	
計	927	4,313	7,040	5,944	1,038	21,262	

処分及び告発件数	件数						計
	無許可営業	営業の禁止	営業の停止	施設の閉鎖	物品の廃棄	その他	
花輪	-	-	-	-	-	-	-
大館	-	-	-	-	-	-	-
能代	-	-	-	-	-	-	-
秋田	-	-	-	-	-	-	-
矢野	-	-	-	-	-	-	-
角館	-	-	-	-	-	-	-
横手	-	-	-	-	-	-	-
湯沢	-	-	-	-	-	-	-
大曲	-	-	-	-	-	-	-
本庄	-	-	-	-	-	-	-
大巢	-	-	-	-	-	-	-
男鹿	-	-	-	-	-	-	-
五城目	-	-	-	-	-	-	-
計	-	-	-	15	19	-	-

	4. 許可を要しない食品関係営業施設					
	監視した採査施設数					計
	100~91	90~81	80~71	70~60	59以下	計
天島	2					2
角館	7					7
横手	12					12
湯沢	31					31
大曲	10					10
本庄	26					26
大巢	12					12
男鹿	2					2
五城目	7					7
計	106					106

監視成績	監視した採査施設数					計
	100~91	90~81	80~71	70~60	59以下	
天島	7	5	64	276	81	433
角館	59	439	656	452	95	1,701
横手	-	44	204	313	109	670
湯沢	10	335	1,083	736	36	2,200
大曲	-	80	744	1,192	1,139	3,055
本庄	-	8	19	21	14	62
大巢	15	161	406	584	166	1,332
男鹿	108	401	806	415	154	1,884
五城目	12	285	603	1,341	832	3,073
計	186	984	2,817	6,948	2,764	20,798

処分及び告発件数	件数						計
	無許可営業	営業の禁止	営業の停止	物品の廃棄	その他	告発件数	
天島	-	-	-	-	-	-	-
角館	-	-	-	-	-	-	-
横手	-	-	-	-	-	-	-
湯沢	-	-	-	-	-	-	-
大曲	-	-	-	-	-	-	-
本庄	-	-	-	-	-	-	-
大巢	-	-	-	-	-	-	-
男鹿	-	-	-	-	-	-	-
五城目	-	-	-	-	-	-	-
計	-	-	-	29	20	-	-

第10表の4

その4 (食品の収去試験件数、予防 性病予防)

	件数	計		花輪		大館		能代		秋田		矢島	
		理学	細菌	理学	細菌	理学	細菌	理学	細菌	理学	細菌	理学	細菌
5. 食品の収去試験件数(その三)	性カリン	試験	34	-	-	-	-	-	-	-	-	-	6
	不	-	-	-	-	-	-	-	-	-	-	-	-
	予試験	-	-	-	-	-	-	-	-	-	-	-	-
スルチン	試験	22	-	-	-	-	-	-	-	-	-	-	8
	不	-	-	-	-	-	-	-	-	-	-	-	-
	予試験	-	-	-	-	-	-	-	-	-	-	-	-
タール	試験	123	-	-	-	16	-	3	-	-	-	-	8
	不	16	-	-	-	-	-	-	-	-	-	-	-
	予試験	-	-	-	-	-	-	-	-	-	-	-	-
計	試験	2425	1120	267	-	185	99	65	17	285	182	53	26
	不	305	221	8	-	28	58	21	1	22	37	3	1
	予試験	25	50	-	-	-	2	-	-	-	10	-	-

6. 寄生虫検査及び治療	計	花輪	県の行ったもの	
			学 生	一 般 性 民
① 検査及び治療	食品関係従業者	157	-	-
	工場事業所その他の特定業	5,325	-	-
	学 生	35,754	-	-
	一 般 性 民	6,028	126	-
	計	47,264	126	-
	有虫卵件数	29,354	65	-
	治療実施件数	1,062	-	-
	法により無料で実施したもの	(14,887)	65	-
	学 生	4,059	-	-
	一 般 性 民	258	-	-
② トラホーム検査及び治療	計	4,853	-	-
	有虫卵件数	3,595	-	-
	治療実施件数	509	-	-
	法により無料で実施した者	-	-	-
	後 検 便 人 員	1,503	-	-
	検 診 人 員 数	11,448	-	-
	治 療 者 数	861	-	-
	従 業 者 数	-	-	-
	計	3,838	29	-
	患 者 数	545	3	-
7. 性病接触者数	報告された	666	193	-
	調査した	270	34	-
	判明した	176	24	-
	判明した接触者で治療を受けた者	78	4	-
	健康診断を受けた者	78	21	-
	性病のあった者	56	22	-
性病患者と判って治療を受けさせた者	48	19	-	

角 館	横 手	湯 沢	大 曲	本 荘	大 葉	男 鹿	五 城 目
21	17	31	24	9			
3	9	4					
36	21	220	220	108	208	430	49
3	6	29	55	22	67	23	39
		3	4			12	

大 館	能 代	秋 田	矢 島	角 館	横 手	湯 沢	大 曲	本 荘	大 葉	男 鹿	五 城 目
86			71								
372		1,928		323		706	95	1,120	170	687	
2,513	6,426	6,254	4	4,959	4,340	1,083	3,793	1,165	1,575	852	2,880
45	142	323	422	570	2,638	1,236	207	111	16	153	39
3,016	6,578	8,505	497	5,752	6,978	3,019	4,095	2,396	1,761	1,692	2,919
1,288	3,408	4,734	363	3,987	4,298	3,499	1,969	1,250	1,622	753	2,183
(52)	(145)					304		72		41	619
39			217				(1)	(1,188)	(50)	(62)	202
			2,560		647				888		
			30		664				64		
			2,590		1,311				952		
			2,466		1,129						
			509								
			1,503								
590	5,520	966	2,167				482	343	377	594	409
66	439	31	78				5	6	99	93	50
	2,022	7	599	1,025		4		143			4
	265	0	13	249				5			4
	75	3									1
											1
35	79	45	9	20	34	6	30	12	32	140	31
14	5	52	9	7	20	3	18	4	5	71	28
13	2	29	1	1	13		17	3		60	13
5	1	12	1		2		12	2		34	5
13	1	14			3		5	1		16	4
7	1	7					4	2		9	2
7	1	8					4			8	1

		計	花輪								
病 予 防	② 性病予防法10条による健康診断		-	-							
	健康相談及び ③ 血液検査	一般健康診断	健康相談をうけた者	9,082	286						
			血液検査をうけた者	6,296	184						
			陽性者数	489	19						
			梅毒と判明した者	195	7						
			治療又は指導を要する者	300	16						
			血液検査をうけた者	6,552	816						
	集団検査	血液検査	陽性者数	164	49						
			梅毒と判明した者	80	36						
			治療又は指導を要する者	112	7						
保健所併設性 ④ 病診療所治療 患者延数 (1)内は新規の患者別掲)	梅毒	(121) 2,575	(14) 152								
	軟性下痢	(265) 1,642	(23) 239								
	その他	(481) 9,222	(59) 291								
8 予 防	① 痘苗		完	期	才一	期	22,600	1,560			
			完	期	才二	期	18,272	1,319			
			完	期	才三	期	12,235	759			
			届	時			3				
			法	に	よ	う	な	い	もの	10	
			計				53,638	3,638			
	予 防	ジフテリア	定期	才一	期	13,054	674				
				才二	期	18,701	1,448				
				才三	期	12,894	758				
				届	時						
法				に	よ	う	な	い	もの	254	
計											
腸チフス		定期	初	回	19,534	2,468					
			二	回	23,247	2,681					
			届	時							
			法	に	よ	う	な	い	もの	10	
百日咳	定期	才一	期	12,881	1,008						
		才二	期	9,756	664						
		届	時								
		法	に	よ	う	な	い	もの			
インフルエンザ	届	時		42							
		法	に	よ	う	な	い	もの	647		
種 ⑤	ジフテリア、腸チフス及び百日咳の接種回数	ジフテリア	才一	期	1	回	22,083	1,924			
			才二	期	19,010	1,558					
		腸チフス	才一	期	1	回	27,450	8,566			
			才二	期	22,014	6,627					
		百日咳	才一	期	1	回	20,872	1,770			
			才二	期	17,593	1,505					
① 病原体保有者	赤腸チフス				245						
	腸チフス				2						
	ジフテリア				2						

大館	能代	秋田	矢島	角館	横手	湯沢	大曲	本荘	大巢	男鹿	五城目
911	608	1,176	255	139	741	620	1,632	950	690	110	282
712	371	1,158	247	94	422	396	882	806	518	77	426
42	32	141	3	12	37	10	83	44	18	7	28
39	15	24	2	3	4	4	38	24	20	2	13
38	34	42	2	4	5	6	90	32	20	2	14
688	540	905	271	443	545	46	463	535	370	781	49
17	18	26		6	10		4		2	74	7
12		14		3	6		1		2	5	1
44	18	15		1	7		12		2	5	1
(19) 494	(10) 256	(40) 682		(6) 378	(5) 46	(1) 22	(5) 53	(7) 226	(1) 1	(5) 62	(4) 203
(8) 34	(33) 244	(13) 58		(6) 10		18	(12) 59	(1) 22	(1) 1	(18) 548	(6) 9
(1) 4											(1) 1
(10) 5	(43) 500	(59) 240		(6) 378	(1) 56	(1) 40	(19) 112	(16) 248	(2) 2	(18) 610	(11) 213
1,539	2,545	4,110	535	450	3,256	1,706	2,327	1,264	1,442	1,147	717
1,718	570	5,138	149	143	4,054	1,659	1,341	1,716	1,461	215	841
1,667	226	2,442	85	73	3,688	452	959	648	993	131	630
		3									
		10									
4,924	3,277	11,703	769	666	11,008	2,817	4,527	2,628	3,896	1,493	2,190
643	1,808	1,512	373	319	3,767	1,183	1,485	402	703	92	92
2,411	1,260	4,083	369	24	3,860	578	1,552	1,385	1,279	40	412
2,189	663	2,086	182	12	3,296	432	1,055	705	1,025		478
					254						
476	1,903	1,420	560	354	2,169	1,438	1,180	1,020	1,303	404	202
7,784	21,117	20,452	24,607	11,111	31,025	29,456	18,406	17,152	9,821	12,129	1,643
		10									
755	1,538	1,920	324	198	2,346	1,148	1,389	935	446	1,734	140
793	899	1,885	346	141	2,275	547	447	623	559	485	72
								22			20
31		29	170		99				18		
1,591	2,720	2,848	477	253	3,796	1,343	2,605	993	705	2,578	250
1,025	2,313	2,219	419	212	3,752	1,257	2,020	811	694	2,578	153
1,959	2,675	2,476	684	401	2,373	1,587	1,313	1,616	1,801	1,500	499
1,397	2,202	1,682	617	373	2,269	1,494	1,302	1,165	1,467	1,460	362
1,866	2,432	3,433	422	235	3,167	1,294	1,552	1,870	646	1,884	281
1,119	1,261	3,150	378	211	2,774	1,235	1,491	1,125	575	1,584	185
		40	1	49	50	40	21	11	24		1
											2
										2	
					3	2			4		

表の6 その6 (防疫 衛生教育 結核予防)

		計	花輪
9. 防疫	流行性脳脊髄膜炎	3	-
	計	261	-
	今月隔離された病原体保有者	122	-
	検査延件数	11,085	141
	赤痢菌陽性延件数	667	1
②細菌性赤痢検査状況	検査人員	8,877	141
	赤痢菌陽性人員	479	1
	医師、歯科医師、薬剤師等に対する	33	-
	各種業者	135	14
10. 衛生教育	一般住民	598	36
	映画会、幻灯会及び紙芝居	602	157
	展示会	31	5
	その他	81	23
	回数	1,480	235
参加人員	48,529	1,770	
11. 健康診断	受診者数	352,648	28,119
	ツベルクリン反応	310,170	24,008
	被検査者数	196,609	16,284
	B、C、G接種種	104,095	7,544
	間接撮影者数	234,502	18,006
	直接撮影者数	11,890	107
	被発見者数	2,473	86
	結核患者	1,004	10
	結核発病のおそれがあると診断されたもの	33	-
	結核発病のおそれがあると診断されたものの健康診断	5	-
12. 結核予防	ツベルクリン反応	22,101	1,574
	被検査者数	15,968	1,271
	B、C、G接種種	3,651	265
	間接撮影者数	258,578	32,803
	直接撮影者数	26,349	720
	被発見者数	1,525	25
	結核患者	1,500	49
	結核発病のおそれがあると診断されたもの	189	0
	人工気胸件数	390	-
	直接撮影者数	98	-
保健所活動による結核発病のおそれありとされたものの健康診断	94	-	
公費負担	申請	2,539	501
	合格	2,609	469
	承認	2,609	469

大館	能代	秋田	矢島	角館	横手	湯沢	大曲	本荘	大葉	男鹿	五城目
-	-	-	-	-	2	-	-	-	1	-	-
8	-	40	1	49	55	42	21	11	29	2	3
7	-	5	-	44	8	1	21	7	26	-	3
350	168	3,612	165	1,901	555	1,258	1,939	617	179	170	30
10	2	49	1	194	51	130	127	70	24	7	1
339	150	3,390	164	1,435	508	930	947	494	176	169	30
9	2	48	1	139	33	99	92	26	81	7	1
1	-	28	-	-	3	-	1	-	-	-	-
22	6	21	-	8	13	6	18	16	10	1	-
14	57	59	28	29	87	21	91	104	38	2	38
23	31	51	16	46	27	44	37	98	18	36	18
-	2	12	1	-	3	-	5	-	1	2	-
5	-	2	1	13	1	2	9	20	3	2	-
85	96	178	46	90	134	73	161	238	70	43	56
5,031	5,013	5,093	2,869	1,007	3,650	1,489	2,905	8,121	2,329	174	2,078
24,017	17,245	41,530	15,104	12,541	58,285	35,035	18,464	44,468	30,135	16,723	10,984
19,628	16,776	34,427	11,369	12,178	57,516	37,361	18,049	38,535	24,553	13,948	9,828
11,167	10,201	22,819	8,214	7,188	35,520	18,861	9,712	27,374	15,745	7,675	5,849
7,788	5,982	10,867	2,426	4,279	16,729	13,063	7,799	9,773	7,882	6,019	3,895
17,094	12,085	33,667	12,588	7,501	38,745	18,699	12,351	24,698	20,264	13,673	7,129
1,054	1,114	1,619	236	513	1,029	700	526	632	2,310	873	877
104	211	425	58	31	300	163	67	123	486	212	207
41	-	69	337	67	65	23	121	67	42	144	16
-	-	-	-	-	8	-	-	-	25	-	-
-	-	-	-	-	7	-	-	-	-	-	-
-	-	-	-	-	1	-	-	-	4	-	-
803	1,681	1,619	185	265	5,317	1,618	1,196	1,107	1,992	1,149	3,595
656	978	1,244	129	121	3,931	1,078	996	1,032	671	828	2,013
127	289	243	9	89	1,026	129	141	44	319	486	484
28,610	25,746	34,006	15,396	18,827	40,133	22,931	35,216	40,151	30,852	21,284	12,423
1,850	3,548	4,122	1,370	1,202	1,179	1,251	1,956	1,439	3,883	1,982	1,767
69	58	519	7	54	46	149	227	19	138	72	48
138	4	240	25	155	72	60	264	0	105	178	210
0	0	144	39	0	0	0	0	0	0	0	6
48	-	38	12	-	2	79	142	20	25	28	-
-	-	30	1	-	-	51	16	-	-	-	-
9	-	1	0	-	2	22	40	12	4	4	-
781	943	2,185	150	311	204	323	925	714	429	385	72
741	827	1,954	140	293	720	312	791	655	360	366	61
741	827	1,954	140	293	720	312	791	655	360	366	61

第20表の7 その7 (エックス線活動、栄養 試験検査)

		計	花輪
12 エックス線活動	結核	328,060	30,659
		35,096	2,298
		1,693	-
		27,101	607
歯科	133	-	
	272	-	
13 栄養	相談指導	5,298	276
		3,889	80
		1,541	25
		8,810	255
		3,731	16
		23,269	652
集団給食指導	41	-	
	321	22	
	46	-	
	168	10	
	31	1	
	10	-	
栄養改善	679	42	
	361	20	
	39	7	
	55	5	
14 試験	細菌血清学的検査	23	-
		12,976	156
		132	5
		1	-
梅毒	270	7	
	2,614	350	
	-	-	
15 検査	尿酸検査	5,503	969
		58,629	3,572
		10	2
16 着	腸床検査	482	104
		2,254	110
		22,617	957
		2	-
飲食品	65	-	
	1,349	-	
		1,454	32

大館	能代	秋田	矢島	角館	横手	湯沢	大曲	本荘	大巢	男鹿	五城目
27,880	23,125	30,924	14,398	18,832	40,569	22,879	35,715	24,996	29,772	16,616	11,675
792	5,904	5,023	1,435	1,301	2,197	2,408	746	5,202	1,853	4,678	803
128	202	39	-	275	34	737	-	1	7	134	136
1,987	3,695	4,354	772	1,195	1,291	1,459	2,225	1,606	3,969	1,999	1,777
39	5	32	-	-	55	-	2	-	-	-	-
34	-	3	91	7	-	-	-	1	-	136	-
958	335	100	53	151	157	558	395	323	1,961	29	2
371	232	104	352	56	713	155	183	285	1,343	6	9
15	-	198	167	-	297	420	88	84	245	6	-
168	1,041	1,605	1,355	286	375	701	687	1,100	381	844	12
531	93	888	86	46	1,301	-	186	29	548	7	-
2,043	1,701	2,895	2,009	539	2,043	1,834	1,539	1,821	4,478	372	27
-	1	8	-	1	-	-	-	1	30	-	-
51	29	26	-	7	35	10	27	20	51	9	34
3	-	1	-	6	-	3	2	6	25	-	-
9	7	1	32	-	19	6	-	9	72	3	-
11	1	6	-	3	2	-	-	-	7	-	-
1	-	-	-	2	1	-	2	-	-	4	-
-	-	2	-	5	1	-	12	-	-	-	-
75	38	44	32	24	58	19	43	36	185	16	34
11	37	97	49	75	27	60	67	61	62	8	93
15	21	36	18	28	34	30	32	43	19	4	61
-	3	1	4	-	2	-	8	4	-	3	7
-	7	27	1	-	4	4	3	3	-	-	1
-	-	-	-	1	-	19	-	-	3	-	-
526	230	3,854	1,133	1,896	617	1,236	2,106	664	260	234	39
11	3	-	14	31	13	14	-	9	3	34	-
-	-	-	-	-	-	-	-	-	-	1	-
-	-	-	-	-	-	-	-	-	-	-	-
-	3	-	7	2	27	20	-	186	15	3	-
496	742	1,320	1,195	581	1,502	413	352	419	1,511	489	244
-	-	-	-	-	-	-	-	-	-	-	-
2,333	1,261	1,984	1,868	1,508	1,604	895	1,092	3,137	1,161	1,153	467
838	468	342	3	51	119	254	518	187	285	685	784
-	-	-	-	-	-	-	-	-	-	-	-
2,008	6,596	9,836	4,742	5,377	8,407	2,889	4,099	3,386	1,767	2,145	2,809
-	-	-	-	2	-	5	-	-	-	1	-
2	-	4	28	44	38	160	-	28	1	50	23
16	49	64	303	169	1,541	323	82	139	54	103	1
1,916	3,238	4,527	14	1,473	376	772	2,095	1,420	2,692	1,976	2,365
-	-	-	-	-	1	1	-	-	-	-	-
-	-	-	-	-	-	-	-	5	60	-	-
117	86	184	36	22	228	204	168	71	81	67	85
47	65	284	53	36	228	102	156	109	95	54	193

第70表の8 その8 (保健婦)

			計	花輪
水産検査			4,600	200
医薬品等検査			90	-
計			142,106	9,219
15 保健婦(家庭訪問)	急性伝染病	保健所	1,244	9
		市	719	29
		町	9,470	227
	結核	保健所	4,613	225
		市	365	40
		町	189	-
	性病	保健所	265	9
		市	6,839	12
		町	2,143	20
	妊産婦	保健所	8,736	73
		市	563	2
		町	2,334	27
	乳児	保健所	4,318	421
		市	22,961	376
		町	18,368	728
その他	保健所	42,391	742	
	市	-	-	
	町	-	-	

大館	能代	秋田	天島	角館	横手	湯沢	大曲	本荘	大葉	男鹿	五城目
246	691	93	500	300	152	415	436	30	427	8	30
-	-	-	-	-	-	-	1	-	86	1	2
9,556	13,432	22,492	9,896	11,495	14,853	27,222	11,105	9,795	8,501	9,004	7,036
-	1,83	-	6	92	6	38	725	2	48	66	9
15	155	223	1	123	3	30	100	6	34	-	-
474	614	735	572	547	1,641	1,342	1,554	549	481	251	483
465	469	858	93	443	272	276	886	467	159	-	-
4	8	10	-	30	48	6	66	1	2	150	-
10	22	32	6	3	-	94	2	18	2	-	-
3	2	3	64	10	27	13	38	10	59	17	10
655	1,407	803	158	115	461	1,254	433	890	711	-	-
561	36	86	372	54	39	223	81	210	366	100	1
1,243	2,131	1,063	234	184	424	895	676	956	857	-	-
6	4	3	32	20	9	12	51	2	418	10	-
424	803	378	165	147	170	380	361	307	172	-	-
107	41	5	246	574	178	121	1,790	272	309	229	15
1,499	6,656	3,021	1,168	439	1,102	4,196	1,107	2,189	1,128	-	-
1,155	888	842	1,292	1,329	1,996	1,815	4,305	1,056	1,683	823	518
4,311	11,643	6,378	1,825	1,454	2,372	7,125	2,645	4,833	3,063	-	-

第70表の9 その9 (母子衛生)

		1. 花輪	2. 大館	3. 能代	4. 秋田	5. 天島	6. 角館	
16 母子衛生指導	保健婦	計	7	65	28	119	70	
		産婦	1	20	-	-	3	
		妊婦	6	45	28	119	67	
	その他	計	343	250	116	345	219	
		産婦	18	27	-	-	52	
		妊婦	325	223	116	345	219	
	保健所	計	計	170	587	2,307	2,848	832
			乳児	164	318	1,969	2,362	738
			幼児	6	269	338	486	94
		個人	計	133	160	1,746	2,480	141
			乳児	127	137	1,507	1,994	656
			幼児	6	23	239	486	85
		集団	計	37	427	561	368	91
			乳児	37	181	462	368	80
			幼児	-	246	99	-	11
その他		計	1,280	858	545	2,141	669	
		乳児	1,201	614	531	2,141	574	
		幼児	79	244	14	-	95	

7. 横手	8. 湯沢	9. 大曲	10. 本荘	11. 鷹巣	12. 男鹿	13. 五城目	原計	昭和29年数	昭和30年数
333	399	147	63	155	21	-	1,419	2,737	51.8
39	330	-	2	9	-	-	404	1,331	30.4
294	69	147	61	146	21	-	1,015	1,406	72.2
552	2,796	483	470	705	114	-	6,525	4,305	151.4
67	2,571	-	-	274	55	-	3,064	694	226.5
485	225	483	470	431	59	-	3,461	3,611	95.8
878	643	732	999	1,295	952	114	13,203	13,285	99.4
639	377	262	907	720	883	86	10,192	10,218	92.5
239	266	471	92	575	69	28	3,031	3,077	98.5
190	434	363	856	821	552	114	8,788	8,045	109.0
127	329	262	305	365	483	86	7,003	6,543	107.1
63	107	101	51	456	69	28	1,765	1,502	125.9
688	209	370	143	474	400	-	4,435	5,240	84.6
512	50	-	102	355	400	-	3,189	3,675	86.2
176	159	340	41	119	-	-	1,266	1,575	80.4
2,692	2,653	1,937	1,434	1,536	740	-	17,843	16,153	110.5
2,519	2,310	1,605	1,274	1,158	740	-	15,025	14,815	101.4
173	1,343	332	160	378	-	-	2,818	1,338	210.6

第70表の11 その11 (医療 社会事業)

		花輪	大館	能代	秋田	矢島	角館
取扱方法別件数	計	30	40	65	1,033	45	187
	面接	6	31	24	225	19	108
	訪問	24	9	41	808	26	77
取扱実数	計	30	34	51	408	30	142
	結核	13	1	40	355	24	111
	精神	-	21	9	4	-	10
	性病	13	12	2	10	-	8
	妊産婦	-	-	-	15	-	1
	乳幼児	-	-	-	4	6	-
	その他	4	-	-	20	-	12
取扱内容	計	33	50	115	591	46	164
	患者等指導	16	3	37	165	14	15
	家庭関係調整	-	-	7	70	-	6
	生活保護法適用あつせん	9	3	25	46	11	59
	その他社会福祉関係あつせん	-	3	9	39	-	1
	結核予防法適用あつせん	-	1	2	23	13	13
	その他の関係法適用あつせん	1	16	4	58	1	14
	入院あつせん	4	9	24	110	5	39
	関係施設利用あつせん	3	15	7	30	2	17

横手	湯沢	大曲	本荘	鷹巣	男鹿	五城目	県計	昭和29年数	指数
27	29	106	109	49	152	101	2,073	2,571	79.6
28	54	92	24	32	89	62	1,294	1,558	83.1
49	25	14	85	17	63	39	779	1,013	76.9
58	42	106	107	45	95	93	1,241	1,940	63.9
53	40	99	97	42	41	93	1,009	1,279	78.9
2	-	-	9	-	5	-	60	115	52.2
2	-	6	-	-	30	-	83	184	45.1
1	-	-	-	-	-	-	17	58	29.3
-	2	-	-	3	-	-	15	163	9.2
-	-	1	1	-	19	-	57	141	40.4
23	39	131	122	65	311	130	1,920	2,642	72.7
12	40	68	29	11	54	53	517	812	63.6
1	11	3	17	-	24	1	140	121	115.7
5	9	18	14	12	24	9	244	252	89.7
15	8	8	13	3	50	32	181	188	96.3
17	6	8	11	25	22	15	206	276	72.7
14	4	4	11	2	57	4	190	221	85.9
4	5	2	22	10	26	9	269	402	66.9
5	6	20	5	2	54	7	173	350	49.4

第70表の12 その12 (厚生省報告例による統計)

		計	花輪	大館	能代	
1. 乳さく取場	頭の数	14,103	876	1,162	1,073	
	さく取量(斗)	216,445	13,771	27,701	21,121	
	検査延回数	738	7	6	32	
	検査成績					
	細菌規格不適件数	80	-	-	-	
	酸度規格不適件数	29	2	-	-	
2. 乳処理場	頭の数	37	-	-	-	
	さく取量(斗)	106	-	-	-	
	検査延回数	3	-	-	-	
	検査成績					
	細菌規格不適件数	-	-	-	-	
	酸度規格不適件数	-	-	-	-	
3. 特別牛乳以外の牛乳	62°C ~ 65°C 殺菌乳(斗)	36,524	-	21,095	3,640	
	75°C 以上 殺菌乳(斗)	198,532	13,690	4,560	17,306	
	計	235,056	13,690	25,655	20,946	
	検査延回数	873	25	19	18	
	検査成績	細菌規格不適件数	細菌	21	-	2
			大腸菌	22	-	4
		理化学規格不適件数	乳脂	89	3	-
比重			39	-	-	
	酸度	27	-	2		

(乳さく取場 乳処理場)

秋田	矢島	角館	横手	湯沢	大曲	本荘	鷹巣	男鹿	五城目
2,670	444	478	1,281	930	1,877	1,544	1,425	287	56
63,606	7,933	6,937	30,322	14,967	30,897	20,279	23,017	4,828	1,066
27	26	2	167	152	168	2	29	45	25
7	1	-	40	17	11	-	-	-	4
6	-	-	5	7	7	-	-	-	-
-	-	-	-	-	-	-	-	-	37
-	-	-	-	-	-	-	-	-	106
-	-	-	-	-	-	-	-	-	3
-	2,158	799	-	8,743	-	-	-	90	-
70,133	512	4,036	26,399	4,373	24,586	17,836	11,261	2,775	1,066
70,133	2,670	4,834	26,399	13,116	24,586	17,836	11,261	2,865	1,066
122	16	15	102	103	171	125	89	54	14
15	-	-	23	11	11	1	-	8	-
-	-	2	2	3	-	10	-	1	-
10	4	-	11	1	-	-	16	4	-
8	3	-	2	3	-	6	13	3	-
2	7	-	9	7	-	-	-	-	-

第70表の13

その13

(と畜検査頭数)

				計	花輪	大館	能代
山羊乳	70°C以上殺菌乳(牛)			106	-	-	-
	検査成績	検査延回数		6	-	-	-
		細菌規格	細菌	1	-	-	-
		理学規格	脂肪重量比	1	-	-	-
3. と畜場内之殺のちの	(1) 牛	肉用種	頭数	1,741	31	8	129
			体重量	562,819	8,024	2,770	42,294
			枝肉重量	282,166	4,014	1,380	20,580
		乳用種	頭数	252	-	14	9
			体重量	86,136	-	5,230	2,818
			枝肉重量	42,630	-	2,563	1,340
	馬	頭数	3,271	377	565	637	
		体重量	1,337,580	142,992	245,624	282,278	
	之く	頭数	639	156	71	496	
		体重量	100,694	345	630	5,273	
	豚	頭数	48,378	172	314	3,156	
		体重量	13,855	759	655	1,359	
めん羊	頭数	1,173,234	54,455	61,498	122,090		
	体重量	718,775	27,220	39,887	79,166		
山羊	頭数	43	-	-	3		
	体重量	2,056	-	-	82		
之	頭数	936	-	-	30		
	体重量	71	-	-	-		
殺	頭数	1,922	-	-	-		
	体重量	747	-	-	-		
12) 切迫之殺	不慮の被害による負傷	牛 肉用種	頭数	8	-	1	-
			体重量	-	-	-	-
			枝肉重量	1,172	-	200	-
		牛 乳用種	頭数	1	-	-	-
			体重量	-	-	-	-
			枝肉重量	204	-	-	-
	馬	頭数	40	1	10	-	
		体重量	-	-	-	-	
		枝肉重量	8,654	200	2,146	-	
	豚	頭数	3	-	-	-	
		体重量	-	-	-	-	
		枝肉重量	154	-	-	-	
不慮の被害により殺	牛 肉用種	頭数	5	-	-	-	
		体重量	-	-	-	-	
		枝肉重量	744	-	-	-	
	牛 乳用種	頭数	3	-	-	-	
		体重量	-	-	-	-	
		枝肉重量	605	-	-	-	
馬	頭数	9	-	-	2		
	体重量	1,909	-	-	431		

秋田	大館	角館	横手	湯沢	大曲	本荘	六葉	男鹿	五城目
-	-	-	-	-	-	-	-	-	106
-	-	-	-	-	-	-	-	-	6
-	-	-	-	-	-	-	-	-	1
-	-	-	-	-	-	-	-	-	1
435	-	-	711	186	177	26	37	7	-
142,872	-	-	231,761	63,487	50,933	7,899	10,616	2,163	-
75,653	-	-	113,167	32,204	25,467	3,271	5,350	1,080	-
41	-	-	125	28	22	5	6	2	-
16,544	-	-	40,913	10,101	6,497	1,635	1,940	458	-
8,502	-	-	20,018	5,066	3,249	720	922	250	-
453	-	2	203	191	213	72	452	6	-
163,102	-	263	127,330	69,385	65,670	26,985	211,833	3,118	-
82,801	-	120	56,126	31,577	32,835	12,646	104,833	1,570	-
107	-	17	289	147	162	258	27	2	-
7,037	-	1,207	31,959	17,597	10,216	23,348	2,716	166	-
3,439	-	693	15,512	8,883	5,108	9,543	1,476	82	-
4,439	-	148	1,509	1,007	1,248	1,913	524	294	-
387,851	-	11,736	124,365	87,897	117,881	135,889	46,500	23,072	-
236,723	-	7,434	76,721	51,479	72,055	85,617	28,549	14,924	-
11	-	12	-	1	2	9	-	-	-
494	-	238	-	54	91	397	-	-	-
244	-	437	-	26	42	149	-	-	-
1	-	1	-	-	-	69	-	-	-
29	-	40	-	-	-	1,853	-	-	-
15	-	13	-	-	-	719	-	-	-
2	-	-	1	-	-	4	-	-	-
339	-	-	86	-	-	547	-	-	-
1	-	-	-	-	-	-	-	-	-
204	-	-	-	-	-	-	-	-	-
6	-	-	5	8	1	10	7	-	-
1,101	-	-	1,140	1,110	150	1,526	1,281	-	-
1102	-	-	-	-	-	2	1	-	-
-	-	-	-	-	-	-	-	-	-
-	-	-	-	-	-	87	65	-	-
3	-	-	2	-	-	-	-	-	-
-	-	-	-	-	-	-	-	-	-
509	-	-	241	-	-	-	-	-	-
3	-	-	-	-	-	-	-	-	-
605	-	-	-	-	-	-	-	-	-
-	-	-	1	1	-	-	3	2	-
-	-	-	173	184	-	-	809	332	-

第70表の14

その14 (と畜検査頭数 と畜検査の結果に基づく)

			計	花輪	大館	能代				
3	と畜検査頭数	(1) 畜産	鶏	肉用種	頭数	1				
					体重量	-				
					枝肉量	150				
				乳用種	頭数	4				
					体重量	-				
					枝肉量	251				
			馬	頭数	5	2				
				体重量	-					
				枝肉量	750	400				
			豚	頭数	3					
				体重量	-					
				枝肉量	238					
			産じよく麻痺	牛	肉用種	頭数	2			
						体重量	-			
						枝肉量	225			
馬	頭数	1		1						
	体重量	-								
	枝肉量	135		135						
急性鼓張症	牛	肉用種	頭数	17		1				
			体重量	-						
			枝肉量	2,250		146				
	乳用種	頭数	5		1					
		体重量	-							
		枝肉量	849	230						
とく	頭数	1								
	体重量	-								
	枝肉量	60								
(2) 政令第3条	馬	頭数	2							
		体重量	-							
		枝肉量	480							
4	と畜検査に基づく処分	(2) 全部廃棄	牛	肉用種	頭数	1		1		
					肉量	131		131		
					内臓廃棄頭数					
			牛	肉用種	頭数	151	8	1	27	
					肉の廃棄	頭数	23	4	1	1
					肉量	232	31	8	9	
				乳用種	頭数	37	3	3	27	
					肉の廃棄	頭数	13	2	2	
					肉量	72	5	22		
			とく	頭数	6	2				
				肉の廃棄	頭数	3	2			
				肉量	7	4				

(処分)

秋田	矢島	角館	横手	湯沢	大曲	本荘	六葉	男鹿	五城目
			1						
			150						
				3		1			
				526		225			
				3					
				250					
					1	1	1		
					50	89	105		
							2		
							225		
			5	2	6	2		1	
			883	236	837	398		150	
			1	1		1	1		
			124	174		187	134		
				1					
				60					
							2		
							480		
			40	20	10	8	6	2	1
28				10		1	2	2	
2				40		2	17	77	
48				40	13	10	5		1
26			5	8		5	3		1
9				6		1	1		
1				31		4	4		
6				7		5	3		1
9				2			1		
			1	1					
				3					
			1	1			1		

第10表の16

その16

(獣畜のと殺禁止又は廃棄したものの原因)

			計	花輪	大館	能代		
一 部 廃 棄	豚	肉	炎症又は炎症産物汚染	28	2	-	-	
			その他の	1	-	-	-	
			黄だん	1	-	-	-	
			腫瘍(その他)	1	-	-	-	
		内臓	炎症又は炎症産物汚染	503	58	-	100	
			変性	52	2	-	31	
			その他の	766	25	-	2	
			黄だん	3	-	-	-	
			ジストマ	1	-	-	-	
			腫瘍(その他)	1	-	-	-	
		めん羊	内臓	炎症又は炎症産物汚染	2	2	-	-
				ジストマ	1	-	-	1
	山羊	内臓	変性	1	-	-	-	

秋田	天島	角館	横手	湯沢	大曲	本庄	大館	男鹿	五城目
6	-	-	-	5	-	11	1	4	-
-	-	-	-	-	-	-	-	-	-
-	-	-	-	1	-	-	-	-	-
-	-	-	-	1	-	-	-	-	-
251	-	1	2	14	17	36	21	-	-
10	-	-	-	5	-	2	2	-	-
-	-	26	426	-	43	223	-	11	-
1	-	-	-	-	-	-	-	3	-
-	-	-	-	1	-	-	-	-	-
-	-	-	-	-	-	-	-	-	-
-	-	-	-	-	-	-	-	-	-
-	-	-	-	-	-	-	-	-	-
-	-	-	-	-	-	-	1	-	-

第 四 節

公衆衛生及び予防統計

優生手術 (昭和30年)

第71表 その1 年令階級別該当種別優生手術実施数

	年令階級	年令階級										手術を受けた者の居住地			
		25未満	25-29	30-34	35-39	40-44	45-49	50以上	不詳	計	市	郡部			
男	オ1号該当	-	-	-	-	-	-	-	-	-	-	-	-	-	-
	オ2号該当	-	-	-	-	-	-	-	-	-	-	-	-	-	-
	オ3号該当	-	-	-	-	-	-	-	-	-	-	-	-	-	-
	オ4号該当	-	-	1	3	-	1	-	-	-	5	3	2	-	-
	オ5号該当	-	-	2	10	2	3	1	-	-	23	8	15	-	-
	小計	-	-	3	13	2	4	1	-	-	28	11	17	-	-
	オ4系該当	1	-	1	-	-	-	-	-	-	2	1	1	-	-
オ12系該当	-	-	-	-	-	-	-	-	-	-	-	-	-	-	
計	1	-	4	13	2	4	1	-	-	30	12	18	-	-	
女	オ1号該当	-	-	5	3	2	-	-	-	10	1	9	-	-	
	オ2号該当	-	-	-	2	-	-	-	-	2	1	1	-	-	
	オ3号該当	-	-	1	-	-	-	-	-	1	1	-	-	-	
	オ4号該当	2	33	269	382	216	35	5	2	-	744	419	525	-	-
	オ5号該当	1	33	346	586	305	66	1	-	-	1,378	479	899	-	-
	小計	3	66	621	973	523	101	6	2	-	2,285	901	1,384	-	-
	オ4系該当	2	1	1	-	1	-	-	-	-	5	5	-	-	-
オ12系該当	-	1	-	-	-	-	-	-	-	1	-	1	-	-	
計	5	68	622	973	524	101	6	2	-	2,301	906	1,395	-	-	
合計	実施数	6	68	626	976	524	105	7	2	-	2,331	918	1,413	-	-
	実施率 (昭和30年)	0.01	0.6	5.8	11.8	7.2	1.5	0.1	-	-	3.5	-	-	-	-
	指数 (昭和29年)	100	120.0	126.1	129.6	114.2	107.1	100.0	-	-	120.6	-	-	-	-

実施率は15-49歳の男女人口とした。

その2 保健所別年別優生手術実施数

	総数	年別												実施率 (人口1,000対)		昭和29年100対
		1月	2月	3月	4月	5月	6月	7月	8月	9月	10月	11月	12月	昭和30年	昭和29年	
総数	2,331	194	243	258	182	147	152	165	229	164	128	220	249	1.7	-	-
(昭和29年)	1,829	209	147	185	135	106	118	165	162	171	126	176	199	-	1.4	121.4
花輪保健所	238	16	36	25	16	14	20	14	17	20	11	17	32	2.1	2.1	149.6
大館	186	1	28	25	17	12	12	21	25	12	9	13	11	1.9	1.9	100.0
鹿角	260	28	29	39	20	13	12	15	31	8	15	21	29	1.8	1.8	100.0
秋田	854	76	79	82	65	54	88	67	78	60	40	98	87	3.5	3.1	112.9
大森	9	-	2	2	2	-	-	1	-	-	1	1	-	0.3	0.3	100.0
角館	109	6	14	9	12	14	6	3	11	9	10	5	10	1.8	0.9	200.0
横手	151	32	10	16	6	8	8	20	9	14	10	8	10	1.1	1.0	110.0
湯沢	76	-	6	8	1	9	6	4	5	8	3	10	15	0.7	0.2	350.0
大曲	98	4	5	5	10	6	6	7	8	8	13	10	17	0.7	0.4	175.0
本荘	175	18	19	26	12	12	9	7	24	11	7	15	15	1.5	1.1	134.3
大館	29	4	2	7	4	-	-	-	4	2	-	-	6	0.4	0.1	400.0
男鹿	98	7	8	12	9	3	3	4	11	8	7	14	12	1.6	1.1	145.5
五城目	47	2	5	1	8	2	2	2	6	4	2	8	5	1.3	-	-
平均	1.7	1.7	2.3	2.3	1.6	1.3	1.4	1.4	2.0	1.5	1.2	1.9	2.2	-	-	-
指数	1.4	1.9	1.4	1.6	1.2	1.6	1.1	1.4	1.4	1.6	1.1	1.6	1.8	-	-	-
指数(昭和29年)	100	120.0	126.1	129.6	114.2	107.1	100.0	142.9	93.8	109.1	118.8	122.2	-	-	-	-

昭和29年人口1,000対の指標率である。

その3 保健所別 年齢階級別 優生手術実施数

Table showing sterilization numbers by health center and age group. Columns include age groups (20未満 to 50以上) and a total column. Rows list health centers like 花輪保健所, 大館, 能代, etc.

第2表 人工妊娠中絶 (昭和30年)

その1 該当種別 年齢階級別人工妊娠中絶数

Table showing the number of induced abortions by category and age group. Includes columns for age groups, total number, and percentages.

その2 妊娠月数別 人工妊娠中絶数

Table showing induced abortion numbers by pregnancy month. Includes columns for pregnancy months (1-7) and a total column. Rows include categories like 実数 and 実施率.

率の算出に用いた人口は女子人口(15~19)である。

その3 保健所別 月別 人工妊娠中絶実数

Table showing induced abortion numbers by health center and month. Columns include months (1-12) and a total column. Rows list health centers like 花輪保健所, 大館, 能代, etc.

その4 保健所別 年齢階級別人工妊娠中絶数

Table showing induced abortion numbers by health center and age group. Columns include age groups (20未満 to 50以上) and a total column. Rows list health centers like 花輪保健所, 大館, 能代, etc.

その5 保健所別 該当種別 人工妊娠中絶数

Table showing induced abortion numbers by health center and category. Columns include categories (1-5) and a total column. Rows list health centers like 花輪, 大館, 能代, etc.

保健所別 妊娠月数別 人工妊娠中絶数

その6

	総数	2月以内	3月	4月	5月	6月	7月	不詳
総数	18,955	8,060	8,201	597	521	328	146	2
花輪保健所	1,609	738	792	44	42	35	12	
大館	1,513	757	590	82	44	26	14	
能代	2,507	961	1,322	51	76	71	26	
秋田	3,293	1,817	1,504	147	142	68	35	
天島	328	139	156	8	11	12	3	
角館	438	195	201	7	15	14	6	
横手	1,806	1,018	669	71	18	17	12	
湯沢	1,164	528	522	38	42	21	14	
大曲	2,136	1,056	917	83	54	17	9	
本荘	1,867	1,183	587	47	31	11	6	2
广瀬	592	224	351	6	7	3	1	
男鹿	728	258	408	10	24	21	6	
五城目	485	191	262	3	15	11	3	
百分率	100.0	42.8	43.8	3.2	2.8	1.7	0.8	0.0

食品営業施設従業員数

第13表

(昭和31年3月末現在)

	許可を要する食品関係営業施設従業員数		許可を要しない食品関係営業施設従業員数	
	施設数	従業員数	施設数	従業員数
飲食店営業	2,572	8,390	195	595
喫茶店営業	25	55	640	1,753
菓子(パンを含む)製造業	724	2,643	39	213
氷菓製造業	317	832		
乳処理業	125	437	1,149	1,848
特別牛乳さく取処理業	-	-	1,458	1,663
乳製品製造業	8	24	403	851
集乳業	-	-	2,109	2,842
食肉販売業	496	1,116	1,245	2,047
食肉製品製造業	7	46	3,663	5,791
真介類販売業	887	2,403	182	241
真介類せり売営業	5	36	2,463	3,054
魚肉り製品製造業	10	38	1,303	2,276
真介類冷凍業	10	56		
清涼飲料水又は保存飲料水の製造業	36	221	52	152
氷雪採取業	63	152	65	178
氷雪製造業	25	115	38	206
氷雪販売業	24	55	83	199
うぐいす製菓業	51	139		
加圧、圧入食品製造業	106	839		
計	5,492	17,554	15,087	23,909

い 獣

(昭和30年)

第14表

その1 い獣化製場

皮革	油脂	にかわ	肥料	飼料	その他	計
15	2	-	3	-	10	40

その2 い獣取扱場

	取扱場	処理頭数				
		牛	馬	豚	めん羊	山羊
解体	-	-	-	-	-	-
埋却	854	64	149	60	81	26
焼却	-	-	-	-	-	-
計	854	64	149	60	81	26

第15表

と場及びと畜

その1 と場

	都道府県	市	町	組合	私設その他	計	羊豚専用簡易と場
昭和28年	-	2	6	-	7	15	-
昭和29年	-	3	4	2	7	16	-
昭和30年	-	3	4	2	7	16	1

その2 自家用と殺

猪	めん羊	山羊	豚
7	11	2	67

興行場

第26表

(昭和30年12月末)

	常設の興行場										仮設興行場	
	スポーツ施設		映画館		劇場		その他興行場		計		施設数	定員数
	施設数	定員数	施設数	定員数	施設数	定員数	施設数	定員数	施設数	定員数		
昭和28年	-	-	70	24,109	4	1,390	1	300	75	25,799	12	4,780
29年	-	-	25	26,828	3	690	1	200	29	27,718	30	46,264
30年	-	-	29	45,803	2	690	4	1,200	36	47,693	29	54,980
計	-	-	124	76,630	9	2,770	6	1,700	140	124,160	71	106,024
花輪保健所	-	-	8	5,904	-	-	-	-	8	5,904	8	18,800
大館	-	-	9	4,200	-	-	-	-	9	4,200	9	2,070
大栗	-	-	7	3,100	-	-	2	600	9	3,700	5	2,750
能代	-	-	5	2,500	-	-	-	-	5	2,500	2	10,150
男鹿	-	-	3	1,600	-	-	-	-	3	1,600	-	-
五城目	-	-	2	800	-	-	-	-	2	800	-	-
秋田	-	-	17	10,228	-	-	-	-	17	10,228	3	2,110
本荘	-	-	10	4,951	-	-	-	-	10	4,951	4	2,400
矢島	-	-	2	600	-	-	-	-	2	600	-	-
大曲	-	-	8	3,255	-	-	2	600	10	3,855	-	-
角館	-	-	4	1,685	3	690	-	-	7	2,375	-	-
横手	-	-	8	4,820	-	-	-	-	8	4,820	-	-
湯沢	-	-	6	2,160	-	-	-	-	6	2,160	4	15,200

ホテル旅館下宿

第27表

(昭和30年12月末)

	ホテル		旅館		下宿		計	
	施設数	客室数	施設数	客室数	施設数	客室数	施設数	客室数
昭和28年	-	-	511	4,627	8	51	519	4,748
29年	-	-	521	4,913	8	51	529	4,964
30年	-	-	551	5,316	8	51	559	5,367
計	-	-	1,583	14,856	24	153	1,607	15,009
花輪保健所	-	-	54	634	-	-	54	634
大館	-	-	38	475	3	31	41	506
大栗	-	-	30	233	-	-	30	233
能代	-	-	49	313	-	-	49	313
男鹿	-	-	26	152	-	-	26	152
五城目	-	-	10	75	-	-	10	75
秋田	-	-	70	698	4	18	74	716
本荘	-	-	63	1,101	-	-	63	1,101
矢島	-	-	20	149	-	-	20	149
大曲	-	-	44	309	1	2	45	311
角館	-	-	36	269	-	-	36	269
横手	-	-	51	317	-	-	51	317
湯沢	-	-	60	591	-	-	60	591

公衆浴場

第28表

(昭和30年12月末)

	公衆浴場	私営浴場	計
昭和28年	6	198	204
29年	6	203	209
30年	5	206	211
計	17	607	624
花輪保健所	4	21	25
大館	-	9	9
大栗	-	7	7
能代	-	26	26
男鹿	-	9	9
五城目	-	6	6
秋田	-	52	52
本荘	-	28	28
矢島	-	3	3
大曲	-	13	13
角館	-	7	7
横手	-	8	8
湯沢	-	18	18

理容及び美容

第29表

(昭和30年12月末)

	理容所	理容師						美容師										
		指定養成所卒業		試験合格		その他	計	指定養成所卒業		試験合格		その他	計					
		男	女	男	女			男	女	男	女							
昭和28年	1,628	3	3	1,081	2,198	3,279	529	3,808	414	7	7	14	843	822	106	1,004		
29年	1,636	3	2	1,027	2,166	3,193	771	3,964	445	6	6	17	915	922	126	1,064		
30年	1,939	17	41	58	1,036	2,168	3,204	794	4,056	543	40	40	18	913	931	121	1,092	
計	1,939	17	41	58	1,036	2,168	3,204	794	4,056	543	40	40	18	913	931	121	1,092	
花輪保健所	71	-	-	-	80	121	211	2	213	27	-	-	-	53	53	2	55	
大館	129	-	-	-	128	213	341	-	341	43	-	-	-	86	70	-	71	
大栗	118	-	-	-	90	135	225	-	225	26	-	-	-	36	36	-	36	
能代	192	1	-	1	179	169	348	13	362	58	-	-	-	116	139	2	141	
男鹿	58	-	-	-	48	62	105	-	105	19	-	-	-	28	25	-	25	
五城目	42	-	-	-	18	14	32	36	68	15	-	-	-	18	18	7	25	
秋田	362	14	41	55	107	223	330	470	855	143	-	-	-	34	34	5	217	
本荘	154	1	-	1	122	158	280	-	281	31	-	-	-	2	78	80	-	80
矢島	40	1	-	1	29	49	78	-	79	6	-	-	-	7	7	-	8	
大曲	266	-	-	-	47	215	262	273	535	42	-	-	-	4	48	52	30	82
角館	88	-	-	-	46	170	216	-	216	20	-	-	-	37	37	-	37	
横手	255	-	-	-	60	294	454	-	454	79	-	-	-	119	120	-	120	
湯沢	164	-	-	-	77	245	322	-	322	34	-	-	-	4	4	1	71	

クリーニング

第80表

(昭和30年12月末)

	ドライクリーニング師			ドライクリーニングを営む施設			その他の洗濯業を営む施設
	男	女	計	従業員10人以上の施設数	従業員9人以下の施設数	計	
昭和28年	6	-	6	-	1	1	115
29年	6	-	6	-	1	1	124
30年	8	-	8	-	2	2	134
計	8	-	8	-	2	2	134
花輪保健所	2	-	2	-	-	-	13
大館	2	-	2	-	1	1	16
大巢	-	-	-	-	-	-	8
能代	-	-	-	-	-	-	23
男鹿	-	-	-	-	-	-	3
五城目	-	-	-	-	-	-	4
秋田	2	-	2	-	1	1	33
本庄	-	-	-	-	-	-	10
矢島	2	-	2	-	-	-	2
大曲	-	-	-	-	-	-	5
角館	-	-	-	-	-	-	3
横手	-	-	-	-	-	-	10
湯沢	-	-	-	-	-	-	4

墓地火葬場及納骨堂

第81表

(昭和30年12月末)

	墓 地		火 葬 場		納骨堂
	箇所数	面積	箇所数	炉数	
昭和28年	11,831	27,142,832 ^{平方} 米	173	185	55
29年	11,834	27,148,832	171	186	54
30年	11,899	27,156,832	172	187	54
計	11,899	27,156,832	172	187	54
花輪保健所	433	1,221,000	3	3	5
大館	259	715,140	4	5	-
大巢	370	2,894,000	11	12	2
能代	567	3,604,530	35	38	6
男鹿	175	509,000	4	4	6
五城目	172	508,000	7	8	1
秋田	1,195	5,036,000	30	33	27
本庄	1,038	1,328,000	14	16	2
矢島	330	1,075,000	2	4	-
大曲	4,446	3,903,000	39	40	-
角館	911	891,000	2	2	-
横手	1,364	3,098,000	9	10	-
湯沢	639	2,612,162	12	12	-

埋 火 葬

第82表

(昭和30年)

	日本の国籍を有するもの			日本の国籍を有しないもの			計	
	死体数	死胎数	小 計	死体数	死胎数	小 計		
昭和28年	3,000	2,525	2,525	2	2	4	2,529	
29年	6,173	2,472	2,472	-	2	2	2,474	
30年	5,995	2,285	2,285	1	4	5	2,285	
計	5,995	2,285	2,285	1	4	5	2,285	
埋	花輪保健所	416	152	568	-	-	-	568
	大館	229	187	410	-	1	1	411
	大巢	605	91	696	-	-	-	696
	能代	524	337	861	-	-	-	861
	男鹿	244	6	250	-	-	-	250
	五城目	160	53	213	-	-	-	213
	秋田	749	391	1,140	-	-	-	1,140
	本庄	339	253	592	-	1	1	593
葬	矢島	279	57	330	-	-	-	330
	大曲	662	246	908	-	1	1	909
	角館	362	43	405	-	-	-	405
	横手	752	288	1,040	-	-	-	1,040
	湯沢	686	181	867	1	1	2	869
昭和28年	5,502	182	5,684	3	-	3	5,687	
29年	5,323	169	5,492	3	1	4	5,496	
30年	5,503	216	5,719	4	-	4	5,723	
計	5,503	216	5,719	4	-	4	5,723	
火	花輪保健所	187	4	191	2	-	2	193
	大館	299	1	300	-	-	-	300
	大巢	156	-	156	-	-	-	156
	能代	745	15	760	-	-	-	760
	男鹿	226	46	272	-	-	-	272
	五城目	203	1	204	-	-	-	204
	秋田	1,490	89	1,579	-	-	-	1,579
	本庄	683	26	709	2	-	2	711
	矢島	63	-	63	-	-	-	63
葬	大曲	509	14	603	-	-	-	603
	角館	101	1	102	-	-	-	102
	横手	397	13	410	-	-	-	410
	湯沢	364	6	370	-	-	-	370

第83表

精 神 紅 生

(その1) 精神障害者指導状況

(昭和30年)

前年末 現在	本年中 増	本年中 減	本年末 現在	訪問指 導件数 (年中)	法第45条により指導すべき保 護対象精神障害者				指 導 件 数 (年中)
					前年末 現在	本年中 増	本年中 減	本年末 現在	
30	40	16	54	40	-	-	-	-	-

(その2) 精神障害者鑑定状況

	件数 (年中)	鑑定を受けたもの (年中)				計
		精神障害者と鑑定されたもの		精神障害者でなかったもの		
		措置入院	その他			
一級からの申請	103	4	54	1	59	
警察官による通報	1	1	-	-	1	
検察官による通報	-	-	-	-	-	
矯正保護施設長の による通報	1	1	-	-	1	
計	105	6	54	1	61	

(その3) 精神障害者保護請求状況

申請件数	不許可件数	
	(年中)	
	精神障害者であるもの	精神障害者でなかったもの
-	-	-

第84表 らい予防事業成績 (昭和30年)

検診 (年中)	入所勸奨 (年中)	一時保護 (年中)	収容 (年中)	従業停止 (年中)	消毒もしくは 廃棄(年中)	生活擁護 (年中)
46	46	-	2	-	-	13

第85表 結核予防法指定医療機関数 (昭和30年)

年度別	病 院	診 療 所				総 数 (年末現在)
		前年中 現在	本年中 増	本年中 減	年末 現在	
昭和28年		27	10	2	35	204
29年		35	6	5	36	233
30年		36	7	3	40	244
保 健 所 別	地方公共団体立	11	2	3	10	51
	法人立	13	-	-	13	17
	その他	12	5	-	17	176
	花輪保健所	3	-	-	3	10
	大館	4	1	-	5	10
	大葉	2	-	-	2	18
	能代	2	4	-	6	26
	男鹿	1	1	-	2	14
	五城目	1	-	-	1	6
	秋田	8	-	1	7	31
別	本庄	6	-	1	5	12
	天島	-	-	-	-	8
	大曲	1	1	-	2	45
	角館	1	-	-	1	10
	横手	3	-	1	2	34
	湯沢	4	-	-	4	20
	湯沢	4	-	-	4	20

第86表

その1 上水道

地方公共団体名	給水区域名	計画給水区域内 現在人口	現在給水人口	計画給水人口	地図番号	計画区域番号
大館市	市街地一円	25,000	0	23,000	7	A-1
横手市	"	28,250	5,412	27,000	13	A-2
大曲市	"	41,119	0	17,000	22	A-3
能代市	"	45,300	0	40,000	27	A-4
鹿角市	(飯沼町8区)	14,000	5,054	20,000	29	A-5
秋田市	"	186,297	103,814	155,000	30	A-6
本荘市	"	20,243	15,300	23,000	32	A-7
合 計	A 1	360,709	129,581	315,000	-	2
	A 2	0	0	0	-	0
	A 1+A 2	360,709	129,581	315,000	-	2

その2 保健所別特設水道数

保健所別	区 分	国庫補助によるもの		自己負担によるもの		合 計	
		件数	現在人口	件数	現在人口	件数	現在人口
花輪	3	1,018	1,202	16	9,089	19	10,107
大館	1	650	1,300	13	11,336	14	11,986
大葉	4	1,684	1,900	17	2,284	21	4,468
能代	6	6,820	2,960	15	6,822	21	13,710
五城目	3	2,689	10,187	1	150	4	9,839
男鹿	4	2,488	6,630	3	1,422	7	3,885
秋田	4	6,150	2,620	35	8,572	39	14,722
本荘	12	13,432	15,101	43	12,228	55	26,165
天島	2	6,860	2,950	8	253	10	7,613
大曲	5	5,161	6,208	6	1,224	11	6,455
角館	3	5,108	2,570	5	1,535	8	6,643
湯沢	4	3,206	3,600	10	2,731	14	5,837
横手	0	-	-	3	813	3	813
計	51	60,071	72,938	175	59,981	226	120,052

その3 昭和30年度簡易水道新設補助事業一覽表

区分	市町村名	給水区域名	現在人口	計画給水人口	総事業費	補助対象 事業費	年度別内訳		
							29年	30年	31年予定
継 続	山本村	長苗 不動田	942	1,000	5,980	5,200	2,960	2,000	-
	井川村	下井川	3,548	4,257	13,500	12,920	2,000	10,920	-
	生保内町	庄保内	3,734	5,000	11,276	2,800	4,000	5,400	-
新 規	仁賀保町	小出、百木、榎町、 野三、山居地	848	1,000	7,344	6,500	1,460	5,040	-
	天島町	天島	4,060	4,450	11,220	9,620	2,320	6,300	-
	秋田市	柳田	250	820	3,732	3,640	-	3,640	-
	小坂町	鳥越	207	277	1,290	1,200	-	1,200	-
	柴平村	上台	579	600	1,920	1,240	-	1,240	-
	廣瀬町	小幡田	236	300	1,680	1,480	-	1,480	-
	田沢村	下田沢	492	570	1,570	1,460	-	1,460	-
	金浦町	前川	468	610	2,680	2,280	-	2,280	-
	湯沢村	真坂	860	1,000	3,000	2,240	-	2,240	-
	新設継続	一日市町	一日市	4,154	4,927	14,940	13,600	2,360	6,240
別	岩城町	巖田	3,406	4,020	14,720	12,820	2,000	10,820	-
	男鹿市	北浦	4,223	4,600	12,200	10,200	2,500	2,700	-
	湯沢町	小砂川	1,600	2,000	5,920	5,320	3,840	14,800	-
	山本村	蓮子、向蓮子	1,050	1,260	4,440	-	4,440	-	-
合 計			31,946	37,981	121,258	105,050	19,740	65,500	26,240

第五節

醫療施設統計

経営主体別施設数

第87表

(昭和30年12月末)

施設種別	施設数	病 院					一般診療所	歯科診療所
		総数	精神病院	結核療養所	一般病院	療養所		
実数	総数	859	45	2	5	38	570	244
実数	国立	19	4	-	2	2	13	-
	1 厚生省所管	2	2	-	2	-	-	-
	2 その他	17	2	-	-	2	13	-
	地方公共団体立	総数	86	11	-	-	11	85
	3 都道府県立	2	2	-	-	-	-	-
	4 市町村立	84	9	-	-	9	85	-
	法人立	総数	61	21	-	2	19	38
	5 日赤会	1	1	-	-	1	-	-
	6 済生会	-	-	-	-	-	-	-
	7 農協	29	10	-	1	9	19	-
	8 社会保険関係団体	4	2	-	-	2	2	-
	9 公益法人立	1	-	-	-	-	1	-
	10 医療法人立	6	4	-	-	4	-	2
11 会社	15	3	-	-	3	12	-	
12 その他	1	1	-	-	-	1	-	
13 個人立	683	9	2	-	2	434	240	
百分率	総数	100.0	100.0	100.0	100.0	100.0	100.0	100.0
百分率	国立	2.2	4.4	-	40.0	5.3	2.3	0.8
	1 厚生省所管	0.2	4.4	-	40.0	-	-	-
	2 その他	2.0	4.4	-	-	5.3	2.3	0.8
	地方公共団体立	総数	11.2	24.4	-	-	28.9	14.9
	3 都道府県立	0.2	4.4	-	20.0	2.6	-	-
	4 市町村立	10.9	20.0	-	-	26.3	14.9	-
	法人立	総数	7.1	16.7	-	40.0	30.0	6.7
	5 日赤会	0.1	2.2	-	-	2.6	-	-
	6 済生会	-	-	-	-	-	-	-
	7 農協	3.4	22.2	-	20.0	23.7	3.3	-
	8 社会保険関係団体	0.5	4.4	-	-	5.3	0.4	-
	9 公益法人立	0.1	-	-	-	-	0.2	-
	10 医療法人立	0.7	8.9	-	-	10.5	-	0.8
11 会社	1.8	6.7	-	-	7.9	2.1	-	
12 その他	0.6	2.2	-	20.0	-	0.7	-	
13 個人立	79.5	20.0	100.0	-	18.4	76.1	98.4	

第88表

施設別医師数

(昭和30年12月末)

施設種別	施設数	総数	医 師		歯科医師		その他
			総数	その他	総数	その他	
実数	総数	859	445	9	242	172	36
実数	一般診療所	570	436	9	1	133	-
	歯科診療所	244	-	-	241	3	-
	その他	45	0	0	0	36	-
百分率	総数	100.0	51.8	20.0	28.2	20.0	80.0
	一般診療所	100.0	26.5	-	1.2	23.3	-
	歯科診療所	100.0	-	-	99.8	1.2	-

第89表

一般診療所 歯科診療所の診療状況

(昭和30年12月末)

施設種別	施設数	総数	診療状況							
			全日診療	小計	半日	夜間のみ	隔日	休日	その他	
実数	一般診療所	570	519	51	8	1	11	6	11	14
実数	歯科診療所	244	219	25	8	4	5	6	2	-
	その他	45	81	14	14	16	19	11	19	25
百分率	一般診療所	100.0	91.9	8.9	1.4	0.2	1.9	1.1	1.9	2.5
	歯科診療所	100.0	89.8	10.2	4.4	1.6	2.1	2.5	0.8	-
	その他	100.0	180.0	31.1	33.3	40.0	47.6	22.2	22.2	22.2

施設種別業務

第90表

	総数	病 院				一 診 取 所	産 科 取 所
		総 数	精 神 病 院	結 核 療 養 所	一 病 院		
総 数	5731	3104	79	272	2753	2069	518
医 師	総 数	925	295	7	16	272	630
	常 勤	891	284	5	13	266	607
	非 常 勤	34	11	2	3	6	23
歯 科 医 師	総 数	317	19	-	2	17	297
	常 勤	302	18	-	1	17	280
	非 常 勤	15	1	-	1	-	7
薬 劑 師	69	56	1	4	51	13	-
看護員	総 数	2401	1341	49	117	1175	1060
	助産婦	63	36	-	-	36	27
	保健婦、看護婦、 准看護婦、保健婦看護人	1354	911	24	102	853	355
	看護助手	984	326	25	15	286	658
技 術 員	総 数	383	229	2	17	220	26
	栄養士	34	34	1	3	30	-
	歯科技工	135	17	-	1	16	-
	診療X線技師	54	54	-	6	48	-
	その他技術員	160	134	1	7	126	26
事務取員	736	469	8	44	417	231	26
その他	900	685	12	72	601	118	97
保健婦、助産婦、看護婦生徒	392	392	-	40	352	-	-
インフルエンザ	22	22	-	-	22	-	-
総 数	100.0	100.0	100.0	100.0	100.0	100.0	100.0
医 師	総 数	16.1	9.5	0.9	0.9	9.9	30.4
	常 勤	15.5	9.1	0.3	0.8	9.7	29.3
	非 常 勤	0.6	0.4	0.5	0.1	0.2	1.1
歯 科 医 師	総 数	5.5	0.6	-	0.7	0.6	5.4
	常 勤	5.2	0.6	-	0.4	0.6	5.2
	非 常 勤	0.3	0.0	-	0.4	-	0.2
薬 劑 師	1.2	1.0	0.1	0.1	0.9	0.2	-
看護員	総 数	41.9	21.5	0.5	1.2	20.2	18.7
	助産婦	1.1	0.6	-	-	0.6	0.4
	保健婦、看護婦、 准看護婦、看護人	23.6	15.5	0.4	0.8	13.7	5.7
	看護助手	17.2	10.5	0.1	0.4	10.4	12.6
技 術 員	総 数	6.7	4.1	0.1	0.5	3.6	0.5
	栄養士	0.6	0.6	0.1	0.1	0.4	-
	歯科技工	2.4	0.3	-	0.1	0.2	-
	診療X線技師	0.9	0.9	-	0.6	0.3	-
	その他技術員	2.8	2.2	0.0	0.3	1.9	0.5
事務取員	12.8	7.8	0.1	0.4	12.3	7.3	0.5
その他	15.2	10.2	0.1	0.5	14.7	4.5	1.4

の種別従事者数

(昭和30年12月末)

	総数	病 院				一 診 取 所	産 科 取 所
		総 数	精 神 病 院	結 核 療 養 所	一 病 院		
総 数	670	6898	3950	5440	7240	363	229
一 施 設 当 り の 従 事 者 数	総 数	108	656	350	320	716	111
	常 勤	104	631	250	260	700	106
	非 常 勤	0.4	0.24	1.00	0.60	0.16	0.04
歯 科 医 師	総 数	0.37	0.42	-	0.40	0.48	0.02
	常 勤	0.35	0.40	-	0.20	0.48	0.01
	非 常 勤	0.02	0.02	-	0.20	-	0.01
薬 劑 師	0.08	1.24	0.10	0.80	1.34	0.02	-
看護員	総 数	279	2980	2450	234	3092	182
	助産婦	0.07	0.80	-	-	0.95	0.05
	保健婦、看護婦、 准看護婦、看護人	15.8	2175	1200	2050	2244	0.62
	看護助手	1.15	724	1250	300	253	1.15
技 術 員	総 数	0.45	5.31	1.00	3.40	5.79	0.05
	栄養士	0.04	0.76	0.50	0.60	0.79	-
	歯科技工	0.16	1.32	-	0.20	0.42	-
	診療X線技師	0.06	1.20	-	1.20	1.26	-
	その他の技術員	0.19	2.99	0.50	1.40	3.32	0.05
事務取員	0.86	10.42	4.00	8.80	10.97	0.41	
その他	1.05	15.28	6.00	14.40	15.81	0.21	
総 数		5122	2633	2598	5842		
医 師	総 数	4.87	233	153	577		
	常 勤	4.68	167	124	564		
	非 常 勤	0.20	0.67	0.29	0.13		
歯 科 医 師	総 数	0.30	-	0.19	3.61		
	常 勤	0.30	-	0.10	3.61		
	非 常 勤	0.00	-	0.10	-		
薬 劑 師	0.92	0.33	0.38	1.08			
看護員	総 数	22.13	1633	1117	2492		
	助産婦	0.59	-	-	0.76		
	保健婦、看護婦、 准看護婦、看護人	16.16	800	974	1810		
	看護助手	5.38	933	140	607		
技 術 員	総 数	3.94	0.67	1.62	4.67		
	栄養士	0.56	0.33	0.29	0.64		
	歯科技工	0.28	-	0.10	0.34		
	診療X線技師	0.89	-	0.57	1.02		
	その他の技術員	2.21	0.33	0.67	2.67		
事務取員	7.74	267	420	8.85			
その他	11.51	400	697	1275			

施設別設備状況 (全国)

第91表

昭和29年12月末

施設	院							一 診 療 所	齒 科 療 所
	総 数	病 院	結 核 療 所	小 児 療 養 所	低 病 院	一 病 院	一 病 院		
施設 総数	4777	224	610	14	77	3854	48816	24200	
手術室 有する施設数	4123	121	431	14	7	3550	16478	-	
分棟室 有する施設数	2057	2	19	-	-	2036	2853	-	
有床施設数	4779	224	610	14	77	3854	15768	14	
給食施設 有する施設数	4073	219	603	14	48	3189	1233	-	
X線装置 有する施設数	4186	83	587	13	11	3492	21661	3040	
顕微鏡 有する施設数	4571	204	577	13	58	3719	42066	-	
小じん器 有する施設数	2634	49	484	12	45	2044	2150	-	
死体解剖室 有する施設数	586	22	170	10	7	377	-	-	
患者用自動車 有する施設数	1657	67	250	10	40	1290	1195	-	
歯科診療台 有する施設数	1086	16	213	14	-	843	1297	2414	
(歯科診療台)	2956	17	256	33	-	2650	1759	32624	
施設 総数	100.0	100.0	100.0	100.0	100.0	100.0	100.0	100.0	
手術室 有する施設数	86.3	54.0	70.9	100.0	9.1	92.1	33.1	-	
分棟室 有する施設数	43.0	0.9	3.1	-	-	52.8	5.7	-	
有床施設数	100.0	100.0	100.0	100.0	100.0	100.0	31.7	0.1	
給食施設 有する施設数	85.2	97.8	98.9	100.0	62.3	82.7	2.5	-	
X線装置 有する施設数	87.6	37.1	96.2	92.9	14.3	70.6	43.5	12.6	
顕微鏡 有する施設数	95.6	91.1	94.6	92.9	75.3	96.5	84.4	-	
小じん器 有する施設数	55.1	21.9	79.3	85.7	58.4	53.0	4.3	-	
死体解剖室 有する施設数	12.3	7.8	27.9	71.4	9.1	9.8	-	-	
患者用自動車 有する施設数	34.7	29.9	41.0	71.4	51.9	32.5	2.4	-	
歯科診療台 有する施設数	22.7	7.1	34.9	100.0	-	21.9	2.6	92.8	
全施設									
X線装置 有する施設数	28852	4186	83	587	13	11	3492	21661	3040
人口10万対の数	32.7	4.7	0.1	0.7	0.0	4.0	24.5	2.4	
百分率	100.0	14.5	0.3	2.0	0.0	12.1	75.0	10.5	
施設 総数	38843	11174	100	1702	42	18	9312	24619	3050
診断用直接総数	29582	7155	90	1090	27	12	5936	22379	48
備付	17448	4759	55	710	15	5	3974	12661	28
携帯用	12134	2396	35	380	12	7	1962	9718	20
断層撮影用	1699	1440	1	376	2	-	1061	258	1
診断用同様	3172	1503	7	185	8	4	1301	1655	14
深部治療	817	730	1	26	1	1	701	84	3
歯科診断用	3573	346	1	25	6	1	313	243	2984
総数	440	12.7	0.1	1.9	0.0	0.0	10.5	27.9	3.5
診断用直接総数	39.5	8.1	0.1	1.2	0.0	0.0	6.7	25.3	0.1
備付	19.8	5.4	0.0	0.8	0.0	0.0	4.5	14.3	0.0
携帯用	13.7	2.7	0.0	0.4	0.0	0.0	2.2	11.0	0.0
断層撮影用	1.9	1.6	0.0	0.4	0.0	0.0	1.2	0.3	0.0
診断用同様	3.6	1.7	0.0	0.2	0.0	0.0	1.5	1.9	0.0
深部治療	0.9	0.8	0.0	0.0	0.0	0.0	0.8	0.1	0.0
歯科診断用	4.0	0.4	0.0	0.0	0.0	0.0	0.4	0.3	3.4

施設種別設備状況 (秋田)

第92表

昭和30年12月末

施設	総数	病 院				一 般 療 養 所	一 般 診 療 所	齒 科 診 療 所	人口10
		総数	病 院	結 核 療 養 所	一 般 療 養 所				
施設 総数	959	45	2	5	28	570	244	63.7	
手術室	283	43	1	4	38	240	-	21.0	
分棟室	346	89	1	6	77	257	-	26.7	
有床施設	71	26	-	-	26	45	-	5.3	
給食施設	24	29	-	-	29	45	-	5.5	
死体解剖室 有施設	8	8	-	1	7	-	-	0.6	
顕微鏡	515	44	2	4	38	421	-	38.1	
小じん器	62	31	1	4	26	31	-	4.6	
歯科診療台	269	12	-	2	10	13	244	19.9	
患者用自動車	403	29	-	3	26	14	360	29.9	
患者専用給食施設	15	10	-	1	9	5	-	1.1	
X線装置	23	18	-	1	17	5	-	1.7	
手術室	34	34	2	2	30	-	-	2.5	
分棟室	332	43	2	5	36	255	74	24.8	
有床施設	229	52	2	6	46	177	-	16.9	
給食施設	129	21	2	2	17	108	-	9.6	
死体解剖室 有施設	358	73	-	8	63	285	-	26.5	
顕微鏡	28	26	-	4	22	2	-	2.1	
小じん器	32	16	-	1	15	16	-	2.7	
歯科診療台	10	7	-	-	7	3	-	0.7	
患者用自動車	41	6	-	-	6	1	34	3.0	
施設 総数	100.0	100.0	100.0	100.0	100.0	100.0	100.0	-	
手術室	29.9	95.6	50.0	80.2	100.0	42.1	-	-	
分棟室	0.4	2.0	0.5	1.2	2.0	0.5	-	-	
有床施設	8.3	57.0	-	-	68.4	8.9	-	-	
給食施設	0.9	0.6	-	-	0.9	0.9	-	-	
死体解剖室 有施設	0.9	17.8	-	20.0	18.4	-	-	-	
顕微鏡	60.0	97.8	100.0	80.0	100.0	92.6	-	-	
小じん器	7.2	18.9	50.0	80.0	68.4	5.4	-	-	
歯科診療台	0.1	1.4	0.5	2.2	0.8	0.5	-	-	
患者用自動車	31.3	26.7	-	40.0	26.3	2.3	100.0	-	
患者専用給食施設	0.5	0.6	-	0.6	0.6	0.02	1.5	-	
X線装置	1.7	12.2	-	20.0	23.7	0.9	-	-	
手術室	0.03	0.4	-	1.2	0.5	0.01	-	-	
分棟室	4.0	75.6	100.0	40.0	78.9	-	-	-	
有床施設	33.9	95.6	100.0	100.0	94.7	48.2	13.9	-	
給食施設	0.3	1.2	-	1.2	1.2	0.3	-	-	
死体解剖室 有施設	0.2	0.5	1.0	0.4	0.5	0.2	-	-	
顕微鏡	0.4	1.6	1.0	1.6	1.7	0.5	-	-	
小じん器	0.03	0.6	-	0.8	0.6	0.02	-	-	
歯科診療台	0.04	0.4	-	0.2	0.4	0.03	-	-	
患者用自動車	0.01	0.2	-	-	0.2	0.01	-	-	
患者専用給食施設	0.05	0.1	-	-	0.2	0.02	0.1	-	

市郡別保健所別従事

	総数	医 師			歯科医師			薬剤師	看護		
		総数	常勤	非常勤	総数	常勤	非常勤		総数	助産婦	
総数	5,731	925	891	34	317	302	15	69	2,401	63	
市 部 計	4,714	498	483	15	171	164	7	54	1,568	36	
郡 部 計	2,017	427	409	19	146	138	8	15	833	27	
市 郡 別	秋田 市	1,510	210	204	6	71	69	2	21	645	11
	能代 市	425	55	55	-	20	18	2	7	164	6
	横手 市	367	54	53	1	14	14	-	4	173	4
	大館 市	531	48	46	2	21	19	2	9	221	8
	大曲 市	196	35	34	1	13	13	-	4	73	-
	湯沢 市	181	30	28	2	10	10	-	2	72	4
	本荘 市	384	46	44	2	14	13	1	5	167	3
	男鹿 市	120	20	19	1	8	8	-	2	43	-
	鹿角 郡	381	59	56	2	26	19	2	4	166	10
	北秋田 郡	452	70	67	3	21	21	-	5	178	6
	山本 郡	142	31	30	1	10	10	-	1	66	2
	南秋田 郡	137	34	31	3	11	11	-	1	44	-
	河辺 郡	29	10	9	1	2	1	1	-	15	1
	由利 郡	205	50	44	6	22	20	2	2	88	-
	仙北 郡	376	89	87	2	21	20	1	1	165	5
平鹿 郡	176	52	51	1	23	21	2	-	63	1	
雄勝 郡	119	33	33	-	15	15	-	1	48	2	
保 健 所 別	総数	5,731	925	891	34	317	302	15	69	2,401	63
	花輪 館	381	58	56	2	21	19	2	4	166	10
	大館 代	708	69	67	2	28	26	2	13	310	12
	秋田 田	567	86	85	1	30	28	2	8	230	8
	1,579	231	223	8	76	73	3	21	672	13	
	角 島 館	35	10	10	-	8	8	-	-	15	-
	189	36	35	1	12	11	1	1	85	4	
	横手 手	543	106	104	2	37	35	2	4	236	5
	湯沢 沢	300	63	61	2	25	25	-	3	120	6
	大曲 曲	383	88	86	2	22	22	-	4	153	1
	本荘 荘	154	86	78	8	28	25	3	7	240	3
	275	49	46	3	14	14	-	2	99	2	
男鹿 鹿	129	25	24	1	8	8	-	2	46	-	
5 城 目	88	18	16	2	8	8	-	1	29	-	

看護 (全施設)

(昭和30年12月末)

員 質	技 術 員						事務職員	その他	看護生徒	インテン	
	看護婦	看護婦	看護婦	看護婦	看護婦	看護婦					総数
1,354	984	383	34	135	54	160	736	900	392	22	
952	580	259	25	79	38	117	491	673	330	14	
402	404	124	9	56	16	43	245	227	62	4	
413	221	91	10	29	15	37	196	276	103	6	
81	77	32	2	14	4	12	61	86	38	-	
105	64	24	3	10	4	7	37	61	62	11	
155	68	54	4	6	5	39	76	92	56	1	
39	34	20	2	9	2	7	28	23	-	-	
44	24	12	1	7	2	2	24	31	31	-	
106	58	22	2	3	5	12	49	41	40	-	
9	34	4	1	1	1	1	20	23	-	-	
106	50	36	3	10	6	17	38	58	20	-	
94	78	36	4	16	5	11	73	69	42	4	
33	31	7	-	5	1	1	16	11	-	-	
17	27	11	-	6	1	4	21	15	-	-	
4	10	-	-	-	-	-	1	1	-	-	
39	49	6	-	3	2	1	22	15	-	-	
56	104	19	2	10	1	6	42	39	-	-	
25	37	5	-	3	-	2	22	11	-	-	
28	18	4	-	3	-	1	10	8	-	-	
1,354	984	383	34	135	54	160	736	900	392	22	
106	50	36	3	10	6	17	38	58	20	-	
207	91	70	6	11	9	44	97	122	77	5	
114	108	39	2	17	5	13	77	97	38	-	
420	240	92	10	30	15	37	205	282	103	6	
4	11	1	-	1	-	-	1	-	-	-	
34	47	9	2	5	1	1	26	20	-	-	
130	101	29	3	13	4	9	59	72	62	11	
72	42	16	1	10	2	3	34	39	31	-	
61	91	30	2	14	2	12	44	42	-	-	
141	96	27	2	5	7	13	70	96	40	-	
42	55	20	2	11	1	6	52	39	21	-	
9	37	4	1	1	1	1	21	23	-	-	
14	15	10	-	5	1	4	12	10	-	-	

第95表の又

比率表 (人口10万対)

	総数	医 師			産科医師			薬剤師	
		総数	常勤	非常勤	総数	常勤	非常勤		
総数	4249	686	661	25	235	223	11	51	
市部計	9021	953	924	29	327	314	13	103	
郡部計	2441	517	494	23	177	167	10	18	
市	秋田	293.8	110.4	107.3	3.2	37.3	36.3	1.1	11.0
	能代	670.1	86.7	86.7	-	31.5	28.4	2.2	11.0
	横手	858.7	126.4	124.0	2.4	32.8	32.8	-	9.4
	大館	950.7	86.0	82.5	3.6	37.6	34.1	3.6	16.1
	大曲	476.7	85.1	80.7	2.4	31.6	31.6	-	9.7
	湯沢	435.1	72.1	67.3	4.8	24.0	24.0	-	4.8
	本荘	981.4	117.6	112.5	5.1	35.8	33.2	2.6	12.8
	男鹿	247.1	41.2	39.1	2.1	16.5	16.5	-	4.1
	鹿角	494.7	75.3	72.7	2.6	27.3	24.7	2.6	5.2
	北秋田	374.5	58.0	55.5	2.5	17.4	17.4	-	4.1
	山本	180.1	39.3	38.1	1.3	12.7	12.7	-	1.3
	南秋田	179.5	44.8	40.6	2.9	14.4	14.4	-	1.3
	河辺	105.0	36.2	32.6	3.6	7.2	3.6	3.6	-
	由利	188.4	45.9	40.4	5.5	20.2	18.4	1.8	1.8
仙北	226.8	53.7	52.5	1.2	12.7	12.1	0.6	0.6	
平鹿	178.8	52.8	51.9	1.0	23.4	21.3	2.0	-	
雄勝	167.4	45.3	45.3	-	20.6	20.6	-	1.4	
総数	4249	686	661	25	235	223	11	51	
花輪	494.7	75.3	72.7	2.6	27.3	24.7	2.6	5.2	
大館	739.2	72.0	70.0	2.1	29.2	27.1	2.1	12.5	
能代	398.6	60.5	59.8	0.7	21.1	19.2	1.4	5.6	
秋田	641.6	93.9	90.6	3.3	30.9	29.7	1.2	8.5	
天島	104.4	29.8	29.8	-	23.9	23.9	-	-	
角館	308.0	52.7	51.0	1.6	19.6	17.9	1.6	1.6	
横手	384.6	75.1	72.7	1.4	26.2	24.8	1.4	2.8	
湯沢	262.2	55.0	53.3	1.7	11.8	11.8	-	2.6	
大曲	263.2	60.5	59.1	1.4	15.1	15.1	-	2.7	
本荘	484.2	75.2	68.2	7.0	24.5	21.9	2.6	6.1	
大館	340.8	60.7	57.0	3.7	17.4	17.4	-	2.5	
男鹿	215.1	41.7	40.0	1.7	13.3	13.3	-	3.7	
五城	239.9	49.1	46.6	5.5	21.8	21.8	-	2.8	

総数	看護員				技 術 員					事務取員	その他
	助産婦	保健師	看護婦	看護士	総数	栄養士	歯科	技工士	診療師		
178.0	4.7	101.4	72.9	29.4	25	10.0	4.0	11.9	54.6	66.7	
300.0	6.9	182.2	111.0	49.6	48	15.1	7.3	22.4	94.0	128.8	
100.8	3.3	48.7	48.9	14.0	1.1	6.8	1.9	5.2	29.6	27.5	
339.1	5.8	217.1	116.1	47.8	5.3	15.2	7.9	19.5	103.0	145.1	
258.6	9.5	127.9	121.4	50.5	3.2	22.1	6.3	14.9	96.2	135.6	
404.8	9.4	245.7	149.8	56.2	7.0	23.4	7.4	16.4	86.6	142.7	
414.1	14.3	277.8	121.9	96.8	7.1	10.8	9.0	69.9	136.2	164.7	
177.5	-	94.8	82.7	48.6	4.9	21.4	4.9	17.0	68.1	55.9	
173.1	9.6	105.8	57.7	29.9	2.4	16.8	4.8	4.8	105.8	74.5	
426.8	7.7	270.9	148.2	56.2	5.1	7.7	12.8	30.6	125.3	207.0	
88.4	-	18.5	67.8	22	2.1	2.1	2.1	2.1	41.2	47.4	
215.6	13.0	137.6	14.9	46.8	3.9	13.0	7.8	22.1	49.3	75.3	
147.5	5.0	77.9	64.6	29.8	3.3	13.3	4.1	9.1	60.5	57.2	
83.7	2.6	41.9	79.3	7.9	-	6.3	1.3	1.3	20.7	14.0	
57.6	-	22.3	35.4	14.4	-	7.9	1.3	5.2	27.5	19.6	
54.2	3.6	14.5	36.1	-	-	-	-	-	3.6	3.6	
80.9	-	35.8	45.0	5.5	-	2.8	1.8	0.9	20.2	13.8	
99.5	3.0	33.8	62.7	1.5	-	6.0	6.6	3.6	25.3	23.5	
63.9	1.0	25.4	37.6	5.1	-	3.0	-	2.0	22.3	11.2	
65.9	2.7	38.4	24.7	5.5	-	4.1	-	1.4	13.7	11.0	
178.0	4.7	100.4	72.9	29.4	2.5	10.0	4.0	11.9	54.6	66.7	
315.6	13.0	137.6	64.9	46.8	3.9	13.0	7.8	22.1	49.3	75.3	
323.6	12.5	216.2	95.0	73.1	6.3	11.5	9.4	45.9	101.3	127.4	
161.7	5.6	80.1	75.9	27.4	1.4	13.4	3.5	9.1	44.1	68.2	
273.1	4.9	70.7	97.5	37.4	4.1	12.2	6.1	15.0	87.3	114.6	
44.8	-	11.9	31.4	3.0	-	3.0	-	-	3.0	-	
138.5	6.5	55.4	76.6	14.7	3.3	8.1	1.6	1.6	42.4	32.6	
157.2	3.5	92.1	71.5	20.5	2.1	9.2	2.8	6.4	41.8	7.9	
104.9	5.2	62.9	36.7	14.0	0.9	8.9	1.7	2.6	29.7	34.1	
105.1	0.7	41.9	62.5	20.6	1.4	9.8	1.4	8.1	30.2	28.9	
209.8	2.6	123.2	83.9	23.6	1.8	4.4	6.1	11.4	61.2	83.9	
132.7	2.5	52.0	68.1	24.8	2.5	15.6	1.2	7.4	64.4	48.3	
76.8	-	15.0	61.7	6.7	1.7	1.7	1.7	1.7	35.0	38.4	
79.1	-	34.1	40.7	27.3	-	13.6	2.8	10.9	32.7	27.3	

市郡別保健所別設

第96表の1 実数

	全施設	手術室		分娩室		死 体解剖室	顕微鏡		X線器		歯科診療台		
		有施設	台数	有施設	台数		有施設	台数	有施設	台数	有施設	台数	
													有施設
総数	859	283	346	71	74	8	515	669	62	93	269	403	
市部計	411	129	170	40	43	6	235	355	36	41	138	226	
郡部計	448	154	176	31	31	2	280	314	26	32	131	177	
市 郡 別	秋田市	154	44	63	14	16	2	88	162	12	24	58	90
	能代市	45	18	23	5	5	-	23	31	9	9	14	28
	横手市	44	15	20	4	5	1	32	45	5	6	11	21
	大館市	38	12	19	6	6	1	18	23	4	5	18	30
	大曲市	36	13	14	4	4	-	22	28	3	3	12	21
	湯沢市	33	8	9	2	2	-	16	21	2	4	9	13
	本荘市	38	9	12	2	2	2	24	33	2	10	10	15
	男鹿市	23	10	10	3	3	-	12	12	-	-	7	8
	鹿角郡	52	15	20	8	8	-	24	38	6	10	20	30
	北秋田郡	52	24	28	6	6	-	30	33	5	6	16	31
	山本郡	35	19	20	1	1	-	22	22	2	2	10	13
	南秋田郡	41	7	7	2	2	-	22	26	1	1	10	12
	河部郡	10	7	7	-	-	-	9	10	1	1	1	1
	由利郡	57	21	27	2	2	-	36	42	3	4	19	21
	仙北郡	92	40	44	6	6	1	62	68	6	6	20	26
	平鹿郡	70	15	17	3	3	-	45	48	1	1	21	25
雄勝郡	38	6	6	3	3	-	26	27	1	1	14	18	
保健所別	総数	859	283	346	71	74	8	515	669	62	93	269	403
	鹿角	52	15	20	8	8	-	28	38	6	10	20	30
	大館	50	17	25	8	8	2	23	29	5	6	23	39
	能代	80	37	43	6	6	-	45	53	10	11	24	41
	秋田	177	54	73	14	16	2	105	181	13	25	62	74
	天島	15	5	5	-	-	-	7	8	-	-	6	6
	角館	37	17	19	4	4	1	20	23	3	3	11	14
	横手	114	30	37	7	8	1	77	93	6	7	32	46
	湯沢	71	14	15	5	5	-	42	48	3	5	22	31
	大曲	91	36	39	6	6	-	64	73	6	6	21	33
	本荘	81	25	34	4	4	2	53	67	5	14	23	30
	广瀬	40	19	22	4	4	-	25	27	4	5	11	22
	男鹿	28	11	11	3	3	-	15	15	-	-	7	8
	五城目	23	3	3	2	2	-	11	14	1	1	7	9

備状況 (全施設)

(昭和30年12月末)

患者用 自動車	X線装置台数											給食 拒絶 患者 専用
	有施設	台数	X線装置 有施設 台数	総 数	診断用直接			断層 撮影用	診断 用間接	深部 治療用	歯科 診断用	
					総 数	備付	携帯用					
15	23	332	469	358	229	129	28	32	10	41	34	
8	14	153	239	165	97	68	17	23	7	27	24	
7	9	179	230	193	132	61	11	9	3	14	10	
3	6	63	102	65	41	24	6	15	4	12	8	
2	2	16	28	18	12	6	2	2	-	6	4	
-	-	23	26	21	10	11	2	1	-	3	3	
2	5	14	24	17	10	7	3	1	1	2	3	
1	1	13	22	19	10	9	1	-	-	2	2	
-	-	7	10	7	5	2	-	1	1	1	2	
-	-	13	20	13	8	5	2	2	1	2	-	
-	-	4	7	5	1	4	1	1	-	-	2	
1	1	24	38	27	16	11	2	4	2	3	2	
2	4	27	38	28	20	8	5	1	-	4	4	
-	-	18	20	16	15	1	-	2	-	2	-	
-	-	12	15	11	8	3	1	1	1	1	1	
-	-	5	5	2	3	-	-	-	-	-	-	
2	2	22	26	22	17	5	3	1	-	2	1	
2	2	33	46	45	28	17	-	-	-	1	1	
-	-	26	27	18	9	-	-	-	-	-	1	
-	-	12	13	8	5	-	-	-	-	-	1	
15	23	332	469	358	229	129	28	32	10	41	34	
1	1	24	38	27	16	11	2	4	2	3	2	
2	5	18	35	23	14	9	6	2	1	3	5	
2	2	34	48	34	27	7	2	4	-	9	4	
3	6	75	114	77	48	29	6	15	4	12	8	
-	-	5	6	4	1	3	1	1	-	-	1	
1	1	9	11	11	8	3	-	-	-	-	1	
-	-	49	53	47	28	19	2	1	-	3	3	
-	-	19	23	20	13	7	-	1	1	1	3	
2	2	37	57	53	30	23	1	-	-	4	1	
3	2	30	42	31	24	7	4	2	1	3	2	
2	4	23	27	22	16	6	2	-	-	3	3	
-	-	4	7	5	1	4	1	1	-	-	-	
-	-	5	8	4	3	1	1	1	1	1	-	

第96表の2

B率表 (人口10万対)

	全 施設	手術室		分娩室		死有 体解 剖室	顕微鏡		心臓器		歯科診療台		
		有 施設	台 数	有 施設	台 数		有 施設	台 数	有 施設	台 数	有 施設	台 数	
													有 施設
総 数	647	209	257	53	55	06	382	496	46	69	199	299	
市 部 計	787	247	225	77	82	11	449	679	69	117	264	432	
郡 部 計	540	186	213	38	38	02	339	380	31	39	159	214	
市 別	秋 田 市	810	231	331	74	84	11	463	852	63	126	305	473
	能 代 市	709	204	363	79	79	-	363	489	126	142	221	441
	横 手 市	1030	351	468	94	117	23	747	1052	117	140	257	491
	大 館 市	682	215	341	108	108	18	323	412	72	70	323	538
	大 曲 市	875	316	341	97	77	-	535	681	73	73	292	511
	湯 沢 市	793	192	216	48	48	-	385	505	48	96	216	313
	本 荘 市	973	230	307	51	51	51	613	843	51	256	256	383
	男 鹿 市	473	206	206	62	62	-	247	247	-	-	144	165
	鹿 角 市	575	195	260	104	104	-	364	493	78	130	260	390
	北 秋 田 市	420	199	232	50	50	-	249	273	41	50	133	257
	山 本 市	445	241	253	13	13	-	279	279	26	26	107	165
	南 秋 田 市	537	92	92	26	26	-	288	341	13	13	131	157
	河 辺 市	363	253	253	-	-	-	226	361	36	26	36	36
	由 利 市	520	193	248	18	18	-	331	346	28	36	175	193
	仙 北 市	553	241	265	36	36	06	374	410	36	36	121	157
平 鹿 市	712	152	173	31	31	-	457	488	10	10	213	254	
雄 勝 市	523	82	82	41	41	-	357	371	14	14	192	247	
総 数	647	209	257	53	55	06	382	496	46	69	199	299	
花 輪 市	575	195	260	104	104	-	364	493	78	130	260	390	
大 館 市	521	177	261	84	84	21	341	303	52	63	241	467	
能 代 市	562	260	302	42	42	-	316	373	70	77	169	288	
秋 田 市	718	219	303	57	65	08	426	735	53	102	252	382	
天 島 市	448	149	149	-	-	-	209	238	-	-	179	179	
角 館 市	602	277	310	65	65	16	325	375	49	49	179	228	
横 手 市	810	212	262	50	57	07	545	159	42	50	227	326	
湯 沢 市	620	122	131	44	44	-	367	449	26	44	192	271	
大 曲 市	125	247	268	41	41	-	440	502	41	41	144	226	
本 荘 市	710	219	297	35	35	17	463	586	44	102	201	262	
广 島 市	426	225	273	50	50	-	310	325	50	62	136	273	
男 鹿 市	468	183	183	50	50	-	250	250	-	-	117	133	
五 城 市	617	82	82	55	55	-	300	382	27	27	191	245	

患者用 自 動 車	有 施設	台 数	X線装置台数							患者給食施設		
			X線装置	総 数	診 断 用 直 接			断層撮影用	診断用同機		深部治療用	歯科診断用
					小 計	備 付	携 帯 用					
11	17	247	348	265	170	96	21	24	07	30	25	
15	27	293	457	316	186	130	33	44	13	52	46	
09	11	216	278	234	160	74	13	11	04	17	12	
16	32	331	536	342	216	126	32	79	21	63	42	
32	32	252	441	284	159	95	32	32	-	95	63	
-	-	540	608	491	234	257	47	24	-	47	70	
36	30	25	430	305	179	125	54	18	18	36	54	
24	24	716	535	462	243	219	24	-	-	48	48	
-	-	168	240	168	120	48	-	24	24	24	48	
-	-	373	571	332	204	128	51	51	26	51	-	
-	-	93	144	103	21	82	21	21	-	-	42	
13	13	712	493	351	208	143	26	52	26	39	26	
17	33	223	314	232	166	66	41	08	-	33	33	
-	-	228	257	203	190	13	-	26	-	26	-	
-	-	157	196	144	105	39	13	13	13	13	13	
-	-	182	181	181	72	108	-	-	-	-	-	
18	18	202	278	202	156	46	28	09	-	18	09	
12	12	202	277	271	159	103	-	-	-	06	06	
-	-	264	274	264	183	81	-	-	-	10	10	
-	-	165	179	179	110	67	-	-	-	-	14	
11	17	247	348	265	170	96	21	24	07	30	25	
13	13	312	493	351	208	143	26	52	26	39	26	
21	52	188	365	241	146	94	63	21	10	31	52	
14	14	240	337	239	190	79	14	28	-	56	28	
12	24	304	463	313	195	118	24	61	16	49	33	
-	-	149	179	119	70	90	30	30	-	-	-	
16	16	147	179	179	131	49	-	-	-	-	16	
-	-	347	375	333	198	135	14	07	-	21	21	
-	-	167	201	175	114	61	-	09	09	09	26	
13	13	254	397	364	206	158	06	-	-	19	13	
17	17	256	367	271	210	61	35	17	09	35	09	
25	50	286	335	273	198	74	25	-	-	37	25	
-	-	67	117	83	17	67	17	17	-	-	50	
-	-	140	218	109	82	27	27	27	27	27	-	

病院利用状況

第97表の1

月	病院数					計	病床					
	精神病院	結核療養所	らい療養所	傳染病院	その他の病院		精神病院	結核療養所	その他の病院			
									精神	結核	伝染	その他
1月	2	5	0	0	39	46	213	963	0	1910	204	2244
2月	2	5	0	0	39	46	213	963	0	1957	204	2373
3月	2	5	0	0	39	46	213	963	0	1957	204	2358
4月	2	5	0	0	38	45	257	963	0	1947	204	2348
5月	2	5	0	0	38	45	257	963	0	1947	204	2270
6月	2	5	0	0	38	45	257	963	0	1947	240	2369
7月	2	5	0	0	38	45	257	1037	0	2022	270	2441
8月	2	5	0	0	38	45	257	1037	0	2043	270	2388
9月	2	5	0	0	38	45	257	1037	0	2043	270	2388
10月	2	5	0	0	38	45	257	1037	0	2052	270	2448
11月	2	5	0	0	38	45	257	1037	0	2051	270	2391
12月	2	5	0	0	38	45	300	1047	0	2051	270	2391
計(本年度)	2	5	0	0	38	45	300	1047	0	2051	270	2391

病院

月	新入院患者実数						退院患者実数							
	精神病院	結核療養所	その他の病院			計	精神病院	結核療養所	その他の病院			計		
			精神	結核	伝染				その他	精神	結核		伝染	その他
1月	42	32	0	152	37	1738	1927	2001	38	18	0	89	17	1870
2月	32	42	0	107	48	1822	1977	2051	32	27	0	96	47	1710
3月	46	53	0	182	42	2108	2332	2431	29	80	0	216	45	2177
4月	53	44	0	195	35	1910	2140	2237	47	74	0	144	54	1997
5月	58	28	0	181	122	1981	2184	2270	47	50	0	182	106	1977
6月	54	38	0	158	125	1953	2246	2338	45	43	0	160	110	1808
7月	47	54	0	195	100	2147	2382	2443	37	54	0	164	104	2080
8月	60	49	0	220	122	2125	2467	2576	56	52	0	140	108	2193
9月	38	59	0	164	143	2073	2380	2477	46	46	0	152	124	2104
10月	42	52	0	139	143	1929	2111	2205	38	68	0	140	101	1973
11月	39	77	0	150	83	1743	1956	2072	32	71	0	146	101	1875
12月	35	57	0	122	56	1962	2150	2245	50	56	0	172	69	1973
計	549	595	0	1975	1446	23231	26262	27396	497	639	0	1921	1027	22977

(病院報告による)

その1 月別実数

(昭和30年)

月	計	合計	入院患者延数					計	合計	
			精神病院	結核療養所	その他の病院					
					精神	結核	伝染			その他
1月	4358	5534	8011	27030	0	56431	3053	53006	112570	147611
2月	4534	5710	7329	24783	0	52099	3028	53390	108427	140579
3月	4579	5695	8222	27539	0	55985	3059	61167	120181	156042
4月	4499	5719	8474	25794	0	54509	2847	56001	113057	147325
5月	4621	5741	9168	25741	0	57436	3055	56171	116662	151571
6月	4556	5776	9226	24597	0	55268	3323	55668	114759	148472
7月	4723	6027	9594	25236	0	56463	3731	6024	12218	156048
8月	4701	5995	9283	24931	0	58554	4224	59961	122729	157443
9月	4701	5995	8603	24593	0	57195	4311	58457	119963	154069
10月	4740	6034	9685	25109	0	58971	4498	58975	122444	157238
11月	4712	6006	9625	24251	0	55834	4786	56150	116770	150646
12月	4712	6059	9477	25114	0	57834	3257	61727	122908	157759
計	4712	6059	108557	304618	0	676449	43562	691577	1411588	1724763

報告

月	計	合計	一日当り入院患者数	一日当り新入院患者数	一日当り退院患者数	一日当り外来患者数	病床利用率	外来患者延数			計
								精神病院	結核療養所	その他の病院	
1月	1677	1733	4761	645	559	5089	860	346	1113	156286	157745
2月	1853	1912	4846	733	643	5622	879	328	1253	155834	157415
3月	2398	2507	5034	784	809	6339	884	351	1325	194282	195918
4月	2235	2256	4911	746	785	5927	856	341	1134	176336	177811
5月	2185	2262	4889	722	720	5739	852	322	1019	171265	172606
6月	2068	2156	4949	729	719	5540	856	297	968	164928	166193
7月	2348	2429	5035	801	748	6178	835	333	1323	187874	191530
8月	2481	2589	5079	821	835	6491	847	314	1181	215217	216712
9月	2380	2472	5136	806	824	6514	857	313	1008	194093	195414
10月	2204	2310	5072	711	745	5702	841	331	1145	175076	176752
11月	1962	2085	5022	691	698	5395	823	296	1196	160349	161841
12月	2174	2280	5089	724	726	6051	839	307	1232	186425	187894
計	25945	27081	4999	750	742	5911	853	3097	13897	2129725	2157621

その又 諸率表

病院数	病床数	入院患者数	一日当り入院患者数	新入院患者数	一日当り新入院患者数	退院患者数	一日当り退院患者数	入院患者延べ数	入院患者延べ数	病室利用率	平均住院日数	
全病院	45	6,059	18,247.63	4,999	27,386	75.0	27,081	78.2	21,575.21	5,911.0	85.3	67.0
精神病院	2	300	108.557	277	549	1.5	497	1.3	3,899	107	119.4	213.3
結核療養所	5	1,047	304.618	835	595	1.6	639	1.8	13,497	391	83.4	477.7
その他の病院	38	4,712	141,588	3,867	26,252	71.9	25,945	71.1	21,397.25	5,962.2	83.9	54.1
結核病室		2,051	676,449	1,853	19,755	5.4	1,921	5.3			1,076	3,423
伝染病室		270	43,562	119	1,046	2.9	1,027	2.8			496	420
その他病室		2,391	691,577	1,895	23,231	62.6	22,997	63.0			798	299
結核病室(全部)		3,098	981,067	2,688	25,600	70	25,600	70			897	3,872

市町村別 医療施設数及び病床数

(昭和30年12月末現在)

第38表ノ1

人 口 (30.10.1現在)	医療施設数						率(人口10万対)				
	(A) 病院 施設数	(B) 一級診療所 病床数	(C) 二級診療所 施設数	(D) 歯科診療所 病床数	(E) 計(A+B)	(F) 計(A+B)	(G) 計(A+B)	(H) 計(A+B)	(I) 計(A+B)	(J) 計(A+B)	
県計	1,348,871	45	6,059	570	22,379	2,441	859	42,999	63.7	615.0	18.1
秋田市	190,202	9	1,651	119	459	51	154	2,110	54.2	1,109.3	26.8
滝川市	67,421	5	431	27	145	136	45	577	50.5	908.0	20.5
福手市	42,736	3	473	30	135	11	44	604	77.2	1,423.6	35.7
大館市	55,290	3	731	20	123	16	39	854	41.2	1,530.7	28.7
本庄市	39,128	5	876	24	41	9	38	937	74.2	2,394.7	37.0
男鹿市	42,163	2	103	14	47	7	23	150	32.9	209.9	14.4
湯沢市	41,596	3	271	118	22	9	70	263	52.5	622.2	21.6
大曲市	41,119	2	296	22	96	12	36	792	54.4	953.2	29.2
市部計	502,555	32	4,812	249	10,798	128	409	54,971	53.8	1,127.3	24.5
花輪町	14,022	1	130	11	51	4	16	191	85.5	1,290.8	24.5
尾去沢町	11,012	1	121	-	-	1	2	121	9.1	1,088.0	9.1
宮川村	6,370	-	-	3	18	1	4	18	47.0	282.5	15.7
晴村	3,589	-	-	1	1	-	1	1	25.0	28.0	-
茶平村	6,614	-	-	1	12	1	2	12	15.1	1,414	15.1
十和田町	10,917	-	-	10	47	4	14	47	91.6	430.5	26.6
小坂町	16,535	1	75	3	6	2	6	91	24.2	489.8	12.1
大湯町	2,971	-	-	4	-	3	7	-	52.2	-	7.6
計	77,010	3	324	33	135	16	52	461	46.7	594.6	20.8
山形村	5,669	-	-	-	-	-	-	-	-	-	-
花火町	15,442	1	113	1	6	1	3	119	130	774.2	6.5
十楽町	18,242	1	63	8	28	3	12	91	47.8	482.4	15.9
綴子村	4,946	-	-	1	3	-	3	20.6	61.9	-	-
早口町	6,717	-	-	3	20	2	5	20	44.7	297.7	29.8
七日市村	3,993	-	-	1	-	-	1	-	25.0	-	-
米内沢町	2,201	1	136	1	19	2	4	15	27.8	212.4	27.8

第38表ノ2

人口 (30.10.1現在)	医療施設数						率(人口10万対)				
	(A) 病院 施設数	(B) 一級診療所 病床数	(C) 二級診療所 施設数	(D) 歯科診療所 病床数	(E) 計(A+B)	(F) 計(A+B)	(G) 計(A+B)	(H) 計(A+B)	(I) 計(A+B)	(J) 計(A+B)	
北秋田郡	120,669	4	447	32	149	15	51	596	29.8	492.9	12.4
上小阿仁村	6,254	-	-	1	5	1	2	5	14.8	240	14.8
前田村	8,827	-	-	2	16	1	3	16	22.7	181.3	11.3
合川町	12,519	-	-	5	17	1	6	17	39.9	127.8	8.0
阿仁町	11,004	-	-	5	31	1	6	31	45.4	281.7	9.1
比内町	18,873	1	135	4	4	3	8	139	26.5	736.5	15.9
計	120,669	4	447	32	149	15	51	596	29.8	492.9	12.4
山本郡	78,214	1	75	27	145	7	35	180	35.5	228.4	8.8
二ツ井町	20,764	-	-	4	27	1	5	27	49.3	332.5	12.2
八森村	8,120	-	-	3	22	1	4	22	22.2	235.9	16.8
藤里村	9,224	-	-	4	24	1	5	24	26.4	207.6	8.7
山本村	11,560	-	-	4	5	1	3	5	18.8	470	9.4
八重村	10,641	-	-	2	7	-	3	7	29.4	68.5	-
琴丘村	10,202	-	-	3	7	-	3	7	27.2	19.7	-
峰浜村	8,613	-	-	2	6	-	2	6	27.2	19.7	-
計	78,214	1	75	27	145	7	35	180	35.5	228.4	8.8
南秋田郡	291,283	-	-	3	14	1	3	14	77.6	235.1	16.8
飯田川町	5,956	-	-	1	14	-	1	14	77.6	137.1	-
豊川村	2,918	-	-	1	14	-	1	14	77.6	137.1	-
天王町	11,223	-	-	3	15	-	3	15	26.6	132.9	-
昭和町	8,115	-	-	4	22	2	6	22	49.3	271.1	24.6
拂戸村	4,140	-	-	2	-	-	2	-	48.3	-	-
湯西村	2,252	-	-	3	3	-	3	3	41.4	41.4	-
五城目町	19,700	1	94	8	16	5	14	110	45.7	587.3	25.4
一日市町	4,274	-	-	4	-	2	6	-	93.5	-	46.8
井河村	7,263	-	-	2	9	-	2	9	25.8	115.9	25.8
鹿島村	4,942	-	-	1	-	-	1	-	20.2	-	-
計	76,343	1	94	30	43	10	41	177	40.6	231.8	13.1
河辺郡	152,577	-	-	1	7	-	1	7	22.5	157.6	-
川添村	4,442	-	-	-	-	-	-	-	-	-	-
種平村	2,150	-	-	1	3	-	1	3	42.3	177.2	-
戸米川村	2,359	-	-	1	9	-	2	9	58.4	262.9	-
大正寺村	3,423	-	-	2	9	-	2	9	32.8	124.5	0.6
河辺町	15,257	-	-	5	19	1	6	19	32.8	124.5	0.6
計	12,671	-	-	9	38	1	10	38	30.6	137.5	3.6
由利郡	19,855	-	-	1	4	-	1	4	18.6	24.4	-
西目村	5,373	-	-	2	-	2	4	-	31.6	-	31.6
金浦町	6,330	-	-	8	35	4	12	35	52.4	229.4	26.3
承瀉町	5,077	-	-	3	29	1	4	28	50.9	549.2	19.6
岩谷村	5,136	-	-	1	-	-	1	-	19.5	-	-
下川内村	5,163	-	-	2	9	-	2	9	38.7	174.2	-
上川内村	5,163	-	-	6	10	2	8	10	41.8	69.6	13.9
仁賀保町	14,359	-	-	3	5	1	6	15.6	56.7	177.5	11.3
岩城町	8,911	2	151	3	5	1	6	15.6	56.7	177.5	11.3
東由利町	9,748	-	-	3	7	2	5	7	30.8	71.8	20.5
天島町	10,767	-	-	4	27	3	7	27	37.6	260.4	28.9
由利村	9,723	-	-	2	-	1	3	-	20.6	-	10.3

第98表の3

人	口 (3/10.31現在)	施設数										率(人口10万対)	
		(A)病院		(B)一級診療所		(C)産科	(A+B)病院+診療所		(A+B)施設率		(D)診療所		
		施設数	病床数	施設数	病床数		施設数	病床数	施設数	病床数			
島海村	13,429	-	-	4	8	1	5	8	298	595	7.4		
計	100,791	2	157	79	133	17	58	284	327	361	15.6		
仙北郡													
六郷町	9,354	-	-	9	14	3	12	14	96.2	149.6	32.1		
飯詰村	4,265	-	-	1	-	-	1	-	23.4	-	-		
金沢町	7,470	-	-	4	3	-	4	3	53.5	40.2	-		
金沢南根村	4,497	-	-	3	-	-	3	-	66.8	-	-		
西仙北町	16,455	-	-	6	38	2	8	38	36.5	270.9	12.2		
協和村	14,802	-	-	7	28	1	8	28	47.3	199.1	6.8		
神岡町	7,963	-	-	2	9	2	4	9	25.1	113.0	25.1		
太田村	10,008	-	-	3	4	-	3	4	29.9	40.0	-		
仙北村	7,860	-	-	4	20	-	4	20	40.6	202.8	-		
南外村	7,777	-	-	4	3	1	5	3	54.7	40.7	13.5		
千畑村	12,349	-	-	3	25	-	3	25	24.3	202.4	-		
神代村	7,190	-	-	1	8	1	2	8	13.7	111.4	13.9		
生保内町	6,661	-	-	3	11	1	4	11	45.0	165.1	15.0		
田沢村	4,542	-	-	1	5	-	1	5	22.0	110.1	-		
椚木四村	4,547	-	-	1	9	-	1	9	22.0	175.9	-		
西明子村	4,639	-	-	1	-	-	1	-	21.6	-	-		
角館町	18,218	1	140	13	87	6	20	227	76.8	1246.0	32.9		
中仙町	15,578	-	-	6	15	2	8	15	38.5	96.3	12.8		
計	165,777	-	-	72	278	19	92	418	44.0	262.1	11.5		
平鹿郡													
山内村	8,601	-	-	1	16	-	1	16	11.6	186.1	-		
醍醐村	6,711	-	-	4	-	1	5	-	59.6	-	14.9		
若田村	4,923	-	-	1	4	-	1	4	20.3	81.2	-		
浅舞町	8,418	-	-	6	20	2	8	20	71.3	232.6	23.8		
川西村	3,792	-	-	1	1	-	1	1	26.4	26.4	-		
十文字町	18,136	-	-	13	32	4	17	32	71.7	176.4	22.1		
大庄村	8,015	-	-	3	10	-	3	10	37.4	124.8	-		
増田町	13,666	-	-	7	34	7	14	34	57.2	248.8	51.2		
大森町	7,907	-	-	4	8	2	6	8	50.6	115.8	25.3		
産物川町	18,273	-	-	10	34	4	14	34	54.7	186.1	21.9		
計	98,442	-	-	50	159	20	70	159	50.8	161.5	20.3		
鹿部郡													
重成瀬村	6,028	-	-	1	3	1	2	3	16.5	49.7	16.5		
駒形村	4,443	-	-	1	-	-	1	-	22.5	-	-		
川連町	5,004	-	-	2	-	1	3	-	39.9	-	20.0		
三梨村	3,442	-	-	2	4	-	2	4	56.5	112.9	-		
稲庭町	3,253	-	-	1	-	-	1	-	70.8	-	-		
菅根村	4,949	-	-	2	6	1	3	6	40.4	121.2	20.2		
津勝町	16,950	-	-	8	10	4	12	10	47.2	59.0	23.6		
洞後町	2,967	1	54	12	18	4	17	72	45.3	257.1	14.0		
計	72,829	1	54	29	41	11	41	95	41.2	132.4	15.1		
郡部計	826,716	13	1247	371	1161	116	450	2408	40.4	291.4	14.0		

都道府県別 病院 診療所数 (人口10万対数)

第99表

(昭和27年12月末)

全 国	人 口 10 万 対 の 数							一級診療所	歯科診療所
	病 院								
	総数	精神病院	結核療養所	がん療養所	伝染病院	一般病院			
全 国	6.4	0.3	0.7	0.0	0.1	4.4	56.4	27.4	
1 北海道	2.1	0.3	0.8	-	0.1	5.9	31.0	18.2	
2 青 森	4.3	0.1	0.5	0.1	0.2	3.4	39.0	18.9	
3 岩 手	5.1	0.1	0.6	-	-	4.3	41.6	14.4	
4 宮 城	6.5	0.2	0.6	0.1	0.1	5.6	45.2	17.0	
5 秋 田	3.4	0.1	0.4	-	-	2.9	45.4	18.1	
6 山 形	3.3	0.1	0.4	-	-	2.7	47.6	19.4	
7 福 島	4.7	0.2	0.5	-	0.0	3.3	39.4	20.0	
8 茨 城	4.4	0.3	0.6	-	-	3.5	43.4	23.4	
9 栃 木	5.3	0.3	0.3	-	-	4.6	45.6	25.2	
10 群 馬	3.8	0.1	0.4	0.1	0.1	3.1	47.4	23.7	
11 埼 玉	6.6	0.2	0.9	-	0.1	5.4	46.4	24.8	
12 千 葉	7.1	0.3	1.4	-	-	5.4	49.0	29.5	
13 東 京	5.5	0.2	0.8	0.0	0.1	4.4	46.9	44.9	
14 神 奈 川	5.4	0.3	0.7	-	0.1	4.3	62.3	29.5	
15 新 潟	3.9	0.0	0.5	-	0.0	3.2	49.0	21.9	
16 富 山	4.5	0.5	0.2	-	0.1	5.8	57.0	19.5	
17 石 川	7.9	0.4	0.9	-	0.1	6.4	64.4	22.8	
18 福 井	5.6	0.1	0.4	-	-	5.1	59.3	22.3	
19 山 梨	4.6	0.4	1.0	0.1	0.1	3.0	50.7	28.6	
20 長 野	5.7	0.1	0.7	-	-	4.4	49.3	26.4	
21 岐 阜	4.9	0.1	0.6	-	0.1	4.6	56.3	26.1	
22 靜 岡	3.0	0.1	0.2	0.1	0.1	2.4	51.2	27.7	
23 愛 知	6.5	0.3	0.4	-	0.2	5.6	54.8	29.1	
24 三 重	5.8	0.1	0.5	-	-	5.2	54.9	29.2	
25 滋 賀	3.8	0.2	0.7	-	0.1	2.8	59.2	17.3	
26 京 都	6.0	0.3	0.6	-	0.1	5.1	80.9	33.1	
27 大 阪	6.0	0.2	0.5	-	0.3	5.0	73.9	33.6	
28 兵 庫	5.7	0.2	0.8	-	0.1	4.2	67.0	30.8	
29 奈 良	5.0	0.4	0.9	-	0.3	3.5	52.1	23.5	
30 和 歌 山	3.4	-	0.4	-	0.1	2.9	61.9	28.8	
31 鳥 取	3.9	0.5	0.8	-	-	2.6	53.7	28.6	
32 島 根	3.7	0.2	0.4	-	-	3.0	63.6	24.0	
33 岡 山	2.3	0.4	0.8	0.1	0.1	5.9	62.2	32.6	
34 広 島	6.5	0.4	0.9	-	0.0	5.2	62.8	30.3	
35 山 口	4.6	0.4	0.7	-	-	5.4	60.8	29.1	
36 徳 島	5.6	0.1	0.6	-	0.1	4.8	52.6	20.7	
37 香 川	6.3	0.3	0.6	0.1	-	5.2	49.8	26.3	
38 愛 媛	4.4	0.3	0.3	-	0.1	3.7	49.6	22.4	
39 高 知	6.1	0.2	0.8	-	-	5.1	52.7	22.8	
40 福 岡	5.6	0.4	1.2	-	0.2	3.9	56.1	28.4	
41 佐 賀	6.9	0.6	1.0	-	-	5.2	62.2	28.1	
42 長 崎	5.1	0.3	1.2	-	0.1	3.6	49.7	23.8	
43 熊 本	4.9	0.4	0.7	0.1	0.1	3.5	56.1	20.7	
44 大 分	3.5	0.4	0.7	-	-	2.4	62.6	30.0	
45 宮 崎	6.7	0.4	0.9	-	0.1	5.3	78.0	19.6	
46 鹿 児 島	4.7	0.5	0.8	0.1	0.1	3.2	51.2	17.3	

病床数比較表 (人口10万対率)

第100表

(昭和27年12月末)

総数	病 院					その他 病 床	一 般 診 療 所	高 科 診 療 所
	総数	精神病床	結核病床	脳病床	伝染病床			
641.5	523.2	42.9	237.9	15.9	20.4	206.1	118.2	0.1
720.9	591.6	40.0	232.4	-	18.0	301.2	129.3	0.0
631.8	503.2	24.2	169.8	70.0	15.9	222.4	128.6	-
743.2	552.0	19.8	253.5	-	31.5	247.2	191.2	-
871.0	659.6	23.0	290.0	45.2	13.4	288.0	211.4	-
578.8	440.4	16.0	211.1	-	15.3	168.1	148.4	-
620.6	455.7	20.5	222.9	-	27.6	184.8	164.9	-
530.0	384.3	18.5	180.3	-	21.2	164.2	145.7	-
459.1	358.8	24.8	209.1	-	15.9	109.0	100.2	0.1
548.7	435.7	35.6	210.5	-	16.4	173.3	113.0	-
533.9	408.8	31.4	157.5	73.0	7.9	141.1	123.1	-
468.7	391.1	42.7	190.2	-	16.1	142.1	97.6	-
763.5	660.4	94.8	283.3	-	18.6	173.6	103.1	-
774.2	673.1	70.0	301.0	20.3	30.4	250.6	100.8	0.3
712.8	627.8	51.2	319.1	-	28.4	228.8	85.0	-
579.7	451.6	20.9	240.8	-	15.6	166.3	128.1	-
688.2	531.7	48.0	226.8	-	32.7	224.2	156.5	-
845.4	657.0	50.1	259.1	-	25.8	276.7	184.4	-
622.3	460.1	33.4	157.1	-	19.7	220.2	161.4	-
438.8	359.2	22.4	107.4	8.7	27.4	103.3	79.6	-
560.8	447.3	23.7	205.7	-	25.0	172.9	113.5	-
549.9	400.6	30.1	233.0	-	7.6	139.9	139.3	-
487.2	370.7	24.5	168.2	33.8	17.9	126.3	116.5	-
601.7	508.5	40.9	230.9	-	20.0	216.8	93.2	-
573.2	486.3	27.0	222.8	-	14.2	222.3	86.9	-
439.2	359.6	37.3	157.6	-	22.3	148.4	79.6	-
779.3	705.6	71.7	221.5	-	29.4	313.0	73.7	-
682.6	633.0	68.9	276.8	-	29.5	297.8	49.6	-
532.7	475.9	41.2	211.6	-	17.7	205.4	58.6	0.2
453.3	377.3	63.7	180.0	-	9.7	124.0	76.0	-
535.7	426.6	21.4	214.6	-	27.4	163.2	109.0	-
609.2	468.9	41.6	211.8	-	20.8	194.8	140.3	-
548.2	428.6	29.2	193.8	-	16.1	199.5	109.6	-
875.4	769.6	78.7	260.7	207.4	10.1	212.6	105.0	-
625.2	522.7	44.7	272.5	-	17.6	197.9	92.5	-
742.6	606.6	37.3	315.9	-	25.4	228.0	121.5	0.5
580.9	479.4	49.9	220.3	-	20.4	188.9	101.5	-
709.8	591.2	45.3	208.9	101.9	7.6	227.4	118.5	0.1
572.7	397.8	46.1	168.6	-	12.3	170.7	114.9	-
684.7	521.0	48.0	236.0	-	22.4	214.6	163.7	-
771.2	595.5	42.2	248.0	-	26.9	228.5	175.7	-
746.2	547.6	77.9	272.5	-	16.4	176.9	302.6	-
592.5	453.9	19.9	240.0	-	22.3	171.7	138.6	-
701.3	520.4	36.0	175.6	123.9	18.4	166.4	140.9	-
497.9	312.0	22.0	141.8	-	5.4	142.8	145.8	0.1
579.2	459.5	27.6	230.6	-	18.2	147.0	119.7	-
460.9	414.7	43.7	177.1	90.5	5.3	98.1	146.2	-

X線装置を有する病院診療所数

第101表

(昭和27年12月末)

区 域	実 数				総 数	病 院	一 般 診 療 所	高 科 診 療 所
	総 数	病 院	一 般 診 療 所	高 科 診 療 所				
全 国	28897	4186	21661	3040	327	47	245	34
1 北海道	1237	298	837	104	266	64	180	22
2 青 森	340	54	259	27	250	40	191	20
3 岩 手	433	71	340	22	306	50	240	16
4 宮 城	488	97	361	30	286	57	222	19
5 秋 田	327	42	253	32	225	31	190	24
6 山 形	344	42	271	31	254	31	200	23
7 福 島	469	77	346	46	224	37	165	22
8 茨 城	454	80	338	55	219	39	164	17
9 栃 木	714	70	201	43	202	45	129	28
10 那 覇	737	51	255	31	208	32	148	19
11 埼 玉	610	121	412	22	272	54	195	34
12 千 葉	612	140	377	95	279	64	172	43
13 東 京	3738	346	2701	651	484	50	350	84
14 神 奈 川	879	140	630	109	309	49	222	30
15 新 潟	636	90	498	49	258	36	202	19
16 富 山	391	55	318	18	381	54	310	14
17 石 川	401	70	301	30	417	73	323	31
18 福 井	290	39	224	27	386	52	298	36
19 山 梨	194	34	138	22	240	42	171	27
20 長 野	676	96	490	50	715	47	241	25
21 岐 阜	513	69	418	26	323	44	264	16
22 静 岡	771	69	131	71	275	26	241	27
23 愛 知	1255	190	956	109	329	51	258	29
24 三 重	477	73	341	63	319	49	228	42
25 滋 賀	229	32	156	41	217	37	152	48
26 京 都	942	96	613	83	443	50	349	44
27 大 阪	1885	230	1406	249	419	51	313	55
28 兵 庫	1518	169	1152	197	424	47	322	55
29 奈 良	232	30	172	30	299	39	222	39
30 和 歌 山	397	30	336	31	447	30	326	31
31 鳥 取	263	22	169	12	332	36	277	20
32 島 根	358	32	283	23	366	35	306	25
33 岡 山	149	109	475	65	384	64	281	39
34 広 島	1021	123	763	135	476	57	356	63
35 山 口	621	97	483	41	388	61	282	26
36 徳 島	304	43	251	10	346	49	286	11
37 香 川	356	51	229	76	378	54	243	81
38 愛 媛	430	59	336	35	279	38	218	23
39 高 知	265	46	191	28	301	52	217	32
40 福 岡	1219	156	958	74	317	48	249	19
41 佐 賀	377	53	247	17	324	54	253	17
42 長 崎	467	73	377	17	269	42	217	10
43 熊 本	418	40	356	22	245	43	190	12
44 大 分	328	35	271	22	258	28	213	17
45 宮 崎	231	60	154	17	205	53	137	15
46 鹿 児 島	432	78	336	18	214	39	166	09

第 六 節

医 事、藥 事 統 計

第102表

出身地別 医師 歯科医師 薬剤師数

(昭和30年12月末)

全 國	医 師		歯 科 医 師		薬 劑 師	
	数	100.0	数	100.0	数	100.0
北海道	13	1.5	1	0.3	2	0.7
青森	25	3.0	3	0.9	2	0.7
岩手	28	3.1	1	0.3	2	0.7
宮城	44	5.0	2	0.6	5	1.9
秋田	534	59.6	240	72.6	215	80.8
山形	35	4.0	4	1.3	1	0.4
福島	25	3.0	7	2.3	2	0.7
茨城	6	0.6	2	0.6	-	-
栃木	9	1.0	1	0.3	-	-
群馬	7	0.8	1	0.3	-	-
埼玉	6	0.6	4	1.3	-	-
千葉	7	0.8	2	0.6	-	-
東京都	47	5.2	20	6.4	15	5.7
神奈川県	5	0.5	2	0.6	2	0.7
新潟	25	3.0	5	1.6	2	0.7
富山	3	0.3	-	-	2	0.7
石川	2	0.2	1	0.3	1	0.4
福井	1	0.1	-	-	-	-
山梨	1	0.1	-	-	-	-
長野	11	1.2	4	1.3	3	1.0
岐阜	4	0.4	-	-	1	0.4
静岡県	5	0.5	4	1.3	1	0.4
愛知	4	0.4	-	-	2	0.7
三重	2	0.2	-	-	-	-
滋賀	1	0.1	-	-	1	0.4
京都	2	0.2	1	0.3	1	0.4
大阪	3	0.3	-	-	1	0.4
兵庫県	6	0.6	-	-	1	0.4
奈良	2	0.2	-	-	-	-
和歌山	2	0.2	-	-	-	-
鳥取	1	0.1	-	-	-	-
徳島	1	-	-	-	-	-
岡山	1	-	-	-	-	-
広島	2	0.2	-	-	1	0.4
山口	2	0.2	1	0.3	-	-
徳島	1	0.1	-	-	1	0.4
香川県	2	0.2	-	-	-	-
愛媛	1	0.1	-	-	-	-
高松	1	0.1	-	-	-	-
福岡	2	0.2	-	-	1	0.4
佐賀	8	1.0	-	-	-	-
長門	1	0.1	1	0.3	-	-
熊本	2	0.2	1	0.3	-	-
大分	2	0.2	-	-	1	0.4
宮崎	1	0.1	-	-	-	-
鹿児島	3	0.3	-	-	-	-
外 国	2	0.2	2	0.6	-	-

第104表

市郡別保健所別従業の種別及

	従業種別												計			
	医業に従事する医師の数						衛生行政又は			その他			計			
	自己開業		勤務				公的保健指導			計						
	計	男	女	計	男	女	計	男	女				計	男	女	計
市 別	計															
郡 別	計															
市 別	秋田	76	74	2	126	110	16	4	3	1	7	7	-	213	194	19
	大館	24	24	-	30	30	-	1	1	-	-	-	-	55	55	-
	横手	18	16	2	27	26	1	-	-	-	-	-	-	45	42	3
	本荘	26	25	1	25	24	1	-	-	-	-	-	-	51	49	2
	湯沢	21	20	1	22	20	2	1	1	-	-	-	-	44	41	3
	鹿角	15	15	-	13	12	1	-	-	-	-	-	-	28	27	1
	大曲	10	10	-	10	10	-	1	1	-	-	-	-	21	21	-
	鹿角	20	20	-	15	15	2	1	1	-	-	-	-	36	34	2
	北秋田	20	18	2	30	27	3	2	2	-	2	1	1	56	52	4
	山本	12	13	1	14	13	1	-	-	-	-	-	-	28	26	2
	南秋田	20	20	-	10	10	-	2	2	-	-	-	-	32	32	-
	河辺	7	7	-	7	7	-	-	-	-	-	-	-	10	9	1
由利	29	27	2	13	11	2	2	2	-	1	1	-	45	41	4	
仙北	55	51	4	33	32	1	-	-	-	-	-	-	88	83	5	
平鹿	26	24	2	11	10	1	1	1	-	2	2	-	50	47	3	
雄勝	17	16	1	11	10	1	-	-	-	-	-	-	28	26	2	
保 健 所 別	花輪	20	18	2	32	31	1	2	2	-	2	1	1	56	52	4
	大館	21	19	2	45	43	2	-	-	-	1	-	1	67	62	5
	大曲	14	14	-	28	28	2	2	2	-	-	-	44	42	2	
	能代	38	37	1	44	43	1	1	1	-	-	-	83	81	2	
	鹿角	14	14	-	11	11	-	-	-	-	-	-	26	26	-	
	五城	10	10	-	6	6	-	1	1	-	-	-	17	17	-	
	目田	89	87	2	133	116	17	4	3	1	7	7	-	233	213	20
保 健 所 別	本荘	44	41	3	31	29	2	1	1	-	2	2	-	78	72	6
	大曲	6	6	-	4	3	1	1	1	-	-	-	11	10	1	
	鹿角	23	22	1	12	11	1	-	-	-	-	-	35	33	2	
	大曲	52	49	3	36	34	2	1	1	-	-	-	89	84	5	
湯沢	62	59	3	36	34	2	1	1	-	2	2	-	101	96	5	
湯沢	20	21	1	24	22	2	-	-	-	-	-	-	56	53	3	

び医業従事場所別医師数

(昭和30年12月末)

従業場所別											医業に従事する医師の諸率				
医業に従事する医師の数						その他			計		人口 十 万 人	医師一人に対する			
病院		診療所				計			計			人口	面積	世帯	
計	男	女	計	男	女	計	男	女	計	男	女				
283	266	17	503	548	35	30	27	3	895	841	54	642	1552.5	13.1	272.6
219	204	15	288	244	14	16	15	1	493	463	30	913	1095.5	3.8	302.6
64	62	2	225	304	21	14	12	2	403	378	25	471	2124.1	246	360.8
101	91	10	100	92	8	12	11	1	213	194	19	1057	946.3	2.7	183.5
26	26	-	28	28	-	1	1	-	55	55	-	85.1	1174.4	4.5	218.9
26	25	1	19	17	2	-	-	-	45	42	3	807	1239.9	2.1	222.6
20	19	1	31	30	1	-	-	-	51	49	2	1193	838.0	1.7	152.8
18	17	1	25	23	2	1	1	-	44	41	3	1099	909.9	4.5	163.3
10	10	-	18	17	1	-	-	-	28	27	1	673	1485.5	7.2	269.3
6	6	-	14	14	-	1	1	-	21	21	-	412	2428.3	9.7	404.1
12	10	2	23	23	-	1	1	-	36	34	2	85.1	1174.8	3.0	213.5
22	22	-	30	27	3	4	3	1	56	52	4	65.5	1481.0	17.2	262.6
26	25	1	37	35	2	3	2	1	66	62	4	522	1915.3	3.2	227.7
1	1	-	27	25	2	-	-	-	28	26	2	35.5	2815.1	3.4	488.5
3	3	-	28	28	-	1	1	-	32	32	-	406	2462.5	12.9	408.9
-	-	-	10	9	1	-	-	-	10	9	1	362	2763.1	44.8	446.3
1	1	-	41	37	4	3	3	-	45	41	4	397	2578.8	30.1	440.0
6	5	1	82	78	4	-	-	-	88	83	5	531	1883.5	22.9	323.1
2	2	-	45	42	3	3	3	-	50	47	3	477	2094.5	12.5	342.0
3	3	-	25	23	2	-	-	-	28	26	2	384	2601.0	36.7	422.6
22	22	-	30	27	3	4	3	1	56	52	4	65.5	1481.0	17.2	262.6
42	40	1	24	21	3	1	-	-	67	62	5	689	1457.2	11.4	257.3
10	9	1	32	31	1	2	2	-	44	42	2	52.1	1921.0	37.3	328.8
27	27	-	55	53	2	1	1	-	83	81	2	576	1734.6	14.4	310.9
6	6	-	19	19	-	1	1	-	26	26	-	417	2398.3	9.3	394.3
3	3	-	13	13	-	1	1	-	17	17	-	436	2292.5	16.2	378.6
101	91	10	120	111	9	12	11	1	233	213	20	898	1113.6	4.5	210.0
19	18	1	56	51	5	3	3	-	78	72	6	65.6	1525.2	12.2	265.9
-	-	-	10	9	1	1	1	-	11	10	1	398	3357.7	54.4	555.9
5	4	1	30	29	1	-	-	-	35	33	2	57.0	1753.3	22.8	377.4
13	11	2	75	72	3	1	1	-	89	84	5	60.5	1653.4	11.0	285.7
22	21	1	26	22	4	3	3	-	101	96	5	694	1440.6	6.9	243.5
13	13	-	43	40	3	-	-	-	54	53	1	489	2043.2	21.9	357.9

市郡別医業開始期間別医

第106表

計	計		0~4											
	計	男 女	0		1		2		3		4		計	男 女
			男	女	男	女	男	女	男	女	男	女		
100.0	35	3.6	3.8	6.0	5.2	22.1								
計	866	812	54	30	30	1	23	6	48	4	42	3	178	14
市郡	477	447	30	24	16	1	14	6	25	3	20	2	99	12
秋田	389	365	24	6	14	-	14	-	27	1	22	1	79	2
能代	202	183	19	14	8	-	5	5	13	2	8	1	48	8
大曲	54	54	-	1	3	-	1	-	2	-	4	-	11	-
大瀬	45	42	3	5	-	-	1	1	2	-	1	-	10	1
本荘	51	49	2	2	-	-	1	2	-	1	-	-	7	1
湯野	43	40	3	1	-	-	2	-	1	-	1	-	6	-
大曲	28	27	1	-	2	-	1	-	2	-	-	-	6	-
鹿角	20	20	-	-	-	-	2	-	2	-	2	-	6	-
北秋田	35	33	2	1	2	-	-	-	1	2	1	5	2	
山本	52	49	3	2	1	-	3	-	6	-	4	-	16	-
南秋田	63	59	4	-	8	-	3	-	6	-	4	1	21	1
河辺	28	26	2	1	1	-	1	-	1	-	1	-	5	-
由利	31	31	-	-	1	-	-	-	-	-	2	-	3	-
仙北	10	9	1	-	-	-	-	-	1	-	-	-	1	1
鹿角	42	38	4	-	-	-	-	-	2	-	2	-	4	-
平鹿	88	83	5	1	1	-	5	-	4	-	5	-	16	-
鹿角	47	44	3	2	1	-	-	-	2	-	3	-	8	-
鹿角	28	26	2	-	1	-	2	-	2	-	1	-	6	-

市郡別 年令階級別

第107表

計	計		20~24				25~29			30~34			35~39		
	計	男 女	計	男	女	計	男	女	計	男	女	計	男	女	
100.0	0.2	1.7	18.2	12.3											
計	896	841	55	2	2	157	145	2	183	151	12	110	101	9	
市郡	493	463	30	1	1	97	88	9	86	78	8	57	54	3	
秋田	403	378	25	1	1	60	57	3	77	73	4	53	47	6	
能代	213	194	19	1	1	49	44	5	41	33	8	18	18	-	
大曲	55	55	-	-	-	9	9	-	10	10	-	10	10	-	
大瀬	45	42	3	-	-	12	11	1	7	7	-	6	6	-	
本荘	51	49	2	-	-	8	7	1	7	7	-	13	12	1	
湯野	44	41	3	-	-	7	7	-	8	8	-	4	2	2	
大曲	28	27	1	-	-	4	4	-	3	3	-	8	2	-	
鹿角	21	21	-	-	-	3	3	-	4	4	-	1	1	-	
北秋田	36	34	2	-	-	5	3	2	6	6	-	3	3	-	
山本	56	52	4	1	1	13	12	1	10	9	1	3	3	-	
南秋田	66	62	4	-	-	19	19	-	16	16	-	5	3	2	
河辺	28	26	2	-	-	3	3	-	4	4	-	5	4	1	
由利	31	31	-	-	-	1	1	-	7	7	-	4	4	-	
仙北	10	9	1	-	-	-	-	-	3	3	1	2	2	-	
鹿角	45	41	4	-	-	3	2	1	7	6	1	9	9	-	
平鹿	88	83	5	-	-	9	8	1	17	16	1	20	17	3	
鹿角	50	47	3	-	-	8	8	-	8	8	-	12	10	2	
鹿角	28	26	2	-	-	4	4	-	5	5	-	2	2	-	

师数

(昭和30年12月末)

5~9		10~14		15~19		20~24		25~29		30~34		35以上	
男	女	男	女	男	女	男	女	男	女	男	女	男	女
12.5	16.0	12.9	11.9	8.5	5.3	10.9							
103	5	131	8	100	12	95	8	69	5	43	2	94	
62	3	64	3	62	4	44	4	46	2	23	2	48	
41	2	67	5	38	8	51	4	23	3	20	-	46	
25	3	20	1	26	2	12	1	22	2	9	2	21	
7	-	10	-	5	-	3	-	8	-	4	-	6	
9	-	6	-	4	-	8	2	2	-	-	-	3	
4	-	15	1	7	-	8	-	3	-	4	-	1	
10	-	2	1	5	2	4	-	3	-	2	-	8	
1	-	4	-	4	-	5	1	4	-	-	-	3	
2	-	2	-	5	-	1	-	1	-	-	-	2	
4	-	5	-	6	-	3	-	2	-	4	-	3	
4	-	8	1	8	2	8	-	4	-	-	-	3	
11	-	6	-	3	2	11	1	2	-	3	-	2	
3	-	3	-	1	1	6	-	3	1	1	-	4	
4	-	7	-	4	-	1	-	6	-	1	-	5	
2	-	2	-	1	-	1	-	1	-	1	-	1	
3	-	10	1	2	1	4	1	6	1	4	-	7	
9	2	19	3	8	-	10	-	1	-	2	-	18	
4	-	8	-	8	1	7	1	2	1	3	-	4	
1	-	4	-	5	1	3	1	-	-	5	-	2	

医师数

(昭和30年12月末)

40~44		45~49		50~54		55~59		60以上						
計	男 女	計	男 女	計	男 女	計	男 女	計	男 女					
12.5	12.2	9.2	5.6	12.3										
112	101	11	109	100	9	83	81	2	50	50	-	110	110	-
62	58	4	61	56	5	46	45	1	32	32	-	51	51	-
50	43	7	48	44	4	37	36	1	18	18	-	59	59	-
32	29	3	21	19	2	16	15	1	18	18	-	17	17	-
1	1	-	4	4	-	10	10	-	1	1	-	10	10	-
4	4	-	9	7	2	4	4	-	-	-	-	3	3	-
6	6	-	7	7	-	4	4	-	4	4	-	2	2	-
7	6	1	5	5	-	2	2	-	2	2	-	9	9	-
3	3	-	7	6	1	4	4	-	2	2	-	3	3	-
3	3	-	4	4	-	3	3	-	-	-	-	3	3	-
6	6	-	4	4	-	3	3	-	5	5	-	4	4	-
9	7	2	9	9	-	6	6	-	-	-	-	5	5	-
8	6	2	6	6	-	6	6	-	3	3	-	3	3	-
1	1	-	4	4	-	5	4	1	1	1	-	5	5	-
4	4	-	3	3	-	4	4	-	2	2	-	7	7	-
-	-	-	2	2	-	1	1	-	1	1	-	1	1	-
3	3	-	4	2	2	6	6	-	4	4	-	9	9	-
10	10	-	6	6	-	5	5	-	3	3	-	18	18	-
12	10	2	4	7	1	3	3	-	1	1	-	7	7	-
3	2	1	6	5	1	1	1	-	3	3	-	4	4	-

市郡別 保健所別 従業の種別及び歯科医

	市郡別	保健所別	従業種別														
			歯科医業に従事する歯科医師の数						衛生行政又は公的保健機関			その他			計		
			自己開業			勤務			計	男	女	計	男	女	計	男	女
			計	男	女	計	男	女									
計			224	201	23	72	63	9	4	3	1	11	7	4	311	273	38
市郡	部部		121	112	9	47	42	5	4	3	1	5	3	2	177	160	17
			103	89	14	25	21	4				6	4	2	134	113	21
	秋田	市	47	45	2	22	19	3	1	-	1	2	1	1	72	65	7
		田代	14	13	1	4	3	1	1	1	-	-	-	-	19	17	2
		大館	14	13	1	5	4	1	1	1	-	1	1	-	21	19	2
		横手	11	11	-	3	3	-	-	-	-	-	-	-	14	14	-
		本庄	9	9	-	4	4	-	-	-	-	1	-	1	14	13	1
	湯野	市	8	7	1	4	4	-	-	-	-	-	-	-	12	11	1
		大曲	7	6	1	1	1	-	-	-	-	-	-	-	8	7	1
		鹿角	11	8	3	4	4	-	1	1	-	1	1	-	17	14	3
		北秋田	12	10	2	3	2	1	-	-	-	1	1	-	16	13	3
			14	13	1	6	5	1	-	-	-	3	2	1	23	20	3
	山本	郡	7	6	1	3	2	1	-	-	-	-	-	-	10	8	2
	秋田	郡	11	9	2	1	1	-	-	-	-	-	-	-	12	10	2
		羽北	1	1	-	1	1	1	-	-	-	-	-	-	2	1	1
		鹿角	17	15	2	3	3	-	-	-	-	2	1	1	22	19	3
		北秋田	14	12	2	4	4	-	-	-	-	-	-	-	18	16	2
	平鹿	郡	19	17	2	2	2	-	-	-	-	-	-	-	21	18	3
		鹿角	8	6	2	2	2	-	-	-	-	-	-	-	10	8	2
	花巻	市	12	10	2	3	2	1	-	-	-	1	1	-	16	13	3
		輪	18	16	2	8	7	1	1	1	-	2	1	1	29	25	4
		釜	10	10	0	3	2	1	-	-	-	2	2	-	15	14	1
		代	21	19	2	7	5	2	1	1	-	-	-	-	29	25	4
		鹿	7	6	1	1	1	-	-	-	-	-	-	-	8	7	1
	五城	目	8	6	2	1	1	-	-	-	-	-	-	-	9	7	2
		田	57	49	8	23	19	4	1	-	1	2	1	1	77	69	8
		庄	21	19	2	5	5	-	-	-	-	2	-	2	29	24	5
		島	5	5	0	2	2	-	-	-	-	1	1	-	8	8	0
		館	7	6	1	2	2	-	-	-	-	-	-	-	9	8	1
	大	市	18	14	4	6	6	-	1	1	-	1	1	-	26	22	4
	横	曲	30	28	2	5	5	-	-	-	-	-	-	-	35	32	3
	湯	手	16	13	3	6	6	-	-	-	-	-	-	-	22	19	3

業に従事する場所別歯科医師数

(昭和30年12月末)

	市郡別	保健所別	従事場所別												歯科医業に従事する歯科医師の請率			
			歯科医業に従事する歯科医師						その他			計			台 十万 別	歯科医師一人に対する		
			病 院			診 療 所			計	男	女	計	男	女		人口	面積	世帯
			計	男	女	計	男	女										
計			19	18	1	277	245	32	15	11	4	311	273	38	21.9	45568	784	8006
			11	11	0	157	143	14	9	6	3	177	160	17	32.2	31105	107	5751
			8	7	1	120	102	18	6	5	1	134	113	21	15.5	64553	748	10964
			7	7	0	62	57	5	3	1	2	72	65	7	36.3	27565	67	5345
			-	-	-	18	16	2	1	1	-	19	17	2	28.4	35233	135	6566
			2	2	0	17	15	2	2	2	-	21	19	2	34.1	29365	168	5273
			-	-	-	14	14	0	-	-	-	14	14	0	32.8	30526	62	5565
			1	1	0	12	12	0	1	-	1	14	13	1	33.2	30097	149	5401
			-	-	-	12	11	1	-	-	-	12	11	1	28.3	34663	167	6283
			-	-	-	8	7	1	-	-	-	8	7	1	16.5	60706	243	10101
			1	1	0	14	11	3	2	2	-	17	14	3	36.5	27413	70	6981
			3	2	1	12	10	2	1	1	-	16	13	3	19.5	51340	596	9105
			2	2	0	18	16	2	3	2	1	23	20	3	16.5	60724	998	10386
			1	1	0	9	7	2	-	-	-	10	8	2	12.7	78824	940	13678
			-	-	-	12	10	2	-	-	-	12	10	2	15.7	63615	733	11564
			-	-	-	2	1	1	-	-	-	2	1	1	7.2	85876	2239	22715
			1	1	0	19	17	2	2	2	-	22	19	3	18.9	52894	673	9241
			1	1	0	17	15	2	-	-	-	18	16	2	10.9	92082	1119	15797
			-	-	-	21	18	3	-	-	-	21	18	3	21.3	47877	279	15787
			-	-	-	10	8	2	-	-	-	10	8	2	13.7	72829	1027	12113
			3	2	1	12	10	2	1	1	-	16	13	3	19.5	51340	595	9165
			4	4	0	22	19	3	3	2	1	29	25	4	27.2	36878	288	6571
			-	-	-	13	12	1	2	2	-	15	14	1	16.1	62064	1205	10623
			1	1	0	27	23	4	1	1	-	29	25	4	19.7	50801	423	9106
			-	-	-	8	7	1	-	-	-	8	7	1	13.3	74946	291	12321
			-	-	-	9	7	2	-	-	-	9	7	2	24.5	40755	306	4731
			7	7	0	67	61	6	3	1	2	77	69	8	30.1	37256	134	6241
			2	2	0	24	22	2	2	1	1	28	24	4	22.7	43905	352	7671
			-	-	-	7	7	0	1	1	-	8	8	0	20.9	47881	728	7978
			-	-	-	9	8	1	-	-	-	9	8	1	14.7	68182	1277	11956
			2	2	0	22	19	4	2	2	-	26	22	4	16.5	60627	404	10478
			-	-	-	35	32	3	-	-	-	35	32	3	24.8	40337	193	6819
			-	-	-	22	19	3	-	-	-	22	19	3	19.2	52011	558	8933

第110表

市郡別年令階級別 齒科医

Table showing dental practitioners by age group (20-24, 25-29, 30-34, 35-39) and municipality (e.g., 市, 郡, 田代市, 大橋市, etc.).

第111表

市郡別医業開始期別

Table showing dental practitioners by municipality and years since starting practice (0-4, 5 years). Includes sub-headers for male and female counts.

師教

(昭和30年12月末)

Table showing teachers by age group (40-44, 45-49, 50-54, 55-59, 60+) and municipality.

齒科医師教

(昭和30年12月末)

Table showing dental teachers by municipality and years since starting practice (5-9, 10-14, 15-19, 20-24, 25-29, 30-34, 35+).

市郡別 保健所別 免許取得

市郡別	保健所別	国家試験合格の者			大学又は専攻で無試験の者			専攻又は薬学校卒で無試験合格者			外国の薬学校卒又は免許取得者で無試験の者		
		計	男	女	計	男	女	計	男	女	計	男	女
		計	61	40	21	142	95	47	33	19	14	-	-
市	37	25	12	88	57	31	24	15	9	-	-	-	
郡	24	15	9	54	38	16	9	4	5	-	-	-	
市	計	16	10	6	42	26	16	12	6	6	-	-	-
市	秋能	3	3	3	5	3	2	3	2	1	-	-	-
市	大橋	6	6	-	12	7	5	-	-	-	-	-	-
市	本	4	3	1	8	6	2	3	2	1	-	-	-
市	湯野	1	1	-	7	6	1	3	3	-	-	-	-
郡	北	3	3	-	3	3	-	1	1	-	-	-	-
郡	北	2	1	1	6	3	3	-	-	-	-	-	-
郡	北	2	1	1	5	3	2	2	1	1	-	-	-
郡	北	1	1	1	12	10	2	1	1	-	-	-	-
郡	北	8	5	3	11	9	2	2	-	2	-	-	-
郡	北	2	1	1	2	1	1	-	-	-	-	-	-
郡	北	2	2	-	3	1	2	1	1	-	-	-	-
郡	北	1	-	1	-	-	-	-	-	-	-	-	-
郡	北	2	2	-	5	5	-	1	-	1	-	-	-
郡	北	3	3	-	10	5	5	2	2	-	-	-	-
郡	北	1	1	-	7	6	1	1	-	1	-	-	-
郡	北	4	1	3	4	1	3	1	-	1	-	-	-
保健所別	花大	1	-	1	12	10	2	1	1	-	-	-	-
保健所別	大	8	8	-	18	11	7	-	-	-	-	-	-
保健所別	大	6	3	3	5	5	-	2	-	2	-	-	-
保健所別	大	5	1	4	7	4	3	3	2	1	-	-	-
保健所別	大	2	1	1	6	3	3	-	-	-	-	-	-
保健所別	五	1	1	-	3	1	2	-	-	-	-	-	-
保健所別	五	18	11	7	42	26	16	13	7	6	-	-	-
保健所別	五	2	2	-	10	9	1	3	3	-	-	-	-
保健所別	五	1	1	-	2	2	-	1	-	1	-	-	-
保健所別	五	2	2	-	3	2	1	1	1	-	-	-	-
保健所別	大	3	2	1	12	6	6	3	2	1	-	-	-
保健所別	大	5	4	1	15	12	3	4	2	2	-	-	-
保健所別	大	7	4	3	7	4	3	2	1	1	-	-	-

資格別の薬剤師数

(昭和30年12月末)

その他の資格の者	計			人口10万人に対する薬剤師数	薬剤師一人に対する諸率					
	計	男	女		人口	面積	世帯			
計	30	28	2	266	182	84	19.7	5,070.8	42.7	890.8
市	18	16	2	167	113	54	32.0	3,129.1	10.8	578.6
郡	12	12	-	99	69	30	12.0	8,346.2	96.7	1,417.7
市	6	6	-	76	48	28	40.0	2,502.6	6.0	485.2
市	-	-	-	11	5	6	17.3	5,765.5	22.2	1,074.5
市	2	2	-	20	15	5	35.9	2,789.7	16.0	505.1
市	2	2	-	17	13	4	39.8	2,513.3	5.1	458.3
市	5	4	1	16	14	2	40.9	2,445.4	12.1	438.8
郡	-	-	-	7	7	-	16.8	5,942.1	29.6	1,077.0
郡	1	1	-	9	5	4	18.5	5,396.1	21.6	897.9
郡	2	1	1	11	6	5	26.8	3,738.1	9.5	679.3
郡	1	1	-	15	12	3	19.5	5,134.0	59.5	910.5
郡	3	3	-	24	17	7	19.9	5,027.8	83.2	865.5
郡	2	2	-	6	4	2	7.6	13,137.3	156.6	2,279.6
郡	-	-	-	6	4	2	7.9	12,723.0	66.6	2,112.8
郡	-	-	-	1	-	1	3.6	27,631.0	447.7	4,463.0
郡	-	-	-	8	7	1	7.6	13,224.5	158.2	2,310.1
郡	3	3	-	18	13	5	10.9	9,208.2	111.9	1,579.7
郡	1	1	-	10	8	2	10.2	9,844.3	58.8	1,607.4
郡	2	2	-	11	4	7	15.1	6,620.8	93.3	1,101.2
保健所別	1	1	-	15	12	3	19.5	5,134.0	59.5	910.5
保健所別	3	3	-	29	22	7	30.3	3,302.7	25.8	585.5
保健所別	2	2	-	15	10	5	18.6	5,378.9	104.4	920.7
保健所別	2	2	-	17	9	8	12.0	8,367.3	69.6	150.0
保健所別	1	1	-	9	5	4	15.0	6,661.8	25.9	1,095.2
保健所別	-	-	-	4	2	2	10.9	9,170.0	68.8	1,514.5
保健所別	6	6	-	79	50	29	32.1	3,115.1	12.6	584.6
保健所別	5	4	1	20	18	2	17.5	5,719.4	45.7	997.3
保健所別	-	-	-	4	3	1	11.9	8,779.2	136.1	1,789.2
保健所別	2	2	-	8	7	1	13.0	7,670.5	143.4	1,345.0
保健所別	3	2	1	21	12	9	14.4	6,928.8	46.1	1,197.5
保健所別	3	3	-	27	21	6	19.1	5,228.9	25.0	883.5
保健所別	2	2	-	18	11	7	15.7	6,356.9	68.2	1,091.8

市郡別資格取得經過

第113表

市郡	計		0~4								計				
	計	男	女	0		1		2		3		4			
				男	女	男	女	男	女	男		女	男	女	
計	1000			30	56	30	26	53	195						
市	266	182	84	5	3	7	8	4	4	4	3	13	1	33	19
市郡	167	113	54	3	1	5	5	1	3	2	1	8	-	19	10
秋田	99	69	30	2	2	2	3	3	1	2	2	5	1	14	9
能代	76	48	28	1	1	1	3	-	1	1	-	4	-	7	5
大館	11	5	6	-	-	-	1	-	2	-	-	-	-	-	3
横手	20	15	5	1	-	1	-	1	-	1	-	-	-	4	-
本荘	17	13	4	-	-	1	-	-	-	1	-	-	-	2	1
湯沢	16	14	2	-	-	-	-	-	-	-	-	1	-	1	-
男鹿	7	7	-	-	-	2	-	-	-	-	-	1	-	3	-
大曲	9	5	4	1	-	1	-	-	-	-	-	-	-	1	1
鹿角	11	8	5	-	-	-	-	-	-	-	-	1	-	1	-
北秋田	15	12	3	-	1	1	-	-	-	-	-	1	-	2	1
山本	24	17	7	-	1	1	1	-	-	-	-	1	-	3	2
南秋田	6	4	2	-	-	-	-	-	-	-	1	1	-	1	1
河辺	6	4	2	1	-	-	-	-	-	1	-	-	-	2	1
由利	1	-	1	-	-	-	-	1	-	-	-	-	-	-	1
仙北	8	7	1	1	-	-	-	1	-	-	-	-	-	2	-
平鹿	18	13	5	-	-	-	-	2	-	-	-	1	-	3	-
雄勝	10	8	2	-	-	-	-	-	-	-	-	1	-	1	-
旛	11	4	7	-	-	2	-	-	-	-	-	1	-	-	3

期向別薬剤師数

(昭和30年12月末)

5~9		10~14		15~19		20~24		25~29		30~34		35才以上	
男	女	男	女	男	女	男	女	男	女	男	女	男	女
19.2		17.7		7.4		8.6		9.4		9.4		6.8	
30	21	25	22	14	11	16	7	23	2	23	2	18	-
15	16	13	12	9	9	14	5	17	-	17	2	9	-
15	5	12	10	5	2	2	2	6	2	6	-	9	-
5	8	5	8	5	5	5	2	5	-	12	-	4	-
1	-	-	-	1	2	1	1	2	-	-	-	-	-
2	2	1	2	1	-	2	1	2	-	2	-	1	-
3	2	2	-	1	1	1	-	2	-	1	-	1	-
3	-	2	-	-	-	1	1	4	-	1	1	2	-
-	-	-	-	-	-	3	-	1	-	-	-	-	-
-	3	2	-	-	-	-	-	1	-	-	-	1	-
1	1	1	2	1	1	1	-	-	-	1	1	-	-
5	1	13	3	1	-	-	-	1	-	1	-	2	-
-	-	-	-	1	-	-	-	1	-	-	-	1	-
-	-	1	2	-	-	-	-	1	-	-	-	-	-
3	-	2	-	-	-	-	-	-	1	-	-	-	-
3	2	2	3	-	-	1	-	1	-	3	-	-	-
1	1	1	1	-	-	1	-	2	1	-	-	2	-
2	1	-	1	-	-	-	1	-	-	1	-	1	-

第114表

市郡別年齢階級別票

市郡	計			20~24			25~29			30~34			35~39		
	計	男	女	計	男	女	計	男	女	計	男	女	計	男	女
計	266	182	84	18	6	12	54	37	17	61	34	27	30	18	12
市	167	113	54	10	3	7	31	20	11	34	18	16	21	12	9
市郡	99	69	30	8	3	5	27	17	6	27	16	11	9	6	3
秋田	76	48	28	6	2	4	10	7	3	19	8	11	11	5	6
能代	11	5	6	2	-	2	1	-	1	1	1	-	1	-	1
大館	20	15	5	1	1	-	7	5	2	2	1	1	1	-	1
横手	17	13	4	-	-	-	6	3	3	2	2	-	4	3	1
本荘	16	14	2	-	-	-	2	2	-	2	2	-	2	2	-
湯沢	7	7	-	-	-	-	1	1	-	2	2	-	2	2	-
男鹿	9	5	4	1	-	1	2	1	1	2	-	2	2	2	-
大曲	11	6	5	-	-	-	2	1	1	4	2	2	-	-	-
鹿角	15	12	3	1	-	1	1	-	1	4	4	2	2	1	1
北秋田	24	17	7	3	1	2	8	6	2	6	4	2	1	1	-
山本	6	4	2	-	-	-	2	1	1	-	-	-	-	-	-
南秋田	6	4	2	1	1	-	1	1	-	3	1	2	-	-	-
河辺	1	-	1	-	-	-	1	-	1	-	-	-	-	-	-
由利	9	7	1	1	1	-	3	3	-	3	3	-	-	-	-
仙北	18	13	5	-	-	-	4	4	-	5	1	4	4	3	1
平鹿	10	8	2	-	-	-	-	-	-	4	3	1	-	-	-
雄勝	11	1	7	2	-	2	3	2	1	2	-	2	1	1	1

薬剤師数

(昭和30年12月末)

40~44			45~49			50~54			55~59			60才以上		
計	男	女	計	男	女	計	男	女	計	男	女	計	男	女
109			75			68			68			68		
29	17	12	20	19	1	18	17	1	18	16	2	18	18	-
23	14	9	15	15	-	13	12	1	11	10	1	9	9	-
6	3	3	5	4	1	5	5	-	7	6	1	9	9	-
10	6	4	4	4	-	6	6	-	5	5	-	5	5	-
3	1	2	3	3	-	-	-	-	-	-	-	-	-	-
4	3	1	1	1	-	1	1	-	2	2	-	1	1	-
-	-	-	2	2	-	2	2	-	-	-	-	1	1	-
2	1	1	2	2	-	1	1	-	6	3	1	1	1	-
2	2	-	2	2	-	-	-	-	-	-	-	-	-	-
1	-	1	1	1	-	-	-	-	-	-	-	1	1	-
-	-	-	-	-	-	-	-	-	-	-	-	-	-	-
2	1	1	-	-	-	2	2	-	1	1	-	1	1	-
1	-	1	-	-	-	1	1	-	1	1	-	1	1	-
-	-	-	-	-	-	-	-	-	-	-	-	-	-	-
-	-	-	2	1	1	-	-	-	-	-	-	2	2	-
1	-	1	-	-	-	1	1	-	1	1	-	1	1	-

第115表

都道府県別医師 歯科医師 薬剤師数

(昭和29年12月末)

都道府県	数			人口十万人計率		
	医師	歯科医師	薬剤師	医師	歯科医師	薬剤師
北海道	92,442	70,659	51,132	104.6	74.7	57.9
青森	3,620	1,151	1,616	77.7	24.7	25.0
岩手	1,013	320	250	74.6	23.6	18.4
宮城	1,134	256	276	80.1	18.1	19.5
秋田	1,957	387	673	114.8	22.7	39.5
山形	902	300	258	67.6	22.5	19.3
福島	1,038	310	306	76.8	22.9	22.6
茨城	1,502	509	549	71.8	24.3	26.2
栃木	1,458	605	515	70.4	29.2	24.9
群馬	1,152	467	480	74.2	30.1	30.9
埼玉県	1,389	454	493	85.8	28.1	30.5
千葉県	1,955	775	952	87.0	34.5	42.4
東京都	2,186	826	1,194	99.5	37.6	54.4
神奈川県	13,365	5,226	10,275	172.9	67.6	132.9
新潟	3,361	1,232	1,913	118.2	43.3	67.3
富山	2,233	672	615	90.4	27.2	24.9
石川	956	241	1,027	93.2	23.5	100.2
福井	1,732	279	518	132.4	29.0	53.8
山梨	701	198	339	93.2	26.3	45.1
長野	643	267	259	79.4	33.0	32.0
岐阜	1,697	689	719	83.6	33.9	35.4
静岡県	1,452	471	989	91.6	29.7	62.4
愛知県	2,174	927	1,284	83.1	35.4	49.1
三重	3,803	1,328	3,243	102.7	35.9	87.6
滋賀	1,462	491	748	97.9	32.9	50.1
京都	775	204	421	90.3	23.8	49.1
大阪府	3,305	792	2,034	173.7	41.6	106.9
兵庫県	5,750	1,861	5,553	127.8	41.4	87.7
奈良	4,319	1,379	2,948	120.5	38.5	82.3
和歌山	762	253	659	98.2	32.6	84.9
鳥取	1,078	346	560	107.7	34.6	55.9
島根	661	197	218	108.2	32.2	35.7
岡山	836	244	238	90.5	26.4	25.5
広島	1,962	662	671	116.0	39.1	39.7
山口	2,402	786	997	112.0	36.6	46.5
徳島	1,731	592	747	108.1	37.0	46.7
香川	914	227	464	104.0	25.8	52.8
愛媛	818	300	425	86.8	31.8	45.1
高知	1,170	400	422	76.0	26.0	27.4
福岡	746	230	280	84.7	26.1	31.8
佐賀	4,648	1,427	1,975	118.3	37.2	51.4
長門	995	343	397	101.8	35.1	40.6
熊本	1,683	493	648	96.8	22.6	27.2
大分	1,965	457	877	105.0	34.4	46.8
宮崎	1,179	442	464	92.8	34.8	36.5
鹿児島	804	259	240	71.4	23.0	21.3
沖縄	1,554	402	405	76.9	19.9	20.0

第116表

保健婦 (就業場所別)

(昭和30年12月末)

都道府県	保健所		市町村役場		国民健康団体	工場事務所	病院	農業協同組合	その他	計
	市内勤務	市町村駐在	都道府県庁	市町村吏員						
昭和28年	2	83	-	8	25	13	11	2	21	232
29年	1	81	-	34	38	13	1	2	9	119
30年	1	80	-	23	23	14	-	-	6	197
計	1	80	-	23	23	14	-	-	6	197
花輪保健所	-	4	-	-	2	1	-	-	1	8
大館	-	5	-	-	6	1	-	-	-	12
广瀬	-	6	-	-	5	-	-	-	-	11
能代	-	7	-	4	14	-	-	-	2	27
男鹿	-	4	-	-	-	-	-	-	-	4
五城目	-	4	-	-	-	-	-	-	1	5
秋田	1	11	-	-	10	9	-	-	-	34
本荘	-	7	-	-	8	-	-	-	-	18
矢島	-	5	-	-	5	-	-	-	-	10
大曲	-	7	-	-	6	1	-	-	1	24
角館	-	6	-	-	6	-	-	-	1	18
横手	-	8	-	-	8	1	-	-	-	17
湯沢	-	6	-	-	2	5	1	-	-	14

第117表

助産婦 (就業場所別)

(昭和30年12月末)

都道府県	勤務しているもの										計
	保健所	病院	助産所	診療所	その他	小計	助産所を開設	医療技術五条件の適用をうけるもの	計		
昭和28年	11	23	21	39	10	32	23	137	2	818	975
29年	6	19	16	34	12	34	18	139	4	806	949
30年	6	22	9	7	4	18	3	69	2	786	857
計	6	22	9	7	4	18	3	69	2	786	857
花輪保健所	-	-	2	1	-	7	-	10	-	48	58
大館	-	8	-	4	-	4	-	15	-	44	59
广瀬	-	2	-	-	-	-	-	2	-	44	46
能代	-	1	1	-	-	1	-	3	-	17	80
男鹿	-	4	-	-	-	-	-	5	-	32	37
五城目	-	1	-	-	-	-	-	1	-	20	21
秋田	-	6	3	2	3	3	-	17	1	126	144
本荘	-	1	-	-	-	-	-	2	-	92	94
矢島	-	-	-	-	-	-	-	-	-	18	18
大曲	-	1	-	-	-	-	-	1	-	90	91
角館	-	1	-	-	-	-	-	1	2	39	41
横手	-	-	1	-	-	-	-	2	3	96	100
湯沢	-	1	2	1	-	3	-	8	-	60	68

看護婦 看護人 (就業場所別)

第118表

(昭和30年12月末)

職別	勤務しているもの												派出看護婦	合計				
	都道府県庁	保健所	病院				診療所				学校	その他			小計			
			国立	地方公立	法人立	その他	国立	地方公立	法人立	その他								
看護婦 (含む准看護婦(新製))	昭和28年	2	-	4	100	320	257	69	17	51	42	211	84	11	1168	4	1172	
	29年	6	2	2	(15) 137	(24) 285	(10) 395	(22) 159	25	47	36	(3) 194	(1) 122	8	(26) 1418	5	1423	
	30年	3	4	5	(37) 143	(60) 269	(45) 441	(77) 185	20	53	32	(12) 165	30	3	(190) 1405	5	1410	
	正輪保健所	-	-	-	-	-	(3) 16	(13) 64	-	-	5	5	14	3	-	(16) 107	-	107
	大館	-	5	1	(8) 32	(18) 28	(18) 130	(18) 52	-	2	-	11	12	-	(14) 273	-	273	
	广瀬	-	-	-	-	(1) 12	7	-	1	11	-	5	8	-	(1) 44	-	44	
	能代	-	-	-	4	-	(9) 53	(6) 9	3	-	11	20	5	-	(17) 105	-	105	
	男鹿	-	-	-	-	4	-	-	-	1	1	1	1	-	8	-	8	
	五城目	-	-	4	-	-	-	11	-	-	-	3	-	-	18	-	18	
	秋田	3	-	-	(1) 29	(24) 147	(1) 111	(4) 41	13	6	-	(2) 42	20	-	(28) 422	5	427	
	本荘	-	-	-	(22) 28	5	8	4	-	5	-	13	-	-	(22) 113	-	113	
	天島	-	-	-	-	-	-	-	-	-	-	-	-	-	-	-	-	
	大曲	-	-	-	-	4	(5) 34	-	-	5	-	18	16	-	(5) 77	-	77	
角館	-	-	-	-	(9) 19	-	-	-	-	-	7	15	2	(7) 43	-	43		
横手	-	-	-	-	(15) 37	(27) 54	-	3	4	6	(8) 19	-	1	(50) 124	-	124		
湯沢	-	1	-	-	3	28	4	-	14	9	12	-	-	71	-	71		
計	3	6	5	(77) 143	(65) 269	(45) 441	(77) 185	20	53	32	(12) 165	80	3	(190) 1405	5	1410		
看護人	昭和29年	-	-	-	-	13	-	-	-	-	-	-	-	-	13	-	13	
	30年	-	-	-	-	13	-	-	-	-	-	-	-	-	13	-	13	
	計	-	-	-	-	13	-	-	-	-	-	-	-	-	13	-	13	
	秋田保健所	-	-	-	-	12	-	-	-	-	-	-	-	-	12	-	12	
横手	-	-	-	-	1	-	-	-	-	-	-	-	-	1	-	1		

注 ()内は准看護婦(新製)の両場

栄養士
免許取得資格別

第119表

(昭和30年12月末)

	指定養成所卒業			試験合格			栄養規則付随切			合計		
	計	男	女	計	男	女	計	男	女	計	男	女
昭和28年	47	10	37	16	3	13	4	-	4	67	13	54
29年	51	9	42	17	4	13	21	2	29	99	15	84
30年	91	10	81	18	4	14	38	3	35	147	17	130
計	91	10	81	18	4	14	38	3	35	147	17	130
花輪保健所	8	1	7	1	-	1	3	-	3	12	1	11
大館	16	3	13	-	-	-	8	1	7	24	4	20
广瀬	5	-	5	-	-	-	-	-	-	5	-	5
能代	6	1	5	1	-	1	1	-	1	8	1	7
男鹿	2	-	2	-	-	-	1	-	1	3	-	3
五城目	1	1	-	-	-	-	-	-	-	1	1	-
秋田	19	1	18	6	-	6	17	2	15	42	3	39
本荘	9	2	7	4	-	4	4	-	4	17	2	15
天島	1	-	1	-	-	-	1	-	1	2	-	2
大曲	6	-	6	2	-	2	1	-	1	9	-	9
角館	4	-	4	2	2	-	-	-	-	6	2	4
横手	10	1	9	1	1	-	2	-	2	13	2	11
湯沢	4	-	4	1	1	-	-	-	-	5	1	4

歯科衛生士

第20表

(昭和30年12月末)

	歯科衛生士の業務に従事しているもの					歯科衛生士の業務に従事していないもの	計
	保健所	病院診療所	学校	その他	小計		
昭和28年	3	-	-	1	4	-	4
29年	5	1	-	-	6	1	7
30年	4	-	-	1	5	2	7
計	4	-	-	1	5	2	7
大館保健所	1	-	-	-	1	2	1
能代	1	-	-	-	1	-	1
秋田	2	-	-	-	2	1	3
大曲	-	-	-	1	1	-	1
角館	-	-	-	-	-	1	1

第121表

はり師 きゆう師 及び 柔道整復師

(昭和30年12月末)

	あんま師				はり師				きゆう師				あんまはり師 兼業のもの				計				
	晴眼		盲眼		晴眼		盲眼		晴眼		盲眼		晴眼		盲眼						
	男	女	男	女	男	女	男	女	男	女	男	女	男	女	男	女					
昭和28年	27	12	64	18	124	24	9	30	9	60	30	8	14	4	56	8	9	27	2	40	
29年	24	15	26	16	85	31	2	28	2	63	29	12	12	4	57	8	9	27	-	38	
30年	45	15	77	7	144	70	9	42	4	125	68	15	22	8	113	34	5	38	1	78	
計	45	15	77	7	144	70	9	42	6	125	68	15	22	8	113	34	5	38	1	78	
花輪保健所	5	2	-	-	7	-	-	-	-	-	-	-	-	-	-	-	-	-	-	-	-
大館	2	-	3	-	5	1	-	-	-	1	-	-	-	-	-	-	-	2	-	2	
广県	-	-	1	-	1	2	-	-	-	2	1	-	-	-	1	-	-	-	-	-	
能代	10	1	12	3	26	10	1	27	2	40	11	1	12	3	27	4	2	19	-	35	
男鹿	-	-	-	-	-	-	-	-	-	-	-	-	-	1	1	-	-	-	-	-	
五城目	-	1	2	1	9	-	-	-	-	-	-	-	-	-	-	-	-	-	-	-	
秋田	18	4	36	2	60	40	7	10	2	62	45	8	8	3	64	29	3	13	1	46	
本荘	-	2	2	-	9	1	1	-	-	2	2	2	-	-	4	-	-	2	-	2	
矢島	3	-	2	-	5	5	-	2	-	7	4	-	2	-	6	-	-	-	-	-	
大曲	-	-	4	1	5	3	-	-	-	3	2	2	-	1	5	-	-	-	-	-	
角館	1	1	-	-	2	2	-	-	-	2	-	2	-	-	2	-	-	-	-	-	
横手	4	3	3	-	10	1	-	-	-	1	1	-	-	-	1	-	-	1	-	1	
湯沢	2	1	2	-	5	5	-	-	-	5	2	-	-	-	2	1	-	1	-	2	

	あんまきゆう師 兼業のもの				はりきゆう師 兼業のもの				あんまはりきゆう 師兼業のもの				柔道 整復師			
	晴眼		盲眼		晴眼		盲眼		晴眼		盲眼					
	男	女	男	女	男	女	男	女	男	女	男	女				
昭和28年	5	2	16	1	27	22	16	30	6	131	41	15	165	23	254	51
29年	5	2	16	2	26	65	16	18	2	101	60	16	109	7	192	34
30年	32	7	31	2	72	89	13	30	2	134	34	16	89	1	180	42
計	32	7	31	2	72	89	13	30	2	134	34	16	89	1	180	42
花輪保健所	-	-	-	-	-	2	-	-	-	2	1	1	3	-	5	2
大館	1	-	1	-	2	4	-	-	-	4	4	1	-	-	5	4
广県	-	-	-	-	-	4	2	-	-	6	-	-	4	-	4	2
能代	3	1	12	1	17	10	1	14	1	26	8	2	9	1	20	-
男鹿	-	-	1	-	1	1	-	2	1	4	1	-	5	-	6	4
五城目	-	-	-	-	-	-	-	-	-	-	-	-	-	-	-	1
秋田	26	4	15	-	45	41	7	12	-	60	35	3	6	-	64	14
本荘	-	-	-	-	-	3	1	-	-	4	4	2	22	-	28	6
矢島	-	-	-	-	-	-	-	2	-	2	2	-	2	-	4	-
大曲	-	-	-	-	-	19	-	-	-	19	5	5	27	-	37	4
角館	1	1	1	-	3	1	-	-	-	1	1	1	1	-	3	1
横手	-	-	-	-	-	3	1	-	-	4	13	1	10	-	24	3
湯沢	1	1	1	1	4	1	1	-	-	2	-	-	-	-	1	1

薬 局

第122表

(昭和30年12月末)

	薬剤師が開設している薬局		薬剤師以外 のものが開設している薬局	計	薬 局 町 村
	自から管 理してい るもの	専任の薬剤師 を置いているもの			
昭和28年	73	2	20	95	176
29年	76	2	22	100	142
30年	82	1	26	109	33
計	82	1	20	103	33
市部計	44	-	14	58	-
郡部計	38	1	6	45	33
花輪保健所	3	-	1	4	3
大館	5	-	-	5	2
广県	6	-	2	8	4
能代	6	-	2	8	4
男鹿	3	-	-	3	2
五城目	2	-	-	2	2
秋田	14	-	3	23	-
本荘	10	-	-	10	5
矢島	3	-	-	3	1
大曲	6	-	2	8	-
角館	4	1	-	5	4
横手	11	-	4	15	-
湯沢	6	-	-	6	6

毒物劇物営業取締成績

第123表

(昭和30年)

	立 簡 入 検 査 所 へ の 数	立入検査 施行		毒物劇物の 疑いのある もの収去 試験の結果	無登録営業者 発見件数	処分件数				告 発 件 数
		箇 所 数	違 簡 所 反 数			設備の改善命令	業務停止	登録取消	その他	
毒物劇物製造業	1	-	-	-	-	-	-	-	-	-
毒物劇物輸入業	-	-	-	-	-	-	-	-	-	-
毒物劇物販売業	469	437	70	-	13	1	-	-	18	-
業務上の取扱者	5807	11	-	-	-	-	-	-	-	-
計	6227	454	70	-	13	1	-	-	18	-
昭和29年	6221	357	23	-	9	-	-	-	24	-

薬事監視成績

第124表

(昭和30年)

	立入検査すべき箇所数	立入検査施行		違反件数							処分件数					告発件数
		箇所数	違反箇所数	不良品発見	不正表示品発見	広告違反	無許可無登録品発見	偽造品発見	無登録業者発見	廃棄	寮屋設備の改善命令	登録取消	業務停止	その他		
															箇所数	
薬局	103	173	17	3	-	-	6	-	1	1	-	-	-	5	-	
医薬品製造業	46	21	-	-	-	1	-	-	-	-	-	-	-	-	-	
医薬品販売業	全品目	市部	9	-	-	-	-	-	-	-	-	-	-	-	-	
	販売業	郡部	10	26	4	-	-	-	-	-	-	-	-	3	-	
	指定医薬品以外の品販売業	市部	81	-	-	-	-	-	-	-	-	-	-	-	-	
		郡部	122	214	57	2	1	1	35	-	1	-	-	27	2	
	限定品目販売業	市部	456	-	-	-	-	-	-	-	-	-	-	-	-	
		郡部	820	710	63	2	2	1	30	-	290	3	-	-	27	
配置販売業	8	19	7	-	-	-	-	-	-	-	-	-	-	-		
配置販売業配置員	133	-	-	-	-	-	-	-	-	-	-	-	-	-		
病院診療所家畜診療所	589	174	11	10	-	-	-	-	-	7	-	-	1	-		
小計	2,377	1,435	159	17	3	3	71	-	299	12	-	-	63	2		
用具	用具製造業	-	-	-	-	-	-	-	-	-	-	-	-	-	-	
	用具輸入販売業	-	-	-	-	-	-	-	-	-	-	-	-	-		
	用具販売業	347	9	-	-	-	-	-	-	-	-	-	-	-		
	小計	347	9	-	-	-	-	-	-	-	-	-	-	-		
化粧品	化粧品製造業	5	1	-	-	-	-	-	-	-	-	-	-	-		
	化粧品輸入販売業	-	-	-	-	-	-	-	-	-	-	-	-	-		
	化粧品販売業	2,068	94	-	-	-	-	-	-	-	-	-	-	-		
	小計	2,073	95	-	-	-	-	-	-	-	-	-	-	-		
計	4,777	1,539	159	17	3	3	71	-	299	12	-	-	63	2		
昭和29年	4,645	1,960	88	26	26	4	30	-	356	12	-	1	252	-		

薬物又は劇物の営業及び事業管理人

第125表

(昭和30年12月末)

	製造業	輸入業	販売業				計
			一般品目	農薬	その他	小計	
昭和28年	1	-	246	221	-	467	464
29年	1	-	251	180	-	431	432
30年	1	-	261	202	-	463	464
計	1	-	261	202	-	463	464
事業管理人	営業者自から管理人	-	207	7	-	214	214
	営業者以外の専任管理人	1	54	195	-	249	250
花輪保健所	1	-	29	1	-	30	31
大館	-	-	16	15	-	31	31
广業	-	-	15	13	-	28	28
能代	-	-	30	16	-	46	46
男鹿	-	-	9	12	-	21	21
五城目	-	-	6	9	-	15	15
秋田	-	-	56	26	-	82	82
本荘	-	-	18	24	-	42	42
天島	-	-	3	-	-	3	3
大曲	-	-	24	27	-	51	51
角館	-	-	12	12	-	24	24
横手	-	-	28	24	-	52	52
湯沢	-	-	15	23	-	38	38

編 集 後 記

年鑑の利用価値をより高めるためにも、早期刊行を毎年心掛けているが、今回もまた諸般の事情により、おくれた事を深く御詫が致したい。唯、内容については、戦后 10年の推移をかみ合せて、10年の事実を簡単であるが、記述編として説明を加え、秋田県衛生状態の現状を知る上の参考とした。統計資料については、未だかなりの不備が認められるが、刊を重ねる毎にその整備に努め、各実共に衛生行政向上の資としてその利用度を高めたいと考えている。

なお、次回年鑑には、本県特有の脳出血死亡の資料の整備を行い、掲載致し、大方の御認識を仰ぎたいと計画しているので、御期待を請う次第である。

衛生統計係

昭和32年3月25日 印刷

昭和32年3月28日 発行

(非売品)

秋田県衛生統計年鑑

発行所 秋田県厚生部

発行人 医務課長 進藤 久太郎

編 集 医務課長 衛生統計係

印刷所 秋田市楠山町八 宮腰騰写堂

印刷者 宮腰 武治