

2022年（令和4年） 秋田県の人口

秋田県年齢別人口流動調査報告書
(2021年(令和3年)10月～2022年(令和4年)9月)

秋 田 県

目 次

利用者の方へ	1
I 結果の概要	3 ~ 28
1 総人口	3
2 県人口の年齢構成	10
(1) 15歳未満人口	12
(2) 15~64歳人口	13
(3) 65歳以上人口	14
3 人口性比	15
4 人口動態	18
(1) 自然動態	19
(2) 社会動態	20
5 市町村の人口	23
(1) 市町村別人口増減	23
(2) 市町村別自然動態及び社会動態	23
(3) 市町村別年齢3区分別人口割合	26
6 世帯数	28
II 統計表	29 ~ 108
第1表 市町村別男女別人口	29
第2表 市町村別年齢5歳階級別人口	30
第3表 年齢別人口及び人口動態	36
第4表 市町村別世帯数	98
第5表 月別人口動態	99
第6表 市町村別年齢3区分別人口	100
第7表 市町村別人口動態	103
第8表 年齢5歳階級別、月別社会動態	104
第9表 市町村間移動表	108
《 参考資料 》	109 ~ 142
秋田県年齢別人口流動調査報告要綱	143 ~ 146

利 用 者 の 方 へ

1 調査の目的

本調査は、秋田県の人口及び世帯の移動の状況を明らかにするとともに、国勢調査年次間における県内各市町村別の人口及び世帯数を推計して、秋田県の人口に関する基礎資料を得ることを目的とする。

2 調査の時期及び期間

人口及び世帯数は、2022年10月1日現在における数値であり、人口及び世帯の移動数は、2021年10月1日から2022年9月30日までの1年間の届出数をまとめたものである。

なお、本調査における出生、死亡、転入及び転出の時期は、その事実が生じた時ではなく、市町村の住民基本台帳に記載又は消除された時によっている。

3 人口及び世帯数の算出方法

本調査における年齢別人口及び世帯数は、2020年国勢調査による人口及び世帯数を基準とし、人口については、これに国勢調査以後に住居基本台帳法に基づいて市町村に届け出された出生数、死亡数、転入者数及び転出者数を加減して算出し、世帯数については、同様に転入、転出、発生及び消滅した世帯数を加減して算出した。

なお、秋田県及び各市町村別の人口はそれぞれ以下のとおり算出し、秋田県の人口算出においては、市町村別の人口を合計する方法によらず算出した。

- 秋田県の人口 = 国勢調査による秋田県の人口
 - + (他都道府県からの転入者数 - 他都道府県への転出者数)
 - + (出生数 - 死亡数)
- 各市町村の人口 = 国勢調査による各市町村の人口
 - + (他都道府県からの転入者数 - 他都道府県への転出者数)
 - + (県内他市町村からの転入者数 - 県内他市町村への転出者数)
 - + (出生数 - 死亡数)

また、県内市町村間における転入・転出については、転入の届出と転出の届出との間に時間的ずれが生ずるなどするため、県内市町村間における転入者総数と転出者総数とは一致しない。

4 県の人口と市町村別人口の合計との差

上記3にあるとおり、秋田県の人口を算出する際は、県内市町村間における転入者数及び転出者数を除外しているため、秋田県の人口と各市町村の人口の合計（市郡計）とは一致しない。

5 年齢

年齢別人口における年齢は、2022年9月30日現在の満年齢である。

6 「年齢不詳」の取扱

この報告書の年齢別人口及び人口割合は、2020年国勢調査における「年齢不詳」をあん分等により補完した「不詳補完値」を基準として算出している。

7 II統計表「第3表 年齢別人口及び人口動態」の市町村個別表における「2022年10月1日現在人口」欄の「-」（マイナス）表記

国勢調査においては、住民基本台帳への登録の有無にかかわらず「常住者」を調査対象としており、本調査における人口動態は住民基本台帳に記載または削除された者を調査対象としている。

これにより、年齢別人口においては、住民基本台帳法による転出手続をとらずに他市区町村で居住している者が国勢調査後に転出または死亡した場合、その件数が、国勢調査によって把握された同年齢の人口よりも多くなると「-」（マイナス）表記となる。

8 用語の説明

(1) 自然動態 …… 出生及び死亡による人口動態

出生者 …… 戸籍法の規定に基づく出生届により住民票に記載された者

死亡者 …… 戸籍法の規定に基づく死亡届により住民票から削除された者

自然増減数 …… 出生数から死亡数を減じた数値

自然増減率 …… 前年10月1日現在の人口に対する当年自然増減数の百分比

(2) 社会動態 …… 転入及び転出による人口動態

転入者 …… 住民基本台帳法の規定に基づく転入届により住民票に記載された者及び職権により住民票に記載された者

転出者 …… 住民基本台帳法の規定に基づく転出届により住民票から削除された者及び職権により住民票から削除された者

社会増減数 …… 転入者数から転出者数を減じた数値

社会増減率 …… 前年10月1日現在の人口に対する当年社会増減数の百分比

9 記号及び注記

(1) 各表中の記号は、次のとおりである。

空白 …… 皆無または該当数値なし。

「△」又は「-」 …… 負数であることを示す。

「0.0」又は「0.00」 …… 該当数値が掲載単位未満であることを示す。

(2) 報告書内の各構成比については、端数の四捨五入処理の関係上、全体とその内訳の合計が一致しない場合がある。

I 結果の概要

1 総人口

2020(令和2)年国勢調査人口を基準として算出した2022(令和4)年10月1日現在における秋田県の総人口(以下「県人口」という。)は、**929,915**人(男性439,141人、女性490,774人)で前年に比べ**14,959**人(1.58%)減少した。

戦後最初の国勢調査が行われた1947(昭和22)年以降、各年10月1日現在における県人口の推移をみると、1947年に1,257,398人であった県人口は、その後増加傾向を示し、1956(昭和31)年には過去最多の1,349,936人となり、この9年間で92,538人増加した。しかし、1957(昭和32)年から1973(昭和48)年まで減り続け、1973年の県人口は1,226,793人まで落ち込み、この17年間で123,143人減少することとなった。

その後、1974(昭和49)年から再び増加に転じ、1981(昭和56)年には1,257,280人まで回復したものの、1982(昭和57)年から再び減少し始め、2022年まで41年連続で減少している。

また、県の人口増減率は1982年以降0%を下回っていて、さらに2006(平成18)年以降は、2010(平成22)年を除き人口減少率が1%以上となっている。

なお、2022年の人口減少率は1.58%で、調査開始(1981年)以降過去最高となった。

図1 総人口及び人口増減率の推移(各年10月1日現在)

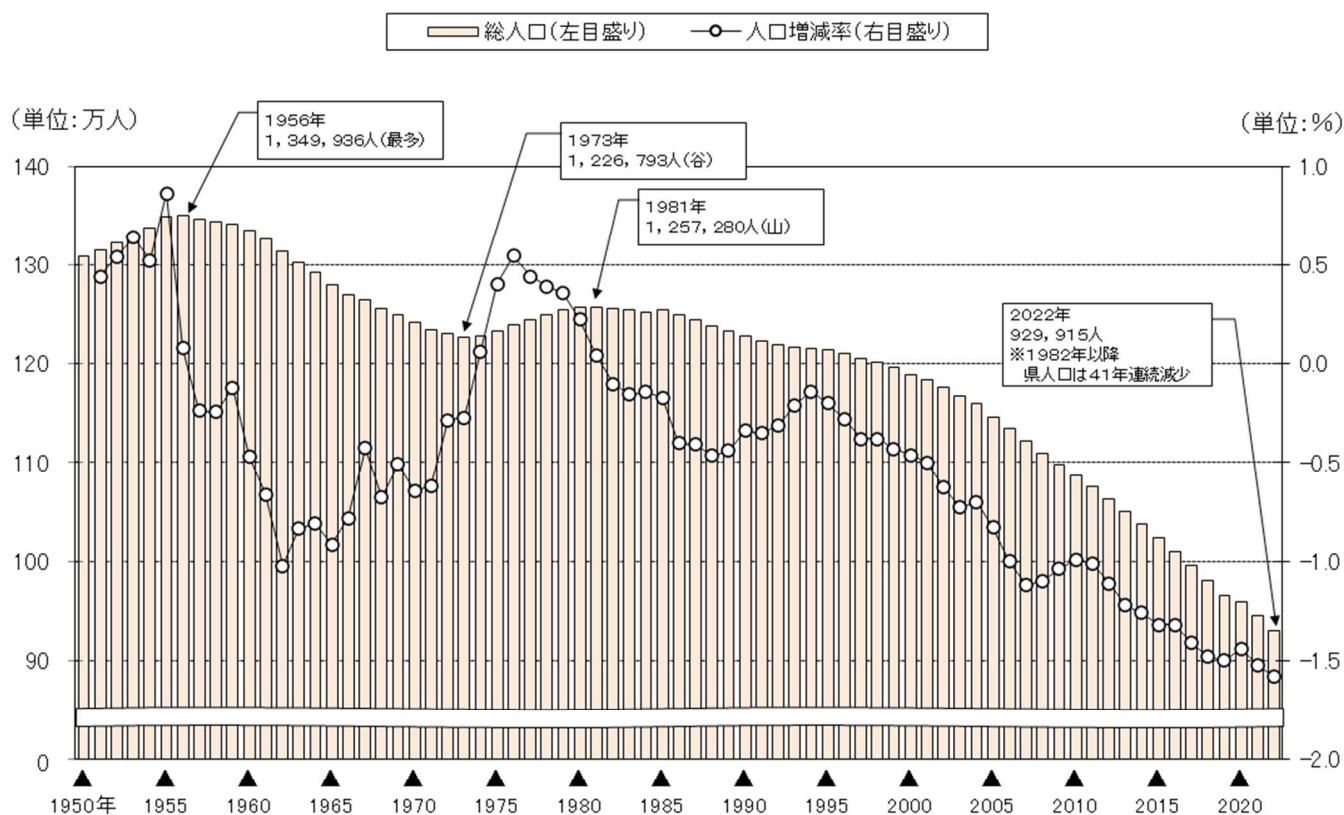

注)1950年から1980年までは総務省統計局「人口推計」、1981年以降は秋田県年齢別人口流動調査による。
ただし、▲の年は国勢調査による。

表1 総人口、自然動態、社会動態の推移

年次	総人口			自然動態			
	男女計 (人)	男 (人)	女 (人)	*出生数 (人)	*死亡数 (人)	自然増減数 (人)	増減率 (%)
1940年	※ 1,035,000	※ 506,800	※ 528,200	35,879	19,690	16,189	-
1941年	1,026,400	493,700	532,700	39,565	20,024	19,541	1.89
1942年	1,037,400	496,500	540,900	36,140	19,788	16,352	1.59
1943年	1,047,300	497,400	549,900	16,227	8,634	7,593	0.73
1944年	1,048,241	494,538	553,703	-	-	-	-
1945年	1,211,962	574,793	637,169	-	-	-	-
1946年	1,195,813	574,937	620,876	-	-	-	-
1947年	※ 1,257,398	※ 616,269	※ 641,129	43,968	19,179	24,789	2.07
1948年	1,271,300	624,700	646,600	46,637	17,224	29,413	2.34
1949年	1,291,100	636,000	655,100	44,732	16,601	28,131	2.21
1950年	※ 1,309,031	※ 646,445	※ 662,586	-	-	-	-
1951年	1,314,816	648,028	666,788	38,764	15,453	23,370	1.79
1952年	1,321,940	650,575	671,365	36,921	13,498	23,476	1.79
1953年	1,330,396	653,588	676,808	34,632	12,479	22,201	1.68
1954年	1,337,339	655,625	681,714	32,055	11,777	20,323	1.53
1955年	※ 1,348,871	※ 660,066	※ 688,805	31,196	11,606	19,633	1.47
1956年	1,349,936	660,584	689,352	28,245	11,209	17,071	1.27
1957年	1,346,745	656,086	690,659	27,039	11,076	15,995	1.18
1958年	1,343,478	651,610	691,868	25,636	10,429	15,238	1.13
1959年	1,341,838	649,612	692,226	25,018	10,406	14,641	1.09
1960年	※ 1,335,580	※ 644,671	※ 690,909	23,917	10,433	13,509	1.01
1961年	1,326,728	638,823	687,905	22,639	10,551	12,089	0.91
1962年	1,313,178	631,171	682,007	21,599	10,429	11,170	0.84
1963年	1,302,235	625,557	676,678	20,903	9,769	11,141	0.85
1964年	1,291,663	620,266	671,397	20,461	9,586	10,877	0.84
1965年	※ 1,279,835	※ 614,429	※ 665,406	19,838	9,917	9,927	0.77
1966年	1,269,810	609,368	660,442	15,277	9,317	5,961	0.47
1967年	1,264,381	606,375	658,006	19,314	9,206	10,117	0.80
1968年	1,255,808	601,395	654,413	18,620	9,480	9,150	0.72
1969年	1,249,419	597,907	651,512	18,299	9,253	9,053	0.72
1970年	※ 1,241,376	※ 593,232	※ 648,144	17,909	9,685	8,241	0.66
1971年	1,233,652	589,488	644,164	17,484	9,240	8,263	0.67
1972年	1,230,148	587,732	642,416	17,699	9,027	8,645	0.70
1973年	1,226,793	586,466	640,327	17,951	9,544	8,425	0.68
1974年	1,227,542	587,292	640,250	17,932	9,582	8,367	0.68
1975年	※ 1,232,481	※ 590,492	※ 641,989	17,594	9,381	8,228	0.67
1976年	1,239,209	594,509	644,700	17,698	9,148	8,564	0.69
1977年	1,244,665	597,468	647,197	17,209	9,095	8,128	0.66
1978年	1,249,517	599,965	649,552	17,208	9,134	8,088	0.65
1979年	1,253,958	602,207	651,751	16,895	8,724	8,184	0.65
1980年	※ 1,256,745	※ 603,403	※ 653,342	16,576	9,318	7,271	0.58

社会動態				補完 補正数 (人)	人口 増減数 (人)	人口 増減率 (%)	年次
*転入者数 (人)	*転出者数 (人)	社会増減数 (人)	増減率 (%)				
-	-	-	-	-	-	-	1940年
-	-	-	-	-	△ 8,600	△ 0.83	1941年
-	-	-	-	-	11,000	1.07	1942年
-	-	-	-	-	9,900	0.95	1943年
-	-	-	-	-	941	0.09	1944年
-	-	-	-	-	163,721	15.62	1945年
-	-	-	-	-	△ 16,149	△ 1.33	1946年
-	-	-	-	-	61,585	5.15	1947年
-	-	-	-	-	13,902	1.11	1948年
-	-	-	-	-	19,800	1.56	1949年
-	-	-	-	-	17,931	1.39	1950年
33,349	52,876	△ 19,516	△ 1.49	1,931	5,785	0.44	1951年
31,564	50,380	△ 18,186	△ 1.38	1,834	7,124	0.54	1952年
30,301	45,972	△ 15,536	△ 1.18	1,791	8,456	0.64	1953年
38,186	52,938	△ 15,358	△ 1.15	1,978	6,943	0.52	1954年
32,665	41,459	△ 9,443	△ 0.71	1,342	11,532	0.86	1955年
12,788	27,468	△ 14,793	△ 1.10	△ 1,213	1,065	0.08	1956年
12,697	30,943	△ 18,348	△ 1.36	△ 838	△ 3,191	△ 0.24	1957年
13,854	31,496	△ 17,702	△ 1.31	△ 803	△ 3,267	△ 0.24	1958年
14,969	30,333	△ 15,426	△ 1.15	△ 855	△ 1,640	△ 0.12	1959年
15,142	34,403	△ 19,456	△ 1.45	△ 311	△ 6,258	△ 0.47	1960年
15,451	38,024	△ 22,642	△ 1.70	1,701	△ 8,852	△ 0.66	1961年
17,454	43,780	△ 26,360	△ 1.99	1,640	△ 13,550	△ 1.02	1962年
20,166	43,670	△ 23,451	△ 1.79	1,367	△ 10,943	△ 0.83	1963年
22,679	45,001	△ 22,452	△ 1.72	1,003	△ 10,572	△ 0.81	1964年
23,376	45,856	△ 22,470	△ 1.74	715	△ 11,828	△ 0.92	1965年
24,479	41,490	△ 16,958	△ 1.33	972	△ 10,025	△ 0.78	1966年
24,167	40,474	△ 16,199	△ 1.28	653	△ 5,429	△ 0.43	1967年
25,556	44,330	△ 18,680	△ 1.48	957	△ 8,573	△ 0.68	1968年
27,246	43,884	△ 16,461	△ 1.31	1,019	△ 6,389	△ 0.51	1969年
26,590	44,391	△ 17,619	△ 1.41	1,335	△ 8,043	△ 0.64	1970年
27,661	44,916	△ 17,549	△ 1.41	1,562	△ 7,724	△ 0.62	1971年
27,359	40,866	△ 13,711	△ 1.11	1,562	△ 3,504	△ 0.28	1972年
27,733	41,231	△ 13,341	△ 1.08	1,561	△ 3,355	△ 0.27	1973年
27,568	36,722	△ 9,179	△ 0.75	1,561	749	0.06	1974年
28,291	33,037	△ 4,850	△ 0.40	1,561	4,939	0.40	1975年
27,105	29,476	△ 2,580	△ 0.21	744	6,728	0.55	1976年
25,803	29,066	△ 3,416	△ 0.28	744	5,456	0.44	1977年
25,095	28,771	△ 3,980	△ 0.32	744	4,852	0.39	1978年
23,850	27,897	△ 4,487	△ 0.36	744	4,441	0.36	1979年
22,979	27,969	△ 5,228	△ 0.42	744	2,787	0.22	1980年

年次	総人口			自然動態			
	男女計 (人)	男 (人)	女 (人)	出生数 (人)	死亡数 (人)	自然増減数 (人)	増減率 (%)
1981年	1,257,280	603,187	654,093	15,440	8,830	6,610	0.53
1982年	1,256,013	602,001	654,012	15,255	9,073	6,182	0.49
1983年	1,254,040	600,353	653,687	15,025	9,348	5,677	0.45
1984年	1,252,252	599,009	653,243	14,828	9,359	5,469	0.44
1985年	※ 1,254,032	※ 599,591	※ 654,441	13,997	9,290	4,707	0.38
1986年	1,249,014	596,395	652,619	13,263	9,603	3,660	0.29
1987年	1,243,939	593,212	650,727	12,979	9,619	3,360	0.27
1988年	1,238,177	590,009	648,168	12,164	10,151	2,013	0.16
1989年	1,232,789	587,230	645,559	11,627	9,771	1,856	0.15
1990年	※ 1,227,478	※ 584,678	※ 642,800	11,347	9,955	1,392	0.11
1991年	1,223,138	582,073	641,065	10,781	10,252	529	0.04
1992年	1,219,357	579,841	639,516	10,789	10,517	272	0.02
1993年	1,216,839	578,296	638,543	10,396	10,843	△ 447	△ 0.04
1994年	1,215,075	577,191	637,884	10,604	10,893	△ 289	△ 0.02
1995年	※ 1,213,667	※ 577,535	※ 636,132	10,265	11,074	△ 809	△ 0.07
1996年	1,210,320	575,885	634,435	9,752	10,933	△ 1,181	△ 0.10
1997年	1,205,759	573,256	632,503	9,698	11,573	△ 1,875	△ 0.15
1998年	1,201,178	570,348	630,830	9,506	11,528	△ 2,022	△ 0.17
1999年	1,196,054	567,717	628,337	9,263	11,929	△ 2,666	△ 0.22
2000年	※ 1,189,279	※ 564,556	※ 624,723	9,095	12,011	△ 2,916	△ 0.24
2001年	1,183,380	561,250	622,130	8,778	11,948	△ 3,170	△ 0.27
2002年	1,175,910	557,117	618,793	8,619	12,131	△ 3,512	△ 0.30
2003年	1,167,365	552,477	614,888	8,307	12,503	△ 4,196	△ 0.36
2004年	1,159,229	548,007	611,222	7,962	12,723	△ 4,761	△ 0.41
2005年	※ 1,145,501	※ 540,539	※ 604,962	7,851	13,027	△ 5,176	△ 0.45
2006年	1,134,036	534,576	599,460	7,655	13,580	△ 5,925	△ 0.52
2007年	1,121,300	527,775	593,525	7,617	13,532	△ 5,915	△ 0.52
2008年	1,109,007	521,377	587,630	7,528	13,604	△ 6,076	△ 0.54
2009年	1,097,483	515,476	582,007	7,044	13,982	△ 6,938	△ 0.63
2010年	※ 1,085,997	※ 509,926	※ 576,071	6,871	14,125	△ 7,254	△ 0.66
2011年	1,075,058	504,448	570,610	6,715	14,583	△ 7,868	△ 0.72
2012年	1,063,143	498,584	564,559	6,505	14,798	△ 8,293	△ 0.77
2013年	1,050,132	492,230	557,902	6,248	15,016	△ 8,768	△ 0.82
2014年	1,036,861	486,009	550,852	6,077	14,862	△ 8,785	△ 0.84
2015年	※ 1,023,119	※ 480,336	※ 542,783	5,988	14,909	△ 8,921	△ 0.86
2016年	1,009,659	474,215	535,444	5,739	15,099	△ 9,360	△ 0.91
2017年	995,374	467,657	527,717	5,461	15,493	△ 10,032	△ 0.99
2018年	980,684	460,913	519,771	5,116	15,396	△ 10,280	△ 1.03
2019年	965,927	454,251	511,676	4,863	15,703	△ 10,840	△ 1.11
2020年	※ 959,502	※ 452,439	※ 507,063	4,508	15,520	△ 11,012	△ 1.14

社会動態				人口 増減数 (人)	人口 増減率 (%)	年次
転入者数 (人)	転出者数 (人)	社会増減数 (人)	増減率 (%)			
23,116	29,060	△ 5,944	△ 0.47	535	0.04	1981年
22,298	29,920	△ 7,622	△ 0.61	△ 1,267	△ 0.10	1982年
21,936	29,602	△ 7,666	△ 0.61	△ 1,973	△ 0.16	1983年
21,279	28,452	△ 7,173	△ 0.57	△ 1,788	△ 0.14	1984年
21,025	27,861	△ 6,836	△ 0.55	△ 2,129	△ 0.17	1985年
20,481	29,159	△ 8,678	△ 0.69	△ 5,018	△ 0.40	1986年
20,554	28,989	△ 8,435	△ 0.68	△ 5,075	△ 0.41	1987年
19,458	27,233	△ 7,775	△ 0.63	△ 5,762	△ 0.46	1988年
19,466	26,710	△ 7,244	△ 0.59	△ 5,388	△ 0.44	1989年
19,965	25,521	△ 5,556	△ 0.45	△ 4,164	△ 0.34	1990年
20,574	25,443	△ 4,869	△ 0.40	△ 4,340	△ 0.35	1991年
20,738	24,791	△ 4,053	△ 0.33	△ 3,781	△ 0.31	1992年
20,334	22,405	△ 2,071	△ 0.17	△ 2,518	△ 0.21	1993年
20,662	22,137	△ 1,475	△ 0.12	△ 1,764	△ 0.14	1994年
20,387	22,014	△ 1,627	△ 0.13	△ 2,436	△ 0.20	1995年
19,645	21,811	△ 2,166	△ 0.18	△ 3,347	△ 0.28	1996年
19,623	22,309	△ 2,686	△ 0.22	△ 4,561	△ 0.38	1997年
19,711	22,270	△ 2,559	△ 0.21	△ 4,581	△ 0.38	1998年
19,184	21,642	△ 2,458	△ 0.20	△ 5,124	△ 0.43	1999年
18,837	21,379	△ 2,542	△ 0.21	△ 5,458	△ 0.46	2000年
18,817	21,546	△ 2,729	△ 0.23	△ 5,899	△ 0.50	2001年
17,944	21,902	△ 3,958	△ 0.33	△ 7,470	△ 0.63	2002年
17,562	21,911	△ 4,349	△ 0.37	△ 8,545	△ 0.73	2003年
17,715	21,090	△ 3,375	△ 0.29	△ 8,136	△ 0.70	2004年
16,987	21,438	△ 4,451	△ 0.38	△ 9,627	△ 0.83	2005年
15,561	21,101	△ 5,540	△ 0.48	△ 11,465	△ 1.00	2006年
15,001	21,822	△ 6,821	△ 0.60	△ 12,736	△ 1.12	2007年
15,010	21,227	△ 6,217	△ 0.55	△ 12,293	△ 1.10	2008年
15,469	20,055	△ 4,586	△ 0.41	△ 11,524	△ 1.04	2009年
14,401	18,059	△ 3,658	△ 0.33	△ 10,912	△ 0.99	2010年
14,444	17,515	△ 3,071	△ 0.28	△ 10,939	△ 1.01	2011年
13,956	17,578	△ 3,622	△ 0.34	△ 11,915	△ 1.11	2012年
13,797	18,040	△ 4,243	△ 0.40	△ 13,011	△ 1.22	2013年
13,440	17,926	△ 4,486	△ 0.43	△ 13,271	△ 1.26	2014年
12,959	17,748	△ 4,789	△ 0.46	△ 13,710	△ 1.32	2015年
13,323	17,423	△ 4,100	△ 0.40	△ 13,460	△ 1.32	2016年
12,498	16,751	△ 4,253	△ 0.42	△ 14,285	△ 1.41	2017年
12,122	16,532	△ 4,410	△ 0.44	△ 14,690	△ 1.48	2018年
12,618	16,535	△ 3,917	△ 0.40	△ 14,757	△ 1.50	2019年
11,899	14,809	△ 2,910	△ 0.30	△ 13,922	△ 1.44	2020年

年次	総人口			自然動態			
	男女計 (人)	男 (人)	女 (人)	出生数 (人)	死亡数 (人)	自然増減数 (人)	増減率 (%)
2021年	944,874	445,824	499,050	4,383	16,019	△ 11,636	△ 1.21
2022年	929,915	439,141	490,774	4,105	16,507	△ 12,402	△ 1.31

注)1 1940年から1980年までの数値について

- (1) 各数値は、総務省統計局の「人口推計(各年10月1日現在)」による。ただし、斜体数値(1940年から1949年)は参考データ。
 なお、※の総人口は国勢調査によるが、1940年は国勢調査人口から外地にいた軍人・軍属等の推計数を差し引いた補正人口。
- (2) 1944年(2月22日現在)、1945年(11月1日現在)、1946年(4月26日現在)の総人口は人口調査による。
- (3) *印の各欄(出生数、死亡数、転入者数及び転出者数)は、前年10月から当該年9月までの日本人のみの数である。
 ただし、1943年は1943年10月1日から1944年2月29日までの数である。
- (4) 国勢調査実施年以外の各年の総人口については、補間補正を行っている。

社会動態				人口 増減数 (人)	人口 増減率 (%)	年次
転入者数 (人)	転出者数 (人)	社会増減数 (人)	増減率 (%)			
11,447	14,439	△ 2,992	△ 0.31	△ 14,628	△ 1.52	2021年
12,098	14,655	△ 2,557	△ 0.27	△ 14,959	△ 1.58	2022年

2 1981年以降の数値について

- (1) 各数値は、「秋田県年齢別人口流動調査(各年10月1日現在)」による。ただし、※印の総人口は国勢調査による。
- (2) 1981年から1984年までの人口増減数は、県内移動者数を含む数値である。
- (3) 人口増減数は住民基本台帳人口登録者数及び消除者数を集計した数値であるため、国勢調査年の人口増減数にその前年の総人口(男女計)を加えても、国勢調査年の総人口(男女計)とは一致しない。

2 県人口の年齢構成

2022年10月1日現在の総人口を年齢3区分別にみると、15歳未満人口は**86,502**人で前年に比べ**3,402**人(3.8%)減少、15～64歳人口は**484,454**人で前年に比べ**10,910**人(2.2%)減少、65歳以上人口は**358,959**人で前年に比べ**647**人(0.2%)減少した。

調査開始(1981(昭和56)年)以降の県人口を年齢構成別にみると、15歳未満人口は1982(昭和57)年から一貫して減少し続けている一方で、65歳以上人口は、終戦期(1945(昭和20)～1946(昭和21)年)における出生減世代が65歳に達した2010(平成22)～2011(平成23)年を除き、毎年増加していたものの、2021(令和3)年からは2年続けて減少している。また、生産活動の中核を担っている15～64歳人口は、2020(令和2)年を除き毎年減少しており、2014(平成26)年に50万人台となってから2022年までの8年間で10万人超が減少している。

次に、総人口に対する年齢3区分別人口割合をみると、15歳未満人口割合は**9.3%**で前年に比べ0.2ポイントの低下、15～64歳人口割合は**52.1%**で前年に比べ0.3ポイントの低下、65歳以上人口割合は**38.6%**で前年に比べ0.5ポイントの上昇となっている。

15歳未満人口割合は、1982年から2022年まで41年連続で減少しており、2019(令和元)年には10%を割っているほか、15～64歳人口割合は、調査開始以降減少傾向にあり、このままの状況で推移した場合、数年後には50%を下回ると思われる。

また、65歳以上人口割合は、第一次ベビーブーム世代(1947(昭和22)～1949(昭和24)年生まれ)が65歳に達した2012(平成24)年に初めて30%を超え、その後も2019年までの8年間でほぼ毎年1ポイント前後割合が上昇するなど、40%台到達が迫っている。

図2 年齢3区分別人口割合の推移(各年10月1日現在)

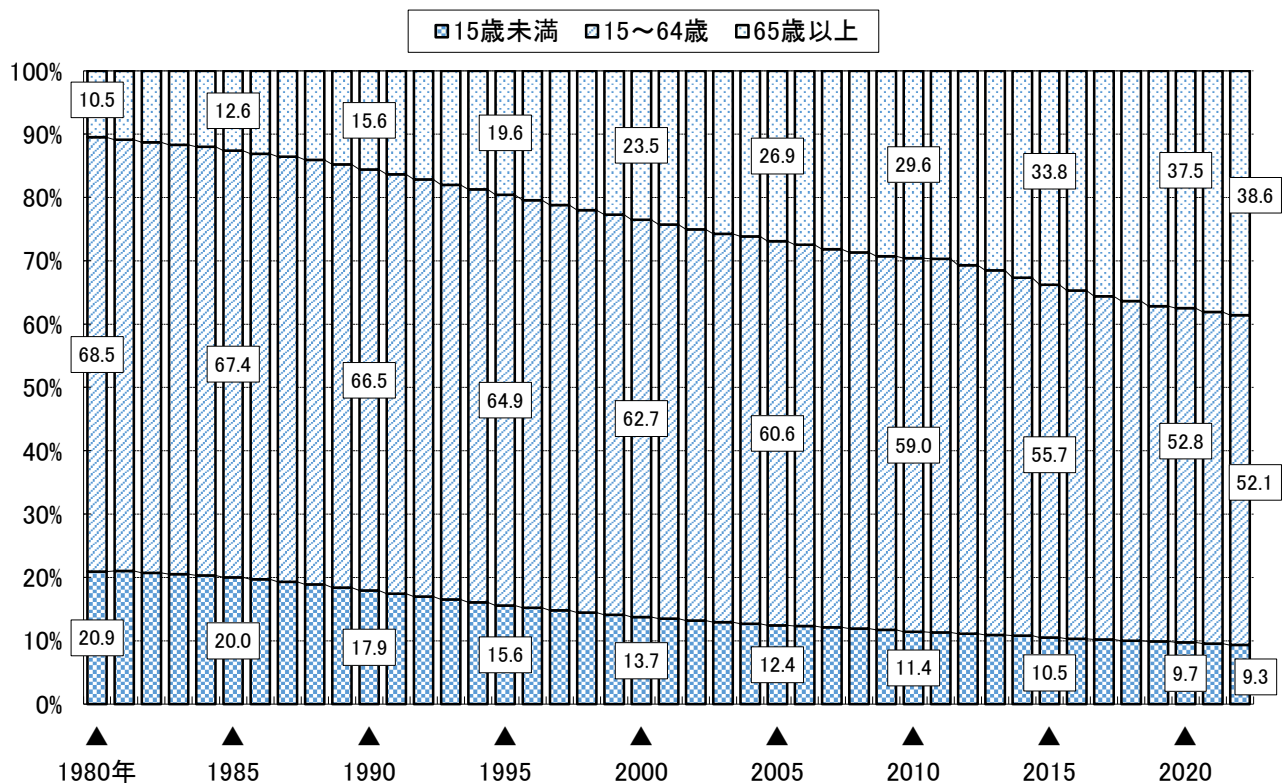

注)秋田県年齢別人口流動調査による。ただし、▲の年は国勢調査による。

表2 年齢3区分人口と人口割合の推移(各年10月1日現在)

年次	人 口 (人)					人口割合 (%)			
	総 数	15歳未満	15～64歳	65歳以上	うち 75歳以上	15歳未満	15～64歳	65歳以上	うち 75歳以上
* 1980年	1,256,745	263,277	861,312	132,075	42,974	20.9	68.5	10.5	3.4
1981年	1,257,280	264,097	855,435	137,667	44,728	21.0	68.0	10.9	3.6
1982年	1,256,013	260,437	853,222	142,273	47,335	20.7	67.9	11.3	3.8
1983年	1,254,040	257,143	850,264	146,552	49,972	20.5	67.8	11.7	4.0
1984年	1,252,252	253,985	847,433	150,753	53,016	20.3	67.7	12.0	4.2
* 1985年	1,254,032	250,402	845,473	158,086	56,185	20.0	67.4	12.6	4.5
1986年	1,249,014	245,679	839,802	163,462	59,442	19.7	67.2	13.1	4.8
1987年	1,243,939	240,276	834,167	169,425	62,964	19.3	67.1	13.6	5.1
1988年	1,238,177	233,748	829,643	174,715	65,641	18.9	67.0	14.1	5.3
1989年	1,232,789	226,599	824,257	181,862	68,739	18.4	66.9	14.8	5.6
* 1990年	1,227,478	219,637	815,840	191,573	72,082	17.9	66.5	15.6	5.9
1991年	1,223,138	212,638	809,872	200,200	76,054	17.4	66.2	16.4	6.2
1992年	1,219,357	206,562	802,763	209,604	79,041	16.9	65.8	17.2	6.5
1993年	1,216,839	200,438	796,984	218,989	82,042	16.5	65.5	18.0	6.7
1994年	1,215,075	194,913	792,340	227,394	84,838	16.0	65.2	18.7	7.0
* 1995年	1,213,667	188,844	786,983	237,682	89,600	15.6	64.9	19.6	7.4
1996年	1,210,320	183,518	779,280	247,364	93,760	15.2	64.4	20.4	7.7
1997年	1,205,759	178,411	771,564	255,626	97,803	14.8	64.0	21.2	8.1
1998年	1,201,178	173,509	763,044	264,467	102,069	14.4	63.5	22.0	8.5
1999年	1,196,054	168,207	756,086	271,603	107,035	14.1	63.2	22.7	8.9
* 2000年	1,189,279	163,095	746,252	279,764	113,751	13.7	62.7	23.5	9.6
2001年	1,183,380	159,047	736,658	287,507	120,043	13.4	62.3	24.3	10.1
2002年	1,175,910	154,729	726,438	294,575	127,275	13.2	61.8	25.1	10.8
2003年	1,167,365	150,691	716,057	300,449	134,409	12.9	61.3	25.7	11.5
2004年	1,159,229	146,803	708,848	303,410	140,561	12.7	61.1	26.2	12.1
* 2005年	1,145,501	142,507	694,288	308,193	147,870	12.4	60.6	26.9	12.9
2006年	1,134,036	139,040	682,973	311,510	154,237	12.3	60.2	27.5	13.6
2007年	1,121,300	135,276	669,904	315,607	159,852	12.1	59.7	28.1	14.3
2008年	1,109,007	131,949	657,970	318,575	165,734	11.9	59.3	28.7	14.9
2009年	1,097,483	128,267	647,429	321,274	170,500	11.7	59.0	29.3	15.5
* 2010年	1,085,997	124,061	639,633	320,450	175,018	11.4	59.0	29.6	16.1
2011年	1,075,058	121,221	633,130	318,854	179,862	11.3	59.0	29.7	16.8
2012年	1,063,143	118,079	617,868	325,343	183,656	11.1	58.2	30.7	17.3
2013年	1,050,132	114,769	602,794	330,716	186,468	10.9	57.5	31.5	17.8
2014年	1,036,861	111,631	585,373	338,004	187,053	10.8	56.6	32.7	18.1
* 2015年	1,023,119	106,041	565,237	343,301	187,148	10.5	55.7	33.8	18.4
2016年	1,009,659	103,338	550,243	347,538	188,453	10.3	55.0	34.7	18.8
2017年	995,374	100,402	535,356	351,076	190,246	10.2	54.2	35.6	19.3
2018年	980,684	97,400	520,829	353,915	191,032	10.0	53.6	36.4	19.7
2019年	965,927	94,669	506,896	355,822	191,474	9.9	52.9	37.2	20.0
* 2020年	959,502	92,855	506,960	359,687	190,577	9.7	52.8	37.5	19.9
2021年	944,874	89,904	495,364	359,606	187,579	9.5	52.4	38.1	19.9
2022年	929,915	86,502	484,454	358,959	191,575	9.3	52.1	38.6	20.6

注) 1 「*」の年は国勢調査、その他は秋田県年齢別人口流動調査による。

2 総数には「年齢不詳」を含む。

3 2010年から2019年までの人口割合は「年齢不詳」を除いて算出している。

4 2020年以降は「年齢不詳」をあん分等により補完した「不詳補完値」を用いて算出している。

(1) 15歳未満人口

2022年10月1日現在の15歳未満人口について、5歳以下(乳幼児)、6～11歳(概ね小学生の年代)、12～14歳(概ね中学生の年代)の3区分に分類してみると、5歳以下は28,240人で前年から1,628人(5.5%)の減少、6～11歳は37,054人で前年から1,186人(3.1%)の減少、12～14歳は21,208人で前年から588人(2.7%)の減少となっており、いずれの区分でも減少数は前年から拡大している。

表3 15歳未満人口(年齢3区分別)及び人口割合の推移(各年10月1日現在)

年次	人口(人)				人口割合(%)		
	総数	5歳以下	6～11歳	12～14歳	5歳以下	6～11歳	12～14歳
* 1980年	263,277	103,642	107,887	51,748	39.4	41.0	19.7
* 1985年	250,402	90,850	105,822	53,730	36.3	42.3	21.5
* 1990年	219,637	74,399	93,144	52,094	33.9	42.4	23.7
1991年	212,638	71,493	90,341	50,804	33.6	42.5	23.9
1992年	206,562	69,402	86,978	50,182	33.6	42.1	24.3
1993年	200,438	67,348	84,645	48,445	33.6	42.2	24.2
1994年	194,913	66,171	81,834	46,908	33.9	42.0	24.1
* 1995年	188,844	64,367	79,014	45,463	34.1	41.8	24.1
1996年	183,518	62,870	75,846	44,802	34.3	41.3	24.4
1997年	178,411	61,760	73,115	43,536	34.6	41.0	24.4
1998年	173,509	60,730	70,967	41,812	35.0	40.9	24.1
1999年	168,207	59,474	68,719	40,014	35.4	40.9	23.8
* 2000年	163,095	57,499	67,055	38,541	35.3	41.1	23.6
2001年	159,047	56,083	65,589	37,375	35.3	41.2	23.5
2002年	154,729	54,909	63,864	35,956	35.5	41.3	23.2
2003年	150,691	53,523	62,586	34,582	35.5	41.5	22.9
2004年	146,803	51,994	61,134	33,675	35.4	41.6	22.9
* 2005年	142,507	50,088	59,688	32,731	35.1	41.9	23.0
2006年	139,040	48,501	58,177	32,362	34.9	41.8	23.3
2007年	135,276	47,358	56,166	31,752	35.0	41.5	23.5
2008年	131,949	46,394	54,660	30,895	35.2	41.4	23.4
2009年	128,267	45,278	53,070	29,919	35.3	41.4	23.3
* 2010年	124,061	43,521	51,414	29,126	35.1	41.4	23.5
2011年	121,221	42,767	49,959	28,495	35.3	41.2	23.5
2012年	118,079	41,883	48,331	27,865	35.5	40.9	23.6
2013年	114,769	40,731	47,154	26,884	35.5	41.1	23.4
2014年	111,631	39,510	46,024	26,097	35.4	41.2	23.4
* 2015年	106,041	36,896	44,288	24,857	34.8	41.8	23.4
2016年	103,338	36,004	43,330	24,004	34.8	41.9	23.2
2017年	100,402	34,886	42,234	23,282	34.7	42.1	23.2
2018年	97,400	33,645	41,161	22,594	34.5	42.3	23.2
2019年	94,669	32,649	39,759	22,261	34.5	42.0	23.5
* 2020年	92,855	31,222	39,388	22,245	33.6	42.4	24.0
2021年	89,904	29,868	38,240	21,796	33.2	42.5	24.2
2022年	86,502	28,240	37,054	21,208	32.6	42.8	24.5

注)秋田県年齢別人口流動調査による。ただし、「*」の年は国勢調査による。

(2) 15～64 歳人口

2022年10月1日現在の15～64歳人口について、15～29歳、30～49歳、50～64歳の3区分に分類してみると、15～29歳は95,817人で前年から1,883人(1.9%)の減少、30～49歳は197,976人で前年から6,168人(3.0%)の減少、50～64歳は190,661人で前年から2,859人(1.5%)の減少となっていて、30～49歳人口が初めて20万人を下回るなど、15～64歳の生産年齢人口の減少が2020(令和2)年を除き続いている。

表4 15～64歳人口(年齢3区分別)及び人口割合の推移(各年10月1日現在)

年次	人 口 (人)				人 口 割 合 (%)		
	総 数	15～29歳	30～49歳	50～64歳	15～29歳	30～49歳	50～64歳
* 1980年	861,312	254,682	375,308	231,322	29.6	43.6	26.9
* 1985年	845,473	217,389	366,225	261,859	25.7	43.3	31.0
* 1990年	815,840	197,916	349,692	268,232	24.3	42.9	32.9
1991年	809,872	196,812	347,036	266,024	24.3	42.9	32.8
1992年	802,763	195,857	343,007	263,899	24.4	42.7	32.9
1993年	796,984	196,642	340,185	260,157	24.7	42.7	32.6
1994年	792,340	197,752	337,305	257,283	25.0	42.6	32.5
* 1995年	786,983	196,221	338,648	252,114	24.9	43.0	32.0
1996年	779,280	198,618	336,321	244,341	25.5	43.2	31.4
1997年	771,564	197,437	327,988	246,139	25.6	42.5	31.9
1998年	763,044	195,973	320,227	246,844	25.7	42.0	32.3
1999年	756,086	195,155	310,179	250,752	25.8	41.0	33.2
* 2000年	746,252	190,226	301,216	254,810	25.5	40.4	34.1
2001年	736,658	187,477	294,148	255,033	25.4	39.9	34.6
2002年	726,438	183,391	287,748	255,299	25.2	39.6	35.1
2003年	716,057	178,186	282,022	255,849	24.9	39.4	35.7
2004年	708,848	173,133	277,380	258,335	24.4	39.1	36.4
* 2005年	694,288	163,075	270,859	260,354	23.5	39.0	37.5
2006年	682,973	156,521	266,763	259,689	22.9	39.1	38.0
2007年	669,904	150,217	261,779	257,908	22.4	39.1	38.5
2008年	657,970	144,076	257,300	256,594	21.9	39.1	39.0
2009年	647,429	139,266	252,594	255,569	21.5	39.0	39.5
* 2010年	639,633	133,224	248,956	257,453	20.8	38.9	40.3
2011年	633,130	129,435	244,888	258,807	20.4	38.7	40.9
2012年	617,868	125,816	240,691	251,361	20.4	39.0	40.7
2013年	602,794	121,482	236,850	244,462	20.2	39.3	40.6
2014年	585,373	117,269	232,732	235,372	20.0	39.8	40.2
* 2015年	565,237	112,388	226,611	226,238	19.9	40.1	40.0
2016年	550,243	108,705	224,783	216,755	19.8	40.9	39.4
2017年	535,356	105,290	219,532	210,534	19.7	41.0	39.3
2018年	520,829	101,706	214,459	204,664	19.5	41.2	39.3
2019年	506,896	98,709	209,002	199,185	19.5	41.2	39.3
* 2020年	506,960	100,171	209,883	196,906	19.8	41.4	38.8
2021年	495,364	97,700	204,144	193,520	19.7	41.2	39.1
2022年	484,454	95,817	197,976	190,661	19.8	40.9	39.4

注) 秋田県年齢別人口流動調査による。ただし、「*」の年は国勢調査による。

(3) 65 歳以上人口

2022 年 10 月 1 日現在における本県の 65 歳以上人口割合は 38.6%で、全国の割合に比べ 9.5 ポイント高く、全国値との差は 2014(平成 26)年以降拡大傾向を示している。

本県の 65 歳以上人口割合は、1981(昭和 56)年の調査開始以降一貫して上昇している。特に、1990 年代以降急速に進んだ高齢化により、1996(平成 8)年に全国より 9 年早く 20%を超え、それから 16 年後の 2012(平成 24)年には、第一次ベビーブーム世代(1947(昭和 22)～1949(昭和 24)年生まれ)が 65 歳に達し、初めて 30%超となっている。

表 5 65 歳以上人口割合の推移(各年 10 月 1 日現在)

年次	秋田県(%)	全国(%)		
		うち 75歳以上(%)	うち 75歳以上(%)	うち 75歳以上(%)
* 1980年	10.5	3.4	9.1	3.1
* 1985年	12.6	4.5	10.3	3.9
* 1990年	15.6	5.9	12.1	4.8
1991年	16.4	6.2	12.6	5.0
1992年	17.2	6.5	13.1	5.2
1993年	18.0	6.7	13.5	5.4
1994年	18.7	7.0	14.1	5.5
* 1995年	19.6	7.4	14.6	5.7
1996年	20.4	7.7	15.1	5.9
1997年	21.2	8.1	15.7	6.2
1998年	22.0	8.5	16.2	6.4
1999年	22.7	8.9	16.7	6.7
* 2000年	23.5	9.6	17.4	7.1
2001年	24.3	10.1	18.0	7.5
2002年	25.1	10.8	18.5	7.9
2003年	25.7	11.5	19.0	8.3
2004年	26.2	12.1	19.5	8.7
* 2005年	26.9	12.9	20.2	9.1
2006年	27.5	13.6	20.8	9.5
2007年	28.1	14.3	21.5	9.9
2008年	28.7	14.9	22.1	10.4
2009年	29.3	15.5	22.7	10.8
* 2010年	29.6	16.1	23.0	11.1
2011年	29.7	16.8	23.3	11.5
2012年	30.7	17.3	24.1	11.9
2013年	31.5	17.8	25.1	12.3
2014年	32.7	18.1	26.0	12.5
* 2015年	33.8	18.4	26.6	12.8
2016年	34.7	18.8	27.3	13.3
2017年	35.6	19.3	27.7	13.8
2018年	36.4	19.7	28.1	14.2
2019年	37.2	20.0	28.5	14.7
* 2020年	37.5	19.9	28.6	14.7
2021年	38.1	19.9	28.9	14.9
2022年	38.6	20.6	29.1	15.5

注) 秋田県年齢別人口流動調査及び総務省統計局「人口推計」による。

ただし、「*」の年は国勢調査による。(2022年の「全国」は概算値)

3 人口性比

2022年10月1日現在の人口性比(女性100人に対する男性の数)は89.5で、前年に比べ0.2ポイント上昇した。

人口性比を年齢5歳階級別にみると、0～49歳までの各年齢階級では人口性比が100を超え男性が多く、最も人口性比が高いのは20～24歳の階級で118.3となっている。一方、50～54歳以上の各年齢階級では人口性比が100未満で、年齢階級が高くなるにつれて人口性比は低くなっている。

また、人口性比を年齢3区分別にみると、15歳未満及び15～64歳では100をわずかに上回り男性が多いものの、65歳以上では71.3まで低下し、女性の方が約6万人多くなっている。

表6 年齢5歳階級別人口、人口性比及び人口構成比(2022年10月1日現在)

年 齢	人 口 (人)			人 口 性 比	人口構成比 (男女計:%)
	男女計	男	女		
総 数	929,915	439,141	490,774	89.5	100.0
0～4歳	22,825	11,697	11,128	105.1	2.5
5～9歳	29,316	14,982	14,334	104.5	3.2
10～14歳	34,361	17,548	16,813	104.4	3.7
15～19歳	36,415	18,721	17,694	105.8	3.9
20～24歳	28,618	15,506	13,112	118.3	3.1
25～29歳	30,784	16,325	14,459	112.9	3.3
30～34歳	35,600	18,361	17,239	106.5	3.8
35～39歳	45,429	23,134	22,295	103.8	4.9
40～44歳	54,212	27,814	26,398	105.4	5.8
45～49歳	62,735	32,115	30,620	104.9	6.7
50～54歳	61,022	30,291	30,731	98.6	6.6
55～59歳	59,973	29,432	30,541	96.4	6.4
60～64歳	69,666	33,842	35,824	94.5	7.5
65～69歳	78,303	37,693	40,610	92.8	8.4
70～74歳	89,081	41,906	47,175	88.8	9.6
75～79歳	60,988	26,621	34,367	77.5	6.6
80～84歳	54,148	20,711	33,437	61.9	5.8
85～89歳	45,204	15,151	30,053	50.4	4.9
90歳以上	31,235	7,291	23,944	30.5	3.4
【年齢3区分別】					
15歳未満	86,502	44,227	42,275	104.6	9.3
15～64歳	484,454	245,541	238,913	102.8	52.1
65歳以上	358,959	149,373	209,586	71.3	38.6

注)秋田県年齢別人口流動調査による。

図3 年齢5歳階級別人口性比（2022年10月1日現在）

（人口性比：女性100人に対する男性の数）



図4 年齢5歳階級男女別人口（2022年10月1日現在）

（単位：万人）



図5 秋田県人口ピラミッド (2022年10月1日現在)

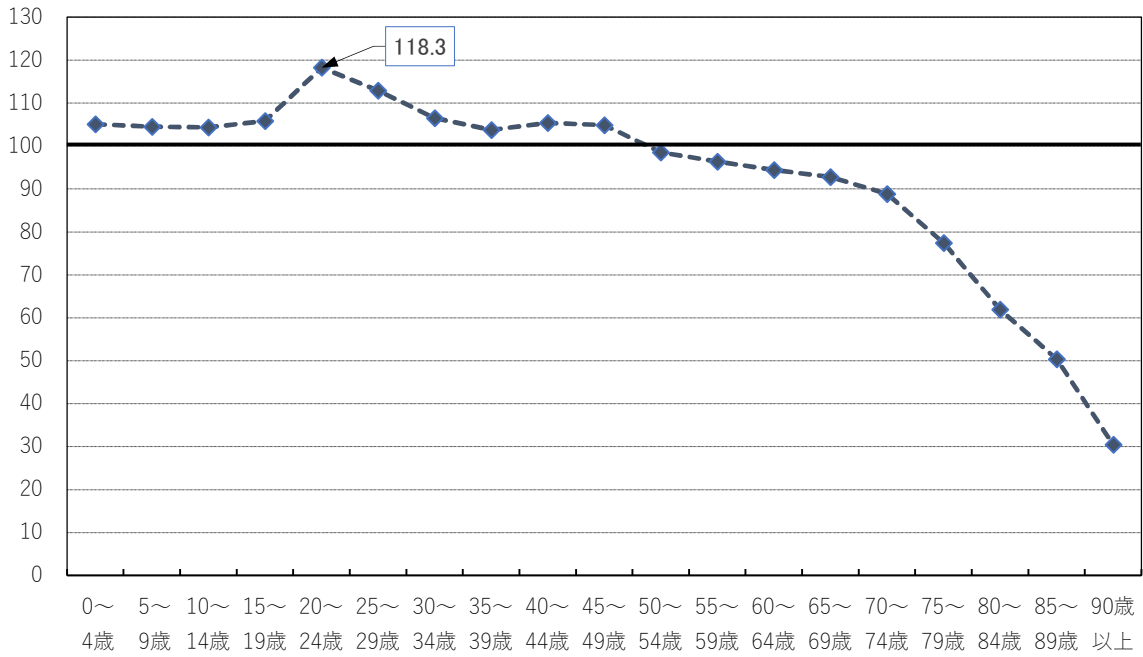

4 人口動態

2022年1年間(2021年10月～2022年9月(以下同じ))の人口減少数は**14,959**人(男性 6,683人、女性 8,276人)で、人口減少率は**1.58%**であった。

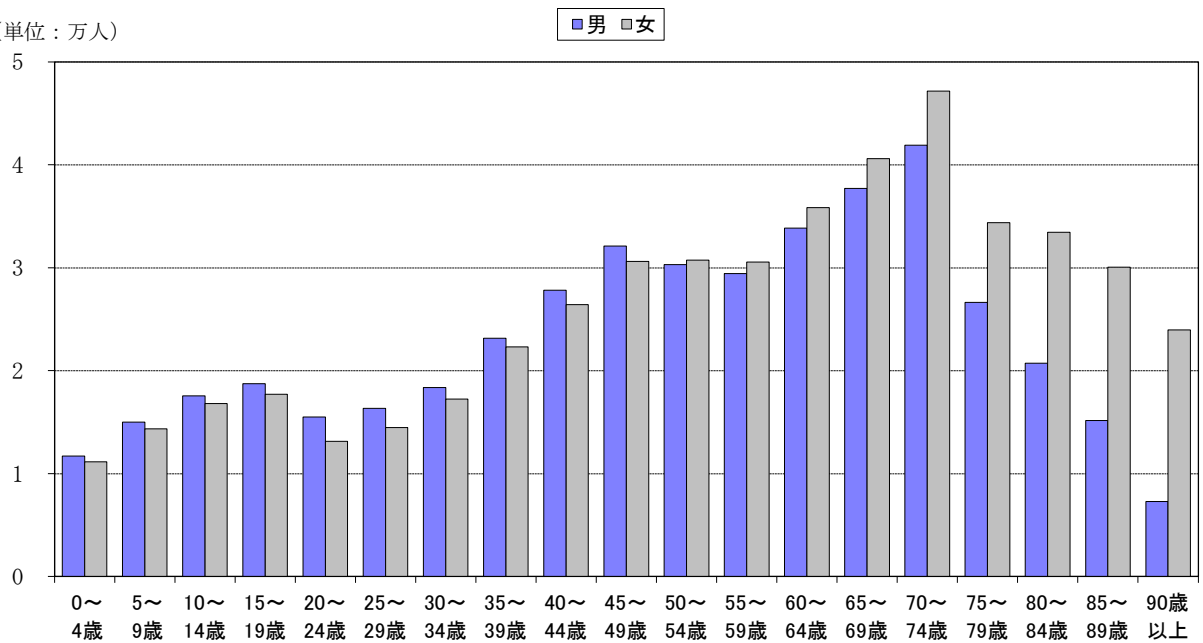
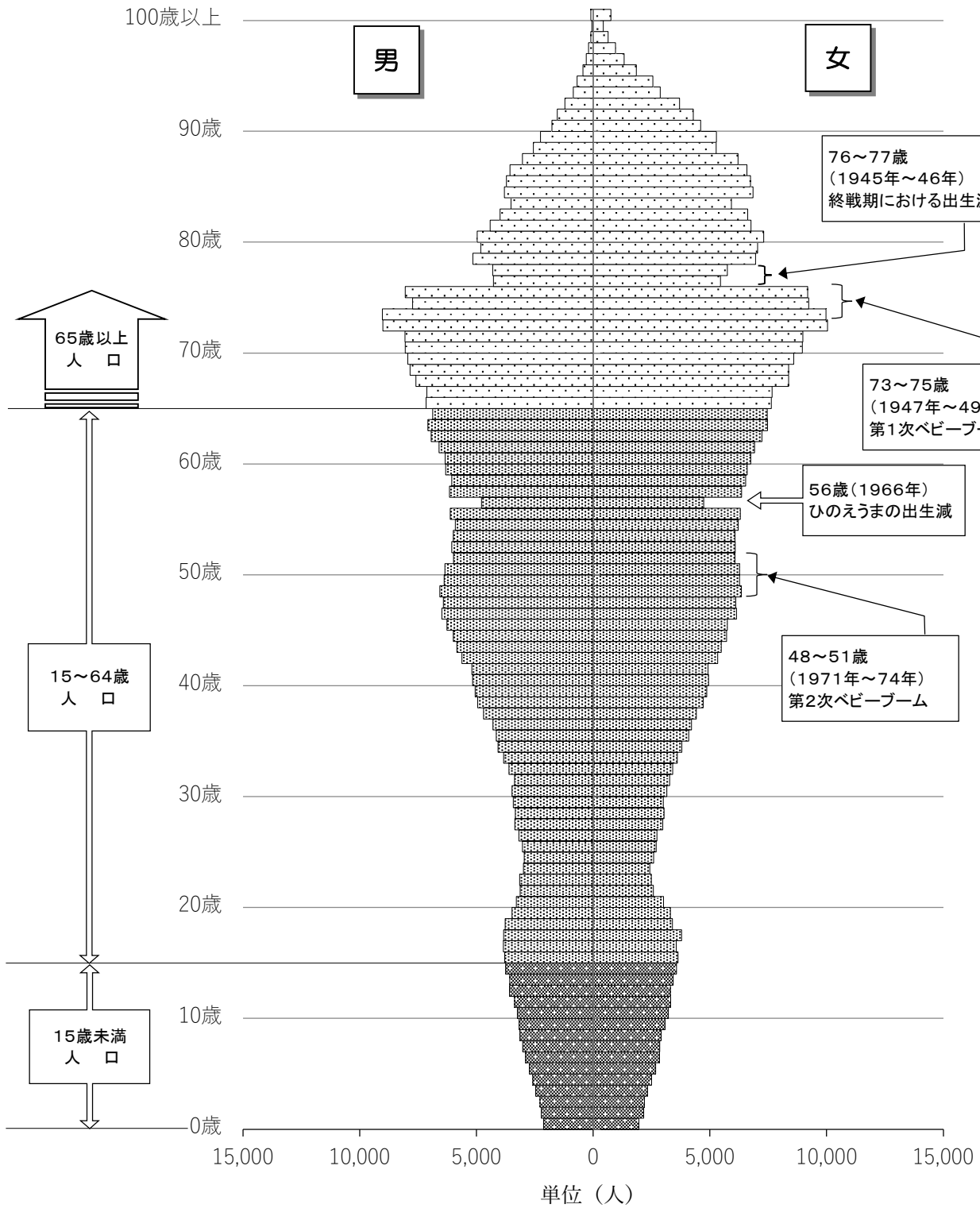
これを前年1年間(2020年10月～2021年9月(以下同じ))と比べると、人口減少数は331人、人口減少率は0.06ポイントそれぞれ拡大した。

本県の人口減少数は1995(平成7)年以降概ね拡大傾向にあり、2006(平成18)年に調査を開始してから初めて1万人を超え、それ以降2022年まで17年連続で1万人超の人口減少となっている。その中で、2020(令和2)年には減少数が4年ぶりに縮小したものの、翌2021(令和3)年には再び拡大し、2022年の減少数は調査開始以降最も多くなった。

また、人口減少率は2011(平成23)年から拡大傾向にある中で、2020年に2010(平成22)年以来10年ぶりに前年に比べ縮小した。しかし、翌2021年から再び拡大し、2022年は人口減少率が2年続けて調査開始以降最大を更新した。

図6 自然増減数・社会増減数・人口増減数の推移

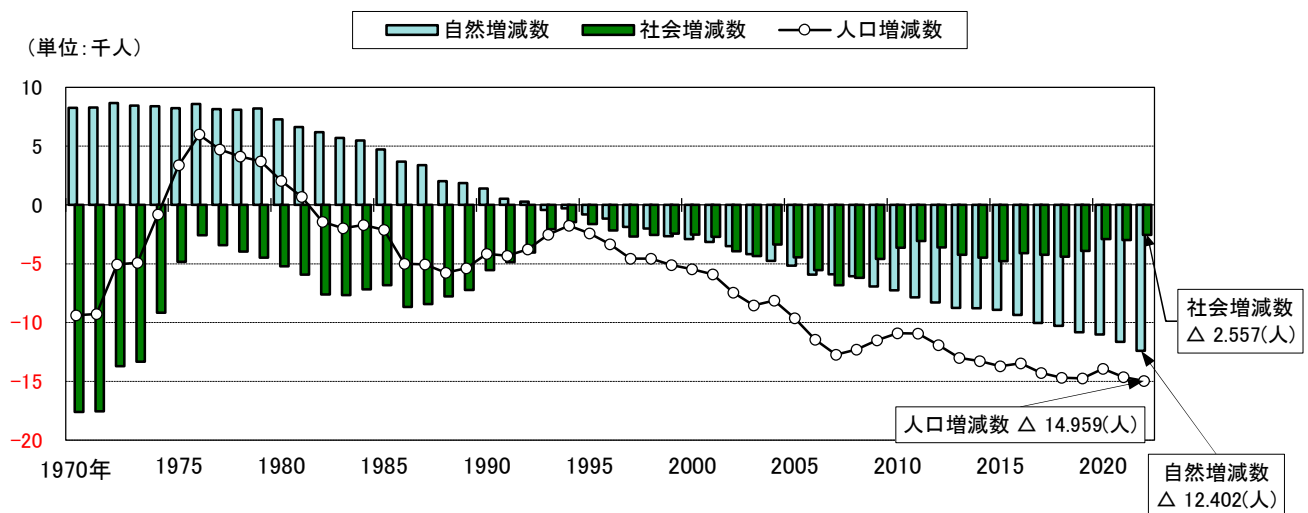

注)1980年以前は総務省統計局「人口推計」、1981年以降は秋田県年齢別人口流動調査による。

図7 自然増減率・社会増減率・人口増減率の推移

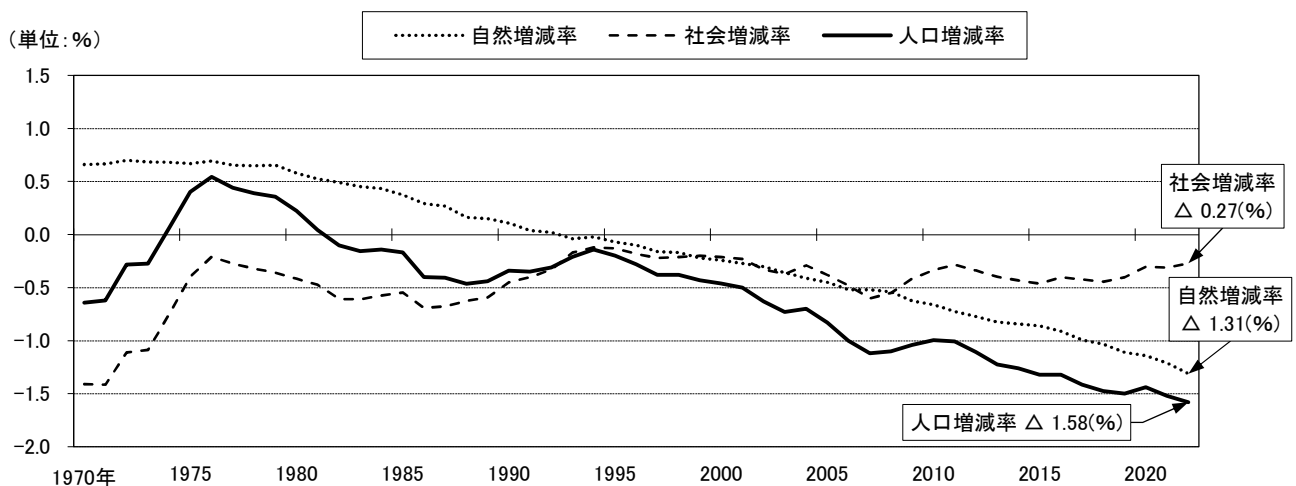

注)1980年以前は総務省統計局「人口推計」、1981年以降は秋田県年齢別人口流動調査による。

(1) 自然動態

2022年1年間の出生数は**4,105**人(男性2,130、女性1,975人)、死亡数は**16,507**人(男性7,918人、女性8,589人)で、出生数から死亡数を差し引いた自然減少数は**12,402**人(男性5,788人、女性6,614人)となり、自然減少率は**1.31%**であった。

これを前年1年間と比べると、出生数は278人(6.3%)の減少、死亡数は488人(3.0%)の増加となり、自然減少数は766人、自然減少率は0.10ポイントそれぞれ拡大し、いずれも調査開始以降最大となった。

本県の自然動態についてみると、出生数が戦後は減少傾向にあったものの1万人を上回り、その一方で死亡数は1960年代前半から1980年代後半までは概ね9千人台で推移していたため、自然増加の状態が続いていた。

しかし、出生数は第二次ベビーブーム期(1971(昭和46)～1974(昭和49)年)以降に減少傾向がより一層顕著になり、1996(平成8)年に1万人を割ってから減少が続いた。その後2000年代に入っても少子化傾向は変わらず、2022年の出生数は2003(平成15)年の半数以下となっている。また、死亡数が1985(昭和60)年頃から増加傾向を示し、なおかつ1991(平成3)年以降は毎年1万人超となっている。そのような中で、2022年の死亡数は前年に続き1万6千人台となり、2年連続で調査開始以降最大となった。

このため、1993(平成5)年に初めて死亡数が出生数を上回る自然減少の状態に陥り、その後も自然減少数は年々拡大傾向となっている。さらに、2017(平成29)年以降は自然減少数が1万人を超えているほか、2018(平成30)年以降の自然減少率は1%超となっていて、自然減少の拡大に歯止めが掛からない状態が続いている。

図8 自然動態の推移

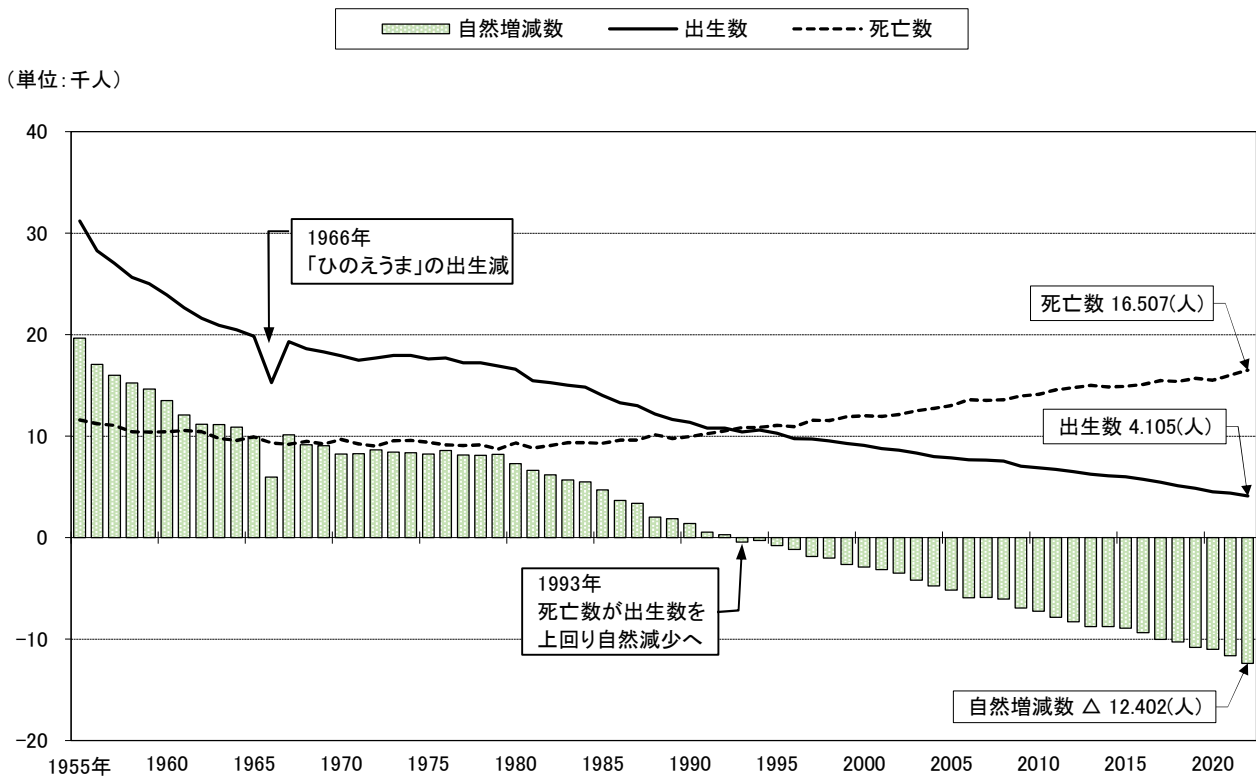

注) 1980年以前は総務省統計局「人口推計」、1981年以降は秋田県年齢別人口流動調査による。

(2) 社会動態

2022年1年間の秋田県と他の都道府県との間における転入・転出の状況を見ると、他の都道府県から秋田県に転入してきた者(転入者)が**12,098**人(男性 6,939人、女性 5,159人)、秋田県から他の都道府県へ転出した者(転出者)が**14,655**人(男性 7,834人、女性 6,821人)で、転入者から転出者を差し引いた社会減少数は**2,557**人(男性 895人、女性 1,662人)となり、社会減少率は**0.27%**であった。

これを前年1年間と比べると、転入者は651人(5.7%)の増加、転出者は216人(1.5%)の増加となり、社会減少数は435人、社会減少率は0.04ポイントともに縮小した。

本県は、戦前から農村部を主体として大都市圏への労働力の供給源となっており、社会動態は一貫して転出が転入を上回る「転出超過(=社会減少)」の状態が続いている。

このため、1955(昭和30)年頃から1973(昭和48)年頃にかけての高度経済成長期における年間の社会減少数は1万人を大きく超え、特に、1964(昭和39)年の東京オリンピック前後は年間2万人超の社会減少となり、多くの人が大都市圏へ流出した。しかし、1973年の石油ショック以降は、転出者数が減少傾向となり社会減少数も1万人以下となっている。

また、1980年代以降は、バブル景気やバブル景気の崩壊による不況、リーマンショックによる世界同時不況や東日本大震災などの影響で、社会減少数は拡大と縮小を繰り返したものの、2013(平成25)年以降は4千人台で推移し、2019(令和元)年には3千人台となった。

その後、2020(令和2)年に発生した新型コロナウイルス感染症やそれに伴う緊急事態宣言の発令などにより、国内外での移動が控えられていたが、2022年は転入者数・転出者数ともに2年ぶりの増加となった。なお、2022年は転入者数の増加幅が転出者数のそれを上回り、社会減少数は前年に比べ縮小し3年連続で2千人台となっている。

図9 社会動態の推移

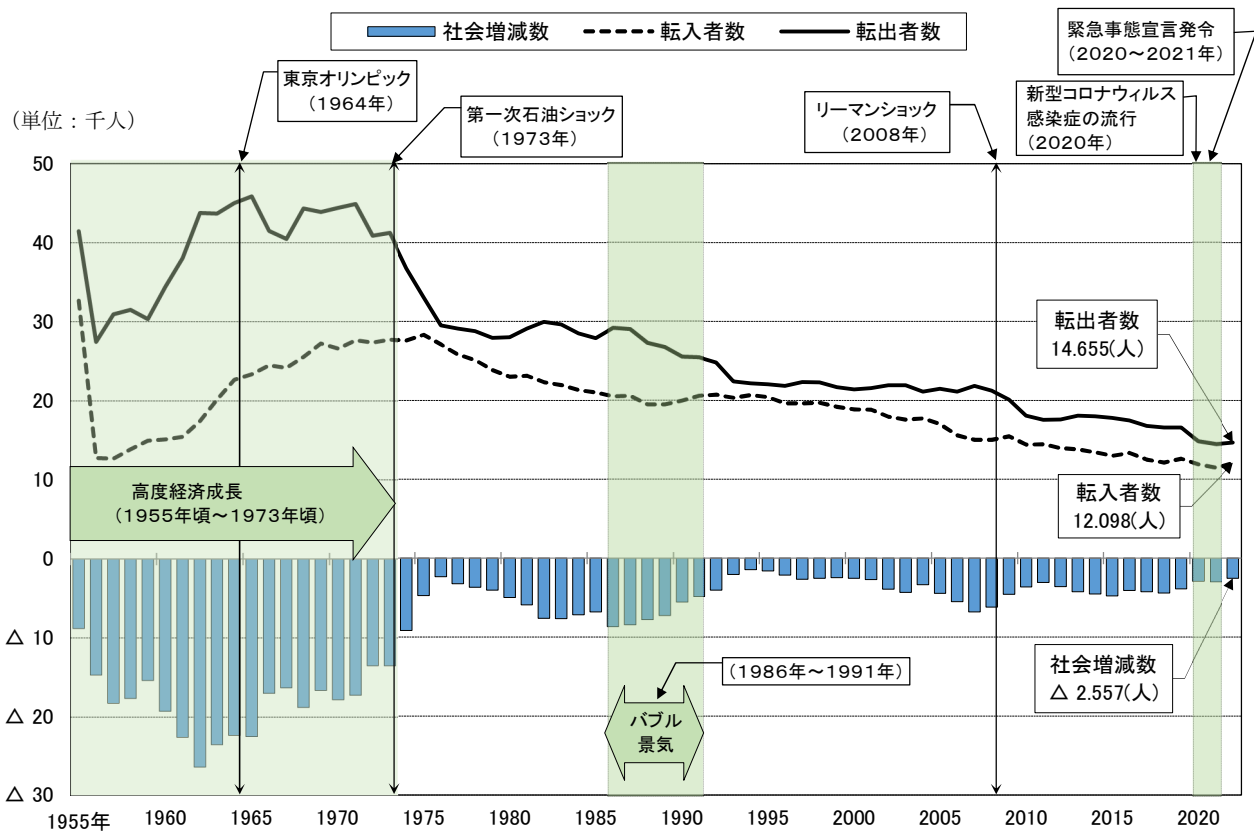

注) 1980年以前は総務省統計局「人口推計」、1981年以降は秋田県年齢別人口流動調査による。

①年齢階級別の転入・転出

2022年1年間の転入と転出を年齢5歳階級別にみると、転入者数が最も多いのは20～24歳の2,514人で転入者全体の20.8%、次いで25～29歳が2,083人で同じく17.2%などとなっている。転入者の上位を20～39歳までの4階級が占めており、その合計は6,936人で転入者全体の57.3%となっている。

また、転出者数が最も多いのも20～24歳の3,733人で転出者全体の25.5%、次いで25～29歳が2,350人で同じく16.0%などとなっている。なお、転出者は転入者に比べより若い年齢層で多くなっており、転出者の上位4階級(15～34歳)の合計は9,344人で、転出者全体の63.8%となっている。

表7 年齢5歳階級別転入・転出者数とその割合(2022年)

年齢階級	転入者数(人)				転出者数(人)			
	男女計	割合(%)	男	女	男女計	割合(%)	男	女
県計	12,098	100.0	6,939	5,159	14,655	100.0	7,834	6,821
0～4歳	553	4.6	281	272	542	3.7	272	270
5～9歳	313	2.6	162	151	330	2.3	160	170
10～14歳	162	1.3	84	78	189	1.3	102	87
15～19歳	734	6.1	413	321	1,901	13.0	997	904
20～24歳	2,514	20.8	1,397	1,117	3,733	25.5	1,882	1,851
25～29歳	2,083	17.2	1,192	891	2,350	16.0	1,305	1,045
30～34歳	1,358	11.2	743	615	1,360	9.3	763	597
35～39歳	981	8.1	561	420	933	6.4	519	414
40～44歳	753	6.2	448	305	703	4.8	417	286
45～49歳	637	5.3	420	217	650	4.4	380	270
50～54歳	515	4.3	320	195	561	3.8	350	211
55～59歳	476	3.9	335	141	387	2.6	254	133
60～64歳	342	2.8	219	123	237	1.6	148	89
65歳以上	677	5.6	364	313	779	5.3	285	494

図10 年齢5歳階級別転入・転出者数(2022年)

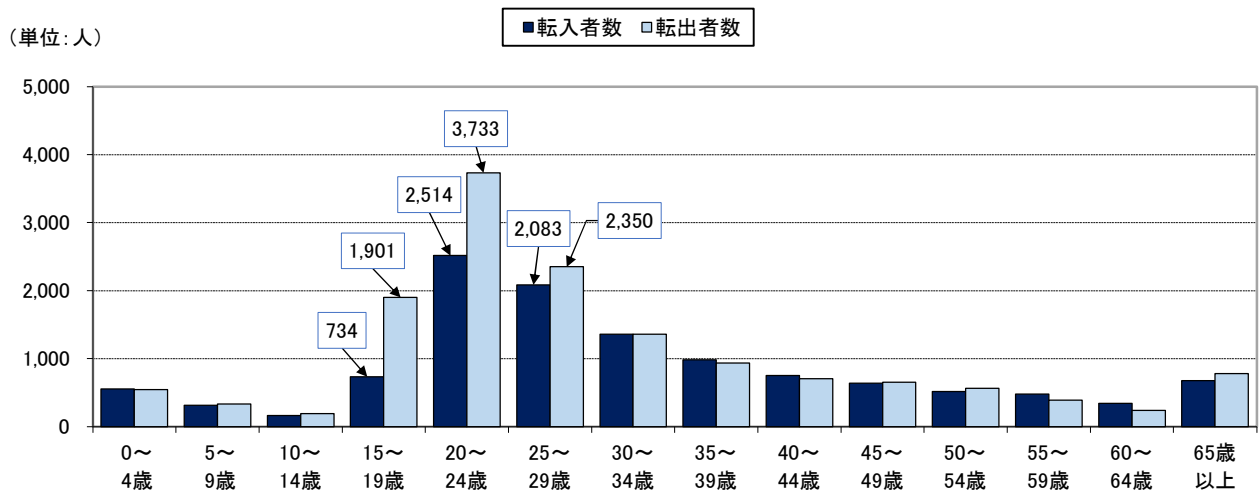

②年齢 5 歳階級別社会増減数の推移

2022 年 1 年間の社会増減数を年齢 5 歳階級別にみると、20～24 歳など 9 階級で社会減少となり、60～64 歳など 5 階級で社会増加となった。このうち、30～34 歳及び 50～54 歳では社会増加から社会減少へ転じ、35～39 歳及び 40～44 歳では社会減少から社会増加へと転じている。

なお、例年多くの人が流出し転出超過となる 15～29 歳までの 3 階級のうち、25～29 歳では社会減少数が前年に比べ拡大しているものの、15～19 歳及び 20～24 歳では前年に比べ社会減少数が縮小し、直近 5 年間で最も少なくなっている。

表 8 直近 5 年間(2018 年～2022 年)の年齢 5 歳階級別社会増減数

年齢階級	年 次				
	2018年 (人)	2019年 (人)	2020年 (人)	2021年 (人)	2022年 (人)
県 計	△ 4,410	△ 3,917	△ 2,910	△ 2,992	△ 2,557
0～4歳	30	161	141	154	11
5～9歳	△ 51	8	71	△ 1	△ 17
10～14歳	△ 79	△ 70	42	△ 42	△ 27
15～19歳	△ 1,497	△ 1,446	△ 1,266	△ 1,416	△ 1,167
20～24歳	△ 2,041	△ 1,765	△ 2,026	△ 1,694	△ 1,219
25～29歳	△ 351	△ 374	△ 256	△ 81	△ 267
30～34歳	△ 58	△ 81	81	28	△ 2
35～39歳	△ 128	△ 33	111	△ 32	48
40～44歳	△ 71	△ 69	30	△ 28	50
45～49歳	△ 94	△ 123	54	△ 17	△ 13
50～54歳	△ 60	△ 41	20	33	△ 46
55～59歳	40	32	36	44	89
60～64歳	66	42	118	166	105
65歳以上	△ 116	△ 158	△ 66	△ 106	△ 102

注) 各年の数値は、前年10月から当年9月までの合計。なお、△は転出超過を表す。

③月別転入者数・転出者数

2022 年 1 年間における月別の転入者数及び転出者数をみると、転入者数、転出者数ともに 3 月が最も多く、転入者数は 2,353 人(前年比 128 人減)、転出者数は 5,113 人(前年比 142 人減)となっている。

なお、2022 年 1 年間で社会増加となった月は、4 月、5 月、7 月及び 8 月で、その他の月は社会減少であった。

図 11 月別転入・転出者数(2021 年 10 月～2022 年 9 月)

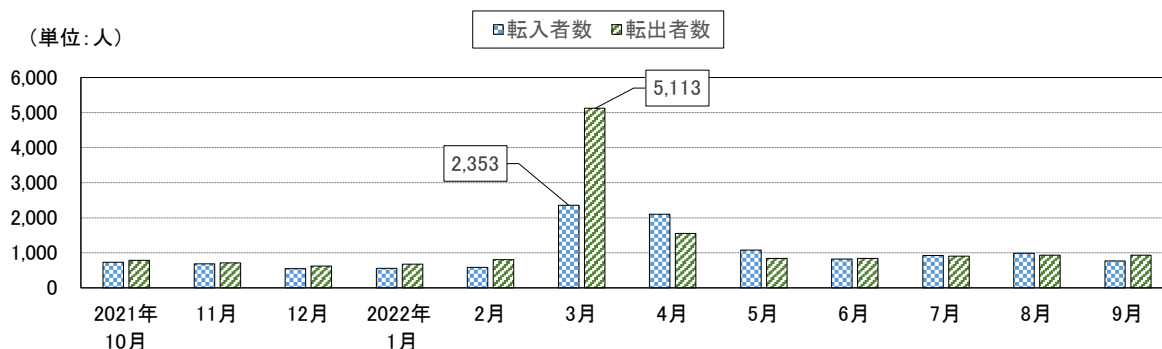

5 市町村の人口

(1) 市町村別人口増減

2022年1年間における県内25市町村の人口増減をみると、全ての市町村で人口が減少しており、2012(平成24)年から11年連続県内25市町村で人口減少となっている。

人口減少率(以下「減少率」という。)が最も低かったのは秋田市で0.83%(前年比0.15ポイント拡大)、次いで潟上市0.84%(同0.34ポイント拡大)、東成瀬村1.38%(同1.91ポイント縮小)などとなっていて、減少率が1%未満なのは潟上市と秋田市のみであるが、いずれも減少率は拡大している。

一方、減少率が最も高かったのは、上小阿仁村で3.43%(同0.50ポイント縮小)、次いで八峰町3.19%(同0.44ポイント拡大)、藤里町3.14%(同0.03ポイント拡大)などとなっていて、これら上位3町村で減少率が3%を超えているほか、11市町で減少率が2%台となっている。

また、前年に比べ減少率が拡大したのは14市町で、このうち減少幅が大きかったのは八峰町(0.44ポイント拡大)、小坂町(0.40ポイント拡大)などであった。一方、減少率が縮小したのは東成瀬村(1.91ポイント縮小)、八郎潟町(0.68ポイント縮小)など10市町村で、大館市は前年と同率であった。

表9 県内市町村の人口増減率(直近2か年)

増減率 順位	市町村	人口増減率(%)		増減率 順位	市町村	人口増減率(%)	
		2022年	2021年			2022年	2021年
—	秋 田 県	-1.58	-1.52	13	美 郷 町	-2.17	-2.27
1	秋 田 市	-0.83	-0.68	14	湯 沢 市	-2.34	-2.15
2	潟 上 市	-0.84	-0.50	15	小 坂 町	-2.37	-1.97
3	東 成 瀬 村	-1.38	-3.29	16	鹿 角 市	-2.43	-2.10
4	由 利 本 荘 市	-1.51	-1.45	16	仙 北 市	-2.43	-2.33
5	八 郎 潟 町	-1.63	-2.31	16	三 種 町	-2.43	-2.99
6	大 館 市	-1.67	-1.67	19	五 城 目 町	-2.47	-2.46
7	大 仙 市	-1.73	-1.74	20	羽 後 町	-2.54	-2.76
8	に か ほ 市	-1.75	-1.84	21	北 秋 田 市	-2.55	-2.38
9	横 手 市	-1.77	-1.85	22	男 鹿 市	-2.86	-2.84
10	大 潟 村	-1.93	-1.96	23	藤 里 町	-3.14	-3.11
11	能 代 市	-1.96	-1.93	24	八 峰 町	-3.19	-2.75
12	井 川 町	-2.12	-1.91	25	上 小 阿 仁 村	-3.43	-3.93

(2) 市町村別自然動態及び社会動態

2022年1年間における県内市町村の自然動態をみると、全ての市町村で自然減少となっていて、自然減少率が最も低かったのは秋田市で0.81%(前年比0.08ポイント拡大)、次いで潟上市1.07%(同0.13ポイント拡大)、八郎潟町1.28%(同0.01ポイント縮小)などとなっている。

一方、自然減少率が最も高かったのは藤里町で2.57%(同0.37ポイント縮小)、次いで上小阿仁村2.47%(同0.87ポイント縮小)、八峰町2.38%(同0.46ポイント拡大)などとなっている。

また、2022年1年間の社会動態をみると、社会増加となったのは東成瀬村0.27%(同1.86ポイント増加)、潟上市0.24%(同0.20ポイント縮小)の2市村だけであった。

一方、それ以外の22市町村では社会減少となっていて、社会減少率が最も高かったのは上小阿仁村で0.96%(同0.38ポイント拡大)、次いで羽後町0.82%(同0.19ポイント縮小)、鹿角市0.82%(同0.18ポイント拡大)などとなっている。なお、社会減少率1%以上の市町村がないのは、2009(平成21)年以来13年ぶりである。

表 10 県内市町村の自然増減率（直近2か年）

増減率 順位	市町村	自然増減率(%)		増減率 順位	市町村	自然増減率(%)	
		2022年	2021年			2022年	2021年
—	秋 田 県	-1.31	-1.21	13	湯 沢 市	-1.68	-1.51
1	秋 田 市	-0.81	-0.73	14	能 代 市	-1.72	-1.48
2	潟 上 市	-1.07	-0.94	14	羽 後 町	-1.72	-1.74
3	八 郎 潟 町	-1.28	-1.29	16	井 川 町	-1.74	-1.16
4	由 利 本 荘 市	-1.30	-1.09	17	仙 北 市	-1.76	-1.71
5	大 潟 村	-1.32	-0.73	18	五 城 目 町	-1.78	-1.89
6	横 手 市	-1.36	-1.32	19	北 秋 田 市	-1.95	-1.78
7	大 仙 市	-1.42	-1.34	20	小 坂 町	-2.03	-1.92
8	に か ほ 市	-1.44	-1.32	20	三 種 町	-2.03	-1.94
9	美 郷 町	-1.47	-1.58	22	男 鹿 市	-2.14	-1.94
10	大 館 市	-1.49	-1.44	23	八 峰 町	-2.38	-1.92
11	鹿 角 市	-1.61	-1.46	24	上 小 阿 仁 村	-2.47	-3.34
12	東 成 瀬 村	-1.64	-1.70	25	藤 里 町	-2.57	-2.94

表 11 県内市町村の社会増減率（直近2か年）

増減率 順位	市町村	社会増減率(%)		増減率 順位	市町村	社会増減率(%)	
		2022年	2021年			2022年	2021年
—	秋 田 県	-0.27	-0.31	12	三 種 町	-0.41	-1.05
1	東 成 瀬 村	0.27	-1.59	14	藤 里 町	-0.57	-0.17
2	潟 上 市	0.24	0.44	15	北 秋 田 市	-0.61	-0.61
3	秋 田 市	-0.02	0.05	15	大 潟 村	-0.61	-1.23
4	大 館 市	-0.18	-0.22	17	湯 沢 市	-0.66	-0.64
5	由 利 本 荘 市	-0.21	-0.35	17	仙 北 市	-0.66	-0.62
6	能 代 市	-0.24	-0.44	19	五 城 目 町	-0.70	-0.57
7	大 仙 市	-0.31	-0.39	19	美 郷 町	-0.70	-0.69
7	に か ほ 市	-0.31	-0.52	21	男 鹿 市	-0.72	-0.90
9	小 坂 町	-0.34	-0.04	22	八 峰 町	-0.81	-0.84
10	八 郎 潟 町	-0.35	-1.02	23	鹿 角 市	-0.82	-0.64
11	井 川 町	-0.38	-0.74	23	羽 後 町	-0.82	-1.01
12	横 手 市	-0.41	-0.52	25	上 小 阿 仁 村	-0.96	-0.58

図 12 市町村別人口 (2022 年 10 月 1 日現在)

(単位:人)

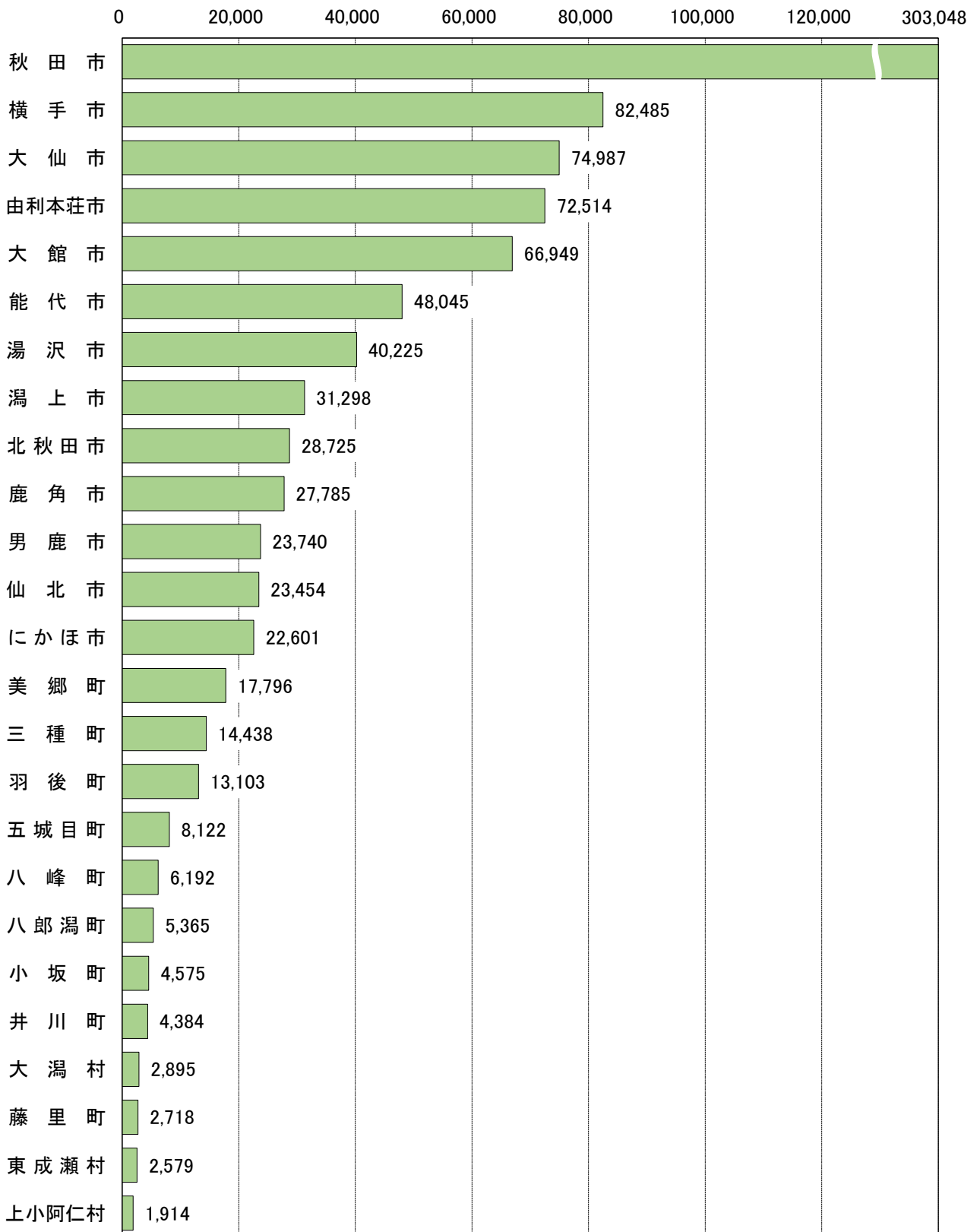

(3) 市町村別年齢3区分別人口割合

①15歳未満人口割合

県内の市町村で15歳未満人口割合が最も高いのは、大潟村で11.1%(前年比0.4ポイント減)、次いで秋田市10.4%(同0.1ポイント減)などとなっている。一方、最も低いのは上小阿仁村で5.3%(同増減なし)、次いで八峰町6.2%(同0.2ポイント減)などとなっている。

なお、15歳未満人口割合が10%以上なのは、上位3市村(大潟村、秋田市、潟上市)のみとなっている。

表12 県内市町村の15歳未満人口割合(直近2か年)

順位	市町村	15歳未満人口割合(%)		順位	市町村	15歳未満人口割合(%)	
		2022年	2021年			2022年	2021年
—	秋 田 県	9.3	9.5	13	仙 北 市	8.1	8.5
1	大 潟 村	11.1	11.5	14	能 代 市	8.0	8.3
2	秋 田 市	10.4	10.5	15	北 秋 田 市	7.6	7.9
3	潟 上 市	10.2	10.3	16	小 坂 町	7.4	7.5
4	由 利 本 荘 市	9.6	9.8	16	東 成 瀬 村	7.4	7.5
5	横 手 市	9.5	9.7	18	八 郎 潟 町	7.2	7.5
5	大 仙 市	9.5	9.7	19	藤 里 町	7.1	7.1
7	鹿 角 市	9.3	9.7	19	三 種 町	7.1	7.5
8	大 館 市	9.0	9.2	19	井 川 町	7.1	7.2
8	に か ほ 市	9.0	9.3	22	五 城 目 町	6.8	6.9
8	美 郷 町	9.0	9.2	23	男 鹿 市	6.4	6.7
8	羽 後 町	9.0	9.1	24	八 峰 町	6.2	6.4
12	湯 沢 市	8.2	8.5	25	上 小 阿 仁 村	5.3	5.3

②15～64歳人口割合

県内の市町村で15～64歳人口割合が最も高いのは、秋田市で57.1%(同0.2ポイント減)、次いで大潟村56.3%(同0.6ポイント増)などとなっている。一方、最も低いのは上小阿仁村で40.0%(同0.6ポイント減)、次いで藤里町43.2%(同0.7ポイント減)などとなっている。

なお、15～64歳人口割合が50%未満なのは、16市町村となっている。

表13 県内市町村の15～64歳人口割合(直近2か年)

順位	市町村	15～64歳人口割合(%)		順位	市町村	15～64歳人口割合(%)	
		2022年	2021年			2022年	2021年
—	秋 田 県	52.1	52.4	11	羽 後 町	49.5	50.3
1	秋 田 市	57.1	57.3	14	鹿 角 市	48.5	48.8
2	大 潟 村	56.3	55.7	15	井 川 町	48.0	48.8
3	東 成 瀬 村	53.9	54.1	16	仙 北 市	47.4	47.8
4	潟 上 市	53.7	53.9	17	小 坂 町	46.7	47.0
5	由 利 本 荘 市	51.7	52.1	18	八 郎 潟 町	46.6	47.0
6	大 館 市	51.2	51.4	19	北 秋 田 市	46.4	46.8
7	に か ほ 市	50.8	50.9	20	八 峰 町	45.3	46.4
8	大 仙 市	50.7	51.1	21	三 種 町	45.1	45.9
9	横 手 市	50.1	50.5	22	男 鹿 市	44.4	45.0
10	湯 沢 市	49.7	50.4	23	五 城 目 町	43.9	44.8
11	能 代 市	49.5	49.7	24	藤 里 町	43.2	43.9
11	美 郷 町	49.5	50.3	25	上 小 阿 仁 村	40.0	40.6

③65 歳以上人口割合

県内の市町村で 65 歳以上人口割合が最も高いのは、上小阿仁村で 54.6% (同 0.6 ポイント増)、次いで藤里町 49.7% (同 0.7 ポイント増) などとなっている。一方、最も低いのは秋田市と大潟村でともに 32.6% (同 秋田市 0.5 ポイント増、大潟村 0.2 ポイント減) などとなっている。

なお、全ての市町村で 65 歳以上人口割合が 30% を超えており、このうち 18 市町村で 40% 超となっている。

表 14 県内市町村の 65 歳以上人口割合 (直近 2 か年)

順位	市町村	65歳以上人口割合(%)		順位	市町村	65歳以上人口割合(%)	
		2022年	2021年			2022年	2021年
—	秋 田 県	38.6	38.1	13	鹿 角 市	42.2	41.5
1	上 小 阿 仁 村	54.6	54.0	14	湯 沢 市	42.1	41.1
2	藤 里 町	49.7	49.0	15	美 郷 町	41.5	40.5
3	五 城 目 町	49.3	48.4	15	羽 後 町	41.5	40.5
4	男 鹿 市	49.1	48.3	17	横 手 市	40.4	39.8
5	八 峰 町	48.4	47.2	18	に か ほ 市	40.3	39.7
6	三 種 町	47.8	46.6	19	大 館 市	39.8	39.4
7	八 郎 潟 町	46.2	45.5	19	大 仙 市	39.8	39.2
8	北 秋 田 市	46.0	45.3	21	由 利 本 荘 市	38.7	38.1
9	小 坂 町	45.9	45.5	21	東 成 瀬 村	38.7	38.4
10	井 川 町	44.9	44.0	23	潟 上 市	36.2	35.9
11	仙 北 市	44.5	43.7	24	秋 田 市	32.6	32.1
12	能 代 市	42.4	42.0	24	大 潟 村	32.6	32.8

6 世帯数

2022年10月1日現在の世帯数は**386,239**世帯となり、前年に比べて519世帯(0.13%)増加した。

これを1世帯当たりの人員で見ると2.41人となり、前年に比べて0.04人減少している。

表15 世帯数の推移(各年10月1日現在)

年次	世帯数	増減数	増減率(%)	1世帯当たり 人員(人/世帯)
1970年	307,739	—	—	4.03
1975年	326,291	18,552	6.03	3.78
1980年	343,418	17,127	5.25	3.66
1985年	350,976	7,558	2.20	3.57
1990年	358,562	7,586	2.16	3.42
1995年	374,821	16,259	4.53	3.24
2000年	389,190	14,369	3.83	3.06
2005年	393,038	3,848	0.99	2.91
2010年	390,136	△ 2,902	△ 0.74	2.78
2015年	388,560	△ 1,576	△ 0.40	2.63
2020年	385,187	△ 3,373	△ 0.87	2.49
2021年	385,720	533	0.14	2.45
2022年	386,239	519	0.13	2.41

注)1 表中二重線から上の数値は国勢調査による。

なお、増減数及び増減率は、前回国勢調査との比較による。

2 表中二重線から下の数値は秋田県年齢別人口流動調査による。

なお、増減数は、1年間に住民基本台帳に登録・抹消された数である。

図13 世帯数及び1世帯当たり人員の推移(各年10月1日現在)

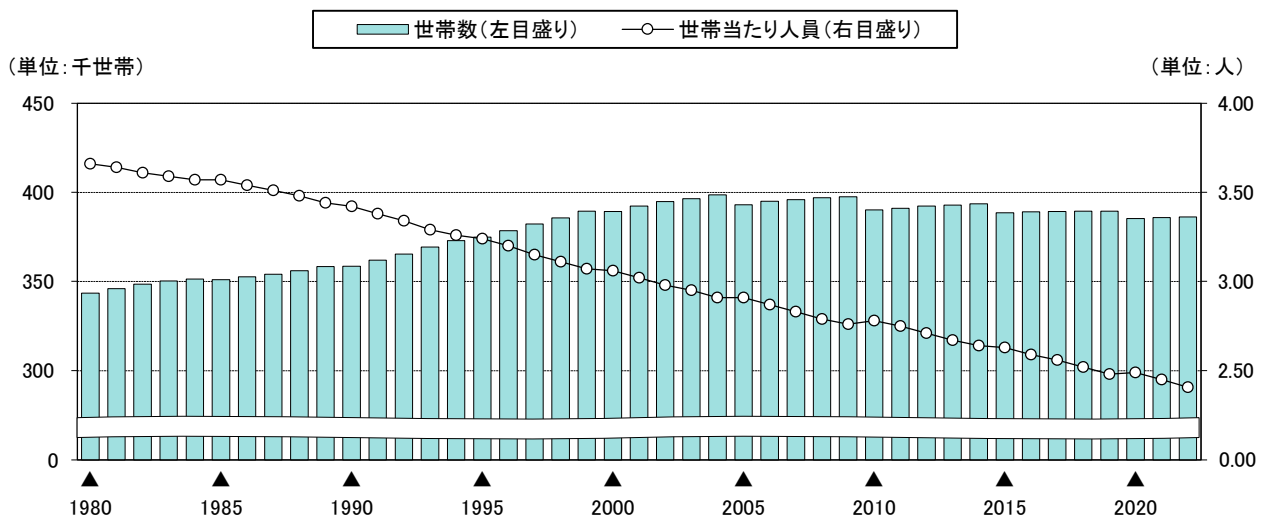

注)秋田県年齢別人口流動調査による。ただし、▲の年は国勢調査による。

II 統計表

第1表 市町村別男女別人口

2022年10月1日現在

区 分	総人口(人)	構成比(%)	男(人)	女(人)
県 計	929,915	*****	439,141	490,774
市 郡 計	929,937	100.0	439,156	490,781
市 部 計	845,856	91.0	399,477	446,379
郡 部 計	84,081	9.0	39,679	44,402
秋 田 市	303,048	32.6	143,228	159,820
能 代 市	48,045	5.2	22,136	25,909
横 手 市	82,485	8.9	38,947	43,538
大 館 市	66,949	7.2	31,580	35,369
男 鹿 市	23,740	2.6	11,210	12,530
湯 沢 市	40,225	4.3	19,278	20,947
鹿 角 市	27,785	3.0	13,096	14,689
由利本荘市	72,514	7.8	34,935	37,579
潟 上 市	31,298	3.4	14,774	16,524
大 仙 市	74,987	8.1	35,111	39,876
北 秋 田 市	28,725	3.1	13,479	15,246
にかほ市	22,601	2.4	10,876	11,725
仙 北 市	23,454	2.5	10,827	12,627
鹿 角 郡	4,575	0.5	2,140	2,435
小 坂 町	4,575	0.5	2,140	2,435
北 秋 田 郡	1,914	0.2	916	998
上小阿仁村	1,914	0.2	916	998
山 本 郡	23,348	2.5	10,829	12,519
藤 里 町	2,718	0.3	1,287	1,431
三 種 町	14,438	1.6	6,644	7,794
八 峰 町	6,192	0.7	2,898	3,294
南 秋 田 郡	20,766	2.2	9,692	11,074
五 城 目 町	8,122	0.9	3,795	4,327
八 郎 潟 町	5,365	0.6	2,426	2,939
井 川 町	4,384	0.5	2,043	2,341
大 潟 村	2,895	0.3	1,428	1,467
仙 北 郡	17,796	1.9	8,361	9,435
美 郷 町	17,796	1.9	8,361	9,435
雄 勝 郡	15,682	1.7	7,741	7,941
羽 後 町	13,103	1.4	6,300	6,803
東 成 瀬 村	2,579	0.3	1,441	1,138

注) 県計は、県内市町村間の移動数を除いて算出しているため、市町村の合計(市郡計)とは一致しない。

第2表 市町村別年齢5歳階級別人口 その1 (男女計)

2022年10月1日現在

区分	0～4歳	5～9歳	10～14歳	15～19歳	20～24歳	25～29歳	30～34歳	35～39歳	40～44歳
県計	22,825	29,316	34,361	36,415	28,618	30,784	35,600	45,429	54,212
市郡計	22,820	29,333	34,358	36,415	28,608	30,778	35,604	45,436	54,229
市部計	21,217	27,101	31,603	33,429	26,933	28,710	32,944	41,802	49,943
郡部計	1,603	2,232	2,755	2,986	1,675	2,068	2,660	3,634	4,286
秋田市	8,824	10,798	11,768	12,563	14,006	12,409	13,802	16,113	19,054
能代市	1,027	1,218	1,616	1,861	976	1,406	1,543	2,125	2,625
横手市	1,983	2,607	3,209	3,310	1,529	2,399	2,979	4,189	4,954
大館市	1,596	1,992	2,448	2,581	1,933	2,194	2,508	3,201	3,738
男鹿市	346	518	662	726	436	526	593	913	1,228
湯沢市	788	1,147	1,375	1,416	734	1,059	1,333	1,793	2,137
鹿角市	634	852	1,110	1,090	478	783	939	1,179	1,618
由利本荘市	1,810	2,306	2,863	2,828	2,634	2,400	2,820	3,674	4,212
潟上市	861	1,148	1,180	1,283	1,028	1,105	1,239	1,609	1,922
大仙市	1,919	2,457	2,737	2,946	1,626	2,353	2,874	3,829	4,449
北秋田市	509	742	939	960	517	754	882	1,149	1,358
にかほ市	500	683	843	966	556	724	729	1,001	1,316
仙北市	420	633	853	899	480	598	703	1,027	1,332
鹿角郡	98	101	140	160	83	146	120	170	222
小坂町	98	101	140	160	83	146	120	170	222
北秋田郡	25	37	40	40	28	46	48	52	72
上小阿仁村	25	37	40	40	28	46	48	52	72
山本郡	360	542	702	723	335	467	686	937	1,085
藤里町	43	69	80	81	24	45	75	119	135
三種町	228	358	440	452	227	283	435	590	684
八峰町	89	115	182	190	84	139	176	228	266
南秋田郡	390	519	660	802	597	503	603	801	1,008
五城目町	130	193	229	239	162	192	221	313	389
八郎潟町	104	127	156	205	107	122	139	226	289
井川町	79	95	136	166	131	106	143	159	195
大潟村	77	104	139	192	197	83	100	103	135
仙北郡	398	565	640	715	388	467	603	886	1,032
美郷町	398	565	640	715	388	467	603	886	1,032
雄勝郡	332	468	573	546	244	439	600	788	867
羽後町	281	409	492	460	189	339	487	675	693
東成瀬村	51	59	81	86	55	100	113	113	174

注) 2020年国勢調査の「年齢不詳」をあん分等により補完した「不詳補完値」を用いて算出している。

(単位：人)

45～49歳	50～54歳	55～59歳	60～64歳	65～69歳	70～74歳	75～79歳	80歳以上	計	区 分
62,735	61,022	59,973	69,666	78,303	89,081	60,988	130,587	929,915	県 計
62,737	61,016	59,977	69,666	78,299	89,084	60,989	130,588	929,937	市 郡 計
57,742	55,923	54,464	62,698	70,104	80,016	54,964	116,263	845,856	市 部 計
4,995	5,093	5,513	6,968	8,195	9,068	6,025	14,325	84,081	郡 部 計
22,605	21,726	19,573	21,131	22,178	25,403	17,741	33,354	303,048	秋 田 市
3,231	3,257	3,167	3,610	4,037	4,959	3,558	7,829	48,045	能 代 市
5,281	5,108	5,163	6,418	7,445	8,145	5,311	12,455	82,485	横 手 市
4,468	4,297	4,288	5,056	5,407	6,405	4,650	10,187	66,949	大 館 市
1,341	1,372	1,513	1,902	2,391	2,958	2,100	4,215	23,740	男 鹿 市
2,597	2,670	2,798	3,453	3,875	4,057	2,797	6,196	40,225	湯 沢 市
1,802	1,675	1,772	2,129	2,440	2,819	1,995	4,470	27,785	鹿 角 市
4,800	4,403	4,498	5,216	6,366	7,079	4,382	10,223	72,514	由利本荘市
2,222	2,131	2,144	2,109	2,479	2,950	2,071	3,817	31,298	潟 上 市
4,798	4,656	4,740	5,738	6,715	7,202	4,786	11,162	74,987	大 仙 市
1,700	1,746	1,871	2,390	2,623	3,140	2,238	5,207	28,725	北 秋 田 市
1,490	1,458	1,555	1,682	1,960	2,277	1,609	3,252	22,601	に か ほ 市
1,407	1,424	1,382	1,864	2,188	2,622	1,726	3,896	23,454	仙 北 市
237	310	347	340	399	481	358	863	4,575	鹿 角 郡
237	310	347	340	399	481	358	863	4,575	小 坂 町
82	118	126	154	187	222	171	466	1,914	北 秋 田 郡
82	118	126	154	187	222	171	466	1,914	上小阿仁村
1,337	1,400	1,501	2,026	2,342	2,806	1,788	4,311	23,348	山 本 郡
137	197	157	205	292	331	226	502	2,718	藤 里 町
821	838	924	1,260	1,458	1,685	1,081	2,674	14,438	三 種 町
379	365	420	561	592	790	481	1,135	6,192	八 峰 町
1,278	1,344	1,339	1,525	1,896	2,214	1,639	3,648	20,766	南 秋 田 郡
476	480	492	602	822	909	706	1,567	8,122	五 城 目 町
312	341	337	421	518	613	401	947	5,365	八 郎 潟 町
290	281	302	332	420	472	321	756	4,384	井 川 町
200	242	208	170	136	220	211	378	2,895	大 潟 村
1,109	1,027	1,073	1,503	1,740	1,778	1,148	2,724	17,796	仙 北 郡
1,109	1,027	1,073	1,503	1,740	1,778	1,148	2,724	17,796	美 郷 町
952	894	1,127	1,420	1,631	1,567	921	2,313	15,682	雄 勝 郡
774	742	939	1,189	1,391	1,330	780	1,933	13,103	羽 後 町
178	152	188	231	240	237	141	380	2,579	東 成 瀬 村

第2表 市町村別年齢5歳階級別人口 その2 (男)

2022年10月1日現在

区分	0歳～4歳	5歳～9歳	10歳～14歳	15歳～19歳	20歳～24歳	25歳～29歳	30歳～34歳	35歳～39歳	40歳～44歳
県計	11,697	14,982	17,548	18,721	15,506	16,325	18,361	23,134	27,814
市郡計	11,693	14,984	17,549	18,721	15,514	16,308	18,370	23,134	27,829
市部計	10,865	13,827	16,178	17,167	14,602	15,119	16,905	21,243	25,569
郡部計	828	1,157	1,371	1,554	912	1,189	1,465	1,891	2,260
秋田市	4,525	5,503	5,972	6,425	7,269	6,296	6,831	7,942	9,465
能代市	518	647	816	977	510	758	802	1,115	1,359
横手市	997	1,279	1,714	1,681	757	1,233	1,557	2,131	2,610
大館市	835	1,029	1,296	1,340	969	1,178	1,348	1,692	1,940
男鹿市	185	283	333	377	263	294	292	461	658
湯沢市	385	600	713	738	458	567	705	948	1,130
鹿角市	309	436	535	571	301	450	524	589	867
由利本荘市	931	1,169	1,494	1,438	1,707	1,350	1,480	1,931	2,235
潟上市	444	580	621	678	526	576	628	811	983
大仙市	997	1,287	1,372	1,509	945	1,216	1,462	1,939	2,270
北秋田市	263	382	481	485	285	427	494	619	719
にかほ市	269	320	414	502	361	465	414	536	664
仙北市	207	312	417	446	251	309	368	529	669
鹿角郡	59	58	58	86	47	82	67	93	112
小坂町	59	58	58	86	47	82	67	93	112
北秋田郡	11	20	21	20	19	29	28	34	39
上小阿仁村	11	20	21	20	19	29	28	34	39
山本郡	176	251	351	353	187	271	365	481	607
藤里町	26	39	39	30	16	30	44	59	83
三種町	110	159	216	232	128	162	228	299	374
八峰町	40	53	96	91	43	79	93	123	150
南秋田郡	199	269	331	416	324	293	343	400	519
五城目町	72	95	109	124	95	118	125	156	207
八郎潟町	44	62	71	110	59	66	73	112	158
井川町	40	50	76	78	71	57	83	85	91
大潟村	43	62	75	104	99	52	62	47	63
仙北郡	205	298	320	373	207	251	314	458	528
美郷町	205	298	320	373	207	251	314	458	528
雄勝郡	178	261	290	306	128	263	348	425	455
羽後町	156	225	239	257	93	188	267	345	344
東成瀬村	22	36	51	49	35	75	81	80	111

注) 2020年国勢調査の「年齢不詳」をあん分等により補完した「不詳補完値」を用いて算出している。

(単位：人)

45歳～49歳	50歳～54歳	55歳～59歳	60歳～64歳	65歳～69歳	70歳～74歳	75歳～79歳	80歳以上	計	区 分
32,115	30,291	29,432	33,842	37,693	41,906	26,621	43,153	439,141	県 計
32,115	30,291	29,434	33,845	37,690	41,908	26,621	43,150	439,156	市 郡 計
29,506	27,749	26,714	30,374	33,662	37,489	23,954	38,554	399,477	市 部 計
2,609	2,542	2,720	3,471	4,028	4,419	2,667	4,596	39,679	郡 部 計
11,382	10,748	9,422	10,041	10,530	11,681	7,770	11,426	143,228	秋 田 市
1,659	1,608	1,550	1,742	1,908	2,285	1,443	2,439	22,136	能 代 市
2,659	2,564	2,555	3,117	3,550	3,910	2,387	4,246	38,947	横 手 市
2,334	2,143	2,109	2,477	2,648	2,956	1,967	3,319	31,580	大 館 市
732	684	761	919	1,180	1,420	957	1,411	11,210	男 鹿 市
1,339	1,327	1,406	1,754	1,932	1,899	1,220	2,157	19,278	湯 沢 市
949	850	900	1,047	1,205	1,366	817	1,380	13,096	鹿 角 市
2,490	2,192	2,231	2,530	3,066	3,411	1,950	3,330	34,935	由利本荘市
1,118	1,000	1,040	1,059	1,195	1,341	912	1,262	14,774	潟 上 市
2,435	2,279	2,310	2,795	3,138	3,475	2,070	3,612	35,111	大 仙 市
898	892	976	1,175	1,283	1,486	957	1,657	13,479	北 秋 田 市
780	737	781	826	962	1,054	716	1,075	10,876	に か ほ 市
731	725	673	892	1,065	1,205	788	1,240	10,827	仙 北 市
119	162	179	182	179	236	151	270	2,140	鹿 角 郡
119	162	179	182	179	236	151	270	2,140	小 坂 町
43	62	70	82	102	112	68	156	916	北 秋 田 郡
43	62	70	82	102	112	68	156	916	上小阿仁村
686	704	735	1,016	1,158	1,368	771	1,349	10,829	山 本 郡
81	100	68	114	140	155	99	164	1,287	藤 里 町
408	426	459	610	716	819	471	827	6,644	三 種 町
197	178	208	292	302	394	201	358	2,898	八 峰 町
654	668	660	725	939	1,046	709	1,197	9,692	南 秋 田 郡
234	245	258	281	413	445	308	510	3,795	五 城 目 町
155	168	158	196	247	283	177	287	2,426	八 郎 潟 町
159	138	142	158	215	226	137	237	2,043	井 川 町
106	117	102	90	64	92	87	163	1,428	大 潟 村
575	496	517	726	838	858	525	872	8,361	仙 北 郡
575	496	517	726	838	858	525	872	8,361	美 郷 町
532	450	559	740	812	799	443	752	7,741	雄 勝 郡
412	354	440	604	681	684	375	636	6,300	羽 後 町
120	96	119	136	131	115	68	116	1,441	東 成 瀬 村

第2表 市町村別年齢5歳階級別人口 その3 (女)

2022年10月1日現在

区分	0歳～4歳	5歳～9歳	10歳～14歳	15歳～19歳	20歳～24歳	25歳～29歳	30歳～34歳	35歳～39歳	40歳～44歳
県計	11,128	14,334	16,813	17,694	13,112	14,459	17,239	22,295	26,398
市郡計	11,127	14,349	16,809	17,694	13,094	14,470	17,234	22,302	26,400
市部計	10,352	13,274	15,425	16,262	12,331	13,591	16,039	20,559	24,374
郡部計	775	1,075	1,384	1,432	763	879	1,195	1,743	2,026
秋田市	4,299	5,295	5,796	6,138	6,737	6,113	6,971	8,171	9,589
能代市	509	571	800	884	466	648	741	1,010	1,266
横手市	986	1,328	1,495	1,629	772	1,166	1,422	2,058	2,344
大館市	761	963	1,152	1,241	964	1,016	1,160	1,509	1,798
男鹿市	161	235	329	349	173	232	301	452	570
湯沢市	403	547	662	678	276	492	628	845	1,007
鹿角市	325	416	575	519	177	333	415	590	751
由利本荘市	879	1,137	1,369	1,390	927	1,050	1,340	1,743	1,977
潟上市	417	568	559	605	502	529	611	798	939
大仙市	922	1,170	1,365	1,437	681	1,137	1,412	1,890	2,179
北秋田市	246	360	458	475	232	327	388	530	639
にかほ市	231	363	429	464	195	259	315	465	652
仙北市	213	321	436	453	229	289	335	498	663
鹿角郡	39	43	82	74	36	64	53	77	110
小坂町	39	43	82	74	36	64	53	77	110
北秋田郡	14	17	19	20	9	17	20	18	33
上小阿仁村	14	17	19	20	9	17	20	18	33
山本郡	184	291	351	370	148	196	321	456	478
藤里町	17	30	41	51	8	15	31	60	52
三種町	118	199	224	220	99	121	207	291	310
八峰町	49	62	86	99	41	60	83	105	116
南秋田郡	191	250	329	386	273	210	260	401	489
五城目町	58	98	120	115	67	74	96	157	182
八郎潟町	60	65	85	95	48	56	66	114	131
井川町	39	45	60	88	60	49	60	74	104
大潟村	34	42	64	88	98	31	38	56	72
仙北郡	193	267	320	342	181	216	289	428	504
美郷町	193	267	320	342	181	216	289	428	504
雄勝郡	154	207	283	240	116	176	252	363	412
羽後町	125	184	253	203	96	151	220	330	349
東成瀬村	29	23	30	37	20	25	32	33	63

注) 2020年国勢調査の「年齢不詳」をあん分等により補完した「不詳補完値」を用いて算出している。

(単位：人)

45歳～49歳	50歳～54歳	55歳～59歳	60歳～64歳	65歳～69歳	70歳～74歳	75歳～79歳	80歳以上	計	区 分
30,620	30,731	30,541	35,824	40,610	47,175	34,367	87,434	490,774	県 計
30,622	30,725	30,543	35,821	40,609	47,176	34,368	87,438	490,781	市 郡 計
28,236	28,174	27,750	32,324	36,442	42,527	31,010	77,709	446,379	市 部 計
2,386	2,551	2,793	3,497	4,167	4,649	3,358	9,729	44,402	郡 部 計
11,223	10,978	10,151	11,090	11,648	13,722	9,971	21,928	159,820	秋 田 市
1,572	1,649	1,617	1,868	2,129	2,674	2,115	5,390	25,909	能 代 市
2,622	2,544	2,608	3,301	3,895	4,235	2,924	8,209	43,538	横 手 市
2,134	2,154	2,179	2,579	2,759	3,449	2,683	6,868	35,369	大 館 市
609	688	752	983	1,211	1,538	1,143	2,804	12,530	男 鹿 市
1,258	1,343	1,392	1,699	1,943	2,158	1,577	4,039	20,947	湯 沢 市
853	825	872	1,082	1,235	1,453	1,178	3,090	14,689	鹿 角 市
2,310	2,211	2,267	2,686	3,300	3,668	2,432	6,893	37,579	由利本荘市
1,104	1,131	1,104	1,050	1,284	1,609	1,159	2,555	16,524	潟 上 市
2,363	2,377	2,430	2,943	3,577	3,727	2,716	7,550	39,876	大 仙 市
802	854	895	1,215	1,340	1,654	1,281	3,550	15,246	北 秋 田 市
710	721	774	856	998	1,223	893	2,177	11,725	に か ほ 市
676	699	709	972	1,123	1,417	938	2,656	12,627	仙 北 市
118	148	168	158	220	245	207	593	2,435	鹿 角 郡
118	148	168	158	220	245	207	593	2,435	小 坂 町
39	56	56	72	85	110	103	310	998	北 秋 田 郡
39	56	56	72	85	110	103	310	998	上小阿仁村
651	696	766	1,010	1,184	1,438	1,017	2,962	12,519	山 本 郡
56	97	89	91	152	176	127	338	1,431	藤 里 町
413	412	465	650	742	866	610	1,847	7,794	三 種 町
182	187	212	269	290	396	280	777	3,294	八 峰 町
624	676	679	800	957	1,168	930	2,451	11,074	南 秋 田 郡
242	235	234	321	409	464	398	1,057	4,327	五 城 目 町
157	173	179	225	271	330	224	660	2,939	八 郎 潟 町
131	143	160	174	205	246	184	519	2,341	井 川 町
94	125	106	80	72	128	124	215	1,467	大 潟 村
534	531	556	777	902	920	623	1,852	9,435	仙 北 郡
534	531	556	777	902	920	623	1,852	9,435	美 郷 町
420	444	568	680	819	768	478	1,561	7,941	雄 勝 郡
362	388	499	585	710	646	405	1,297	6,803	羽 後 町
58	56	69	95	109	122	73	264	1,138	東 成 瀬 村

【市部計】

年 齢	2022年10月1日現在人口			2021年10月 ～ 2022年9月 の人口動態											
				転 入				転 出				死 亡		差引増減	
	総数	男	女	(県 内)		県	外	(県 内)		県	外	男	女	男	女
総 数	845,856	399,477	446,379	4,239	4,067	6,539	4,812	4,074	3,915	7,399	6,327	7,043	7,650	-5,749	-7,167
0～4	21,217	10,865	10,352	204	228	269	259	218	227	266	263	8	2	1,970	1,841
0	3,816	1,990	1,826	49	30	40	33	51	31	31	51	6	1	1,990	1,826
1	4,079	2,072	2,007	45	55	71	63	56	61	78	67		1	-18	-11
2	4,168	2,124	2,044	46	68	65	64	43	58	56	47	1		11	27
3	4,457	2,313	2,144	39	45	48	54	42	46	56	59			-11	-6
4	4,697	2,366	2,331	25	30	45	45	26	31	45	39	1		-2	5
5～9	27,101	13,827	13,274	127	119	155	145	120	112	158	166	1	1	3	-15
5	5,002	2,535	2,467	45	29	44	31	44	27	41	35	1		3	-2
6	5,310	2,679	2,631	29	37	41	38	24	39	37	42		1	9	-7
7	5,437	2,814	2,623	17	13	25	33	17	11	30	35			-5	
8	5,597	2,884	2,713	21	15	29	20	21	9	25	25			4	1
9	5,755	2,915	2,840	15	25	16	23	14	26	25	29			-8	-7
10～14	31,603	16,178	15,425	60	62	82	76	56	62	99	83	2		-15	-7
10	5,976	3,009	2,967	16	19	18	22	15	20	19	21				
11	6,163	3,113	3,050	13	10	21	14	9	8	26	17	1		-2	-1
12	6,309	3,289	3,020	13	12	18	16	12	15	18	17	1			-4
13	6,418	3,283	3,135	10	7	12	13	12	8	20	15			-10	-3
14	6,737	3,484	3,253	8	14	13	11	8	11	16	13			-3	1
15～19	33,429	17,167	16,262	249	212	379	285	239	197	916	806	7	4	-534	-510
15	6,815	3,459	3,356	24	14	9	13	28	16	32	14	1		-28	-3
16	6,828	3,539	3,289	19	11	13	10	18	7	15	15		1	-1	-2
17	6,972	3,506	3,466	13	14	10	8	16	10	10	11	2	1	-5	
18	6,588	3,463	3,125	106	88	152	98	92	79	427	376	2	1	-263	-270
19	6,226	3,200	3,026	87	85	195	156	85	85	432	390	2	1	-237	-235
20～24	26,933	14,602	12,331	655	708	1,328	1,045	623	701	1,750	1,694	9	4	-399	-646
20	5,872	3,075	2,797	86	85	220	149	87	83	262	252	3	1	-46	-102
21	5,360	2,942	2,418	95	118	211	170	93	123	277	282	3	1	-67	-118
22	5,303	2,966	2,337	152	166	299	240	153	164	438	479	1	1	-141	-238
23	5,165	2,834	2,331	171	219	345	254	144	196	449	438	2	1	-79	-162
24	5,233	2,785	2,448	151	120	253	232	146	135	324	243			-66	-26
25～29	28,710	15,119	13,591	752	770	1,140	821	715	715	1,229	967	12	4	-64	-95
25	5,402	2,852	2,550	152	150	275	196	148	132	345	243	2	1	-68	-30
26	5,567	2,987	2,580	151	156	234	188	140	145	256	216	1	1	-12	-18
27	5,905	3,078	2,827	145	143	230	159	149	134	222	172	4			-4
28	5,920	3,075	2,845	160	174	216	148	146	158	224	167	2	1	4	-4
29	5,916	3,127	2,789	144	147	185	130	132	146	182	169	3	1	12	-39
30～34	32,944	16,905	16,039	534	485	679	575	521	471	731	559	8	7	-47	23
30	6,163	3,207	2,956	117	119	169	132	128	124	168	143	1	2	-11	-18
31	6,179	3,123	3,056	104	118	132	115	89	109	163	113	2		-18	11
32	6,504	3,323	3,181	125	85	139	111	122	84	150	104	3	2	-11	6
33	6,847	3,522	3,325	91	87	134	108	91	75	124	93	1	1	9	26
34	7,251	3,730	3,521	97	76	105	109	91	79	126	106	1	2	-16	-2
35～39	41,802	21,243	20,559	358	328	529	379	348	319	498	386	19	11	22	-9
35	7,579	3,810	3,769	72	76	104	84	73	76	116	95	3	1	-16	-12
36	7,793	3,909	3,884	66	57	123	62	67	59	110	79	2	1	10	-20
37	8,388	4,319	4,069	72	66	118	95	70	62	92	74	1	3	27	22
38	8,935	4,564	4,371	83	61	89	82	81	58	92	80	8	3	-9	2
39	9,107	4,641	4,466	65	68	95	56	57	64	88	58	5	3	10	-1
40～44	49,943	25,569	24,374	314	221	421	286	298	212	397	272	39	18	1	5
40	9,311	4,729	4,582	54	63	96	66	55	62	96	51	6	5	-7	11
41	9,293	4,749	4,544	63	45	84	58	66	35	88	54	3	1	-10	13
42	10,128	5,194	4,934	68	29	88	63	61	30	70	72	5	4	20	-14
43	10,435	5,386	5,049	61	39	76	45	61	38	77	52	14	5	-15	-11
44	10,776	5,511	5,265	68	45	77	54	55	47	66	43	11	3	13	6
45～49	57,742	29,506	28,236	254	179	400	210	245	193	366	263	72	30	-29	-97
45	11,063	5,747	5,316	54	30	72	43	60	30	70	66	10	6	-14	-29
46	11,580	5,945	5,635	46	36	82	41	41	38	71	50	15	6	1	-17
47	11,556	5,893	5,663	60	34	75	44	49	46	66	51	11	2	9	-21
48	11,855	6,019	5,836	48	36	93	45	49	37	74	46	18	8		-10
49	11,688	5,902	5,786	46	43	78	37	46	42	85	50	18	8	-25	-20

注1) 0歳の「差引増減」は、出生数を含めて算出している。

注2) 年齢別人口は、2020年国勢調査の「年齢不詳」をあん分等により補完した「不詳補完値」を用いて算出している。

(単位：人)

年 齢	2022年10月1日現在人口			2021年10月 ～ 2022年9月 の人口動態													
				転 入				転 出				死 亡		差引増減			
	総 数	男	女	(県 内)		県	外	(県 内)		県	外	男	女	男	女	男	女
				男	女			男	女								
50～54	55,923	27,749	28,174	219	144	308	190	202	132	338	203	90	58	-103	-59		
50	11,643	5,840	5,803	35	32	60	37	39	27	77	34	14	10	-35	-2		
51	11,078	5,510	5,568	41	35	61	42	32	31	55	51	26	3	-11	-8		
52	11,161	5,558	5,603	51	28	83	49	42	26	81	51	19	15	-8	-15		
53	11,002	5,475	5,527	51	24	53	27	44	27	66	34	15	13	-21	-23		
54	11,039	5,366	5,673	41	25	51	35	45	21	59	33	16	17	-28	-11		
55～59	54,464	26,714	27,750	191	114	314	131	180	114	238	124	143	89	-56	-82		
55	11,322	5,568	5,754	49	31	83	33	47	26	57	27	23	19	5	-8		
56	8,652	4,319	4,333	42	23	51	29	44	21	46	26	23	9	-20	-4		
57	11,371	5,587	5,784	33	24	64	25	24	26	55	27	24	23	-6	-27		
58	11,427	5,504	5,923	30	19	61	25	27	21	46	24	39	24	-21	-25		
59	11,692	5,736	5,956	37	17	55	19	38	20	34	20	34	14	-14	-18		
60～64	62,698	30,374	32,324	115	66	206	118	104	70	145	88	229	117	-157	-91		
60	11,817	5,725	6,092	34	15	72	25	34	13	47	17	31	16	-6	-6		
61	12,195	5,931	6,264	25	16	44	22	26	17	27	18	43	17	-27	-14		
62	12,744	6,230	6,514	22	8	44	18	16	9	31	23	55	23	-36	-29		
63	13,088	6,336	6,752	18	12	17	32	15	15	25	14	45	26	-50	-11		
64	12,854	6,152	6,702	16	15	29	21	13	16	15	16	55	35	-38	-31		
65～69	70,104	33,662	36,442	54	76	155	87	53	64	92	96	452	181	-388	-178		
65	13,193	6,362	6,831	18	18	42	24	19	20	24	25	62	26	-45	-29		
66	13,223	6,381	6,842	14	18	39	11	12	11	22	22	78	37	-59	-41		
67	14,237	6,768	7,469	5	18	29	15	5	15	20	24	91	31	-82	-37		
68	14,621	7,035	7,586	9	16	19	24	10	11	14	8	97	34	-93	-13		
69	14,830	7,116	7,714	8	6	26	13	7	7	12	17	124	53	-109	-58		
70～74	80,016	37,489	42,527	60	57	102	58	54	54	71	79	800	359	-763	-377		
70	15,259	7,198	8,061	13	10	23	12	11	9	21	16	108	62	-104	-65		
71	15,396	7,254	8,142	11	9	19	10	9	11	11	15	144	48	-134	-55		
72	17,062	8,024	9,038	15	7	27	12	12	10	17	10	160	69	-147	-70		
73	17,078	8,092	8,986	10	12	23	11	8	10	14	21	194	91	-183	-99		
74	15,221	6,921	8,300	11	19	10	13	14	14	8	17	194	89	-195	-88		
75～79	54,964	23,954	31,010	18	45	35	46	24	43	30	55	872	510	-873	-517		
75	15,555	7,249	8,306	6	13	17	13	9	9	10	14	216	106	-212	-103		
76	8,804	3,857	4,947	3	4	4	10	3	5	5	10	109	69	-110	-70		
77	9,050	3,867	5,183	3	8	5	8	4	7	3	12	153	96	-152	-99		
78	10,883	4,634	6,249	1	7	6	7	1	11	7	7	202	123	-203	-127		
79	10,672	4,347	6,325	5	13	3	8	7	11	5	12	192	116	-196	-118		
80～84	48,387	18,547	29,840	33	73	17	33	33	66	29	84	1,105	873	-1,117	-917		
80	10,915	4,429	6,486	8	13	5	8	5	11	4	16	213	137	-209	-143		
81	9,991	3,920	6,071	2	13	4	7	3	10	9	14	208	148	-214	-152		
82	9,559	3,628	5,931	9	7	4	5	10	7	3	17	213	177	-213	-189		
83	8,433	3,161	5,272	5	20	1	4	6	22	5	18	206	166	-211	-182		
84	9,489	3,409	6,080	9	20	3	9	9	16	8	19	265	245	-270	-251		
85～89	40,222	13,552	26,670	24	72	13	41	20	72	25	83	1,538	1,647	-1,546	-1,689		
85	9,339	3,349	5,990	3	14	3	10	3	14	5	22	311	269	-313	-281		
86	9,071	3,187	5,884	6	15	2	10	6	15	7	17	324	301	-329	-308		
87	8,187	2,720	5,467	6	14	3	7	3	10	3	11	317	324	-314	-324		
88	6,962	2,281	4,681	1	10	2	4	3	10	4	17	299	354	-303	-367		
89	6,663	2,015	4,648	8	19	3	10	5	23	6	16	287	399	-287	-409		
90～94	21,304	5,362	15,942	16	80	6	24	19	67	12	52	1,155	2,029	-1,164	-2,044		
90	5,655	1,567	4,088	6	17		4	7	16	2	13	295	372	-298	-380		
91	5,135	1,347	3,788	4	19	4	7	4	16	2	12	265	419	-263	-421		
92	4,341	1,066	3,275	3	19	1	9	4	19	5	11	225	429	-230	-431		
93	3,322	780	2,542	1	10	1	2	2	4	2	11	200	417	-202	-420		
94	2,851	602	2,249	2	15		2	2	12	1	5	170	392	-171	-392		
95～99	5,582	999	4,583	2	23	1	3	2	17	9	4	418	1,338	-426	-1,333		
95	2,037	394	1,643	1	2		2	1	2	3		133	357	-136	-355		
96	1,431	266	1,165		7	1			5	3		106	330	-108	-328		
97	1,024	189	835	1	9			1	5	3	2	83	287	-86	-285		
98	671	94	577		3		1		4		1	52	207	-52	-208		
99	419	56	363		2				1		1	44	157	-44	-157		
100以上	768	94	674		5				7			64	368	-64	-370		
											出生数	男	1,989	女	1,846	出生計	3,835

【郡部計】

年 齢	2022年10月1日現在人口			2021年10月 ～ 2022年9月 の人口動態											
				転 入				転 出				死 亡		差引増減	
	総数	男	女	(県 内)		県	外	(県 内)		県	外	男	女	男	女
総 数	84,081	39,679	44,402	400	464	400	347	566	621	435	494	875	939	-935	-1,114
0～4	1,603	828	775	32	23	12	13	18	22	6	7			161	136
0	269	142	127	7	2	1	3	5	4	2	3			142	127
1	291	147	144	8	6	2	3	4	3	2	1			4	5
2	322	164	158	8	7	4	3	4	7	2	1			6	2
3	333	153	180	3	2	4	4	3	5		2			4	-1
4	388	222	166	6	6	1		2	3					5	3
5～9	2,232	1,157	1,075	13	14	7	6	22	18	2	4		1	-4	-3
5	422	209	213	5	4	2	1	8	4	2	1			-3	
6	421	219	202	2	4	2	2	6	4		1			-2	1
7	442	217	225	4	3		1	4	3		1				
8	455	254	201	1	1	3		3	3		1			1	-3
9	492	258	234	1	2		2	1	4				1		-1
10～14	2,755	1,371	1,384	11	9	2	2	13	10	3	4			-3	-3
10	483	239	244	3				5	3					-2	-3
11	524	261	263	2	4			5	4		1			-3	-1
12	581	304	277	3	3		1	1	1	1	1			1	2
13	577	291	286	1	1	2	1	1	1	2	1				1
14	590	276	314	2	1			1	2		1			1	-2
15～19	2,986	1,554	1,432	17	16	34	36	33	29	81	98			-63	-75
15	610	331	279	2	2		2	1	2		4			1	-2
16	580	307	273	1	1		3	1	5	1	3			-1	-4
17	646	325	321	4				2	2					2	-2
18	596	316	280	7	4	14	15	15	11	31	37			-25	-29
19	554	275	279	3	9	20	16	14	9	49	54			-40	-38
20～24	1,675	912	763	62	58	69	72	92	83	132	157	2		-95	-110
20	431	210	221	9	9	8	10	11	11	21	26			-15	-18
21	341	187	154	14	8	4	17	13	14	18	28			-13	-17
22	325	180	145	15	13	15	18	21	26	34	46			-25	-41
23	273	168	105	13	11	22	16	30	27	43	39	2		-40	-39
24	305	167	138	11	17	20	11	17	5	16	18			-2	5
25～29	2,068	1,189	879	44	55	52	70	86	100	76	78			-66	-53
25	332	170	162	5	13	9	10	16	23	26	19			-28	-19
26	348	205	143	5	5	7	13	14	18	15	20			-17	-20
27	433	272	161	17	11	12	14	18	23	17	14			-6	-12
28	451	260	191	7	13	10	18	18	20	6	11			-7	
29	504	282	222	10	13	14	15	20	16	12	14			-8	-2
30～34	2,660	1,465	1,195	43	49	64	40	60	64	32	38	1		14	-13
30	454	269	185	11	13	10	9	8	17	8	12	1		4	-7
31	485	257	228	7	11	10	8	16	15	7	5			-6	-1
32	512	280	232	13	8	12	5	15	6	6	10			4	-3
33	600	317	283	4	7	13	5	8	14	3	7			6	-9
34	609	342	267	8	10	19	13	13	12	8	4			6	7
35～39	3,634	1,891	1,743	35	37	32	41	49	48	21	28	1	3	-4	-1
35	673	344	329	14	7	4	11	11	9	3	4			4	5
36	695	371	324	6	10	9	8	12	9	2	5		1	1	3
37	735	385	350	6	9	8	9	9	11	7	7		1	-2	-1
38	722	381	341	6	7	4	6	8	11	5	5	1		-4	-3
39	809	410	399	3	4	7	7	9	8	4	7		1	-3	-5
40～44	4,286	2,260	2,026	35	24	27	19	40	28	20	14	9	4	-7	-3
40	802	439	363	5	8	7	4	5	7	5	4	3		-1	1
41	828	446	382	10	2	7	3	8	11	5	2	2		2	-8
42	837	440	397	11	5	4	2	12	3	5	3	3		-5	1
43	883	445	438	6	6	4	5	10	6	1	1		2	-1	2
44	936	490	446	3	3	5	5	5	1	4	4	1	2	-2	1
45～49	4,995	2,609	2,386	16	36	20	7	28	26	14	7	8	1	-14	9
45	953	512	441	4	8	3	2	5	5	3	2			-1	3
46	1,033	530	503	2	6	3	1	7	9	6	1	2		-10	-3
47	970	528	442	3	10	7	1	7	3	3	2	1	1	-1	5
48	1,069	553	516	3	10	4	1	6	6	1	2	4		-4	3
49	970	486	484	4	2	3	2	3	3	1		1		2	1

注1) 0歳の「差引増減」は、出生数を含めて算出している。

注2) 年齢別人口は、2020年国勢調査の「年齢不詳」をあん分等により補完した「不詳補完値」を用いて算出している。

(単位：人)

年 齢	2022年10月1日現在人口			2021年10月 ～ 2022年9月 の人口動態													
				転 入				転 出				死 亡		差引増減			
	総 数	男	女	(県 内)		県	外	(県 内)		県	外	男	女	男	女	男	女
				男	女			男	女								
50～54	5,093	2,542	2,551	20	13	12	5	35	31	12	8	10	6	-25	-27		
50	979	510	469	9	2	2	1	6	7	3	1	1	1	1	-6		
51	985	479	506	1	3	1	1	5	11	1	1	3	1	-7	-10		
52	984	498	486			4	3	11	2	3	2	2		-12	-1		
53	1,065	520	545	6	7	1	1	7	5	1	3	1	3	-2	-4		
54	1,080	535	545	4	1	4	1	6	6	4	1	3	1	-5	-6		
55～59	5,513	2,720	2,793	11	17	21	10	18	19	16	9	20	9	-22	-10		
55	1,113	556	557	3	3	7	1	3	5	4	4	2	1	1	-6		
56	860	458	402	1		5	2	2	2	6	1	5	3	-7	-4		
57	1,150	571	579	1	5	1	3	4	3		2	4	1	-6	2		
58	1,163	552	611	1	4	4	2	4	4	2	2	4	1	-5	-1		
59	1,227	583	644	5	5	4	2	5	5	4		5	3	-5	-1		
60～64	6,968	3,471	3,497	11	16	13	5	19	11	3	1	26	12	-24	-3		
60	1,277	618	659	5	2	2	1	4	2	1		2	2		-1		
61	1,321	671	650	1	3	5	1	3	3	1		5	3	-3	-2		
62	1,430	713	717	1	6	1		5	3			7	1	-10	2		
63	1,468	748	720	1	3	2	1	3	2		1	4	4	-4	-3		
64	1,472	721	751	3	2	3	2	4	1	1		8	2	-7	1		
65～69	8,195	4,028	4,167	13	5	13	5	17	17	7	7	60	23	-58	-37		
65	1,598	804	794	8		7	2	7	1	3	2	1	2	4	-3		
66	1,569	744	825	2				4	5	2	2	9	4	-13	-11		
67	1,730	830	900	1	2	3	1	2	4		1	11	11	-9	-13		
68	1,600	819	781	1	1	1	1	1	6	1		20	2	-20	-6		
69	1,698	831	867	1	2	2	1	3	1	1	2	19	4	-20	-4		
70～74	9,068	4,419	4,649	13	13	13	9	16	14	3	6	88	37	-81	-35		
70	1,753	856	897	3	2	2	2	4	4		2	10	6	-9	-8		
71	1,655	815	840	4	8	2	1	4	3		1	15	5	-13			
72	1,985	990	995	1	3	1	4	4	1			19	12	-21	-6		
73	1,929	943	986	2		4	1	1	3	3	3	21	10	-19	-15		
74	1,746	815	931	3		4	1	3	3			23	4	-19	-6		
75～79	6,025	2,667	3,358	7	10	6	3	1	11	2	6	108	31	-98	-35		
75	1,688	807	881	2	1	4	3		4	1		27	9	-22	-9		
76	925	420	505	1	3	1			1		1	13	9	-11	-8		
77	996	437	559	1					1	1	3	16	3	-16	-7		
78	1,226	527	699	2	3			1	2		1	27	8	-26	-8		
79	1,190	476	714	1	3	1			3		1	25	2	-23	-3		
80～84	5,762	2,162	3,600	6	18	2		6	22	2	9	142	95	-142	-108		
80	1,351	538	813	1	2	2		3	5		2	20	16	-20	-21		
81	1,185	497	688		2				4		1	29	13	-29	-16		
82	1,052	368	684	2	2			2	1	1	3	22	16	-23	-18		
83	1,008	362	646	1	4				3			42	19	-41	-18		
84	1,166	397	769	2	8			1	9	1	3	29	31	-29	-35		
85～89	4,981	1,601	3,380	6	21	1	2	7	23	1	7	207	203	-208	-210		
85	1,112	371	741	1	5				5		1	34	29	-33	-30		
86	1,079	385	694	2	4	1	1	3	5			43	42	-43	-42		
87	1,053	320	733		2		1	1	6	1	3	41	37	-43	-43		
88	861	278	583	1	2			1	3		2	50	45	-50	-48		
89	876	247	629	2	8			2	4		1	39	50	-39	-47		
90～94	2,785	711	2,074	5	24		2	6	35	1	4	143	274	-145	-287		
90	722	204	518	1	8		1	2	10		1	37	61	-38	-63		
91	693	195	498	1	4		1	1	6			31	54	-31	-55		
92	570	143	427		6			1	6		2	29	54	-30	-56		
93	405	80	325	1	1				7	1	1	28	52	-28	-59		
94	395	89	306	2	5			2	6			18	53	-18	-54		
95～99	705	113	592		3				9	1	2	43	190	-44	-198		
95	245	46	199						1	1		17	55	-18	-56		
96	187	33	154		1				3		2	11	44	-11	-48		
97	131	16	115		1				4			6	52	-6	-55		
98	68	12	56		1							7	24	-7	-23		
99	74	6	68						1			2	15	-2	-16		
100以上	92	9	83		3				1			7	50	-7	-48		
											出生数	男	141	女	129	出生計	270

市町村名：秋田市

年 齢	2022年10月1日現在人口			2021年10月 ～ 2022年9月 の人口動態											
				転 入				転 出				死 亡		差引増減	
	総数	男	女	(県 内)		県	外	(県 内)		県	外	男	女	男	女
総 数	303,048	143,228	159,820	1,441	1,505	3,392	2,312	1,200	956	3,673	2,888	1,963	2,156	-1,170	-1,368
0～4	8,824	4,525	4,299	64	92	127	132	60	46	154	158	4	1	806	834
0	1,651	835	816	17	15	20	19	14	5	18	28	3		835	816
1	1,717	868	849	12	25	27	25	18	9	45	39		1	-24	1
2	1,756	924	832	18	24	36	33	12	16	29	33	1		12	8
3	1,839	942	897	12	16	26	29	9	11	33	33			-4	1
4	1,861	956	905	5	12	18	26	7	5	29	25			-13	8
5～9	10,798	5,503	5,295	44	40	78	78	35	22	98	96			-11	
5	2,017	1,026	991	14	11	19	17	11	7	32	27			-10	-6
6	2,062	1,026	1,036	6	12	16	23	6	8	19	20			-3	7
7	2,201	1,148	1,053	5	4	17	17	8		17	18			-3	3
8	2,218	1,171	1,047	11	3	18	11	6	2	15	17			8	-5
9	2,300	1,132	1,168	8	10	8	10	4	5	15	14			-3	1
10～14	11,768	5,972	5,796	15	21	42	36	16	11	66	50	1		-26	-4
10	2,242	1,119	1,123	4	7	7	12	4	2	15	13			-8	4
11	2,305	1,159	1,146	4	2	11	10	3	3	17	11			-5	-2
12	2,322	1,191	1,131	1	4	10	7	5	4	11	9	1		-6	-2
13	2,430	1,238	1,192	4	1	9	3	3	1	13	10			-3	-7
14	2,469	1,265	1,204	2	7	5	4	1	1	10	7			-4	3
15～19	12,563	6,425	6,138	100	86	243	189	59	24	310	286	2	1	-28	-36
15	2,404	1,238	1,166	6	6	4	5	5	3	10	7			-5	1
16	2,516	1,288	1,228	9	3	7	7	5	1	8	9		1	3	-1
17	2,479	1,250	1,229	6	3	5	2	1	1	5	4	1		4	
18	2,607	1,356	1,251	41	38	105	70	20	7	124	115			2	-14
19	2,557	1,293	1,264	38	36	122	105	28	12	163	151	1		-32	-22
20～24	14,006	7,269	6,737	236	283	714	520	196	181	794	691	5	1	-45	-70
20	2,670	1,355	1,315	28	36	117	69	27	23	108	98	2	1	8	-17
21	2,926	1,517	1,409	40	57	138	88	33	31	121	101	2		22	13
22	2,944	1,532	1,412	42	55	152	122	50	35	189	179			-45	-37
23	2,847	1,499	1,348	73	102	190	132	42	63	210	207	1		10	-36
24	2,619	1,366	1,253	53	33	117	109	44	29	166	106			-40	7
25～29	12,409	6,296	6,113	252	290	580	383	201	191	669	501	5		-43	-19
25	2,440	1,239	1,201	48	58	137	92	40	32	187	130			-42	-12
26	2,429	1,272	1,157	46	46	119	97	41	50	140	123	1		-17	-30
27	2,535	1,272	1,263	58	66	109	61	41	25	120	79	2		4	23
28	2,558	1,293	1,265	50	54	119	70	42	47	117	82	1		9	-5
29	2,447	1,220	1,227	50	66	96	63	37	37	105	87	1		3	5
30～34	13,802	6,831	6,971	181	177	349	274	148	140	383	271	4	5	-5	35
30	2,572	1,285	1,287	31	43	86	53	41	40	92	64	1	1	-17	-9
31	2,683	1,299	1,384	32	44	66	57	31	33	89	63			-22	5
32	2,750	1,370	1,380	53	34	70	55	29	27	77	44	2	2	15	16
33	2,839	1,384	1,455	37	31	69	57	20	20	62	46	1		23	22
34	2,958	1,493	1,465	28	25	58	52	27	20	63	54		2	-4	1
35～39	16,113	7,942	8,171	119	113	275	192	103	82	277	190	6	3	8	30
35	2,952	1,416	1,536	18	25	59	34	24	23	73	44	2		-22	-8
36	3,010	1,491	1,519	25	16	62	39	15	15	64	43		1	8	-4
37	3,227	1,643	1,584	25	25	67	47	26	16	46	30		1	20	25
38	3,451	1,706	1,745	27	27	44	41	18	13	47	38	2	1	4	16
39	3,473	1,686	1,787	24	20	43	31	20	15	47	35	2		-2	1
40～44	19,054	9,465	9,589	98	62	222	133	87	59	211	135	14	7	8	-6
40	3,547	1,737	1,810	12	17	55	28	13	16	50	26	3	1	1	2
41	3,496	1,740	1,756	24	12	43	25	18	11	51	23	1		-3	3
42	3,887	1,948	1,939	28	7	42	28	15	9	40	39		2	15	-15
43	4,032	1,994	2,038	14	10	34	29	21	11	37	25	5	3	-15	
44	4,092	2,046	2,046	20	16	48	23	20	12	33	22	5	1	10	4
45～49	22,605	11,382	11,223	77	56	223	94	85	52	222	136	18	10	-25	-48
45	4,216	2,142	2,074	25	8	45	20	17	9	40	37	2	2	11	-20
46	4,506	2,285	2,221	17	7	46	21	11	14	46	28	1	2	5	-16
47	4,504	2,310	2,194	14	18	39	16	19	10	41	30	2		-9	-6
48	4,685	2,362	2,323	12	10	49	21	19	10	43	19	9	4	-10	-2
49	4,694	2,283	2,411	9	13	44	16	19	9	52	22	4	2	-22	-4

注1) 0歳の「差引増減」は、出生数を含めて算出している。

注2) 年齢別人口は、2020年国勢調査の「年齢不詳」をあん分等により補完した「不詳補完値」を用いて算出している。

(単位：人)

年 齢	2022年10月1日現在人口			2021年10月 ～ 2022年9月 の人口動態													
				転 入				転 出				死 亡		差引増減			
	総 数	男	女	(県 内)		県	外	(県 内)		県	外	男	女	男	女		
				男	女			男	女								
50～54	21,726	10,748	10,978	68	55	179	87	67	37	190	110	27	18	-37	-23		
50	4,691	2,360	2,331	19	10	34	18	11	5	41	17	8	2	-7	4		
51	4,316	2,144	2,172	14	16	33	15	8	8	29	26	8	2	2	-5		
52	4,301	2,108	2,193	11	14	53	22	18	8	47	29	5	7	-6	-8		
53	4,214	2,107	2,107	11	8	28	15	14	10	31	19	3	2	-9	-8		
54	4,204	2,029	2,175	13	7	31	17	16	6	42	19	3	5	-17	-6		
55～59	19,573	9,422	10,151	73	35	161	61	67	38	136	71	41	34	-10	-47		
55	4,200	2,066	2,134	24	6	48	15	15	11	34	16	9	10	14	-16		
56	3,184	1,557	1,627	17	9	25	15	17	6	28	15	4	4	-7	-1		
57	4,005	1,884	2,121	10	9	36	14	8	7	32	18	6	5	-7	-7		
58	4,118	1,963	2,155	11	4	31	9	10	8	27	11	14	8	-9	-14		
59	4,066	1,952	2,114	11	7	21	8	17	6	15	11	8	7	-8	-9		
60～64	21,131	10,041	11,090	46	26	92	35	34	16	66	43	64	39	-26	-37		
60	4,180	2,003	2,177	19	6	39	8	9	2	25	7	8	6	16	-1		
61	4,160	1,973	2,187	10	6	17	9	9	5	13	13	13	4	-8	-7		
62	4,266	2,027	2,239	6	3	22	2	7	2	11	7	12	9	-2	-13		
63	4,337	2,038	2,299	5	5	5	9	4	3	10	7	10	10	-14	-6		
64	4,188	2,000	2,188	6	6	9	7	5	4	7	9	21	10	-18	-10		
65～69	22,178	10,530	11,648	16	32	46	27	20	12	37	37	118	53	-113	-43		
65	4,225	2,041	2,184	7	8	10	7	7	3	11	8	13	8	-14	-4		
66	4,270	2,015	2,255	3	7	14	5	5	3	7	10	16	7	-11	-8		
67	4,448	2,071	2,377	1	8	11	5	1	5	6	11	31	9	-26	-12		
68	4,579	2,200	2,379	2	6	2	6	6	1	7	2	28	15	-37	-6		
69	4,656	2,203	2,453	3	3	9	4	1		6	6	30	14	-25	-13		
70～74	25,403	11,681	13,722	24	20	37	16	9	12	24	27	245	111	-217	-114		
70	4,829	2,293	2,536	5	3	7	3	1	2	7	6	39	16	-35	-18		
71	4,840	2,295	2,545	8	3	5	3	2	2	3	4	41	15	-33	-15		
72	5,387	2,405	2,982	5	4	13	3	3	2	7	3	51	22	-43	-20		
73	5,533	2,572	2,961	2	2	10	5		4	6	8	58	31	-52	-36		
74	4,814	2,116	2,698	4	8	2	2	3	2	1	6	56	27	-54	-25		
75～79	17,741	7,770	9,971	7	19	10	13	5	7	9	17	265	170	-262	-162		
75	5,121	2,352	2,769	1	5	6	5	2	2	3	7	75	35	-73	-34		
76	2,874	1,243	1,631	1	2		2	1	1	2	3	27	18	-29	-18		
77	2,890	1,243	1,647	2	4	1	2		1		3	50	32	-47	-30		
78	3,440	1,512	1,928		4	2	4		2	2	1	50	49	-50	-44		
79	3,416	1,420	1,996	3	4	1		2	1	2	3	63	36	-63	-36		
80～84	14,400	5,730	8,670	13	28	6	14	2	12	7	32	285	249	-275	-251		
80	3,392	1,416	1,976	2	4	2	3		1	1	10	57	34	-54	-38		
81	3,037	1,215	1,822	2	5	1	2		1	1	5	61	45	-59	-44		
82	2,813	1,166	1,647	3	1	1	2	1	2		5	63	42	-60	-46		
83	2,488	919	1,569	4	8	1	2		4	4	4	47	53	-46	-51		
84	2,670	1,014	1,656	2	10	1	5	1	4	1	8	57	75	-56	-72		
85～89	11,279	3,866	7,413	3	28	4	20	4	6	9	25	405	442	-411	-425		
85	2,674	934	1,740	1	6		3	2	3	1	6	92	77	-94	-77		
86	2,661	970	1,691	1	5	1	7	1		2	2	81	74	-82	-64		
87	2,240	769	1,471		6	1	4	1		2	6	82	84	-84	-80		
88	1,925	648	1,277		3	1	3			1	7	76	104	-76	-105		
89	1,779	545	1,234	1	8	1	3		3	3	4	74	103	-75	-99		
90～94	5,954	1,513	4,441	3	32	3	7	2	5	7	12	318	533	-321	-511		
90	1,618	451	1,167	2	7					1	4	86	97	-85	-94		
91	1,387	340	1,047	1	6	2	2		3	1	2	66	110	-64	-107		
92	1,233	302	931		9		2	1		3	4	63	108	-67	-101		
93	941	242	699		1	1	2		2	1	1	57	121	-57	-121		
94	775	178	597		9		1	1		1	1	46	97	-48	-88		
95～99	1,530	291	1,239	2	7	1	1		2	4		120	373	-121	-367		
95	555	108	447	1	1		1			1		37	97	-37	-95		
96	389	77	312		1	1				2		33	87	-34	-86		
97	297	57	240	1	3				1	1		24	80	-24	-78		
98	177	30	147		2				1			14	57	-14	-56		
99	112	19	93									12	52	-12	-52		
100以上	191	26	165		3				1			16	106	-16	-104		
											出生数	男	833	女	815	計	1,648

市町村名：能代市

年 齢	2022年10月1日現在人口			2021年10月 ～ 2022年9月 の人口動態											
				転 入				転 出				死 亡		差引増減	
	総数	男	女	(県 内)		県	外	(県 内)		県	外	男	女	男	女
総 数	48,045	22,136	25,909	315	260	354	275	306	323	370	322	485	531	-399	-562
0～4	1,027	518	509	16	17	19	14	22	19	13	9			93	82
0	170	92	78	5	3	2	2	6	4	2	2			92	78
1	224	113	111	3	3	4	6	6	5	4	2			-3	2
2	195	86	109	3	5	4	4	8	3	2				-3	6
3	202	101	101	2	2	2	1	1	2	2	4			1	-3
4	236	126	110	3	4	7	1	1	5	3	1			6	-1
5～9	1,218	647	571	11	6	2	6	14	10	4	8			-5	-6
5	215	118	97	3	1	1	1	3	5		2			1	-5
6	263	141	122	3	3	1	1	4	2	1				-1	2
7	212	120	92	1			2	2	1		2			-1	-1
8	252	128	124	2			1	3	1	2	1			-3	-1
9	276	140	136	2	2		1	2	1	1	3			-1	-1
10～14	1,616	816	800	8	6	6	8	2	3		6			12	5
10	283	138	145	3	2	1	1		1		2			4	
11	285	148	137	3	1	2	1				2			5	
12	343	173	170				2		1		1				
13	352	174	178	1	1		3	1							4
14	353	183	170	1	2	3	1	1	1		1			3	1
15～19	1,861	977	884	21	9	9	6	24	16	80	50			-74	-51
15	380	199	181	3			1	1		5				-3	1
16	408	227	181	3	1			2		1					1
17	382	186	196	1	1	1	1	2			2				
18	372	185	187	5	3	4	2	10	7	33	23			-34	-25
19	319	180	139	9	4	4	2	9	9	41	25			-37	-28
20～24	976	510	466	36	47	49	51	45	56	90	85	1	1	-51	-44
20	260	130	130	7	6	10	2	6	8	12	9			-1	-9
21	199	113	86	7	6	6	12	4	7	11	18			-2	-7
22	170	78	92	6	12	11	12	13	10	21	16	1		-18	-2
23	150	78	72	6	14	15	13	16	14	28	27		1	-23	-15
24	197	111	86	10	9	7	12	6	17	18	15			-7	-11
25～29	1,406	758	648	59	58	63	42	43	56	55	43		1	24	
25	281	162	119	15	9	18	14	12	12	17	12			4	-1
26	281	152	129	15	19	12	6	7	11	8	9			12	5
27	273	140	133	9	7	11	11	6	12	18	9			-4	-3
28	254	131	123	11	14	8	6	9	12	8	7			2	1
29	317	173	144	9	9	14	5	9	9	4	6		1	10	-2
30～34	1,543	802	741	32	27	38	38	39	44	26	26		1	5	-6
30	304	156	148	9	7	13	8	9	8	4	5			9	2
31	290	156	134	5	6	4	9	1	15	6	4			2	-4
32	296	150	146	5	4	7	5	11	8	4	7			-3	-6
33	304	155	149	4	6	8	5	10	9	3	4		1	-1	-3
34	349	185	164	9	4	6	11	8	4	9	6			-2	5
35～39	2,125	1,115	1,010	18	22	37	24	25	22	24	13	2	1	4	10
35	399	216	183	6	6	5	4	6	4	6	4		1	-1	1
36	375	190	185	3	3	10	4	4	4	4	3			5	
37	447	239	208	5	6	8	7	6	6	4	5			3	2
38	475	258	217	3	4	9	4	8	4	4	1	2		-2	3
39	429	212	217	1	3	5	5	1	4	6				-1	4
40～44	2,625	1,359	1,266	33	13	33	21	22	14	14	21	1	1	29	-2
40	476	244	232	4	2	9	5	4	3	5	6			4	-2
41	469	245	224	7	3	5	4	5	6	1	2			6	-1
42	518	264	254	10	3	9	5	5	2	1	8			13	-2
43	572	295	277	8	3	6	3	4	1	4	3	1	1	5	1
44	590	311	279	4	2	4	4	4	2	3	2			1	2
45～49	3,231	1,659	1,572	23	14	19	14	23	16	14	12	3	4	2	-4
45	631	334	297	3	3	4	2	9	1	4	3		1	-6	
46	627	309	318	5	5	3	3	2	5	1	2			5	
47	655	310	345	8		5	3	3	4	4	1			6	-2
48	664	365	299	4	3	4	3	4	4	2	2	2	1		-1
49	654	341	313	3	3	3	3	5	2	3	4	1	2	-3	-2

注1) 0歳の「差引増減」は、出生数を含めて算出している。

注2) 年齢別人口は、2020年国勢調査の「年齢不詳」をあん分等により補完した「不詳補完値」を用いて算出している。

(単位：人)

年 齢	2022年10月1日現在人口			2021年10月 ～ 2022年9月 の人口動態													
				転 入				転 出				死 亡		差引増減			
	総 数	男	女	(県 内)		県	外	(県 内)		県	外	男	女	男	女		
				男	女			男	女								
50～54	3,257	1,608	1,649	16	12	19	12	15	12	15	12	5	3		-3		
50	638	295	343	3	1	2	4	2	2	2				1	3		
51	634	307	327	1	3	6	1	2	1	3	4	1		1	-1		
52	658	352	306	8	4	2	6	2	4	6	5		1	2			
53	659	336	323	2	3	3	1	4	3	3	2	1		-3	-1		
54	668	318	350	2	1	6		5	2	1	1	3	2	-1	-4		
55～59	3,167	1,550	1,617	19	7	16	11	10	12	9	6	12	4	4	-4		
55	717	327	390	7	1	4	3	4	3	3	3	3		1	-2		
56	512	261	251	4	1	3	2	2	2	1	1		1	4	-1		
57	603	309	294	2	2	1	1	1	3	2	2	2	1	-2	-3		
58	673	334	339	3	3	3	2	3	1	2		4	1	-3	3		
59	662	319	343	3		5	3		3	1		3	1	4	-1		
60～64	3,610	1,742	1,868	10	6	14	5	9	7	8	5	16	9	-9	-10		
60	683	330	353	3	1	2	1	5	1	1	1	1	1	-2	-1		
61	697	326	371	3	4	3	2	1	1	3	1		1	2	3		
62	735	354	381	1		1			3		2	5	2	-3	-7		
63	757	374	383	1	1	6	1	2	1	2	1	6	2	-3	-2		
64	738	358	380	2		2	1	1	1	2		4	3	-3	-3		
65～69	4,037	1,908	2,129	8		13	7	6	4	6	5	24	16	-15	-18		
65	738	345	393	2		2	2	4	2	2	1	6	1	-8	-2		
66	738	348	390	2		1		1		1	2	3	3	-2	-5		
67	806	371	435			4	2		1	1		4	1	-1			
68	886	407	479	1		3	3		1	1		4	4	-1	-2		
69	869	437	432	3		3		1		1	2	7	7	-3	-9		
70～74	4,959	2,285	2,674	1	4	11	6	2	10	5	5	46	32	-41	-37		
70	867	401	466	1	2	3	3		2	1		3	7		-4		
71	985	434	551			1	1		3	1	1	10	3	-10	-6		
72	1,074	520	554			4	1	1	1	1		9	7	-7	-7		
73	1,061	493	568			2			2	2	2	12	10	-12	-14		
74	972	437	535		2	1	1	1	2		2	12	5	-12	-6		
75～79	3,558	1,443	2,115	2	1	3	5	2	1	2	2	63	41	-62	-38		
75	984	444	540	1		2	1			2	1	16	6	-15	-6		
76	551	225	326	1		1	1	1	1			4	4	-3	-4		
77	584	218	366				1	1				8	8	-9	-7		
78	771	303	468				1					16	12	-16	-11		
79	668	253	415		1		1				1	19	11	-19	-10		
80～84	3,154	1,126	2,028	1	3	3	1	1	7	3	5	85	78	-85	-86		
80	765	287	478	1	1	2					1	18	16	-15	-16		
81	650	251	399		1				1	1	2	9	18	-10	-20		
82	593	195	398			1				1	2	16	18	-16	-20		
83	526	186	340					1	1			20	12	-21	-13		
84	620	207	413		1		1		5	1		22	14	-23	-17		
85～89	2,747	912	1,835		3		3		9	1	5	110	105	-111	-113		
85	665	234	431					2				27	17	-27	-19		
86	589	201	388				1		1		2	22	27	-22	-29		
87	577	176	401		1			1	1		2	24	15	-24	-17		
88	473	156	317					2		1		18	21	-19	-23		
89	443	145	298		2		2		3		1	19	25	-19	-25		
90～94	1,482	338	1,144	1	3			2	4		4	90	136	-91	-141		
90	385	112	273		1				2			24	20	-24	-21		
91	382	79	303		1			1			1	29	31	-30	-31		
92	304	74	230	1	1				1		2	15	34	-14	-36		
93	201	35	166								1	9	27	-9	-28		
94	210	38	172					1	1			13	24	-14	-25		
95～99	391	63	328		2		1		1	1		24	81	-25	-79		
95	140	32	108				1					7	29	-7	-28		
96	106	12	94		2					1		5	20	-6	-18		
97	61	6	55									4	15	-4	-15		
98	48	6	42						1			4	14	-4	-15		
99	36	7	29									4	3	-4	-3		
100以上	55		55									3	17	-3	-17		
											出生数	男	93	女	79	計	172

市町村名：横手市

年 齢	2022年10月1日現在人口			2021年10月 ～ 2022年9月 の人口動態											
				転 入				転 出				死 亡		差引増減	
	総数	男	女	(県 内)		県	外	(県 内)		県	外	男	女	男	女
総 数	82,485	38,947	43,538	386	380	436	365	369	384	578	581	688	796	-638	-852
0～4	1,983	997	986	25	26	19	22	29	25	22	23			168	164
0	338	175	163	2	1	2	1	4	3					175	163
1	350	184	166	6	8	7	6	5	5	6	9			2	
2	407	202	205	8	13	3	5	5	7	4	7			2	4
3	422	211	211	4	4	3	8	9	7	8	4			-10	1
4	466	225	241	5		4	2	6	3	4	3			-1	-4
5～9	2,607	1,279	1,328	16	12	12	6	17	14	12	11			-1	-7
5	464	230	234	6	3	1	2	9	1	3				-5	4
6	533	260	273	4	6	4	1	4	3	3	5			1	-1
7	517	258	259	1		4	3	2	2	3	4				-3
8	559	281	278	2	2	2		1	1	3	2				-1
9	534	250	284	3	1	1		1	7					3	-6
10～14	3,209	1,714	1,495	6	7	3	1	2	6	6	5	1			-3
10	629	308	321	2	3	1	1		2	1	2			2	
11	660	368	292	2	1			1		1		1		-1	1
12	620	334	286	1	1	2			1	3	2				-2
13	625	324	301						3	1				-1	-3
14	675	380	295	1	2			1			1				1
15～19	3,310	1,681	1,629	7	13	10	11	15	20	84	84	1		-83	-80
15	700	351	349		1			1		1	1			-2	
16	704	372	332	1	1	1	2	2	1		1				1
17	739	378	361	1	3	1	2	1	2	2	1			-1	2
18	616	311	305	2	4	1	1	7	9	31	33			-35	-37
19	551	269	282	3	4	7	6	4	8	50	48	1		-45	-46
20～24	1,529	757	772	55	65	83	82	56	66	155	163	1	1	-74	-83
20	404	206	198	6	5	11	11	8	5	22	30			-13	-19
21	252	133	119	2	10	15	15	8	13	32	38		1	-23	-27
22	271	158	113	18	15	25	11	10	18	29	45			4	-37
23	250	107	143	15	16	17	21	15	17	54	30	1		-38	-10
24	352	153	199	14	19	15	24	15	13	18	20			-4	10
25～29	2,399	1,233	1,166	78	77	85	76	56	66	79	78	1		27	9
25	409	211	198	13	6	21	26	10	18	24	23				-9
26	458	238	220	17	11	11	9	8	12	17	17			3	-9
27	510	251	259	16	19	23	13	13	8	13	12	1		12	12
28	501	243	258	13	26	18	18	11	14	17	9			3	21
29	521	290	231	19	15	12	10	14	14	8	17			9	-6
30～34	2,979	1,557	1,422	59	51	51	54	55	43	56	52	1		-2	10
30	553	308	245	18	9	9	15	9	13	13	11			5	
31	545	283	262	12	17	11	10	8	7	8	9	1		6	11
32	551	280	271	13	8	12	12	14	8	13	7			-2	5
33	637	311	326	6	11	13	9	9	7	14	14			-4	-1
34	693	375	318	10	6	6	8	15	8	8	11			-7	-5
35～39	4,189	2,131	2,058	36	38	34	30	31	32	37	42			2	-6
35	759	397	362	10	7	8	8	4	8	4	9			10	-2
36	809	390	419	8	10	8	6	7	7	10	17			-1	-8
37	816	404	412	6	9	8	6	7	10	10	5			-3	
38	865	459	406	6	5	5	8	4	5	8	9			-1	-1
39	940	481	459	6	7	5	2	9	2	5	2			-3	5
40～44	4,954	2,610	2,344	35	24	34	13	32	17	43	23	4	2	-10	-5
40	957	487	470	7	8	6	5	6	5	11	2		2	-4	4
41	944	492	452	6	4	6	1	8	2	9	6			-5	-3
42	1,006	531	475	8	4	9	5	8	1	7	7	2			1
43	1,034	582	452	7	4	8	1	5	6	8	6	1		1	-7
44	1,013	518	495	7	4	5	1	5	3	8	2	1		-2	
45～49	5,281	2,659	2,622	22	16	28	20	11	17	17	23	10	2	12	-6
45	1,051	532	519	1	1	4	3	5	3	4	4	1	1	-5	-4
46	1,094	557	537	5	4	5	2	1	1	2	2	2		5	3
47	1,014	532	482	6	3	4	2	2	3	4	2	2		5	-1
48	1,086	534	552	4	4	9	9	3	6	4	8	3	1	3	-2
49	1,036	504	532	6	4	6	4	2	5	4	5	2		4	-2

注1) 0歳の「差引増減」は、出生数を含めて算出している。

注2) 年齢別人口は、2020年国勢調査の「年齢不詳」をあん分等により補完した「不詳補完値」を用いて算出している。

(単位：人)

年 齢	2022年10月1日現在人口			2021年10月 ～ 2022年9月 の人口動態											
				転 入				転 出				死 亡		差引増減	
	総 数	男	女	(県 内)		県	外	(県 内)		県	外	男	女	男	女
				男	女			男	女						
50～54	5,108	2,564	2,544	21	10	20	16	17	10	15	14	10	6	-1	-4
50	1,100	569	531	2	2	5	2	6	3	2	4	2	2	-3	-5
51	979	479	500	4	1	5	3	1	2	3	2	2	2	3	
52	1,024	518	506	6	1	5	5	4	1	3	2	2	1	2	2
53	1,020	516	504	5	2	2	2	5	1	7	5	2	2	-7	-6
54	985	482	503	4	6	3	4	1	3		1	2	1	4	5
55～59	5,163	2,555	2,608	8	9	20	8	15	13	20	7	4	4	-11	-7
55	1,062	524	538	1	2	4	2	4	2	3	1		1	-2	
56	835	417	418	3	1	5	3	3	2	4	3	3		-2	-1
57	1,065	516	549	1	1	4		2	3	7	1		1	-4	-4
58	1,076	513	563		2	1	3	2	2	3	1	1		-5	2
59	1,125	585	540	3	3	6		4	4	3	1		2	2	-4
60～64	6,418	3,117	3,301	4	5	15	12	6	8	12	13	23	8	-22	-12
60	1,117	526	591		1	3	3	2	1	5	5	2	1	-6	-3
61	1,187	585	602	1		6	3	1	3	2	2	3	3	1	-5
62	1,345	645	700	1		3	1	1		3	3	5		-5	-2
63	1,382	687	695	2	1	1	2	1	2	2	3	6	2	-6	-4
64	1,387	674	713		3	2	3	1	2			7	2	-6	2
65～69	7,445	3,550	3,895	6	8	13	1	3	6	7	8	52	15	-43	-20
65	1,421	691	730	2	2	5				2	2	6	2	-1	-2
66	1,361	662	699	2	2	2		1	1	1	1	7	1	-5	-1
67	1,563	738	825	1		3				3	2	11	3	-10	-5
68	1,553	731	822	1	3	3	1	1	3		3	10	3	-7	-5
69	1,547	728	819		1			1	2	1		18	6	-20	-7
70～74	8,145	3,910	4,235	4	1	5	4	8	12	5	10	69	32	-73	-49
70	1,654	797	857	1		2	1	2	3	3	2	6	7	-8	-11
71	1,570	759	811			2			2		3	13	2	-11	-7
72	1,740	879	861	1		1	1	2	1	1	2	15	6	-16	-8
73	1,673	754	919	2	1		2	1	1	1	2	17	4	-17	-4
74	1,508	721	787					3	5		1	18	13	-21	-19
75～79	5,311	2,387	2,924		4	1	3	3	2	2	5	74	48	-78	-48
75	1,457	690	767		1	1		1		1	1	16	10	-17	-10
76	880	380	500		1					1	1	10	10	-11	-10
77	893	404	489		1		1				1	11	5	-11	-4
78	1,044	447	597		1		1		1		1	20	12	-20	-12
79	1,037	466	571				1	2	1		1	17	11	-19	-12
80～84	5,003	2,032	2,971	2	7	1	3	7	7	5	8	95	69	-104	-74
80	1,073	460	613		2			3	1	1	1	16	7	-20	-7
81	1,044	444	600		3	1			1	4		17	12	-20	-10
82	987	395	592				1	2	1		3	17	15	-19	-18
83	883	343	540	1	1		1	2	3		3	23	13	-24	-17
84	1,016	390	626	1	1		1		1		1	22	22	-21	-22
85～89	4,367	1,485	2,882	2	3	2		2	5	1	8	167	181	-166	-191
85	994	378	616								1	30	34	-30	-35
86	985	353	632		1			2	1		3	32	29	-34	-32
87	928	296	632	2		1			1			36	40	-33	-41
88	741	241	500							1	1	36	29	-37	-30
89	719	217	502		2	1			3		3	33	49	-32	-53
90～94	2,351	612	1,739		2		3	3	12		4	119	228	-122	-239
90	634	181	453				1	1	3		2	35	44	-36	-48
91	551	175	376		1		1	1	4			28	44	-29	-46
92	454	110	344				1		3			21	57	-21	-59
93	391	82	309		1			1			2	18	45	-19	-46
94	321	64	257						2			17	38	-17	-40
95～99	653	103	550		1			1	2			46	162	-47	-163
95	247	38	209					1				12	41	-13	-41
96	170	35	135						1			11	39	-11	-40
97	114	19	95		1				1			11	35	-11	-35
98	73	7	66									7	30	-7	-30
99	49	4	45									5	17	-5	-17
100以上	81	14	67		1				1			10	38	-10	-38
								出生数	男	175	女	164	計	339	

市町村名：大館市

年 齢	2022年10月1日現在人口			2021年10月 ～ 2022年9月 の人口動態											
				転 入				転 出				死 亡		差引増減	
	総数	男	女	(県 内)		県	外	(県 内)		県	外	男	女	男	女
総 数	66,949	31,580	35,369	358	266	494	386	317	257	526	526	625	702	-435	-700
0～4	1,596	835	761	18	11	25	17	18	15	21	24	1		184	122
0	309	183	126	7	1	9	4	6	2	7	10	1		183	126
1	293	145	148	3	2	7	5	5	4	5	3				
2	292	149	143	4	2	4	2	2	3	4	3			2	-2
3	359	179	180	2	3	2	4	3	4	3	4			-2	-1
4	343	179	164	2	3	3	2	2	2	2	4			1	-1
5～9	1,992	1,029	963	7	6	8	11	12	7	7	14			-4	-4
5	374	181	193	2	1	4		4	2	1	1			1	-2
6	384	200	184	3	1	3	6	2	4	2	7			2	-4
7	423	235	188	1	1		2	1		1	1			-1	2
8	385	183	202	1	2		2	4	1	1	2			-4	1
9	426	230	196		1	1	1	1		2	3			-2	-1
10～14	2,448	1,296	1,152	7	6	7	5	5	4	4	5			5	2
10	458	240	218		2	2	2	3	2	1	1			-2	1
11	458	229	229	1	1	3		1		2	1			1	
12	483	257	226	3	2	1	2		2	1	1			3	1
13	518	293	225	1	1		1			1	1			1	1
14	531	277	254	2		1		1			1			2	-1
15～19	2,581	1,340	1,241	39	30	24	29	24	10	88	75		2	-49	-28
15	515	247	268	4	1	1	1	3		3	1			-1	1
16	551	283	268	1	1	2		1						2	1
17	594	310	284	1	1	1		2					1		
18	456	258	198	30	22	12	11	10	5	69	61		1	-37	-34
19	465	242	223	3	5	8	17	8	5	16	13			-13	4
20～24	1,933	969	964	52	48	109	82	59	54	112	156			-10	-80
20	461	215	246	6	11	15	16	15	10	31	28			-25	-11
21	336	159	177	4	5	12	12	7	4	18	19			-9	-6
22	347	207	140	16	15	27	22	20	23	31	69			-8	-55
23	363	183	180	14	8	28	10	9	8	12	17			21	-7
24	426	205	221	12	9	27	22	8	9	20	23			11	-1
25～29	2,194	1,178	1,016	62	53	71	66	47	47	80	77		1	6	-6
25	409	211	198	19	19	13	16	9	6	16	19			7	10
26	422	239	183	11	12	20	9	10	10	13	10			8	1
27	449	243	206	8	5	14	20	11	15	12	18			-1	-8
28	458	256	202	19	12	15	9	12	8	26	16		1	-4	-4
29	456	229	227	5	5	9	12	5	8	13	14			-4	-5
30～34	2,508	1,348	1,160	40	23	54	43	36	31	63	43			-5	-8
30	489	272	217	6	4	17	10	9	10	11	11			3	-7
31	502	277	225	10	4	15	9	4	8	12	10			9	-5
32	480	244	236	10	6	9	7	12	6	15	11			-8	-4
33	505	279	226	5	5	7	7	5	3	11	3			-4	6
34	532	276	256	9	4	6	10	6	4	14	8			-5	2
35～39	3,201	1,692	1,509	34	20	34	30	26	27	34	32	2	3	6	-12
35	591	299	292	7	6	4	8	3	9	3	11			5	-6
36	590	305	285	5	2	4		9	7	10	1			-10	-6
37	637	331	306	11	4	6	12	4	4	5	11		2	8	-1
38	661	361	300	6	2	8	3	8	2	7	2	2	1	-3	
39	722	396	326	5	6	12	7	2	5	9	7			6	1
40～44	3,738	1,940	1,798	20	16	30	18	22	13	28	19	2	2	-2	
40	723	383	340		3	6	5	5	4	4	2			-3	2
41	706	365	341	3	1	8	6	3	2	6	3		1	2	1
42	730	379	351	5	1	2	1	5	1	5	7	1		-4	-6
43	766	406	360	7	6	11		7	2	7	4	1	1	3	-1
44	813	407	406	5	5	3	6	2	4	6	3				4
45～49	4,468	2,334	2,134	26	14	35	11	18	11	20	21	8	1	15	-8
45	879	467	412	3	6	6	4	3	1	3	7	1	1	2	1
46	884	478	406	3	2	12	1	6		5	3	2		2	
47	891	458	433	8	1	6	4	4	4	2	4	1		7	-3
48	940	461	479	7	3	6	1	3	1	4	3	1		5	
49	874	470	404	5	2	5	1	2	5	6	4	3		-1	-6

注1) 0歳の「差引増減」は、出生数を含めて算出している。

注2) 年齢別人口は、2020年国勢調査の「年齢不詳」をあん分等により補完した「不詳補完値」を用いて算出している。

(単位：人)

年 齢	2022年10月1日現在人口			2021年10月 ～ 2022年9月 の人口動態													
				転 入				転 出				死 亡		差引増減			
	総 数	男	女	(県 内)		県	外	(県 内)		県	外	男	女	男	女		
				男	女			男	女								
50～54	4,297	2,143	2,154	22	7	20	12	16	10	24	13	6	4	-4	-8		
50	901	458	443	2	2	4	1	4	2	7	4		1	-5	-4		
51	868	437	431	4	2	4	5	2	5	4	5		2	2	-3		
52	823	424	399	3		5	3	2	2	6	4	1	2	-1	-5		
53	845	410	435	9		5	1	1		6		3	1	4			
54	860	414	446	4	3	2	2	7	1	1		2		-4	4		
55～59	4,288	2,109	2,179	12	9	18	13	11	3	15	3	19	6	-15	10		
55	857	427	430	2	5	3	5	3	1			2	1		8		
56	714	348	366	3	2	4	3	4	1	5	2	3		-5	2		
57	935	491	444	2	1	4	1	1		2		6	3	-3	-1		
58	872	399	473	2	1	4	2	2		6	1	3	1	-5	1		
59	910	444	466	3		3	2	1	1	2		5	1	-2			
60～64	5,056	2,477	2,579	8	5	24	14	8	7	8	3	20	11	-4	-2		
60	916	450	466	2	2	6	3	3	2	3		4	4	-2	-1		
61	1,070	517	553	2	1	5	1	1	2	1	1	4	1	1	-2		
62	974	473	501		1	6	4	2	1	2	2	7	2	-5			
63	1,038	509	529	3		1	3	1	1			2	2	1			
64	1,058	528	530	1	1	6	3	1	1	2		3	2	1	1		
65～69	5,407	2,648	2,759	3	5	20	13	3	1	7	5	45	20	-32	-8		
65	1,032	493	539	3	3	7	6	3	1	1	1	7	1	-1	6		
66	936	484	452		1	4				4	1	8	5	-8	-5		
67	1,034	514	520		1	4	3			2	1	10	6	-8	-3		
68	1,162	570	592			2	1				1	2	2		-2		
69	1,243	587	656			3	3				1	18	6	-15	-4		
70～74	6,405	2,956	3,449	3	7	9	6	5	4	7	4	81	30	-81	-25		
70	1,155	522	633		1	2	1		1		1	11	6	-9	-6		
71	1,216	558	658		3	3	1	2		1	1	18	5	-18	-2		
72	1,396	657	739	2			3	1	1	1		17	3	-17	-1		
73	1,381	651	730	1		2	1	1	1	2	2	18	8	-18	-10		
74	1,257	568	689		3	2		1	1	3		17	8	-19	-6		
75～79	4,650	1,967	2,683	1	1	4	5	2	2	2	7	75	53	-74	-56		
75	1,288	587	701			2	1	2			1	12	15	-12	-15		
76	702	323	379				3			1		9	9	-10	-6		
77	770	323	447			1					3	13	13	-12	-16		
78	948	388	560	1		1			1	1	2	20	6	-19	-9		
79	942	346	596		1		1		1		1	21	10	-21	-10		
80～84	4,214	1,564	2,650	1	1	1	5	4	1	3	11	114	77	-119	-83		
80	929	362	567	1			2				2	21	12	-20	-12		
81	870	328	542				2		1		2	24	11	-24	-12		
82	856	278	578		1		1			1	1	19	15	-20	-14		
83	718	290	428					1			3	17	16	-18	-19		
84	841	306	535			1		3		2	3	33	23	-37	-26		
85～89	3,616	1,186	2,430	3	3	1	3		3	2	9	143	164	-141	-170		
85	840	285	555			1	1			1	2	25	35	-25	-36		
86	805	271	534		1				1	1	3	26	30	-27	-33		
87	720	246	474	1			1		1		1	34	28	-33	-29		
88	607	189	418		2						1	33	33	-33	-32		
89	644	195	449	2			1		1		2	25	38	-23	-40		
90～94	1,762	476	1,286		1		3	1	7	1	5	74	185	-76	-193		
90	414	110	304				1		2		1	20	41	-20	-43		
91	458	126	332				1		3	1	2	21	28	-22	-32		
92	376	95	281				1					10	33	-10	-32		
93	272	87	185					1				12	46	-13	-46		
94	242	58	184		1				2		2	11	37	-11	-40		
95～99	522	87	435									30	110	-30	-110		
95	200	32	168									15	34	-15	-34		
96	121	21	100									6	20	-6	-20		
97	98	23	75									3	28	-3	-28		
98	64	8	56									4	10	-4	-10		
99	39	3	36									2	18	-2	-18		
100以上	73	6	67									5	33	-5	-33		
											出生数	男	181	女	133	計	314

市町村名： 男鹿市

年 齢	2022年10月1日現在人口			2021年10月 ～ 2022年9月 の人口動態											
				転 入				転 出				死 亡		差引増減	
	総数	男	女	(県 内)		県	外	(県 内)		県	外	男	女	男	女
総 数	23,740	11,210	12,530	116	95	141	92	190	200	125	106	289	292	-316	-384
0～4	346	185	161	8	3	2	2	10	9	4	3			27	20
0	60	31	29	2	1		1	2						31	29
1	63	39	24	2		1		4	2	2	1			-3	-3
2	75	40	35	2	2				3	1				1	-1
3	72	35	37	1			1	3	2		1			-2	-2
4	76	40	36	1		1		1	2	1	1				-3
5～9	518	283	235	3	2	6	5	7	5	3	4			-1	-2
5	96	55	41	2	1	2		4	2						-1
6	100	56	44		1	2	1		1	2	1				
7	111	60	51			1	2	1	1						-1
8	109	61	48	1		1	1	2			1				
9	102	51	51				1		1	1				-1	
10～14	662	333	329	2	3	7		3	4	2	1			4	-2
10	131	55	76		1	1		1	2						-1
11	127	66	61			2		1						1	
12	117	53	64	1	1	2				1	1			2	
13	149	84	65	1										1	
14	138	75	63		1	2		1	2	1					-1
15～19	726	377	349	2	1	4	2	17	15	11	17			-22	-29
15	149	73	76					4	1					-4	-1
16	159	86	73					2	2					-2	-2
17	144	76	68					3	1					-3	-1
18	148	77	71			1	1	4	3	2	9			-5	-11
19	126	65	61	2	1	3	1	4	8	9	8			-8	-14
20～24	436	263	173	16	17	28	14	28	28	37	23			-21	-20
20	125	87	38	1	2	13	2	5	7	3	6			6	-9
21	85	42	43	3	2	1	2	6	5	4	3			-6	-4
22	73	42	31	2	5	6	3	7	8	14	6			-13	-6
23	73	36	37	4	6	3	5	2	6	7	6			-2	-1
24	80	56	24	6	2	5	2	8	2	9	2			-6	
25～29	526	294	232	15	12	20	13	21	36	17	8			-3	-19
25	94	63	31	3	1	3	3	5	6	7	2			-6	-4
26	110	54	56	3	3	5	5	2	8	4				2	
27	120	62	58	4	5	7	3	3	7	4	4			4	-3
28	106	64	42	2	1	1	1	6	8	1	2			-4	-8
29	96	51	45	3	2	4	1	5	7	1				1	-4
30～34	593	292	301	16	13	13	11	28	21	12	13			-11	-10
30	97	49	48	1	1	2	4	8	5		3			-5	-3
31	108	48	60	4	1		2	5	6	4	5			-5	-8
32	130	71	59	4	2	3	4	8	4	2	4			-3	-2
33	118	58	60	3	3	5	1	5	3	2				1	1
34	140	66	74	4	6	3		2	3	4	1			1	2
35～39	913	461	452	15	9	10	4	14	10	13	4	3	1	-5	-2
35	143	77	66	4	1	3	1		1	3	2			4	-1
36	168	83	85	1	1	2		4	2	2				-3	-1
37	186	91	95	2	1	3	1	3	2	4		1		-3	
38	203	106	97	6	4	1	2	2	4	1		2		2	2
39	213	104	109	2	2	1		5	1	3	2		1	-5	-2
40～44	1,228	658	570	7	4	14	11	17	16	5	5	2		-3	-6
40	223	121	102	1	1	2		4	3					-1	-2
41	223	109	114	1		3	5	2	5		3			2	-3
42	229	115	114	1	2	3	2	4	2	1	1			-1	1
43	262	148	114	1		3		1	3	1		2			-3
44	291	165	126	3	1	3	4	6	3	3	1			-3	1
45～49	1,341	732	609	11	7	9	4	8	7	5	3	2		5	1
45	256	141	115	4	3		1	3	2	2				-1	2
46	256	144	112		1	3		1	2	1	1			1	-2
47	278	145	133	1		2	1	2	2		2	1			-3
48	273	149	124	4		1		2		1				2	
49	278	153	125	2	3	3	2		1	1		1		3	4

注1) 0歳の「差引増減」は、出生数を含めて算出している。

注2) 年齢別人口は、2020年国勢調査の「年齢不詳」をあん分等により補完した「不詳補完値」を用いて算出している。

(単位：人)

年 齢	2022年10月1日現在人口			2021年10月 ～ 2022年9月 の人口動態											
				転 入				転 出				死 亡		差引増減	
	総 数	男	女	(県 内)		県	外	(県 内)		県	外	男	女	男	女
				男	女			男	女						
50～54	1,372	684	688	5	3	3	3	6	8	3	4	2	2	-3	-8
50	281	141	140		1			2	2					-2	-1
51	240	124	116			2	1		3	1	1	2		-1	-3
52	270	134	136	2			1	1			1			1	
53	296	138	158	1	2	1	1	2	1	1	1		1	-1	
54	285	147	138	2				1	2	1	1		1		-4
55～59	1,513	761	752	4	2	8	7	9	6	6	5	7		-10	-2
55	284	145	139	1		1	1	4	1	3	2	1		-6	-2
56	243	134	109	1	1	2	1	1	2					2	
57	319	165	154	2	1	1	2	2	2			1			1
58	333	157	176			2	1	2	1	1	1	2		-3	-1
59	334	160	174			2	2			2	2	3		-3	
60～64	1,902	919	983	4	3	4	7	8	4	2	2	10	1	-12	3
60	344	160	184	2	1	2	4	5		1		2		-4	5
61	326	159	167		1		1	2	1			3	1	-5	
62	398	194	204	2		1	1				2	1		2	-1
63	414	193	221			1	1	1	3	1		1		-2	-2
64	420	213	207		1							3		-3	1
65～69	2,391	1,180	1,211	3	1	8	4	3	7	2	4	19	10	-13	-16
65	422	200	222		1	2	2		3		2	2	3		-5
66	468	239	229			3	1	2		1		7	4	-7	-3
67	474	233	241	1		1	1		2			4		-2	-1
68	474	232	242	1		1		1	1	1		4	1	-4	-2
69	553	276	277	1		1			1		2	2	2		-5
70～74	2,958	1,420	1,538	1	1	4	3	3		2	4	31	17	-31	-17
70	525	252	273		1					1		3	1	-4	
71	584	290	294			1	1				2	9	1	-8	-2
72	636	307	329	1			1	1			2	3	3	-3	-4
73	655	324	331			2	1	1		1		12	5	-12	-4
74	558	247	311			1		1				4	7	-4	-7
75～79	2,100	957	1,143			1		3	5		3	33	13	-35	-21
75	595	282	313			1		1	1			13	2	-13	-3
76	367	170	197								1	3	1	-3	-2
77	357	164	193					1	1			5	6	-6	-7
78	394	173	221					1	2			5	2	-6	-4
79	387	168	219						1		2	7	2	-7	-5
80～84	1,738	666	1,072	2	3			3	4		2	46	39	-47	-42
80	397	172	225	1	1			1	1			8	6	-8	-6
81	375	129	246		1				1			11	5	-11	-5
82	329	127	202	1				1				7	13	-7	-13
83	283	112	171						2		2	8	3	-8	-7
84	354	126	228		1			1				12	12	-13	-11
85～89	1,466	509	957		3			2	10	1		61	53	-64	-60
85	329	108	221						4	1		13	2	-14	-6
86	331	124	207		1				1			18	11	-18	-11
87	314	112	202		1				3			12	12	-12	-14
88	268	88	180		1			1	2			9	15	-10	-16
89	224	77	147					1				9	13	-10	-13
90～94	812	208	604	2	6		2		2		1	50	77	-48	-72
90	209	47	162	1	1				1			11	13	-10	-13
91	228	72	156				1					9	21	-9	-20
92	159	38	121	1	1		1					14	13	-13	-11
93	119	25	94		3						1	7	13	-7	-11
94	97	26	71		1				1			9	17	-9	-17
95～99	185	29	156		2				2			17	55	-17	-55
95	68	12	56						1			7	17	-7	-18
96	45	5	40									3	14	-3	-14
97	32	5	27									3	10	-3	-10
98	31	4	27		1				1			1	6	-1	-6
99	9	3	6		1							3	8	-3	-7
100以上	14	-1	15						1			6	24	-6	-25
								出生数	男	31	女	27	計	58	

市町村名：湯沢市

年 齢	2022年10月1日現在人口			2021年10月 ～ 2022年9月 の人口動態											
				転 入				転 出				死 亡		差引増減	
	総数	男	女	(県 内)		県	外	(県 内)		県	外	男	女	男	女
総 数	40,225	19,278	20,947	171	160	212	174	203	255	282	247	399	408	-443	-520
0～4	788	385	403	11	9	10	9	13	19	6	5	1		59	50
0	113	59	54	5		1	2	4	3		1	1		59	54
1	156	70	86	2	1	3	4	3	10	2	1				-6
2	162	77	85		5	4	2		2	2	1			2	4
3	168	86	82	2	1	1		3	2	2	2			-2	-3
4	189	93	96	2	2	1	1	3	2						1
5～9	1,147	600	547	8	8	6	6	8	5	10	5			-4	4
5	210	109	101	4	3	2	1	3	2	3					2
6	214	111	103	1	1	1	1	3	2	1	3			-2	-3
7	211	111	100	1			1	1		3	1			-3	
8	270	136	134	2	3	3	2	1	1	2				2	4
9	242	133	109		1		1			1	1			-1	1
10～14	1,375	713	662	3	3	3	4	2	4	3				1	3
10	248	121	127		1	2	1		3	1				1	-1
11	274	148	126		1		1								2
12	285	154	131	2	1	1		1		1				1	1
13	251	126	125						1						-1
14	317	164	153	1			2	1		1				-1	2
15～19	1,416	738	678	9	9	9	10	13	25	40	35			-35	-41
15	292	156	136	4	1		1	2	5		1			2	-4
16	270	145	125	1				1	1						-1
17	324	159	165		2	1		1	3	1				-1	-1
18	277	155	122	3	3	2	5	6	15	30	29			-31	-36
19	253	123	130	1	3	6	4	3	1	9	5			-5	1
20～24	734	458	276	24	23	39	38	32	42	77	83	1		-47	-64
20	243	150	93	2	3	6	5	1	4	10	18	1		-4	-14
21	131	103	28	4	2	5	3	2	4	6	19			1	-18
22	81	51	30	10	9	10	13	11	17	37	28			-28	-23
23	104	62	42	4	3	4	3	6	12	13	8			-11	-14
24	175	92	83	4	6	14	14	12	5	11	10			-5	5
25～29	1,059	567	492	23	19	36	28	36	45	37	26			-14	-24
25	186	87	99	1	3	4	5	10	9	11	4			-16	-5
26	198	118	80	5	2	11	12	5	6	9	6			2	2
27	212	113	99	3	2	10	4	7	15	2	6			4	-15
28	212	107	105	5	4	6	3	12	8	8	3			-9	-4
29	251	142	109	9	8	5	4	2	7	7	7			5	-2
30～34	1,333	705	628	16	26	29	21	17	29	26	24			2	-6
30	246	130	116	3	7	5	10	5	9	6	7			-3	1
31	235	116	119	4	6	9	5	6	6	8	2			-1	3
32	260	137	123	2	4	4	1	1	4	4	4			1	-3
33	289	161	128	2	6	8	2	4	2	5	6			1	
34	303	161	142	5	3	3	3	1	8	3	5			4	-7
35～39	1,793	948	845	14	13	19	12	22	25	18	14	1	1	-8	-15
35	309	173	136	4	2	5	5	4	4	4	3			1	1
36	332	161	171	3	2	2		5	4	2	3			-2	-5
37	359	181	178	1	1	2	5	6	3	5	3			-8	
38	385	212	173	5	3	4	1	4	6	5	5				-7
39	408	221	187	1	5	6	1	3	8	2		1	1	1	-3
40～44	2,137	1,130	1,007	15	11	8	8	18	12	12	4	3		-10	3
40	412	219	193	3	3		1	4	2		3	2		-3	-1
41	386	207	179	4	2	4	2	6	1	5	1			-3	2
42	443	241	202	4	1	1	2	2	3	2				1	
43	417	218	199		4		2	4		2		1		-7	6
44	479	245	234	4	1	3	1	2	6	3				2	-4
45～49	2,597	1,339	1,258	9	5	13	4	10	13	10	9	2	2		-15
45	521	263	258	1		3	1	2	1	2	2				-2
46	466	238	228	2	1	2		2	2	2					-1
47	555	284	271	3		1	1	1	5	2	1			1	-5
48	534	272	262	2	2	4		1	2	2	3		1	3	-4
49	521	282	239	1	2	3	2	4	3	2	3	2	1	-4	-3

注1) 0歳の「差引増減」は、出生数を含めて算出している。

注2) 年齢別人口は、2020年国勢調査の「年齢不詳」をあん分等により補完した「不詳補完値」を用いて算出している。

(単位：人)

年 齢	2022年10月1日現在人口			2021年10月 ～ 2022年9月 の人口動態													
				転 入				転 出				死 亡		差引増減			
	総 数	男	女	(県 内)		県	外	(県 内)		県	外	男	女	男	女		
				男	女			男	女								
50～54	2,670	1,327	1,343	18	7	7	9	11	5	8	2	4	2	2	7		
50	521	240	281	1	3		3	2	1	3			1	-4	4		
51	533	275	258	6		2	2	2		1	1	1		4	1		
52	524	269	255	5	1	2	2	2		3	1	1		1	2		
53	564	285	279	3	2	1	1	1	3	1		2	1		-1		
54	528	258	270	3	1	2	1	4	1					1	1		
55～59	2,798	1,406	1,392	7	4	7	5	3	7	7	7	6	3	-2	-8		
55	570	277	293	2	2			1	1		1	2		-1			
56	425	214	211	1	2	3		2	1	2	1	1		-1			
57	592	315	277	1		2	1	2	2	2	2	1	2		-5		
58	571	278	293	2		2	2	1	1	1	1	1	1	3	-1		
59	640	322	318	1			2	2	3	2	1			-3	-2		
60～64	3,453	1,754	1,699	5	4	10	9	3	7	11	5	18	7	-17	-6		
60	637	320	317	2	1	3	1		1	2		2	1	1			
61	644	331	313			3	1	1			1	2	1		-1		
62	707	377	330	1	2	1	3	1	3	4		6	1	-9	1		
63	744	359	385	1	1		2	1	2	4	1	5	3	-9	-3		
64	721	367	354	1		3	2	1	1	1	3	3	1		-3		
65～69	3,875	1,932	1,943	2	4	8	6	5	7	7	8	25	10	-27	-15		
65	757	363	394			6		2	5	1	1	2		1	-6		
66	761	389	372	2	1	1			2	2	2	4	1	-3	-4		
67	824	404	420					1			2	4	5	-5	-7		
68	771	375	396		1	1	4	1		3	1	8	2	-11	2		
69	762	401	361		2		2	1		1	2	7	2	-9			
70～74	4,057	1,899	2,158	6	2	5		3		2	6	40	26	-34	-30		
70	842	405	437	1	1	3		2		2	3	7	3	-7	-5		
71	788	363	425									5	6	-5	-6		
72	858	419	439	2		1					1	8	5	-5	-6		
73	784	369	415	2	1			1			1	7	6	-6	-6		
74	785	343	442	1		1					1	13	6	-11	-7		
75～79	2,797	1,220	1,577		2	1	3		2	4	4	48	41	-51	-42		
75	723	344	379		1					1		8	12	-9	-11		
76	392	156	236								1	4	6	-4	-7		
77	515	221	294				2		1	3		10	3	-13	-2		
78	598	265	333			1					1	14	8	-13	-9		
79	569	234	335		1		1		1		2	12	12	-12	-13		
80～84	2,490	987	1,503	1	4		1	4	3	3	4	51	42	-57	-44		
80	545	239	306	1								5	7	-4	-7		
81	490	192	298					1				7	5	-8	-5		
82	549	207	342		2			1	2	1	2	8	10	-10	-12		
83	416	174	242		2				1	1	1	10	8	-11	-8		
84	490	175	315				1	2		1	1	21	12	-24	-12		
85～89	2,174	742	1,432		4	1	1	1	3		5	89	104	-89	-107		
85	469	177	292		1	1					2	20	16	-19	-17		
86	450	167	283		2				1			15	22	-15	-21		
87	464	157	307						1			15	20	-15	-21		
88	407	137	270						1		2	16	24	-16	-27		
89	384	104	280		1		1	1			1	23	22	-24	-21		
90～94	1,133	327	806		3	1		2	2	1	1	80	92	-82	-92		
90	318	96	222									15	23	-15	-23		
91	266	83	183			1		2			1	20	25	-21	-26		
92	243	63	180		2			2	1			16	16	-17	-16		
93	171	50	121		1							12	13	-12	-12		
94	135	35	100									17	15	-17	-15		
95～99	338	91	247									28	65	-28	-65		
95	115	42	73									5	14	-5	-14		
96	94	20	74									9	14	-9	-14		
97	58	17	41									6	13	-6	-13		
98	36	7	29									5	14	-5	-14		
99	35	5	30									3	10	-3	-10		
100以上	61	10	51									2	13	-2	-13		
											出生数	男	58	女	56	計	114

市町村名：鹿角市

年 齢	2022年10月1日現在人口			2021年10月 ～ 2022年9月 の人口動態											
				転 入				転 出				死 亡		差引増減	
	総数	男	女	(県 内)		県	外	(県 内)		県	外	男	女	男	女
総 数	27,785	13,096	14,689	93	90	161	110	131	115	236	206	270	288	-335	-358
0～4	634	309	325		7	6	8	5	7	5	3			44	56
0	98	45	53		1		2	2		1	1			45	53
1	130	65	65		2	1	1	2	1	1	1			-2	1
2	126	66	60		2	3	2	2	2	2				1	2
3	145	75	70		1	1	2	1	4	1	1			-1	-2
4	135	58	77		1	1	1							1	2
5～9	852	436	416	3	8	4	5	1	8	4	6		1	2	-2
5	161	80	81	2	1	2	2		1					4	2
6	156	85	71	1	3		2		1	2	2		1	-1	1
7	163	79	84		1		1		2	1	3			-1	-3
8	192	100	92		2			1			1			-1	1
9	180	92	88		1	2			4	1				1	-3
10～14	1,110	535	575	3	1	1	2	3	7	3	1			-2	-5
10	208	102	106	2				1	3					1	-3
11	228	96	132		1		1		2	1				-1	
12	213	112	101	1					2	1				-2	-2
13	236	115	121					1			1			-2	-1
14	225	110	115			1	1	1							1
15～19	1,090	571	519		2	6	3	8	4	31	33	1		-34	-32
15	250	138	112					1		4	2	1		-6	-2
16	231	109	122					1		1				-2	
17	222	108	114				1	1						-1	1
18	209	127	82		1	3		2	2	13	12			-12	-13
19	178	89	89		1	3	2	3	2	13	19			-13	-18
20～24	478	301	177	19	18	27	19	19	17	68	58			-41	-38
20	136	68	68	1	1	5	10	3	2	14	10			-11	-1
21	69	60	9	2		2	1	2	6	14	14			-12	-19
22	84	71	13	9	6	5	3	5	3	12	13			-3	-7
23	83	49	34	2	9	10	5	6	4	16	16			-10	-6
24	106	53	53	5	2	5		3	2	12	5			-5	-5
25～29	783	450	333	13	17	28	17	31	17	31	33	1		-22	-16
25	131	75	56	2	3	6	5	9	2	13	7			-14	-1
26	157	90	67	3	4	7	4	5	3	8	5			-3	
27	176	95	81	3	4	3	5	3	5	4	9			-1	-5
28	161	101	60	2	3	8	2	6	2	2	7			2	-4
29	158	89	69	3	3	4	1	8	5	4	5	1		-6	-6
30～34	939	524	415	13	7	14	15	9	7	22	14			-4	1
30	200	121	79	7	1	3	5	1	2	5	5			4	-1
31	179	93	86	2	3	2	2	2	1	7	2			-5	2
32	166	87	79		1	5	1	3	1	4	5			-2	-4
33	198	116	82	2	2	1	6	1	1	3				-1	7
34	196	107	89	2		3	1	2	2	3	2				-3
35～39	1,179	589	590	9	6	11	8	15	10	15	7			-10	-3
35	186	104	82			3		5	4	4	1			-6	-5
36	239	112	127	1	4	3	2	2	1	3				-1	5
37	227	111	116	3	1	1	1	2	1	4	1			-2	
38	262	126	136	4		2	4	3	1	3	3				
39	265	136	129	1	1	2	1	3	3	1	2			-1	-3
40～44	1,618	867	751	7	6	11	5	7	8	8	10	1		2	-7
40	291	156	135			3	2	1	4	3	1			-1	-3
41	300	156	144		2	2		3		2	2			-3	
42	328	173	155	1	1	4	1		1	1	4			4	-3
43	329	188	141	6	2	1	1	2	2	2	1			3	
44	370	194	176		1	1	1	1	1		2	1		-1	-1
45～49	1,802	949	853	6	4	6	5	10	8	13	6	6	1	-17	-6
45	325	177	148	2	1	2		5	2	1	2	1		-3	-3
46	374	198	176		1	1		1	2	2	1			-3	-1
47	382	199	183	1			3	1		5	2	1		-6	1
48	360	185	175	1	1	1	1	2	2	2	1			-3	
49	361	190	171	2	1	2	1	1	2	3	2	2	1	-2	-3

注1) 0歳の「差引増減」は、出生数を含めて算出している。

注2) 年齢別人口は、2020年国勢調査の「年齢不詳」をあん分等により補完した「不詳補完値」を用いて算出している。

(単位：人)

年 齢	2022年10月1日現在人口			2021年10月 ～ 2022年9月 の人口動態											
				転 入				転 出				死 亡		差引増減	
	総 数	男	女	(県 内)		県 外	(県 内)		県 外	男	女	男	女	男	女
				男	女		男	女							
50～54	1,675	850	825	8	3	5	3	8	6	11	1	2	4	-8	-5
50	328	166	162			2		4		4				-6	1
51	317	161	156	1				1				1		-1	
52	364	189	175	2	1				2	2	1		2		-4
53	320	150	170	3			2	2	3	2		1	1	-2	-2
54	346	184	162	2	1	3	1	1	1	3			1	1	
55～59	1,772	900	872	7	1	15	2	4	2	6		8	3	4	-2
55	331	157	174		1	6	1	1		1		1	1	3	1
56	261	142	119	1		2		2				2	1	-1	-1
57	358	188	170	3		1		1		4		1	1	-2	-1
58	416	206	210	2		2	1		1	1		3			
59	406	207	199	1		4			1			1		4	-1
60～64	2,129	1,047	1,082	1		10	7	3	1	6	1	12	1	-10	4
60	374	195	179	1		2	1	1	1	1		3		-2	
61	440	220	220			2	1	1		2		1		-2	1
62	433	201	232			4	2			2		2	1		1
63	431	216	215			1	3					3		-2	3
64	451	215	236			1		1		1	1	3		-4	-1
65～69	2,440	1,205	1,235	1	1	11	6		3	5	3	14	4	-7	-3
65	450	230	220	1		2	2		1	3	2	2	3	-2	-4
66	461	225	236			4	1				1	4	1		-1
67	523	256	267		1	2				2					1
68	527	255	272			3	3		1			5		-2	2
69	479	239	240						1			3		-3	-1
70～74	2,819	1,366	1,453		2	5	1	4	2	2	3	33	13	-34	-15
70	507	236	271					1			1	4	5	-5	-6
71	530	249	281			1			2	1	1	7	2	-7	-5
72	617	328	289		1	3				1		5	2	-3	-1
73	629	310	319		1	1		2				8	2	-9	-1
74	536	243	293				1	1			1	9	2	-10	-2
75～79	1,995	817	1,178			1	1			2	3	33	13	-34	-15
75	532	247	285									8	2	-8	-2
76	304	127	177								1	7	3	-7	-4
77	316	121	195			1						5	4	-4	-4
78	407	155	252							2	1	10	2	-12	-3
79	436	167	269				1				1	3	2	-3	-2
80～84	1,873	669	1,204	1	1			1	3		8	44	36	-44	-46
80	410	162	248						1			8	8	-8	-9
81	397	148	249					1			2	6	3	-7	-5
82	364	122	242								3	8	12	-8	-15
83	330	119	211						1		1	11	5	-11	-7
84	372	118	254	1	1				1		2	11	8	-10	-10
85～89	1,571	506	1,065	2	4		3	1	2	2	8	60	67	-61	-70
85	375	147	228		1		2			1	3	20	10	-21	-10
86	355	101	254	1	1				1		3	9	14	-8	-17
87	310	94	216	1	2							9	16	-8	-14
88	280	84	196					1	1	1	1	13	10	-15	-12
89	251	80	171				1				1	9	17	-9	-17
90～94	801	173	628		2			2	2	1	5	35	75	-38	-80
90	206	55	151					2			2	10	13	-12	-15
91	204	39	165		2							9	19	-9	-17
92	159	41	118						2		2	10	17	-10	-21
93	124	20	104							1	1	5	8	-6	-9
94	108	18	90									1	18	-1	-18
95～99	193	26	167						1	1	3	18	54	-19	-58
95	83	17	66						1	1		3	19	-4	-20
96	41	5	36									5	16	-5	-16
97	24	2	22								2	5	8	-5	-10
98	33	1	32								1	2	5	-2	-6
99	12	1	11									3	6	-3	-6
100以上	32	6	26									2	16	-2	-16
								出生数	男	48	女	51	計	99	

市町村名：由利本荘市

年 齢	2022年10月1日現在人口			2021年10月 ～ 2022年9月 の人口動態											
				転 入				転 出				死 亡		差引増減	
	総数	男	女	(県 内)		県	外	(県 内)		県	外	男	女	男	女
総 数	72,514	34,935	37,579	342	284	435	328	310	331	490	414	616	668	-468	-645
0～4	1,810	931	879	14	12	17	19	8	18	19	12			175	157
0	324	173	151	4	1			1	2	1	4			173	151
1	342	173	169	4		7	6	1	6	6	5			4	-5
2	368	194	174	2	5	4	5	3	4	5				-2	6
3	371	204	167	3	2	4	4	2	3	3	1			2	2
4	405	187	218	1	4	2	4	1	3	4	2			-2	3
5～9	2,306	1,169	1,137	7	6	13	13	5	7	4	5	1		10	7
5	404	207	197	2	1	5	5	1	2		1	1		5	3
6	469	242	227	2	1	4	2		2	1	1			5	
7	442	226	216	2	1					2	1				
8	479	243	236	1		4	1	2	2	1				2	-1
9	512	251	261		3		5	2	1		2			-2	5
10～14	2,863	1,494	1,369	2	5	4	5	5	3	3	3			-2	4
10	499	282	217		2		3		1		2				2
11	565	281	284	1	1			1	1	1				-1	
12	582	304	278		1	1		2						-1	1
13	590	305	285	1		2	2	2						1	2
14	627	322	305		1	1			1	2	1			-1	-1
15～19	2,828	1,438	1,390	27	15	40	9	17	22	77	75	1		-28	-73
15	610	298	312	2					1		1			2	-2
16	561	284	277	1				1	2	2	2			-2	-4
17	585	291	294					2	1	1	3	1		-4	-4
18	525	276	249	10	6	15	2	9	7	35	30			-19	-29
19	547	289	258	14	9	25	7	5	11	39	39			-5	-34
20～24	2,634	1,707	927	45	56	94	78	36	64	134	124			-31	-54
20	542	337	205	11	6	17	9	2	2	19	12			7	1
21	534	357	177	3	10	15	15	5	17	24	26			-11	-18
22	572	385	187	11	14	24	15	6	12	32	33			-3	-16
23	520	331	189	9	19	20	22	10	18	36	35			-17	-12
24	466	297	169	11	7	18	17	13	15	23	18			-7	-9
25～29	2,400	1,350	1,050	87	61	78	50	75	59	93	61	1	2	-4	-11
25	457	265	192	15	10	16	9	13	8	26	12	1	1	-9	-2
26	456	265	191	15	15	14	10	18	4	25	17		1	-14	3
27	503	275	228	17	8	22	8	17	14	17	11			5	-9
28	477	263	214	22	16	13	11	13	14	14	11			8	2
29	507	282	225	18	12	13	12	14	19	11	10			6	-5
30～34	2,820	1,480	1,340	48	31	45	35	42	45	52	26			-1	-5
30	483	255	228	8	2	8	9	16	11	8	5			-8	-5
31	509	275	234	12	9	11	7	5	11	9	4			9	1
32	579	306	273	11	6	10	5	9	6	6	8			6	-3
33	607	331	276	8	8	10	7	7	9	16	6			-5	
34	642	313	329	9	6	6	7	5	8	13	3			-3	2
35～39	3,674	1,931	1,743	28	28	33	21	22	24	27	25	3		9	
35	648	338	310	6	7	4	5	4	7	8	9			-2	-4
36	695	375	320		4	10	3	5	4	2	2	1		2	1
37	742	392	350	6	4	7	5	2	4	1	7			10	-2
38	791	404	387	5	5	4	6	8	3	6	5			-5	3
39	798	422	376	11	8	8	2	3	6	10	2	2		4	2
40～44	4,212	2,235	1,977	22	20	18	26	21	15	17	17	2	2		12
40	810	437	373	6	9	3	7	7	6	6	2	1	1	-5	7
41	824	436	388	2	2	5	3	2	1	2	5			3	-1
42	829	425	404	4	2	5	9	6	2	2	3			1	6
43	850	451	399	4	2	4	3	5	3	5	3			-2	-1
44	899	486	413	6	5	1	4	1	3	2	4	1	1	3	1
45～49	4,800	2,490	2,310	14	15	30	18	24	16	14	16	3	3	3	-2
45	947	492	455	5	3	4	3	6	3	4	5			-1	-2
46	928	484	444	1	6	3	5	4	3	1	4	1	1	-2	3
47	1,002	515	487	3	5	9	4	5	3	2	2	1	1	4	3
48	953	498	455	2		11	3	5	2	5	3			3	-2
49	970	501	469	3	1	3	3	4	5	2	2	1	1	-1	-4

注1) 0歳の「差引増減」は、出生数を含めて算出している。

注2) 年齢別人口は、2020年国勢調査の「年齢不詳」をあん分等により補完した「不詳補完値」を用いて算出している。

(単位：人)

年 齢	2022年10月1日現在人口			2021年10月 ～ 2022年9月 の人口動態													
				転 入				転 出				死 亡		差引増減			
	総 数	男	女	(県 内)		県	外	(県 内)		県	外	男	女	男	女	男	女
				男	女			男	女								
50～54	4,403	2,192	2,211	12	9	9	21	16	12	17	15	6	5	-18	-2		
50	872	445	427		1	2	6	4	1	4	3		1	-6	2		
51	914	456	458	5	3	1	7	4	2	4	2	2	1	-4	5		
52	857	422	435	2	2	2	2	3	4	4	3	2		-5	-3		
53	860	440	420	3	2	3	2	3	3	2	1		2	1	-2		
54	900	429	471	2	1	1	4	2	2	3	6	2	1	-4	-4		
55～59	4,498	2,231	2,267	13	6	18	4	11	10	10	7	6	7	4	-14		
55	916	456	460	5	1	5	1	3	3	5	2		2	2	-5		
56	692	358	334	2	1	3	1	2	1	2	2	2		1	-1		
57	999	497	502	1	1	4	1	1	2	1	1		1	3	-2		
58	870	414	456	1	2	3	1	2	3	1	1	3	4	-2	-5		
59	1,021	506	515	4	1	3		3	1	3	1	1			-1		
60～64	5,216	2,530	2,686	6	3	8	2	15	7	7	3	17	10	-25	-15		
60	998	478	520	1	1	2		3	2	2	1	1	1	-3	-3		
61	966	484	482	1	1	3		4	2	1		3		-4	-1		
62	1,101	540	561	2		1	1	3		2		5		-7	1		
63	1,061	516	545	1		1	1	3	2	2	1	4	2	-8	-4		
64	1,090	512	578	1	1	2		2	1	1	1	4	7	-3	-8		
65～69	6,366	3,066	3,300	1	4	12	8	4	6	5	2	59	11	-55	-7		
65	1,192	585	607		1	1	2		1	1	1	8		-8	1		
66	1,279	633	646		1	4		1	1	2		9	3	-8	-3		
67	1,324	621	703	1	2	1	2	1	3	2	1	13	3	-14	-3		
68	1,273	625	648			1	2	1	1			15	1	-15			
69	1,298	602	696			5	2	1				14	4	-10	-2		
70～74	7,079	3,411	3,668	7	1	9	2	4	4	4	2	73	33	-65	-36		
70	1,413	655	758	1		1		2		2		11	5	-13	-5		
71	1,327	650	677	2		1	1	2	1	1	1	13	5	-13	-6		
72	1,535	743	792	2		2			2		1	14	7	-10	-10		
73	1,499	718	781		1	5	1			1		15	9	-11	-7		
74	1,305	645	660	2					1			20	7	-18	-8		
75～79	4,382	1,950	2,432	1	3	1	5	2	4	1	2	63	32	-64	-30		
75	1,364	675	689	1	1		2				1	13	8	-12	-6		
76	653	296	357				1					11	5	-11	-4		
77	703	302	401			1	1	1	1		1	8	4	-8	-5		
78	853	359	494						1			18	8	-18	-9		
79	809	318	491		2		1	1	2	1		13	7	-15	-6		
80～84	4,252	1,591	2,661	3	4	3	5	1	3	1	4	105	73	-101	-71		
80	936	363	573	1	1		2		2		1	26	18	-25	-18		
81	870	352	518			1	1	1			2	19	10	-19	-11		
82	859	309	550	1	1	2						18	11	-15	-10		
83	715	262	453		2		1		1			19	10	-19	-8		
84	872	305	567	1			1			1	1	23	24	-23	-24		
85～89	3,443	1,148	2,295	4	3	2	3	1	7	3	6	114	149	-112	-156		
85	819	308	511	1	1	1	3		1	1	2	21	17	-20	-16		
86	752	273	479	2		1			4	1		29	28	-27	-32		
87	707	228	479	1	1						1	20	27	-19	-27		
88	643	197	446						1		2	24	38	-24	-41		
89	522	142	380		1		1	1	1	1	1	20	39	-22	-40		
90～94	1,936	481	1,455	1	2	1	4	1	3	1	8	111	194	-111	-199		
90	516	135	381					1	1	1	1	24	32	-26	-34		
91	449	129	320		1		1				2	20	41	-20	-41		
92	407	92	315		1	1	3		1		2	27	37	-26	-36		
93	302	73	229						1		2	24	37	-24	-40		
94	262	52	210	1							1	16	47	-15	-48		
95～99	517	97	420						1	1	1	45	114	-46	-116		
95	194	34	160							1		21	30	-22	-30		
96	132	27	105									8	28	-8	-28		
97	85	17	68									3	29	-3	-29		
98	68	14	54									6	17	-6	-17		
99	38	5	33						1		1	7	10	-7	-12		
100以上	75	13	62						1			6	33	-6	-34		
											出生数	男	171	女	156	計	327

市町村名： 湯上市

年 齢	2022年10月1日現在人口			2021年10月 ～ 2022年9月 の人口動態											
				転 入				転 出				死 亡		差引増減	
	総数	男	女	(県 内)		県	外	(県 内)		県	外	男	女	男	女
総 数	31,298	14,774	16,524	283	312	163	134	223	234	195	165	238	253	-131	-133
0～4	861	444	417	22	18	11	6	11	10	6	3			95	84
0	153	79	74	1	4	2	1	2	4	1				79	74
1	164	83	81	8	6	3	1	2	3	3				6	4
2	170	86	84	3	4	2	3	3	1	1	1			1	5
3	197	109	88	6	3	2		3	2	1	2			4	-1
4	177	87	90	4	1	2	1	1						5	2
5～9	1,148	580	568	11	9	7	4	6	4	3	3			9	6
5	224	115	109	4	2	2		2	2	1	1			3	-1
6	224	111	113	5	3	2	1	3	1	1	1			3	2
7	233	109	124		1		1			1				-1	2
8	219	111	108	1	1		1							1	2
9	248	134	114	1	2	3	1	1	1		1			3	1
10～14	1,180	621	559	5	2	3	6	4	3		2			4	3
10	238	118	120	1		1	1	2			1				
11	212	107	105	1		1	1	2							1
12	247	144	103	2			3							2	3
13	219	113	106	1	1	1			1		1			2	-1
14	264	139	125		1		1		2						
15～19	1,283	678	605	9	15	9	6	14	14	33	24	1		-30	-17
15	264	146	118	3	3		2	2	1	1					4
16	246	139	107	3	2		1	1		1				1	3
17	285	144	141	1	2			2		1				-2	2
18	264	136	128	1	1	2	2	2	4	15	8	1		-15	-9
19	224	113	111	1	7	7	1	7	9	15	16			-14	-17
20～24	1,028	526	502	44	40	21	24	36	39	52	59		1	-23	-35
20	253	126	127	10	3	2	5	5	7	4	6			3	-5
21	208	103	105	8	10	5	1	7	3	8	10			-2	-2
22	209	107	102	9	10	6	3	4	5	16	17		1	-5	-10
23	182	97	85	7	12	6	8	13	16	16	19			-16	-15
24	176	93	83	10	5	2	7	7	8	8	7			-3	-3
25～29	1,105	576	529	48	56	29	30	39	36	21	25	2		15	25
25	205	114	91	10	10	9	6	7	8	4	2			8	6
26	200	94	106	12	13	4	7	10	5	5	7			1	8
27	204	109	95	8	6	6	5	10	9	2	3	1		1	-1
28	253	132	121	11	15	2	5	9	5	4	8	1		-1	7
29	243	127	116	7	12	8	7	3	9	6	5			6	5
30～34	1,239	628	611	45	39	14	13	25	29	19	19			15	4
30	246	119	127	15	16	3	4	6	7	4	6			8	7
31	235	116	119	6	6	1	1	4	3	5	5			-2	-1
32	233	125	108	9	8	6	5	6	8	7	5			2	
33	242	119	123	9	4	3	2	6	5	2	3			4	-2
34	283	149	134	6	5	1	1	3	6	1				3	
35～39	1,609	811	798	22	29	24	11	22	17	18	5		1	6	17
35	307	137	170	4	10	4	4	5	1	6	1			-3	12
36	306	149	157	4	5	7	2	4	3	4				3	4
37	305	167	138	3	6	6	1	3	4	2	1			4	2
38	359	177	182	6	2	1	1	5	5	4	1		1	-2	-4
39	332	181	151	5	6	6	3	5	4	2	2			4	3
40～44	1,922	983	939	20	20	8	10	10	14	7	4	1	1	10	11
40	345	172	173	3	6			1	5		2			2	-1
41	350	188	162	6	6	1	2	4	3	3	1				4
42	385	188	197	2		2	1	3						1	1
43	424	215	209	1	2	3	2	2	1	2	1	1		-1	2
44	418	220	198	8	6	2	5		5	2			1	8	5
45～49	2,222	1,118	1,104	13	19	11	6	17	14	11	3	2	1	-6	7
45	418	225	193	1	3		3	3	4	5	1	1		-8	1
46	462	234	228	2	3	3	1	5	1	2				-2	3
47	437	225	212	4	4	5	1	4	4	1	1	1		3	
48	459	218	241	3	3	3		2	2	2			1	2	
49	446	216	230	3	6		1	3	3	1	1			-1	3

注1) 0歳の「差引増減」は、出生数を含めて算出している。

注2) 年齢別人口は、2020年国勢調査の「年齢不詳」をあん分等により補完した「不詳補完値」を用いて算出している。

(単位：人)

年 齢	2022年10月1日現在人口			2021年10月 ～ 2022年9月 の人口動態											
				転 入				転 出				死 亡		差引増減	
	総 数	男	女	(県 内)		県	外	(県 内)		県	外	男	女	男	女
				男	女			男	女						
50～54	2,131	1,000	1,131	14	12	5	3	10	8	9	3	4	4	-4	
50	443	222	221	2	3				3	3		1	2	-2	-2
51	432	209	223	2	3	2		2	1	2	1				1
52	449	197	252	6	1	1	1	4	3			2		1	-2
53	383	179	204	3	2	2	1	1	1	4	1				1
54	424	193	231	1	3			3				1	2	-3	2
55～59	2,144	1,040	1,104	9	14	5	3	13	8	1	4	5	3	-5	2
55	434	196	238	2	4	2	1	5		1		3		-5	5
56	359	165	194		3	1	1	5	4		1	2		-6	-1
57	470	234	236	1	4		1		3		1			1	1
58	428	218	210	4	2	1					2		3	5	-3
59	453	227	226	2	1	1		3	1						
60～64	2,109	1,059	1,050	7	3	5	3	5	4	3	1	6	3	-2	-2
60	382	186	196			2		3	2	1		1		-3	-2
61	389	195	194	1	1			1				2	1	-2	
62	404	219	185	3		2		1		2	1	1		1	-1
63	478	242	236	2	2		3					1	1	1	4
64	456	217	239	1		1		2				1	1	1	-3
65～69	2,479	1,195	1,284	4	4	6	3	3	4	5	3	9	7	-7	-7
65	450	207	243			2		2	1			2		-2	-1
66	448	207	241	4	1				1	3		2	1	-1	-1
67	520	245	275		1			1	1	1	1		1	-2	-2
68	527	268	259		2	2	2				1	4	2	-2	1
69	534	268	266			2	1		1	1	1	1	3		-4
70～74	2,950	1,341	1,609	3	4		1	3	4	4	2	24	9	-28	-10
70	549	256	293	1					1	1		2		-2	-1
71	607	286	321				1	1		2	1	3		-6	
72	613	264	349	1	1			2	1			8	2	-9	-2
73	627	290	337		3				1			4	3	-4	-1
74	554	245	309	1					1	1	1	7	4	-7	-6
75～79	2,071	912	1,159	1	6	3	3	1	7		1	35	19	-32	-18
75	562	245	317		2		1	1	2			13	3	-14	-2
76	387	174	213	1	1			1	1			4	1	-3	-1
77	330	146	184		1	1	1				1	5	2	-4	-1
78	411	180	231			1			3			8	8	-7	-11
79	381	167	214		2	1	1		1			5	5	-4	-3
80～84	1,716	652	1,064		4	1		1	6	2	2	45	36	-47	-40
80	405	148	257						2	1		7	3	-8	-5
81	359	129	230						1		1	10	12	-10	-14
82	315	134	181		2			1				10	5	-11	-3
83	308	110	198		1				1			12	7	-12	-7
84	329	131	198		1	1			2	1	1	6	9	-6	-11
85～89	1,250	420	830	4	7	1	1	2	3	1	2	57	51	-55	-48
85	291	114	177	1	4						1	13	8	-12	-5
86	263	87	176						1	1	1	10	3	-11	-5
87	247	79	168		1	1	1					12	15	-11	-13
88	229	78	151	1	1				1			8	14	-7	-14
89	220	62	158	2	1			2	1			14	11	-14	-11
90～94	633	157	476	2	9		1	1	9			33	62	-32	-61
90	177	56	121	1	1			1	2			10	9	-10	-10
91	146	39	107		2		1		1			2	11	-2	-9
92	126	29	97		2				3			6	20	-6	-21
93	91	15	76		1				1			5	11	-5	-11
94	93	18	75	1	3				2			10	11	-9	-10
95～99	188	26	162		2				1			12	45	-12	-44
95	71	7	64									3	11	-3	-11
96	42	5	37		1							4	17	-4	-16
97	38	6	32		1				1			4	7	-4	-7
98	24	4	20										5		-5
99	13	4	9									1	5	-1	-5
100以上	30	7	23									2	10	-2	-10
								出生数	男	79	女	73	計	152	

市町村名：大仙市

年 齢	2022年10月1日現在人口			2021年10月 ～ 2022年9月 の人口動態											
				転 入				転 出				死 亡		差引増減	
	総数	男	女	(県 内)		県	外	(県 内)		県	外	男	女	男	女
総 数	74,987	35,111	39,876	404	434	332	307	390	431	462	430	695	769	-613	-708
0～4	1,919	997	922	17	24	17	17	22	29	10	18	1	1	199	174
0	371	196	175	4	2	2		7	3		4	1	1	196	175
1	381	197	184	2	6	5	5	7	5	3	6			-3	
2	346	168	178	4	4	3	6	5	11	3	2			-1	-3
3	379	203	176	5	11	2	4	2	7	2	4			3	4
4	442	233	209	2	1	5	2	1	3	2	2			4	-2
5～9	2,457	1,287	1,170	10	12	9	4	8	17	10	7			1	-8
5	469	235	234	3	4	3	1	5	2	1	2				1
6	469	237	232	2	3	3		1	8	2	1			2	-6
7	496	261	235	4	3	3	1		3	2	1			5	
8	507	267	240		1				1	1				-1	
9	516	287	229	1	1		2	2	3	4	3			-5	-3
10～14	2,737	1,372	1,365	6	7	1	4	5	7	10	2			-8	2
10	517	258	259	2	1	1	1	3	2						
11	511	245	266		2				1	3	1			-3	
12	599	306	293	2	2			2	2					2	1
13	532	264	268	1	2		2	2		5	1			-6	3
14	578	299	279	1					2	2				-1	-2
15～19	2,946	1,509	1,437	18	20	13	8	27	19	77	52			-73	-43
15	658	324	334	1	2	3	1	2	2	3				-1	1
16	593	304	289		1	1		1		2	1			-2	
17	610	303	307	1	2	1	1	1	1					1	2
18	576	307	269	4	6	3	2	12	7	35	28			-40	-27
19	509	271	238	12	9	5	4	11	9	37	23			-31	-19
20～24	1,626	945	681	66	62	63	70	57	69	118	130	1		-47	-67
20	393	202	191	9	5	11	11	10	8	24	20			-14	-12
21	308	178	130	10	6	8	10	10	14	17	16	1		-10	-14
22	305	184	121	15	18	14	20	11	15	26	35			-8	-12
23	310	201	109	21	19	16	18	12	17	27	39			-2	-19
24	310	180	130	11	14	14	11	14	15	24	20			-13	-10
25～29	2,353	1,216	1,137	62	77	53	52	66	96	65	64			-16	-31
25	421	212	209	13	20	18	8	14	17	13	17			4	-6
26	468	249	219	12	17	12	16	13	19	14	13			-3	1
27	484	248	236	9	14	8	12	17	17	17	12			-17	-3
28	499	245	254	18	18	7	8	9	26	8	11			8	-11
29	481	262	219	10	8	8	8	13	17	13	11			-8	-12
30～34	2,874	1,462	1,412	54	57	29	39	59	47	40	38	1		-17	11
30	531	273	258	10	19	9	7	14	14	17	13			-12	-1
31	491	223	268	9	13	5	5	13	12	10	6			-9	
32	603	315	288	14	9	5	12	15	9	5	5			-1	7
33	580	310	270	11	3	5	7	7	5	3	7			6	-2
34	669	341	328	10	13	5	8	10	7	5	7	1		-1	7
35～39	3,829	1,939	1,890	36	29	29	22	34	39	17	21	1		13	-9
35	716	357	359	6	6	4	8	6	10	2	2			2	2
36	689	355	334	10	5	11	3	6	5	6	5	1		8	-2
37	808	405	403	6	7	5	5	6	6	4	6			1	
38	773	393	380	7	6	7	4	12	9	3	6			-1	-5
39	843	429	414	7	5	2	2	4	9	2	2			3	-4
40～44	4,449	2,270	2,179	28	25	27	15	32	15	26	17	5	2	-8	6
40	782	392	390	9	10	7	4	5	4	10	5		1	1	4
41	860	433	427	2	7	3	4	9	2	2	5	1		-7	4
42	960	511	449	4	3	6	5	7	4	8	1	2	1	-7	2
43	894	451	443	5	3	5		6	2	4	4	1		-1	-3
44	953	483	470	8	2	6	2	5	3	2	2	1		6	-1
45～49	4,798	2,435	2,363	30	18	13	14	19	19	20	17	9	4	-5	-8
45	937	503	434	6		3	3	3		5	4	2	1	-1	-2
46	1,008	524	484	7	5	2	2	3	5	4	3	5	2	-3	-3
47	946	477	469	8	1	4	3	5	7	2	1	1	1	4	-5
48	987	481	506	6	7	2	4	4	2	2	7			2	2
49	920	450	470	3	5	2	2	4	5	7	2	1		-7	

注1) 0歳の「差引増減」は、出生数を含めて算出している。

注2) 年齢別人口は、2020年国勢調査の「年齢不詳」をあん分等により補完した「不詳補完値」を用いて算出している。

(単位：人)

年 齢	2022年10月1日現在人口			2021年10月 ～ 2022年9月 の人口動態													
				転 入				転 出				死 亡		差引増減			
	総 数	男	女	(県 内)		県	外	(県 内)		県	外	男	女	男	女		
				男	女			男	女								
50～54	4,656	2,279	2,377	22	15	19	11	18	8	22	14	10	6	-9	-2		
50	933	460	473	3	6	5	1	3	2	6	3	1	1	-2	1		
51	917	445	472	3	5	5	4	5	4	3	4	3		-3	1		
52	906	434	472	3	1	5	4	3	1	6	2	2	1	-3	1		
53	931	453	478	7	2	1		4		2	2	2	2		-2		
54	969	487	482	6	1	3	2	3	1	5	3	2	2	-1	-3		
55～59	4,740	2,310	2,430	19	16	23	7	15	9	14	10	20	11	-7	-7		
55	970	487	483		4	5	2	2	1	4	1	2		-3	4		
56	673	340	333	6	2	2	1	1	1	3		3	2	1			
57	1,032	491	541	5	4	5	1	6	4	3	1	3	5	-2	-5		
58	1,010	483	527	1	3	6	2	3	2	2	6	4	2	-2	-5		
59	1,055	509	546	7	3	5	1	3	1	2	2	8	2	-1	-1		
60～64	5,738	2,795	2,943	8	5	13	10	7	5	14	6	19	12	-19	-8		
60	1,078	514	564	2	2	7	2	2	1	4	1	3	1		1		
61	1,116	558	558	2		1	1	2	1	3		7	2	-9	-2		
62	1,178	602	576	2		2	1	1		4	2	6	5	-7	-6		
63	1,249	613	636	1		2	4	1	1	2	1	1	1	-1	1		
64	1,117	508	609	1	3	1	2	1	2	1	2	2	3	-2	-2		
65～69	6,715	3,138	3,577	5	12	6	5	3	7	7	12	34	18	-33	-20		
65	1,272	604	668	2	2	1	1	1		1	4	4	4	-3	-5		
66	1,242	587	655	1	4	3	2	2	1	1	4	6	5	-5	-4		
67	1,391	647	744	1	4	1	1		2	2	4	8	1	-8	-2		
68	1,427	648	779	1	2		1		2	2		6	2	-7	-1		
69	1,383	652	731			1			2	1		10	6	-10	-8		
70～74	7,202	3,475	3,727	5	12	10	14	3	4	4	5	82	21	-74	-4		
70	1,464	716	748	1	2	4	4			3	2	11	3	-9	1		
71	1,378	667	711		1	3	1		1	1		10	5	-8	-4		
72	1,545	737	808	1		1	2		1			20	4	-18	-3		
73	1,501	756	745	1	3	1	1	1	1		2	22	5	-21	-4		
74	1,314	599	715	2	6	1	6	2	1		1	19	4	-18	6		
75～79	4,786	2,070	2,716	2	2	5	6	3	9	5	4	92	38	-93	-43		
75	1,381	639	742	1	1	1	2	1	3	2	1	18	4	-19	-5		
76	787	366	421			3	3		1	1		20	6	-18	-4		
77	767	334	433		1			1	2		2	20	11	-21	-14		
78	899	368	531					1	1	1	1	22	8	-23	-10		
79	952	363	589	1		1	1	1	2	1		12	9	-12	-10		
80～84	4,450	1,623	2,827	7	8		1	4	6	2	4	98	90	-97	-91		
80	965	357	608	1	1			1	1	1		19	10	-20	-10		
81	870	319	551		2		1		3			23	13	-23	-13		
82	903	338	565	4				2	1			17	19	-15	-20		
83	823	301	522		3			1			2	17	22	-18	-21		
84	889	308	581	2	2				1	1	2	22	26	-21	-27		
85～89	4,020	1,376	2,644	4	9	1	5	4	10	1	6	156	163	-156	-165		
85	904	332	572		1		1		2		2	19	31	-19	-33		
86	893	320	573	1	1		1	2	1		1	42	32	-43	-32		
87	811	264	547	1	1		1	1	1	1	1	36	34	-37	-34		
88	693	239	454		2			1				28	29	-29	-27		
89	719	221	498	2	4	1	2		6		2	31	37	-28	-39		
90～94	2,127	511	1,616	5	17	1	2	3	9		3	121	225	-118	-218		
90	572	158	414	1	6		1	1	1			29	38	-29	-32		
91	488	126	362	3	5	1			2		2	36	48	-32	-47		
92	439	114	325		3			2	4			19	46	-21	-47		
93	347	68	279	1	3						1	24	46	-23	-44		
94	281	45	236				1		2			13	47	-13	-48		
95～99	492	96	396		6		1	1	4			38	139	-39	-136		
95	174	45	129		1							14	32	-14	-31		
96	124	24	100		2				3			11	44	-11	-45		
97	110	21	89		3			1	1			10	31	-11	-29		
98	50	3	47				1					3	23	-3	-22		
99	34	3	31									9			-9		
100以上	73	6	67		1				3			7	39	-7	-41		
											出生数	男	198	女	181	計	379

市町村名：北秋田市

年 齢	2022年10月1日現在人口			2021年10月 ～ 2022年9月 の人口動態											
				転 入				転 出				死 亡		差引増減	
	総数	男	女	(県 内)		県 外	(県 内)		県 外	男	女	男	女	男	女
総 数	28,725	13,479	15,246	132	110	117	141	156	186	150	187	328	327	-339	-414
0～4	509	263	246	4	1	6	8	9	8	1				46	36
0	80	45	35			1		2						45	35
1	89	48	41	2		1	4	3	3						1
2	95	42	53	1	1	1	1	2	3	1				-1	-1
3	93	50	43	1		3	1	2						2	1
4	152	78	74				2	2							
5～9	742	382	360	2	2	3	1		4	3	2			2	-3
5	121	70	51	1			1		1		1			1	-1
6	171	85	86		1	2			2	3				-1	-1
7	138	65	73	1				1			1			1	-2
8	149	77	72												
9	163	85	78		1	1								1	1
10～14	939	481	458	2		1	2	7	7		3			-4	-8
10	194	101	93	1				1	2						-2
11	170	92	78	1					1		1			1	-2
12	195	106	89			1	1	4	1		2			-3	-2
13	179	87	92				1	1	1					-1	
14	201	95	106					1	2					-1	-2
15～19	960	485	475	4	5	2	4	7	15	25	36			-26	-42
15	202	91	111			1		4	1	3				-6	-1
16	209	103	106					1			1			-1	-1
17	213	105	108	2							1			2	-1
18	173	97	76		2			1	6	9	17			-10	-21
19	163	89	74	2	3	1	4	1	8	13	17			-11	-18
20～24	517	285	232	29	25	16	26	18	31	36	50			-9	-30
20	111	53	58	3	4	5	3	1	2	3	6			4	-1
21	90	50	40	4	7	1	2	3	8	10	8			-8	-7
22	89	53	36	7	4	3	8	6	5	9	16			-5	-9
23	115	67	48	10	6	2	6	3	6	7	14			2	-8
24	112	62	50	5	4	5	7	5	10	7	6			-2	-5
25～29	754	427	327	25	21	24	28	29	30	17	22	1		2	-3
25	129	71	58	6	5	4	4	5	6	4	7	1			-4
26	130	68	62	5	5	5	9	4	5	2	4			4	5
27	164	103	61	4	3	5	6	3	2	3	5			3	2
28	175	91	84	3	6	4	5	8	5	6	2			-7	4
29	156	94	62	7	2	6	4	9	12	2	4			2	-10
30～34	882	494	388	9	10	14	18	25	15	15	13	1	1	-18	-1
30	175	91	84	2	3	4	4	3	3	5	7		1	-2	-4
31	143	94	49	2	4	2	6	5	2	1	1	1		-3	7
32	164	87	77	1		2	2	6	2	8	2			-11	-2
33	207	112	95	2	2	2	2	7	5					-3	-1
34	193	110	83	2	1	4	4	4	3	1	3			1	-1
35～39	1,149	619	530	9	10	9	16	7	9	9	20			2	-3
35	203	102	101	3	3	2	4	2		2	6			1	1
36	210	112	98	2	2	1	2	1	3	3	4			-1	-3
37	228	137	91	2	1	4	2	2	2	3	3			1	-2
38	263	130	133	1	2	1	7	2	2	1	6			-1	1
39	245	138	107	1	2	1	1		2		1			2	
40～44	1,358	719	639	14	6	2	12	10	13	9	7	1		-4	-2
40	260	143	117	5	1		3		4	2	1			3	-1
41	246	128	118	4	3	1	3	3	1	3	1	1		-2	4
42	247	135	112	1		1	2	3	3					-1	-1
43	291	157	134	2	1		2	1	3	2	3			-1	-3
44	314	156	158	2	1		2	3	2	2	2			-3	-1
45～49	1,700	898	802	8	6	5	6	12	12	9	5	5	2	-13	-7
45	350	179	171		2		1	2	3			1		-3	
46	374	192	182		1	1	3	4	2		3	2	1	-5	-2
47	330	167	163	2			1	2	3	2				-2	-2
48	314	178	136		1	1	1	3	3	5	1	1		-8	-2
49	332	182	150	6	2	3		1	1	2	1	1	1	5	-1

注1) 0歳の「差引増減」は、出生数を含めて算出している。

注2) 年齢別人口は、2020年国勢調査の「年齢不詳」をあん分等により補完した「不詳補完値」を用いて算出している。

(単位：人)

年 齢	2022年10月1日現在人口			2021年10月 ～ 2022年9月 の人口動態													
				転 入				転 出				死 亡		差引増減			
	総 数	男	女	(県 内)		県	外	(県 内)		県	外	男	女	男	女		
				男	女			男	女								
50～54	1,746	892	854	4	5	8	3	11	7	7	2	10	2	-16	-3		
50	339	183	156	1	2	2			3			1		2	-1		
51	340	177	163		1		1	3	2	1	2	4		-8	-2		
52	393	201	192	1		4	1	2	1	1		4		-2			
53	356	179	177	1	2	2		5		3		1	1	-6	1		
54	318	152	166	1			1	1	1	2			1	-2	-1		
55～59	1,871	976	895	10	6	9	2	11	4	4	1	7	7	-3	-4		
55	362	186	176	3	3	2	1	3	2	2	1		1				
56	285	157	128	3	1	1		4	1	1		2	1	-3	-1		
57	403	209	194	2	1	2	1					1	1	3	1		
58	427	224	203	1		1		2	1	1		1	3	-2	-4		
59	394	200	194	1	1	3		2				3	1	-1			
60～64	2,390	1,175	1,215	6	3	4	8	2	3	3	2	8	7	-3	-1		
60	444	221	223	1			1			1	1	2		-2			
61	491	250	241	1	1	4	1	1	1	1		1	1	2			
62	482	242	240	2	1		1			1	1	2	1	-1			
63	511	243	268		1		3					2	2	-2	2		
64	462	219	243	2			2	1	2			1	3		-3		
65～69	2,623	1,283	1,340	1	2	8	3	2	2	3	4	26	9	-22	-10		
65	479	222	257			3			1	2	2	7	2	-6	-5		
66	486	246	240		1	2	1		1		1	4	4	-2	-4		
67	523	264	259			1	1			1		2	2	-2	-1		
68	548	262	286	1	1	1	1					4	1	-2	1		
69	587	289	298			1		2			1	9		-10	-1		
70～74	3,140	1,486	1,654	2	1	1	1	1		3	6	29	16	-30	-20		
70	575	267	308									7	7	-7	-7		
71	639	293	346	1	1	1					1	4	3	-2	-3		
72	634	302	332					1		1		3	3	-5	-3		
73	660	331	329								4	4	1	-4	-5		
74	632	293	339	1			1			2	1	11	2	-12	-2		
75～79	2,238	957	1,281			2	1	1	2	1	2	37	18	-37	-21		
75	590	270	320			2					2	12	3	-10	-5		
76	361	151	210					1	1			1	4	-2	-5		
77	369	157	212						1			9	5	-9	-6		
78	471	202	269				1					5	3	-5	-2		
79	447	177	270							1		10	3	-11	-3		
80～84	2,141	798	1,343	2	4	2		1	8	2	2	55	20	-54	-26		
80	484	214	270		1	1			1		1	13	3	-12	-4		
81	412	158	254			1				2		7	1	-8	-1		
82	398	139	259									10	4	-10	-4		
83	402	145	257		2				6		1	10	5	-10	-10		
84	445	142	303	2	1			1	1			15	7	-14	-7		
85～89	1,791	569	1,222		2	1	1	1	10	1	7	77	73	-78	-87		
85	408	139	269					1	2		2	13	6	-14	-10		
86	413	130	283						2		2	16	10	-16	-14		
87	370	121	249		1							20	13	-20	-12		
88	309	99	210		1	1	1		2		2	15	17	-14	-19		
89	291	80	211						4	1	1	13	27	-14	-32		
90～94	970	246	724	1	1		1	2	4	1	3	51	105	-53	-110		
90	257	66	191	1	1		1	1	1			14	16	-14	-15		
91	248	66	182						1		2	9	18	-9	-21		
92	190	46	144					1	1	1		10	26	-12	-27		
93	144	37	107									11	22	-11	-22		
94	131	31	100						1		1	7	23	-7	-25		
95～99	266	42	224						2	1		19	55	-20	-57		
95	89	14	75									3	8	-3	-8		
96	79	16	63						1			3	15	-3	-16		
97	49	6	43							1		7	10	-8	-10		
98	33	6	27						1			4	14	-4	-15		
99	16		16									2	8	-2	-8		
100以上	39	2	37									1	12	-1	-12		
											出生数	男	46	女	35	計	81

市町村名：にかほ市

年 齢	2022年10月1日現在人口			2021年10月 ～ 2022年9月 の人口動態											
				転 入				転 出				死 亡		差引増減	
	総数	男	女	(県 内)		県	外	(県 内)		県	外	男	女	男	女
総 数	22,601	10,876	11,725	105	82	207	89	151	105	172	126	194	214	-165	-237
0～4	500	269	231	1	2	5	4	5	8	4	1	1		36	34
0	78	40	38	1			1			1				40	38
1	96	53	43		2	2			2					2	
2	85	47	38			1			1	2				-1	-1
3	116	62	54			1		3	2	1	1			-3	-3
4	125	67	58			1	3	2	3			1		-2	
5～9	683	320	363	1		6	4	1	3		2			6	-1
5	123	48	75			3	1							3	1
6	144	62	82			2		1						1	
7	143	63	80	1			2		1					1	1
8	135	65	70			1	1				1			1	
9	138	82	56						2		1				-3
10～14	843	414	429			3	1	1		2	2				-1
10	169	89	80			1				1					
11	197	89	108			2				1				1	
12	150	77	73								1				-1
13	150	73	77					1						-1	
14	177	86	91				1				1				
15～19	966	502	464	12	4	7	5	10	5	33	28			-24	-24
15	196	100	96	1			1	2		2				-3	1
16	197	105	92		1	1					1			1	
17	209	108	101				1								1
18	188	98	90	9	1	3	1	7	5	17	8			-12	-11
19	176	91	85	2	2	3	2	1		14	19			-10	-15
20～24	556	361	195	20	10	65	17	27	28	43	37			15	-38
20	146	85	61	1	2	6	3	4	3	6	5			-3	-3
21	115	77	38	6	1	3	4	4	7	3	8			2	-10
22	92	59	33	5	1	12	2	7	7	13	10			-3	-14
23	98	77	21	4	2	25	5	5	8	16	9			8	-10
24	105	63	42	4	4	19	3	7	3	5	5			11	-1
25～29	724	465	259	14	17	53	19	53	11	39	12	1		-26	13
25	135	90	45	4	3	17	5	10		14	5			-3	3
26	146	91	55	6	3	10	3	14	3	4	2			-2	1
27	153	97	56	2	3	8	4	12	1	7	1			-9	5
28	149	95	54		4	14	7	8	6	9	4			-3	1
29	141	92	49	2	4	4		9	1	5		1		-9	3
30～34	729	414	315	10	10	17	7	21	13	9	11	1		-4	-7
30	141	84	57	3	4	6	2	3			3			6	3
31	120	69	51	2	1	5		4	5	2	1			1	-5
32	142	73	69	2	1	4	1	7	1	4	1	1		-6	
33	175	102	73	1	4	1	1	4	5	2	2			-4	-2
34	151	86	65	2		1	3	3	2	1	4			-1	-3
35～39	1,001	536	465	7	6	7	3	10	9	4	3				-3
35	180	92	88	2	1	2	1	3	3		1			1	-2
36	185	102	83	2	1		1	1	1					1	1
37	185	95	90		1	1		1		2	1			-2	
38	238	126	112	3	1	2		3	2	2					-1
39	213	121	92		2	2	1	2	3		1				-1
40～44	1,316	664	652	8	11	7	7	8	8	9	4		1	-2	5
40	245	125	120	2	3	2	3	3	5	1					1
41	250	124	126	2	2	1	3	1		3	1			-1	4
42	268	129	139		4	3	1	1		3	1		1	-1	3
43	302	151	151	4	1	1		1		2	1			2	
44	251	135	116		1			2	3		1			-2	-3
45～49	1,490	780	710	6	2	7	6	1	3	4	6			8	-1
45	272	146	126	1		1	1		1		1			2	-1
46	310	146	164	2		1	1			1	2			2	-1
47	272	138	134		1		4	1	1		2			-1	2
48	325	173	152	1	1	2			1	2				1	
49	311	177	134	2		3				1	1			4	-1

注1) 0歳の「差引増減」は、出生数を含めて算出している。

注2) 年齢別人口は、2020年国勢調査の「年齢不詳」をあん分等により補完した「不詳補完値」を用いて算出している。

(単位：人)

年 齢	2022年10月1日現在人口			2021年10月 ～ 2022年9月 の人口動態											
				転 入				転 出				死 亡		差引増減	
	総 数	男	女	(県 内)		県	外	(県 内)		県	外	男	女	男	女
				男	女			男	女						
50～54	1,458	737	721	5	4	9	3	2	4	11	6	3	1	-2	-4
50	260	125	135	1		3			1	4	3	1		-1	-4
51	294	154	140	1	1	1	1		1	3		2		-3	1
52	309	157	152	1	2	2	2			2	2		1	1	1
53	294	147	147	2	1	3		1	2	1	1			3	-2
54	301	154	147					1		1				-2	
55～59	1,555	781	774	4	3	8	4	4	1	5	3	3	5		-2
55	346	183	163	2	1	2	1	1	1				3	3	-2
56	265	129	136				1			2	1			-2	
57	325	156	169	1		2	1	1			1	1	2	1	-2
58	310	158	152		1	4	1			1		2		1	2
59	309	155	154	1	1			2		2	1			-3	
60～64	1,682	826	856	8	2	5	2	2		4	2	6	5	1	-3
60	310	149	161	1		2	1			1	1	1	1	1	-1
61	348	170	178	3	1			2		1		2	1	-2	
62	341	171	170	1		1	1				1	1		1	
63	335	182	153	2	1					1		1	1		
64	348	154	194	1		2				1		1	2	1	-2
65～69	1,960	962	998	4	1	3	1	1	3		1	13	3	-7	-5
65	346	159	187	1	1	1	1		1					2	1
66	367	169	198			1			1			5	1	-4	-2
67	402	199	203			1		1	1		1	1		-1	-2
68	420	224	196	2								5	1	-3	-1
69	425	211	214	1								2	1	-1	-1
70～74	2,277	1,054	1,223	3	1	2	2	3		2	3	21	8	-21	-8
70	440	190	250	2		1		1		1		2		-1	
71	432	188	244				1					3	1	-3	
72	477	216	261		1		1	1			1	4		-5	1
73	491	240	251	1						1		8	4	-8	-4
74	437	220	217			1		1			2	4	3	-4	-5
75～79	1,609	716	893	1	2	3			2	2	3	25	12	-23	-15
75	448	221	227			2			1	1		6	1	-5	-2
76	265	120	145								2	5	1	-5	-3
77	265	107	158	1							1	3	1	-2	-2
78	327	138	189		1	1				1		7	4	-7	-3
79	304	130	174		1				1			4	5	-4	-5
80～84	1,357	519	838		2		2		2		1	33	39	-33	-38
80	293	126	167		1		1					5	11	-5	-9
81	300	126	174									5	8	-5	-8
82	260	104	156				1		1			8	6	-8	-6
83	249	92	157						1		1	5	5	-5	-7
84	255	71	184		1							10	9	-10	-8
85～89	1,161	401	760	1	3		1	2	3	1		48	56	-50	-55
85	298	101	197									10	7	-10	-7
86	246	78	168		3		1	1	1	1		14	12	-16	-9
87	218	82	136					1	1			8	11	-9	-12
88	178	60	118									10	14	-10	-14
89	221	80	141	1					1			6	12	-5	-13
90～94	580	137	443				1		2		1	32	38	-32	-40
90	160	47	113									5	10	-5	-10
91	137	28	109						1			5	8	-5	-9
92	114	27	87				1		1			7	7	-7	-7
93	82	15	67								1	9	8	-9	-9
94	87	20	67									6	5	-6	-5
95～99	143	16	127		2							5	31	-5	-29
95	50	5	45									1	9	-1	-9
96	37	6	31									4	7	-4	-7
97	24	4	20		1							9		-8	-8
98	19		19									3		-3	-3
99	13	1	12		1							3		-2	-2
100以上	11	2	9									2	15	-2	-15
									出生数	男	40	女	37	計	77

市町村名：仙北市

年 齢	2022年10月1日現在人口			2021年10月 ～ 2022年9月 の人口動態											
				転 入				転 出				死 亡		差引増減	
	総数	男	女	(県 内)		県	外	(県 内)		県	外	男	女	男	女
総 数	23,454	10,827	12,627	93	89	95	99	128	138	140	129	253	246	-297	-286
0～4	420	207	213	4	6	5	1	6	14	1	4			38	28
0	71	37	34	1	1	1		1	5		1			37	34
1	74	34	40	1		3			6	1				3	-6
2	91	43	48	1	1			3	2					-2	
3	94	56	38	1	2	1		1			2			1	
4	90	37	53		2			1	1		1			-1	
5～9	633	312	321	4	8	1	2	6	6		3			-1	1
5	124	61	63	2	1			2							1
6	121	63	58	2	2	1			5		1			3	-4
7	147	79	68		2		1	2			1			-2	2
8	123	61	62		1			1						-1	1
9	118	48	70		2		1	1	1		1			-1	1
10～14	853	417	436	1	1	1	2	1	3		3			1	-3
10	160	78	82	1		1								2	
11	171	85	86								1				-1
12	153	78	75						2						-2
13	187	87	100		1			1	1		1			-1	
14	182	89	93				1				1				
15～19	899	446	453	1	3	3	3	4	8	27	11	1	1	-28	-14
15	195	98	97				1	1	2		1			-1	-2
16	183	94	89		1	1								1	1
17	186	88	98						1						-1
18	177	80	97	1	1	1	1	2	2	14	3	1		-15	-3
19	158	86	72		1	1	1	1	3	13	7		1	-13	-9
20～24	480	251	229	13	14	20	24	14	26	34	35			-15	-23
20	128	61	67	1	1	2	3		2	6	4			-3	-2
21	107	50	57	2	2		5	2	4	9	2			-9	1
22	66	39	27	2	2	4	6	3	6	9	12			-6	-10
23	70	47	23	2	3	9	6	5	7	7	11			-1	-9
24	109	54	55	6	6	5	4	4	7	3	6			4	-3
25～29	598	309	289	14	12	20	17	18	25	26	17			-10	-13
25	105	52	53	3	3	9	3	4	8	9	3			-1	-5
26	112	57	55	1	6	4	1	3	9	7	3			-5	-5
27	122	70	52	4	1	4	7	6	4	3	3			-1	1
28	117	54	63	4	1	1	3	1	3	4	5				-4
29	142	76	66	2	1	2	3	4	1	3	3			-3	
30～34	703	368	335	11	14	12	7	17	7	8	9			-2	5
30	126	64	62	4	3	4	1	4	2	3	3			1	-1
31	139	74	65	4	4	1	2	1		2	1			2	5
32	150	78	72	1	2	2	1	1		1	1			1	2
33	146	84	62	1	2	2	2	6	1	1	2			-4	1
34	142	68	74	1	3	3	1	5	4	1	2			-2	-2
35～39	1,027	529	498	11	5	7	6	17	13	5	10	1	1	-5	-13
35	186	102	84	2	2	1	2	7	2	1	2	1		-6	
36	185	84	101	2	2	3		4	3		1			1	-2
37	221	123	98	2			3	2	4	2	1			-2	-2
38	209	106	103	4		1	1	4	2	1	4				-5
39	226	114	112	1	1	2			2	1	2		1	2	-4
40～44	1,332	669	663	7	3	7	7	12	8	8	6	3		-9	-4
40	240	113	127	2		3	3	2	1	4	1			-1	1
41	239	126	113	2	1	2		2	1	1	1			1	-1
42	298	155	143		1	1	1	2	2		1			-1	-1
43	262	130	132	2	1		2	2	4	1	1	1		-2	-2
44	293	145	148	1		1	1	4		2	2	2		-6	-1
45～49	1,407	731	676	9	3	1	8	7	5	7	6	4		-8	
45	260	146	114	2			1	2				1		-1	1
46	291	156	135	2			2	1	1	4	2	1		-4	-1
47	290	133	157	2	1		1	2	1	2	1	1		-3	
48	275	143	132	2	1		2	1	2			1			1
49	291	153	138	1	1	1	2	1	1	1	3				-1

注1) 0歳の「差引増減」は、出生数を含めて算出している。

注2) 年齢別人口は、2020年国勢調査の「年齢不詳」をあん分等により補完した「不詳補完値」を用いて算出している。

(単位：人)

年 齢	2022年10月1日現在人口			2021年10月 ～ 2022年9月 の人口動態											
				転 入				転 出				死 亡		差引増減	
	総 数	男	女	(県 内)		県	外	(県 内)		県	外	男	女	男	女
				男	女			男	女						
50～54	1,424	725	699	4	2	5	7	5	5	6	7	1	1	-3	-4
50	336	176	160	1		1	2	1	2	1					
51	294	142	152				2	2	2	1	3			-3	-3
52	283	153	130	1	1	2		1	1	1				1	1
53	260	135	125	1		2	1	1		3	2			-1	-1
54	251	119	132	1	1		2		1		2	1	1		-1
55～59	1,382	673	709	6	2	6	4	7	1	5		5	2	-5	3
55	273	137	136		1	1		1		1				-1	1
56	204	97	107	1			1	1				1		-1	1
57	265	132	133	2		2	1	1		2		2	1	-1	
58	323	157	166	3	1	1	1	1	1	1		1	1	1	1
59	317	150	167			2	1	3		1		1		-3	1
60～64	1,864	892	972	2	1	2	4	2	1	1	2	10	4	-9	-2
60	354	193	161			2		1				1			
61	361	163	198	1			2		1			2	1	-1	
62	380	185	195	1	1		1				2	2	2	-1	-2
63	351	164	187					1		1		3		-5	
64	418	187	231				1					2	1	-2	
65～69	2,188	1,065	1,123		2	1	3		2	1	4	14	5	-14	-6
65	409	222	187				1		1		1	3	2	-3	-3
66	406	177	229				1					3	1	-3	
67	405	205	200		1						1	3		-3	
68	474	238	236		1				1			2		-2	
69	494	223	271			1	1			1	2	3	2	-3	-3
70～74	2,622	1,205	1,417	1	1	4	2	6	2	7	2	26	11	-34	-12
70	439	208	231					2			1	2	2	-4	-3
71	500	222	278		1	1		2		1		8		-10	1
72	550	247	303			2			1	5		3	5	-6	-6
73	584	284	300	1				1				9	3	-9	-3
74	549	244	305			1	2	1	1	1	1	4	1	-5	-1
75～79	1,726	788	938	3	5		1	2			2	29	12	-28	-8
75	510	253	257	2	2		1	1				6	5	-5	-2
76	281	126	155								1	4	1	-4	-2
77	291	127	164		1							6	2	-6	-1
78	320	144	176		1							7	1	-7	
79	324	138	186	1	1			1			1	6	3	-6	-3
80～84	1,599	590	1,009		4		1	4	4	1	1	49	25	-54	-25
80	321	123	198		1				1			10	2	-10	-2
81	317	129	188		1		1		1	1		9	5	-10	-4
82	333	114	219					2			1	12	7	-14	-8
83	292	108	184		1			1	1			7	7	-8	-7
84	336	116	220		1			1	1			11	4	-12	-4
85～89	1,337	432	905	1					1	2	2	51	39	-52	-42
85	273	92	181								1	8	9	-8	-10
86	328	112	216	1						1		10	9	-10	-9
87	281	96	185						1			9	9	-9	-10
88	209	65	144								1	13	6	-13	-7
89	246	67	179							1		11	6	-12	-6
90～94	763	183	580	1	2				6		5	41	79	-40	-88
90	189	53	136						3		3	12	16	-12	-22
91	191	45	146		1				1			11	15	-11	-15
92	137	35	102	1					1		1	7	15	-6	-17
93	137	31	106								1	7	20	-7	-21
94	109	19	90		1				1			4	13	-4	-13
95～99	164	32	132		1				1	1		16	54	-17	-54
95	51	8	43									5	16	-5	-16
96	51	13	38		1							4	9	-4	-8
97	34	6	28						1	1		3	12	-4	-13
98	15	4	11									2	9	-2	-9
99	13	1	12									2	8	-2	-8
100以上	33	3	30									2	12	-2	-12
								出生数	男	36	女	39	計		75

市町村名：鹿角郡(小坂町)

年 齢	2022年10月1日現在人口			2021年10月 ～ 2022年9月 の人口動態											
				転 入				転 出				死 亡		差引増減	
	総数	男	女	(県 内)		県	外	(県 内)		県	外	男	女	男	女
総 数	4,575	2,140	2,435	36	29	40	32	30	27	47	49	60	49	-54	-57
0～4	98	59	39	3	3	4	2		3	1	1			13	8
0	16	7	9	1			2			1				7	9
1	19	10	9		1	1								1	1
2	21	12	9		1	2			1					2	
3	15	10	5			1			1			1		1	-2
4	27	20	7	2	1				1					2	
5～9	101	58	43	2		1	1	1		1	1			1	
5	17	9	8					1		1				-2	
6	26	17	9			1				1				1	
7	14	4	10	1										1	
8	27	19	8	1							1			1	-1
9	17	9	8				1								1
10～14	140	58	82					1						-1	
10	24	11	13												
11	26	8	18												
12	30	12	18												
13	27	13	14					1							
14	33	14	19											-1	
15～19	160	86	74		1	1	3	1		8	7			-8	-3
15	32	16	16					1						-1	
16	25	14	11				1			1	1			-1	
17	35	14	21												
18	33	23	10							3	1			-3	-1
19	35	19	16		1	1	2			4	5			-3	-2
20～24	83	47	36	2	1	12	9	5	2	12	13	1		-4	-5
20	21	11	10	1		1	1	1		2	2			-1	-1
21	12	5	7				2	1	1	2	3			-3	-2
22	18	8	10		1	1	4		1	5	1			-4	3
23	10	8	2	1		2	2	3			2	1		-1	
24	22	15	7			8				3	5			5	-5
25～29	146	82	64	3	3	6	7	3	4	14	9			-8	-3
25	22	12	10	1	1	1	2		1	4	1			-2	1
26	26	12	14	1	1			1	1	4	1			-4	-1
27	32	23	9	1		2	3	1		2	2				1
28	34	15	19			1	1		1	3	2			-2	-2
29	32	20	12		1	2	1	1	1	1	3				-2
30～34	120	67	53	5	4	7	3	3	2	5	5			4	
30	20	12	8		1	1	1				1			1	1
31	29	16	13	2	1			1		2	1			-1	
32	22	12	10	2	2	1		1			1			2	1
33	23	11	12			1	1		1	2	2			-1	-2
34	26	16	10	1		4	1	1	1	1				3	
35～39	170	93	77	3	2	2	4	3	3	1	1			1	2
35	38	21	17	1	1		2							1	3
36	30	15	15	2	1			1	1					1	
37	29	14	15				1	1	1					-1	
38	35	20	15				1				1				
39	38	23	15			2		1	1	1					-1
40～44	222	112	110	1	1	1	1	1	1	2	1	1	1	-2	-1
40	38	19	19		1					2				-2	1
41	38	19	19						1						-1
42	40	24	16	1		1		1				1			
43	55	22	33				1								1
44	51	28	23								1		1		-2
45～49	237	119	118	2	2	2		2	1					2	1
45	40	22	18	1	1									1	1
46	37	18	19												
47	41	22	19	1		1			1					2	-1
48	61	30	31		1			1						-1	1
49	58	27	31			1		1							

注1) 0歳の「差引増減」は、出生数を含めて算出している。

注2) 年齢別人口は、2020年国勢調査の「年齢不詳」をあん分等により補完した「不詳補完値」を用いて算出している。

(単位：人)

年 齢	2022年10月1日現在人口			2021年10月 ～ 2022年9月 の人口動態											
				転 入				転 出				死 亡		差引増減	
	総 数	男	女	(県 内)		県 外	(県 内)		県 外	男	女	男	女	男	女
				男	女		男	女							
50～54	310	162	148	5	3		1	5	1	1	2	2		-3	1
50	57	32	25	2						1				2	-1
51	54	29	25	1				1	1			2		-2	-1
52	55	30	25				1	2			1			-2	
53	77	42	35	2	3			1						1	3
54	67	29	38					1		1				-2	
55～59	347	179	168	1	1	2		1	1	1	1	2		-1	-1
55	65	33	32	1		1			1					2	-1
56	58	31	27			1				1	1	1		-1	-1
57	85	47	38												
58	74	34	40		1										1
59	65	34	31					1				1		-2	
60～64	340	182	158	2	2	2		1	1			8	1	-5	
60	68	37	31	2	1				1				1	2	-1
61	67	35	32			1						3		-2	
62	67	33	34		1	1						3		-2	1
63	62	36	26					1				1		-2	
64	76	41	35									1		-1	
65～69	399	179	220	1	1				1			3	1	-2	-1
65	67	30	37	1										1	
66	86	34	52						1			1		-1	-1
67	94	42	52									1		-1	
68	68	33	35									1	1	-1	-1
69	84	40	44		1										1
70～74	481	236	245	4	1		1	1	2		1	6		-3	-1
70	81	41	40	1			1		1					1	
71	82	45	37	1	1							1			1
72	101	49	52					1				2		-3	
73	121	59	62	2							1	1		1	-1
74	96	42	54						1			2		-2	-1
75～79	358	151	207							1	2	13		-14	-2
75	99	50	49							1		4		-5	
76	62	29	33								1				-1
77	57	29	28									4		-4	
78	77	24	53								1	2		-2	-1
79	63	19	44									3		-3	
80～84	357	129	228						1		1	8	11	-8	-13
80	89	31	58									3	1	-3	-1
81	63	25	38									1	3	-1	-3
82	75	30	45								1	1	2	-1	-3
83	63	21	42									3	1	-3	-1
84	67	22	45						1				4		-5
85～89	313	98	215	1	2			2	4		4	8	11	-9	-17
85	82	26	56	1					1		1	2	1	-1	-3
86	69	20	49		1				1			2	3	-3	-3
87	67	23	44					1	1			1	1	-2	-4
88	51	14	37		1				1			2	5	-2	-5
89	44	15	29								1	1	1	-1	-2
90～94	157	41	116	1	2							7	15	-6	-13
90	47	12	35									3	3	-3	-3
91	38	8	30		1							1	2	-1	-1
92	36	8	28		1							1	2	-1	-1
93	21	7	14	1								1	5	-5	
94	15	6	9									1	3	-1	-3
95～99	30	2	28									1	6	-1	-6
95	12	1	11									1	2	-1	-2
96	8	1	7										1		-1
97	4		4										3		-3
98	2		2												
99	4		4												
100以上	6		6										3		-3
								出生数	男	7	女	7	計		14

市町村名：北秋田郡(上小阿仁村)

年 齢	2022年10月1日現在人口			2021年10月 ～ 2022年9月 の人口動態											
				転 入				転 出				死 亡		差引増減	
	総数	男	女	(県 内)		県	外	(県 内)		県	外	男	女	男	女
総 数	1,914	916	998	5	10	9	4	14	20	4	9	28	26	-30	-38
0～4	25	11	14			1					1			3	2
0	5	2	3											2	3
1	3	1	2												
2	7	4	3			1								1	
3	6	2	4								1				-1
4	4	2	2												
5～9	37	20	17			1					1			1	-1
5	6	4	2												
6	6	3	3								1				-1
7	3	3													
8	10	4	6			1								1	
9	12	6	6												
10～14	40	21	19		1			1						-1	1
10	6	4	2												
11	7	4	3					1						-1	
12	11	5	6		1										1
13	8	2	6												
14	8	6	2												
15～19	40	20	20						4		1				-5
15	9	5	4												
16	12	6	6						1						-1
17	12	5	7												
18	3	2	1						2		1				-3
19	4	2	2						1						-1
20～24	28	19	9	1	1	1	1	3	1					-1	1
20	8	4	4												
21		1	-1					1						-1	
22	3	3						1						-1	
23	7	4	3				1	1	1					-1	
24	10	7	3	1	1	1								2	1
25～29	46	29	17		1	1		2	2	1	3			-2	-4
25	10	4	6					1	1					-1	-1
26	4	2	2								1				-1
27	8	5	3					1						-1	
28	11	7	4		1				1		2				-2
29	13	11	2			1				1					
30～34	48	28	20	1		3		2	1	1				1	-1
30	13	6	7			1								1	
31	6	4	2					2	1					-2	-1
32	7	4	3												
33	11	9	2			1								1	
34	11	5	6	1		1				1				1	
35～39	52	34	18				1	2						-2	1
35	9	5	4												
36	3	2	1					2						-2	
37	14	9	5				1								1
38	15	9	6												
39	11	9	2												
40～44	72	39	33			1	1		1	1	1	1		-1	-1
40	11	8	3							1		1		-2	
41	10	7	3						1						-1
42	20	8	12								1				-1
43	15	7	8												
44	16	9	7			1	1							1	1
45～49	82	43	39						2		1				-3
45	13	6	7												
46	20	10	10						1						-1
47	16	11	5								1				-1
48	18	5	13						1						-1
49	15	11	4												

注1) 0歳の「差引増減」は、出生数を含めて算出している。

注2) 年齢別人口は、2020年国勢調査の「年齢不詳」をあん分等により補完した「不詳補完値」を用いて算出している。

(単位：人)

年 齢	2022年10月1日現在人口			2021年10月 ～ 2022年9月 の人口動態													
				転 入				転 出				死 亡		差引増減			
	総 数	男	女	(県 内)		県	外	(県 内)		県	外	男	女	男	女		
50～54	118	62	56					2	2	1						-3	-2
50	19	14	5														
51	20	6	14						1	1						-1	-1
52	29	15	14					2								-2	
53	21	14	7						1								-1
54	29	13	16														
55～59	126	70	56	1		1			1			1	1	1		1	-2
55	26	13	13														
56	23	15	8										1				-1
57	26	12	14	1					1					1		1	-1
58	26	19	7			1								1		1	
59	25	11	14									1				-1	
60～64	154	82	72														2
60	31	17	14														
61	32	19	13						1								1
62	23	11	12														
63	34	17	17														
64	34	18	16			1											1
65～69	187	102	85										1				-1
65	27	13	14														
66	31	14	17										1				-1
67	57	34	23														
68	28	19	9														
69	44	22	22														
70～74	222	112	110						1	1			3	1		-3	-1
70	52	27	25						1								1
71	39	22	17							1							-1
72	45	24	21									2				-2	
73	54	19	35									1	1			-1	-1
74	32	20	12														
75～79	171	68	103			1			1	2			6			-7	-1
75	40	13	27										2			-2	
76	28	9	19			1				1							
77	21	12	9									1				-1	
78	40	15	25						1	1			2			-3	-1
79	42	19	23									1				-1	
80～84	181	69	112	1									4	3		-3	-3
80	46	21	25											1			-1
81	27	5	22									1	1			-1	-1
82	38	13	25									2				-2	
83	34	13	21									1				-1	
84	36	17	19	1										1		1	-1
85～89	156	58	98			3							7	3		-7	
85	33	16	17														
86	36	19	17			1						2	1			-2	
87	24	8	16									3	2			-3	-2
88	29	6	23														
89	34	9	25			2						2				-2	2
90～94	95	30	65	1	1				1	2			4	9		-4	-10
90	22	3	19	1					1				1	2		-1	-2
91	26	8	18			1				1			1	1		-1	-1
92	19	8	11										1	2		-1	-2
93	13	5	8											2			-2
94	15	6	9							1			1	2		-1	-3
95～99	29	-1	30							1		1	2	6		-2	-8
95	14	-1	15									1	3			-1	-3
96	9	1	8									1	1				-2
97	1	-1	2							1			2				-3
98	6		6														
99	-1		-1									1				-1	
100以上	5		5											2			-2
									出生数	男	2	女	3	計			5

市町村名：山本郡(藤里町、三種町、八峰町)

年 齢	2022年10月1日現在人口			2021年10月 ～ 2022年9月 の人口動態											
				転 入				転 出				死 亡		差引増減	
	総数	男	女	(県 内)		県	外	(県 内)		県	外	男	女	男	女
総 数	23,348	10,829	12,519	104	119	85	111	146	162	100	139	289	292	-317	-335
0～4	360	176	184	8	4	2	4	4	3		1			35	32
0	57	30	27	2				1			1			30	27
1	63	24	39	3	1									3	1
2	80	45	35	2	1		2	2	1						2
3	72	27	45	1		1	2	1	1					1	1
4	88	50	38		2	1			1					1	1
5～9	542	251	291	5	6	1	3	11	9					-5	
5	105	50	55	3	2	1		3	1					1	1
6	112	47	65	1	1		2	2						-1	3
7	101	48	53	1	1		1	3	1					-2	1
8	107	55	52					2	3					-2	-3
9	117	51	66		2			1	4					-1	-2
10～14	702	351	351	2	1	1		6	6		2			-3	-7
10	129	63	66	1				3	2					-2	-2
11	125	55	70	1	1			1	3		1				-3
12	159	93	66					1						-1	
13	133	77	56			1		1							
14	156	63	93						1		1				-2
15～19	723	353	370	9	4	4	5	13	5	22	30			-22	-26
15	162	73	89	1			1	1	1		2			1	-2
16	147	79	68				1	1	1		1			-1	-1
17	159	80	79	3				1	1					2	-1
18	133	70	63	3		1	1	8	1	9	6			-13	-6
19	122	51	71	2	4	3	2	3	1	13	21			-11	-16
20～24	335	187	148	18	12	12	16	18	25	30	48	1		-19	-45
20	103	45	58	3	3	1	2	3	3	4	7			-3	-5
21	73	44	29	5		2	8	2	2	5	8				-2
22	57	28	29	5	3	1		4	5	5	12			-3	-14
23	56	47	9	5	4	5	3	5	12	10	16	1		-6	-21
24	46	23	23		2	3	3	4	3	6	5			-7	-3
25～29	467	271	196	10	13	4	19	19	19	18	20			-23	-7
25	62	33	29	1	4	1	3	4	4	5	3			-7	
26	81	54	27		1	1	2	4	3	4	4			-7	-4
27	104	62	42	3			2	5	5	7	6			-9	-9
28	98	54	44	2	4		6	3	4		3			-1	3
29	122	68	54	4	4	2	6	3	3	2	4			1	3
30～34	686	365	321	7	11	17	17	15	19	8	12			1	-3
30	111	68	43	2	2	2	4	3	6	1	2				-2
31	138	66	72	2	3	4	3	4	5	1	2			1	-1
32	143	76	67	3	3	2	2	4	3	2	3			-1	-1
33	150	78	72		1	4	3	1	3		1			3	
34	144	77	67		2	5	5	3	2	4	4			-2	1
35～39	937	481	456	9	9	10	18	12	14	3	10	1	1	3	2
35	166	78	88	5	2	1	5	2	3		1			4	3
36	187	104	83	1	3	3	3	3	2		3		1	1	
37	217	116	101	1	2	3	3	2	2	1	2			1	1
38	172	89	83	2	1	2	3	4	5	2	2	1		-3	-3
39	195	94	101		1	1	4	1	2		2				1
40～44	1,085	607	478	3	6	7	11	10	7	3	3			-3	7
40	213	113	100		2	3	3	2	3	1					2
41	219	131	88	1	1	1	2	2	3	1	1			-1	-1
42	210	121	89		1	1	1	3		1	1			-3	1
43	201	114	87	2	1	2	3	2	1					2	3
44	242	128	114		1		2	1			1			-1	2
45～49	1,337	686	651	2	11	1	1	8	9	3	1	3		-11	2
45	253	137	116	1	1		1	2	2					-1	
46	268	138	130		4			3	5	3	1	1		-7	-2
47	270	146	124	1	3	1		1						1	3
48	285	142	143		2			2	2			1		-3	
49	261	123	138		1							1		-1	1

注1) 0歳の「差引増減」は、出生数を含めて算出している。

注2) 年齢別人口は、2020年国勢調査の「年齢不詳」をあん分等により補完した「不詳補完値」を用いて算出している。

(単位：人)

年 齢	2022年10月1日現在人口			2021年10月 ～ 2022年9月 の人口動態											
				転 入				転 出				死 亡		差引増減	
	総 数	男	女	(県 内)		県 外	(県 内)		県 外	男	女	男	女	男	女
				男	女		男	女							
50～54	1,400	704	696	6		3	1	8	8	5	2	3	3	-7	-12
50	261	134	127	3		1		4	1	2		1		-3	-1
51	263	120	143						4						-4
52	285	146	139					2	2	2				-4	-2
53	313	163	150	1		1		1		1	1		3		-4
54	278	141	137	2		1	1	1	1		1	2			-1
55～59	1,501	735	766	3	4	6	6	4	6	3	2	4	5	-2	-3
55	267	146	121	1		2	1	3	1	2		1		-3	
56	254	124	130	1		1	1			1			2	1	-1
57	310	151	159		1	1					1	1	1		-1
58	311	143	168		1	2	2		4		1	1		1	-2
59	359	171	188	1	2		2	1	1			1	2	-1	1
60～64	2,026	1,016	1,010	5	8	3		9	3		1	6	4	-7	
60	376	176	200	2	1	1		3					1		
61	363	182	181					2	1			1	1	-3	
62	425	209	216		4			2	1			2		-4	3
63	437	231	206	1	1	1		1			1	2	1	-1	-1
64	425	218	207	2		1		1	1			1	1	1	-2
65～69	2,342	1,158	1,184	6	1	2	3	5	1	2	3	21	7	-20	-7
65	487	251	236	4		1	1	2		1	1	1	1	1	-1
66	437	205	232					1		1	1	2		-4	-1
67	479	239	240	1			1	1				3	3	-3	-2
68	474	237	237		1	1			1			5	1	-4	-1
69	465	226	239	1			1	1			1	10	2	-10	-2
70～74	2,806	1,368	1,438	3	7	7	5	2	5	1		28	9	-21	-2
70	528	260	268		1	2		1	2			5	1	-4	-2
71	520	258	262	2	5	2			2			4	1		2
72	609	318	291	1	1		4	1				5	3	-5	2
73	610	298	312			1				1		8	2	-8	-2
74	539	234	305			2	1		1			6	2	-4	-2
75～79	1,788	771	1,017	3	2	4	1		3		3	37	9	-30	-12
75	500	232	268			2	1		1			14	3	-12	-3
76	268	118	150	1	1	1						2	2		-1
77	301	131	170	1							2	8	2	-7	-4
78	367	152	215	1								8	1	-7	-1
79	352	138	214		1	1			2		1	5	1	-4	-3
80～84	1,777	651	1,126	3	6	1		1	7	1		56	33	-54	-34
80	451	180	271	1	1	1		1	2			6	5	-5	-6
81	377	168	209						2			11	2	-11	-4
82	317	98	219						1			7	8	-7	-9
83	302	95	207	1	2							20	9	-19	-7
84	330	110	220	1	3				2	1		12	9	-12	-8
85～89	1,472	462	1,010		7		1	1	4		1	67	68	-68	-65
85	314	113	201		2				1			14	10	-14	-9
86	316	117	199				1		1			10	16	-10	-16
87	330	87	243		1				1			13	10	-13	-10
88	259	80	179		1						1	18	18	-18	-18
89	253	65	188		3			1	1			12	14	-13	-12
90～94	852	201	651	2	7				8	1		48	81	-47	-82
90	218	56	162		4				3			16	20	-16	-19
91	222	53	169	1					2			12	14	-11	-16
92	164	45	119		1				2			10	13	-10	-14
93	130	22	108		1				1	1		5	14	-6	-14
94	118	25	93	1	1							5	20	-4	-19
95～99	191	34	157						1			14	52	-14	-53
95	58	16	42									6	15	-6	-15
96	65	11	54						1			2	13	-2	-14
97	36	4	32									1	13	-1	-13
98	14	2	12									4	4	-4	-4
99	18	1	17									1	7	-1	-7
100以上	19	1	18										20		-20
								出生数	男	29	女	28	計		57

市町村名： 藤里町

年 齢	2022年10月1日現在人口			2021年10月 ～ 2022年9月 の人口動態											
				転 入				転 出				死 亡		差引増減	
	総数	男	女	(県 内)		県	外	(県 内)		県	外	男	女	男	女
総 数	2,718	1,287	1,431	8	12	11	17	17	19	13	15	47	35	-52	-36
0～4	43	26	17			1	1				1			7	4
0	9	6	3								1			6	3
1	5	5													
2	7	4	3				1								1
3	10	5	5			1								1	
4	12	6	6												
5～9	69	39	30	1	1									1	1
5	8	5	3	1										1	
6	18	9	9												
7	16	9	7												
8	11	6	5												
9	16	10	6		1										1
10～14	80	39	41												
10	19	10	9												
11	14	6	8												
12	14	6	8												
13	19	11	8												
14	14	6	8												
15～19	81	30	51	1			1	2		1	3			-2	-2
15	21	8	13												
16	14	7	7				1								1
17	15	5	10												
18	15	3	12					1						-1	
19	16	7	9	1				1		1	3			-1	-3
20～24	24	16	8	1	1	2	2	2	1	4	3			-3	-1
20	8	7	1							1	1			-1	-1
21	4	2	2				1				1				
22		3	-3												
23	5	3	2	1		1	1		1	2					
24	7	1	6		1	1		2		1	1			-2	
25～29	45	30	15	1	2		2	5	1	3	2			-7	1
25	1	-1	2							1				-1	
26	9	7	2					1	1	1	1			-2	-2
27	11	9	2				1	1		1				-2	1
28	12	7	5				1	1			1			-1	
29	12	8	4	1	2			2						-1	2
30～34	75	44	31	1		1	1		2	1	1			1	-2
30	15	9	6												
31	14	7	7	1		1	1		1					2	
32	13	7	6												
33	21	13	8						1						-1
34	12	8	4							1	1			-1	-1
35～39	119	59	60	1	1	4	2		3		1			5	-1
35	15	6	9	1					1					1	-1
36	33	20	13			2								2	
37	24	13	11			1	2		1					1	1
38	17	6	11		1	1								1	1
39	30	14	16						1		1				-2
40～44	135	83	52	1			4	1							4
40	19	12	7				1								1
41	34	27	7	1			1							1	1
42	22	12	10					1						-1	
43	28	14	14				1								1
44	32	18	14				1								1
45～49	137	81	56		2			1	2			1		-2	
45	25	18	7					1						-1	
46	31	19	12		2				2						
47	32	15	17												
48	23	16	7												
49	26	13	13									1		-1	

注1) 0歳の「差引増減」は、出生数を含めて算出している。

注2) 年齢別人口は、2020年国勢調査の「年齢不詳」をあん分等により補完した「不詳補完値」を用いて算出している。

(単位：人)

年 齢	2022年10月1日現在人口			2021年10月 ～ 2022年9月 の人口動態												
				転 入				転 出				死 亡		差引増減		
	総 数	男	女	(県 内)		県	外	(県 内)		県	外	男	女	男	女	
				男	女			男	女							
50～54	197	100	97			1			1	1			1		-1	-1
50	34	19	15			1									1	
51	49	25	24													
52	47	24	23													
53	39	13	26							1					-1	
54	28	19	9						1				1		-1	-1
55～59	157	68	89		2	1	3	1	1	1			2	1	-3	3
55	27	10	17			1	1	1		1			1		-2	1
56	29	14	15											1		-1
57	20	7	13										1		-1	
58	36	16	20		1		1		1							1
59	45	21	24		1		1									2
60～64	205	114	91		1			3				1			-3	
60	28	13	15					2							-2	
61	39	26	13													
62	44	26	18			1		1							-1	1
63	59	30	29									1				-1
64	35	19	16													
65～69	292	140	152	1		1		2	1	2	2	1	1	-3	-4	
65	61	24	37					2		1					-3	
66	45	20	25							1					-1	-1
67	64	29	35	1										1	1	-1
68	60	35	25			1			1						1	-1
69	62	32	30									1	1		-1	-1
70～74	331	155	176		1		1	1				2	2	-2	-1	
70	60	27	33													
71	62	33	29		1			1								
72	77	39	38				1					1	2	-1	-1	
73	72	36	36									1		-1		
74	60	20	40													
75～79	226	99	127					1		1		5	1	-5	-3	
75	61	32	29									4	1	-4	-1	
76	36	16	20													
77	41	20	21									1				-1
78	47	13	34									1		-1		
79	41	18	23					1								-1
80～84	222	83	139					2				8	1	-8	-3	
80	55	26	29													
81	47	19	28					1				2		-2	-1	
82	45	11	34									2		-2		
83	39	13	26									3		-3		
84	36	14	22					1				1	1	-1	-2	
85～89	174	53	121									17	10	-17	-10	
85	42	17	25									5	2	-5	-2	
86	40	13	27									3	1	-3	-1	
87	31	6	25									3	2	-3	-2	
88	34	9	25									5	1	-5	-1	
89	27	8	19									1	4	-1	-4	
90～94	83	21	62		1			3				6	12	-6	-14	
90	24	2	22		1			1				1	2	-1	-2	
91	17	7	10									1	3	-1	-3	
92	15	7	8					1				1	2	-1	-3	
93	12	3	9					1				2	4	-2	-5	
94	15	2	13									1	1	-1	-1	
95～99	23	7	16									4	4	-4	-4	
95	6	3	3									1	2	-1	-2	
96	9	2	7									1		-1		
97	5	2	3										1		-1	
98	-1	-1										2		-2		
99	4	1	3										1		-1	
100以上													3		-3	
								出生数	男	6	女	4	計	10		

市町村名：三種町

年 齢	2022年10月1日現在人口			2021年10月 ～ 2022年9月 の人口動態											
				転 入				転 出				死 亡		差引増減	
	総数	男	女	(県 内)		県	外	(県 内)		県	外	男	女	男	女
総 数	14,438	6,644	7,794	74	75	57	62	88	99	61	80	161	173	-163	-197
0～4	228	110	118	8	4	1	3	4	2					21	23
0	35	17	18	2				1						17	18
1	46	14	32	3	1									3	1
2	52	29	23	2	1		1	2							2
3	41	16	25	1			2	1	1						1
4	54	34	20		2	1			1					1	1
5～9	358	159	199	3	4	1	2	9	7					-5	-1
5	70	36	34	1	2	1		3						-1	2
6	71	30	41	1			1	2						-1	1
7	62	25	37	1	1		1	2	1					-1	1
8	77	40	37					1	3					-1	-3
9	78	28	50		1			1	3					-1	-2
10～14	440	216	224	1	1	1		6	3		2			-4	-4
10	81	38	43					3	1					-3	-1
11	79	34	45	1	1			1	2		1				-2
12	104	65	39					1						-1	
13	80	44	36			1		1							
14	96	35	61								1				-1
15～19	452	232	220	7	1	2	3	6	4	13	22			-10	-22
15	108	50	58	1			1		1		2			1	-2
16	96	49	47					1	1		1			-1	-2
17	99	54	45	2										2	
18	79	49	30	3		1	1	4	1	5	4			-5	-4
19	70	30	40	1	1	1	1	1	1	8	15			-7	-14
20～24	227	128	99	12	8	9	9	10	14	18	27	1		-8	-24
20	67	27	40	3	2	1	2	2	1	3	3			-1	
21	56	36	20	3		2	4	1	1	4	4				-1
22	30	16	14	3	2			3	4	2	7			-2	-9
23	46	33	13	3	3	4	1	2	6	6	9	1		-2	-11
24	28	16	12		1	2	2	2	2	3	4			-3	-3
25～29	283	162	121	6	8	3	9	9	16	11	9			-11	-8
25	40	20	20		2		3	2	4	4	2			-6	-1
26	47	33	14		1	1		3	2	2	1			-4	-2
27	60	33	27	3				2	4	5	3			-4	-7
28	63	35	28	1	3		3	2	3		2			-1	1
29	73	41	32	2	2	2	3		3		1			4	1
30～34	435	228	207	5	8	11	7	9	13	6	3			1	-1
30	80	48	32	2	2	2	2	2	5	1				1	-1
31	91	42	49	1	3	3	1	3	2	1	2				
32	91	54	37	2	2	1	1	3	2	2				-2	1
33	79	37	42			2	1		2					2	-1
34	94	47	47		1	3	2	1	2	2	1				
35～39	590	299	291	8	8	5	12	7	10	2	6	1	1	3	3
35	113	50	63	4	2	1	4	1	1					4	5
36	110	58	52	1	3	1	2	2			3		1		-1
37	137	74	63	1	2	2	1	1	1	1	1			1	1
38	110	59	51	2			2	2	5	1	2	1		-2	-5
39	120	58	62		1	1	3	1	1						3
40～44	684	374	310	2	4	4	7	6	4	2	3			-2	4
40	135	66	69		1	1	2	1	2						1
41	138	78	60		1	1	1	2	2	1	1			-2	-1
42	134	81	53		1		1	1		1	1			-2	1
43	131	77	54	2	1	2	2	1						3	3
44	146	72	74				1	1			1			-1	
45～49	821	408	413	2	4	1	1	5	6	2	1	2		-6	-2
45	154	78	76	1	1		1	1	2						
46	169	83	86		1			2	2	2	1	1		-5	-2
47	166	93	73	1	1	1		1						1	1
48	182	80	102		1			1	2			1		-2	-1
49	150	74	76												

注1) 0歳の「差引増減」は、出生数を含めて算出している。

注2) 年齢別人口は、2020年国勢調査の「年齢不詳」をあん分等により補完した「不詳補完値」を用いて算出している。

(単位：人)

年 齢	2022年10月1日現在人口			2021年10月 ～ 2022年9月 の人口動態											
				転 入				転 出				死 亡		差引増減	
	総 数	男	女	(県 内)		県	外	(県 内)		県	外	男	女	男	女
				男	女			男	女						
50～54	838	426	412	4		1	1	7	3	3	2	2	2	-7	-6
50	156	73	83	2				3	1	1		1		-3	-1
51	149	72	77						1						-1
52	174	87	87					2	1	2				-4	-1
53	193	115	78	1		1		1			1		2	1	-3
54	166	79	87	1			1	1			1	1		-1	
55～59	924	459	465	3	2	3	1	1	3	2	2	1	3	2	-5
55	152	85	67	1		1			1	1				1	-1
56	157	77	80	1		1				1			1	1	-1
57	204	105	99		1						1				
58	195	85	110			1	1		2		1	1			-2
59	216	107	109	1	1			1					2		-1
60～64	1,260	610	650	4	4	3		4	1			5	3	-2	
60	245	111	134	2	1	1		1					1	2	
61	215	98	117		1			2					1	-2	
62	258	115	143		1						2			-2	1
63	269	145	124	1	1	1					2	1			
64	273	141	132	1		1		1	1		1				-1
65～69	1,458	716	742	2	1	1	3	2				14	5	-13	-1
65	294	151	143	2		1	1					1	1	2	
66	275	126	149					1				2		-3	
67	305	159	146				1					3	2	-3	-1
68	292	143	149		1							4		-4	1
69	292	137	155				1	1				4	2	-5	-1
70～74	1,685	819	866	2	1	7	2	1	2			17	3	-9	-2
70	315	152	163			2			1			3	1	-1	-2
71	328	164	164	2	1	2						2		2	1
72	352	190	162				2	1				2		-3	2
73	372	180	192			1						6	1	-5	-1
74	318	133	185			2			1			4	1	-2	-2
75～79	1,081	471	610	1	2	3	1		1		2	18	8	-14	-8
75	301	142	159			2	1		1			8	2	-6	-2
76	165	73	92		1	1						1	2	2	-1
77	170	72	98								1	5	2	-5	-3
78	233	107	126	1								2	1	-1	-1
79	212	77	135		1						1	2	1	-2	-1
80～84	1,087	399	688	2	3	1		1	4	1		32	22	-31	-23
80	278	109	169	1		1		1	1			4	3	-3	-4
81	227	99	128						1			6	1	-6	-2
82	190	68	122						1			4	5	-4	-6
83	182	55	127		1							11	8	-11	-7
84	210	68	142	1	2				1	1		7	5	-7	-4
85～89	894	275	619		7		1	1	3		1	32	38	-33	-34
85	185	60	125		2				1			5	3	-5	-2
86	200	80	120				1					5	13	-5	-12
87	192	51	141		1				1			8	5	-8	-5
88	156	50	106		1						1	8	12	-8	-12
89	161	34	127		3			1	1			6	5	-7	-3
90～94	560	134	426	2	5				2	1		29	47	-28	-44
90	151	45	106		2							13	11	-13	-9
91	141	30	111	1					2			9	7	-8	-9
92	113	28	85		1							4	4	-4	-3
93	84	15	69		1					1		1	8	-2	-7
94	71	16	55	1	1							2	17	-1	-16
95～99	122	18	104						1			7	28	-7	-29
95	44	12	32									3	8	-3	-8
96	38	3	35						1			1	7	-1	-8
97	20		20									1	7	-1	-7
98	11	3	8									1	3	-1	-3
99	9		9									1	3	-1	-3
100以上	11	1	10										13		-13
								出生数	男	16	女	18	計		34

市町村名：八峰町

年 齢	2022年10月1日現在人口			2021年10月 ～ 2022年9月 の人口動態											
				転 入				転 出				死 亡		差引増減	
	総数	男	女	(県 内)		県	外	(県 内)		県	外	男	女	男	女
総 数	6,192	2,898	3,294	22	32	17	32	41	44	26	44	81	84	-102	-102
0～4	89	40	49						1					7	5
0	13	7	6											7	6
1	12	5	7												
2	21	12	9						1						-1
3	21	6	15												
4	22	10	12												
5～9	115	53	62	1	1		1	2	2					-1	
5	27	9	18	1					1					1	-1
6	23	8	15		1		1								2
7	23	14	9					1						-1	
8	19	9	10					1						-1	
9	23	13	10						1						-1
10～14	182	96	86	1					3					1	-3
10	29	15	14	1					1					1	-1
11	32	15	17						1						-1
12	41	22	19												
13	34	22	12												
14	46	22	24						1						-1
15～19	190	91	99	1	3	2	1	5	1	8	5			-10	-2
15	33	15	18												
16	37	23	14												
17	45	21	24	1				1	1						-1
18	39	18	21					3		4	2			-7	-2
19	36	14	22		3	2	1	1		4	3			-3	1
20～24	84	43	41	5	3	1	5	6	10	8	18			-8	-20
20	28	11	17		1			1	2		3			-1	-4
21	13	6	7	2			3	1	1	1	3				-1
22	27	9	18	2	1	1		1	1	3	5			-1	-5
23	5	11	-6	1	1		1	3	5	2	7			-4	-10
24	11	6	5				1		1	2	2			-2	
25～29	139	79	60	3	3	1	8	5	2	4	9			-5	
25	21	14	7	1	2	1		2			1				1
26	25	14	11				2			1	2			-1	
27	33	20	13				1	2	1	1	3			-3	-3
28	23	12	11	1	1		2		1					1	2
29	37	19	18	1			3	1		2	3			-2	
30～34	176	93	83	1	3	5	9	6	4	1	8			-1	
30	16	11	5				2	1	1		2			-1	-1
31	33	17	16				1	1	2					-1	-1
32	39	15	24	1	1	1	1	1	1		3			1	-2
33	50	28	22		1	2	2	1			1			1	2
34	38	22	16		1	2	3	2		1	2			-1	2
35～39	228	123	105			1	4	5	1	1	3			-5	
35	38	22	16				1	1	1		1			-1	-1
36	44	26	18				1	1						-1	1
37	56	29	27					1			1			-1	-1
38	45	24	21			1	1	2		1				-2	1
39	45	22	23				1				1				
40～44	266	150	116		2	3		3	3	1				-1	-1
40	59	35	24		1	2		1	1	1					
41	47	26	21						1						-1
42	54	28	26			1		1							
43	42	23	19					1	1					-1	-1
44	64	38	26		1										1
45～49	379	197	182		5			2	1	1				-3	4
45	74	41	33												
46	68	36	32		1			1	1	1				-2	
47	72	38	34		2										2
48	80	46	34		1			1						-1	1
49	85	36	49		1										1

注1) 0歳の「差引増減」は、出生数を含めて算出している。

注2) 年齢別人口は、2020年国勢調査の「年齢不詳」をあん分等により補完した「不詳補完値」を用いて算出している。

(単位：人)

年 齢	2022年10月1日現在人口			2021年10月 ～ 2022年9月 の人口動態											
				転 入				転 出				死 亡		差引増減	
	総 数	男	女	(県 内)		県 外	(県 内)		県 外	男	女	男	女	男	女
				男	女		男	女							
50～54	365	178	187	2		1		1	4	1			1	1	-5
50	71	42	29	1				1		1					-1
51	65	23	42						3						-3
52	64	35	29						1					1	-1
53	81	35	46												-1
54	84	43	41	1		1									2
55～59	420	208	212			2	2	2	2				1	1	-1
55	88	51	37					2							-2
56	68	33	35				1								1
57	86	39	47			1							1	1	-1
58	80	42	38			1			1					1	-1
59	98	43	55				1		1				1		-1
60～64	561	292	269	1	3			2	2				1	1	-2
60	103	52	51												
61	109	58	51		1				1				1		-1
62	123	68	55		2				1	1					-1
63	109	56	53						1						-1
64	117	58	59	1										1	-1
65～69	592	302	290	3				1				1	6	1	-4
65	132	76	56	2								1			2
66	117	59	58												-1
67	110	51	59					1							-1
68	122	59	63									1	1	1	-1
69	111	57	54	1								5			-4
70～74	790	394	396	1	5		2	1	2	1			9	4	-10
70	153	81	72		1			1	1				2		-3
71	130	61	69		3				1				2	1	-2
72	180	89	91	1	1		1						2	1	-1
73	166	82	84							1			1	1	-2
74	161	81	80				1						2	1	-2
75～79	481	201	280	2		1			1				14		-11
75	138	58	80										2		-2
76	67	29	38	1									1		
77	90	39	51	1									3		-2
78	87	32	55										5		-5
79	99	43	56			1			1				3		-2
80～84	468	169	299	1	3				1				16	10	-15
80	118	45	73		1				1				2	2	-2
81	103	50	53										3	1	-3
82	82	19	63										1	3	-1
83	81	27	54	1	1								6	1	-5
84	84	28	56		1								4	3	-4
85～89	404	134	270						1				18	20	-18
85	87	36	51										4	5	-4
86	76	24	52						1				2	2	-2
87	107	30	77										2	3	-2
88	69	21	48										5	5	-5
89	65	23	42										5	5	-5
90～94	209	46	163		1				3				13	22	-13
90	43	9	34		1				2				2	7	-2
91	64	16	48										2	4	-2
92	36	10	26						1				5	7	-5
93	34	4	30										2	2	-2
94	32	7	25										2	2	-2
95～99	46	9	37										3	20	-3
95	8	1	7										2	5	-2
96	18	6	12											6	-6
97	11	2	9											5	-5
98	4		4									1	1	-1	
99	5		5											3	-3
100以上	8		8											4	-4
									出生数	男	7	女	6	計	13

市町村名：南秋田郡(五城目町、八郎潟町、井川町、大湯村)

年 齢	2022年10月1日現在人口			2021年10月 ～ 2022年9月 の人口動態											
				転 入				転 出				死 亡		差引増減	
	総数	男	女	(県 内)		県	外	(県 内)		県	外	男	女	男	女
総 数	20,766	9,692	11,074	136	154	109	88	170	187	114	128	200	200	-208	-239
0～4	390	199	191	12	8	1	3	6	12	1	4			37	29
0	63	33	30	3	1		1	1	4		2			33	30
1	82	41	41	2	3	1	1	3	2	1	1			-1	1
2	80	35	45	4	2		1	1	3					3	-1
3	74	35	39		1				2						-1
4	91	55	36	3	1			1	1					2	
5～9	519	269	250	3	3	1	1	6	5	1	1		1	-3	-3
5	94	48	46	1	1			2	2	1	1			-2	-2
6	89	52	37	1	1			3	2					-2	-1
7	101	49	52		1				1						
8	103	52	51			1		1							
9	132	68	64	1			1						1	1	
10～14	660	331	329	7	2		1	2	1	1	1			4	1
10	102	58	44	1					1					1	-1
11	146	69	77		1			2						-2	1
12	134	72	62	3										3	
13	135	65	70	1	1		1			1	1				1
14	143	67	76	2										2	
15～19	802	416	386	6	6	23	24	11	5	19	25			-1	
15	140	85	55	1	2									1	2
16	150	82	68				1		1		1				-1
17	155	79	76	1					1					1	-1
18	195	97	98	4	2	10	13	4	2	8	15			2	-2
19	162	73	89		2	13	10	7	1	11	9			-5	2
20～24	597	324	273	21	21	20	22	39	35	39	45			-37	-37
20	154	79	75	1	3	2	7	3	6	6	9			-6	-5
21	143	75	68	7	3	1	3	9	9	3	4			-4	-7
22	117	69	48	6	4	7	4	10	10	13	19			-10	-21
23	75	43	32	1	3	5	4	11	10	14	10			-19	-13
24	108	58	50	6	8	5	4	6		3	3			2	9
25～29	503	293	210	12	23	15	10	19	30	19	23			-11	-20
25	71	41	30		3	6	2	2	8	7	6			-3	-9
26	76	42	34	1	2	2	1	4	6	4	5			-5	-8
27	112	70	42	5	8	4	2	3	6	5	5			1	-1
28	101	59	42	3	5	1	3	3	5	1	2				1
29	143	81	62	3	5	2	2	7	5	2	5			-4	-3
30～34	603	343	260	16	17	12	8	19	16	7	6			2	3
30	102	63	39	6	6	3	2	3	3	3	3			3	2
31	118	63	55	1	4	1	3	2	3	1				-1	4
32	107	64	43	4	1	3	1	6	1	1	2				-1
33	141	77	64	2	4	1		2	6	1	1				-3
34	135	76	59	3	2	4	2	6	3	1					1
35～39	801	400	401	12	12	7	6	9	15	6	3			4	
35	140	70	70	5	2	1	1	4	4	2					-1
36	158	80	78	2	3	2	2	2	1					2	4
37	160	83	77	4	4	2	1	1	3	2	1			3	1
38	150	74	76	1	3	2	1		4	2	1			1	-1
39	193	93	100				1	2	3		1			-2	-3
40～44	1,008	519	489	16	6	2	2	12	9	4	3	3	2	-1	-6
40	180	101	79	1	2	1		1	1	1	1	2		-2	
41	215	112	103	6				3	1	1	1	1		1	-2
42	200	107	93	5	1			2	3	1	1			2	-3
43	182	86	96	2	2	1	1	4	3	1			1	-2	-1
44	231	113	118	2	1		1	2	1				1		
45～49	1,278	654	624	7	11	6	3	9	7	5	2	1		-2	5
45	235	121	114	1	4		1		3	1	1				1
46	279	142	137	1	1	1	1	3	1	1				-2	1
47	243	117	126	1	3	2		3	1	1				-1	2
48	276	149	127	3	3	3		1		1	1	1		3	2
49	245	125	120	1			1	2	2	1				-2	-1

注1) 0歳の「差引増減」は、出生数を含めて算出している。

注2) 年齢別人口は、2020年国勢調査の「年齢不詳」をあん分等により補完した「不詳補完値」を用いて算出している。

(単位：人)

年 齢	2022年10月1日現在人口			2021年10月 ～ 2022年9月 の人口動態											
				転 入				転 出				死 亡		差引増減	
	総 数	男	女	(県 内)		県	外	(県 内)		県	外	男	女	男	女
				男	女			男	女						
50～54	1,344	668	676	4	8	4	1	7	9	2	1			-1	-1
50	257	136	121	2	2			2	1						1
51	273	131	142		3	1		2	3					-1	
52	260	131	129			2	1	1						1	1
53	254	121	133		2			1	3		1			-1	-2
54	300	149	151	2	1	1		1	2	2					-1
55～59	1,339	660	679	5	2	7	4	8	2	3	4	9	1	-8	-1
55	277	134	143	1	1	1					3		1	2	-3
56	220	115	105			2	1	2		2		4		-6	1
57	271	134	137				3	2			1	2		-4	2
58	269	134	135			1		3				1		-3	
59	302	143	159	4	1	3		1	2	1		2		3	-1
60～64	1,525	725	800	2	2	1	1	6	3	1		2	2	-6	-2
60	301	153	148			1		1		1				-1	
61	300	148	152				1		2						-1
62	303	144	159	1	1			3	1					-2	
63	318	156	162										1		-1
64	303	124	179	1	1			2				2	1	-3	
65～69	1,896	939	957	4		6	1	6	5	3	3	9	7	-8	-14
65	339	179	160	2		4		3	1	2	1		1	1	-3
66	346	159	187	1				1	1			3	1	-3	-2
67	398	193	205			2			2		1	2	4		-7
68	375	199	176	1			1		1			1			
69	438	209	229					2		1	1	3	1	-6	-2
70～74	2,214	1,046	1,168	3	3	2		5	2	1	3	22	12	-23	-14
70	411	196	215	2	1			3	1		1	3	4	-4	-5
71	390	183	207		1			2			1	4	1	-6	-1
72	490	223	267		1	1			1			4	5	-3	-5
73	456	221	235			1				1	1	7	2	-7	-3
74	467	223	244	1								4		-3	
75～79	1,639	709	930	2	6	1			3	1		26	10	-24	-7
75	452	219	233	1	1	1			1			4	2	-2	-2
76	256	112	144		1							5	4	-5	-3
77	259	105	154							1		2		-3	
78	333	146	187	1	3				1			5	3	-4	-1
79	339	127	212		1				1			10	1	-10	-1
80～84	1,483	554	929		9	1		3	6	1	2	37	16	-40	-15
80	313	120	193		1	1		1	1		1	6	2	-6	-3
81	329	139	190		2				1			9	3	-9	-2
82	251	84	167		1			1		1	1	7	3	-9	-3
83	280	109	171									8	1	-8	-1
84	310	102	208		5			1	4			7	7	-8	-6
85～89	1,253	430	823	3	4			1	7		1	47	35	-45	-39
85	282	93	189		2				2			8	4	-8	-4
86	284	102	182		1				2			10	6	-10	-7
87	248	86	162		1				3		1	4	10	-4	-13
88	220	82	138	1								14	6	-13	-6
89	219	67	152	2				1				11	9	-10	-9
90～94	716	184	532	1	7		1	2	11		1	32	54	-33	-58
90	190	55	135		3				3		1	5	11	-5	-12
91	183	56	127		1		1					6	8	-6	-6
92	138	33	105		1				3			5	14	-5	-16
93	101	19	82						1			10	11	-10	-12
94	104	21	83	1	2			2	4			6	10	-7	-12
95～99	169	26	143		2				3			7	53	-7	-54
95	60	8	52									3	9	-3	-9
96	41	7	34						1			2	13	-2	-14
97	32	5	27		1				1			2	16	-2	-16
98	15	3	12		1								10		-9
99	21	3	18						1				5		-6
100以上	27	3	24		2				1			5	7	-5	-6
								出生数	男	31	女	34	計	65	

市町村名：五城目町

年 齢	2022年10月1日現在人口			2021年10月 ～ 2022年9月 の人口動態											
				転 入				転 出				死 亡		差引増減	
	総数	男	女	(県 内)		県	外	(県 内)		県	外	男	女	男	女
総 数	8,122	3,795	4,327	55	48	31	24	66	71	38	41	84	87	-89	-117
0～4	130	72	58	7	3	1	2	2	7		1			19	7
0	22	15	7	3			1	1	4					15	7
1	18	11	7	1	1	1	1	1			1			1	1
2	30	11	19	1	2				2					1	
3	30	15	15						1						-1
4	30	20	10	2										2	
5～9	193	95	98		1		1	2	3					-2	-1
5	36	17	19					2	1					-2	-1
6	35	23	12						1						-1
7	39	16	23		1				1						
8	43	20	23												
9	40	19	21				1								1
10～14	229	109	120								1			-1	
10	46	26	20												
11	53	23	30												
12	38	21	17												
13	50	20	30							1				-1	
14	42	19	23												
15～19	239	124	115	1	1	1	1	2	2	8	6			-8	-6
15	42	20	22		1										1
16	45	28	17												
17	53	26	27												
18	56	27	29	1		1	1	1	2	4	4			-3	-5
19	43	23	20					1		4	2			-5	-2
20～24	162	95	67	7	8	4	3	9	5	8	14			-6	-8
20	42	32	10			1					6			1	-6
21	29	17	12	2	1			1	2	1	2				-3
22	39	20	19	4	1	2		3	1	2	3			1	-3
23	13	9	4					2	2	4	2			-6	-4
24	39	17	22	1	6	1	3	3		1	1			-2	8
25～29	192	118	74	6	6	5	4	5	11	6	8				-9
25	29	17	12			3	1	1	4	2	1				-4
26	30	20	10	1		1		3	2	2	2			-3	-4
27	45	28	17	3	3		2	1	2	1	1			1	2
28	35	23	12	2	2		1		2		1			2	
29	53	30	23		1	1			1	1	3				-3
30～34	221	125	96	7	3	5	3	8	4	1	5			3	-3
30	37	23	14	3	2	2	1	2		1	3			2	
31	39	21	18		1		2	1	1					-1	2
32	43	28	15	2		2		3			1			1	-1
33	56	29	27	1		1			2		1			2	-3
34	46	24	22	1				2	1					-1	-1
35～39	313	156	157	2	4	1	3	2	7	2				-1	
35	58	28	30	1	1		1	2	1	1				-2	1
36	61	31	30	1	1	1	1							2	2
37	56	25	31		2				2	1				-1	
38	55	31	24						3						-3
39	83	41	42				1		1						
40～44	389	207	182	9		1	1	9	6	1		1	1	-1	-6
40	81	44	37	1				1	1			1		-1	-1
41	86	48	38	4				2	1					2	-1
42	80	40	40	1				2	2	1				-2	-2
43	67	33	34	2		1	1	3	2				1		-2
44	75	42	33	1				1							
45～49	476	234	242	5	5	2	2	5	3	3	2			-1	2
45	89	38	51		2		1		1	1	1			-1	1
46	103	54	49			1		3		1				-3	
47	87	41	46	1	2	1		2	1	1				-1	1
48	101	55	46	3	1						1			3	
49	96	46	50	1			1		1					1	

注1) 0歳の「差引増減」は、出生数を含めて算出している。

注2) 年齢別人口は、2020年国勢調査の「年齢不詳」をあん分等により補完した「不詳補完値」を用いて算出している。

(単位：人)

年 齢	2022年10月1日現在人口			2021年10月 ～ 2022年9月 の人口動態											
				転 入				転 出				死 亡		差引増減	
	総 数	男	女	(県 内)		県	外	(県 内)		県	外	男	女	男	女
50～54	480	245	235	2	3	3	1	6	2	1	1			-2	1
50	92	48	44	1	1			1							1
51	87	46	41		1			2						-2	1
52	89	42	47			2	1	1						1	1
53	100	46	54		1			1			1			-1	
54	112	63	49	1		1		1	2	1					-2
55～59	492	258	234	3	1	3	2	4	1	2	1	2		-2	1
55	98	53	45	1	1						1			1	
56	82	45	37			1	1	2		2		1		-4	1
57	109	56	53				1	1						-1	1
58	95	52	43					1						-1	
59	108	52	56	2		2			1			1		3	-1
60～64	602	281	321		1			4	2	1				-5	-1
60	109	54	55					1		1				-2	
61	139	64	75							1					-1
62	108	47	61					1	1					-1	-1
63	123	65	58												
64	123	51	72		1			2						-2	1
65～69	822	413	409	3		3		2	2	2		4	3	-2	-5
65	151	85	66	1		2		1		1				1	
66	160	66	94	1					1			1	1		-2
67	183	89	94			1				1		1	2		-3
68	145	84	61	1								1			
69	183	89	94					1		1		1		-3	
70～74	909	445	464		3	1		1	2	1	1	10	2	-11	-2
70	163	72	91		1			1	1		1	2	1	-3	-2
71	165	80	85		1										1
72	211	96	115		1				1			1		-1	
73	175	92	83			1				1		4	1	-4	-1
74	195	105	90									3		-3	
75～79	706	308	398	1	1	1			2	1		9	2	-8	-3
75	215	102	113			1			1			2		-1	-1
76	107	45	62		1							2	2	-2	-1
77	111	47	64							1		1		-2	
78	137	66	71	1										1	
79	136	48	88						1			4		-4	-1
80～84	636	221	415		2			2	3		1	17	11	-19	-13
80	128	51	77					1			1	4	1	-5	-2
81	147	51	96		1							4	3	-4	-2
82	106	38	68					1				3	1	-4	-1
83	114	39	75									3	1	-3	-1
84	141	42	99		1				3			3	5	-3	-7
85～89	562	201	361	2				1	1			17	14	-16	-15
85	135	48	87									3	2	-3	-2
86	134	53	81						1			2	2	-2	-3
87	98	30	68									1	2	-1	-2
88	97	38	59									7	3	-7	-3
89	98	32	66	2				1				4	5	-3	-5
90～94	288	72	216		4		1	2	5		1	20	31	-22	-32
90	82	23	59		2						1	5	6	-5	-5
91	67	16	51				1					3	2	-3	-1
92	57	16	41						2			2	9	-2	-11
93	34	8	26						1			6	6	-6	-7
94	48	9	39		2			2	2			4	8	-6	-8
95～99	76	13	63		1				2			3	19	-3	-20
95	28	3	25									2		-2	
96	17	5	12						1				4		-5
97	14	1	13		1				1			1	6	-1	-6
98	8	2	6										4		-4
99	9	2	7										5		-5
100以上	5	3	2		1				1			1	4	-1	-4
								出生数	男	13	女	10	計	23	

市町村名：八郎湯町

年 齢	2022年10月1日現在人口			2021年10月 ～ 2022年9月 の人口動態											
				転 入				転 出				死 亡		差引増減	
	総数	男	女	(県 内)		県 外	(県 内)		県 外	男	女	男	女	男	女
総 数	5,365	2,426	2,939	32	34	20	21	31	46	17	32	53	35	-41	-48
0～4	104	44	60		3		1	1	1	1	2			6	11
0	17	8	9		1						2			8	9
1	26	9	17		2			1	1	1				-2	1
2	25	10	15				1								1
3	13	4	9												
4	23	13	10												
5～9	127	62	65	1	1				1		1			1	-1
5	17	8	9		1						1				
6	19	9	10						1						-1
7	26	14	12												
8	30	13	17												
9	35	18	17	1										1	
10～14	156	71	85	4				1	1					3	-1
10	14	7	7	1					1					1	-1
11	41	19	22					1						-1	
12	37	17	20	2										2	
13	30	14	16	1										1	
14	34	14	20												
15～19	205	110	95	2	2			3	1	3	5			-4	-4
15	43	27	16	1	1									1	1
16	41	21	20						1						-1
17	43	23	20												
18	43	24	19	1	1			2			3			-1	-2
19	35	15	20					1		3	2			-4	-2
20～24	107	59	48	2	2	6	8	2	8	3	9			3	-7
20	19	9	10				1		1	1	1			-1	-1
21	28	11	17				3		2	1	2			-1	-1
22	17	14	3			2	1	2	1	1	5			-1	-5
23	16	9	7		1	1	3		4		1			1	-1
24	27	16	11	2	1	3								5	1
25～29	122	66	56	4	6	4	4	6	7	2	6				-3
25	17	8	9		1			1			2			-1	-1
26	17	9	8				1		1		1				-1
27	26	15	11	1	1	2			3	1	1			2	-3
28	30	16	14	1	2	1	1	1	2					1	1
29	32	18	14	2	2	1	2	4	1	1	2			-2	1
30～34	139	73	66	3	6		1	7	5	4				-8	2
30	18	12	6	3	1			1		1				1	1
31	22	9	13		2			1	2	1				-2	
32	29	15	14		1			3	1	1				-4	
33	40	22	18		2			1	1	1				-2	1
34	30	15	15				1	1	1					-1	
35～39	226	112	114	6	2	1	2	3	4	1	2			3	-2
35	35	21	14	3				1	1	1				1	-1
36	44	18	26		1				1						
37	47	24	23	3		1	1	1			1			3	
38	45	23	22		1		1		1						1
39	55	26	29					1	1		1			-1	-2
40～44	289	158	131	1	3	1	1	1	2	1	1	1	1	-1	
40	64	33	31		1	1				1					1
41	55	31	24					1				1		-2	
42	58	30	28	1	1				1		1			1	-1
43	46	26	20						1						-1
44	66	38	28		1		1						1		1
45～49	312	155	157	1	4	2	1	1	1					2	4
45	57	34	23	1	1									1	1
46	66	27	39		1		1		1						1
47	63	30	33			1								1	
48	75	38	37		2	1		1							2
49	51	26	25												

注1) 0歳の「差引増減」は、出生数を含めて算出している。

注2) 年齢別人口は、2020年国勢調査の「年齢不詳」をあん分等により補完した「不詳補完値」を用いて算出している。

(単位：人)

年 齢	2022年10月1日現在人口			2021年10月 ～ 2022年9月 の人口動態											
				転 入				転 出				死 亡		差引増減	
	総 数	男	女	(県 内)		県	外	(県 内)		県	外	男	女	男	女
				男	女			男	女						
50～54	341	168	173	2	1	1		1	3	1				1	-2
50	65	38	27	1				1	1						-1
51	70	35	35		1	1			2					1	-1
52	71	39	32												
53	55	23	32												
54	80	33	47	1						1					
55～59	337	158	179			2	1	2	1		1	3		-3	-1
55	64	28	36												
56	63	31	32			1					2			-1	
57	58	32	26				1				1	1		-1	
58	68	30	38			1		1						-1	
59	84	37	47					1	1					-1	-1
60～64	421	196	225	2			1							2	1
60	87	43	44												
61	62	24	38				1								1
62	103	54	49	1										1	
63	74	39	35												
64	95	36	59	1										1	
65～69	518	247	271			2	1	2	2	1	2	3	1	-4	-4
65	87	40	47			1		1	1	1	1	1	1	-1	-3
66	90	45	45					1				1	1	-2	
67	106	49	57			1						1	1		
68	107	50	57				1		1						
69	128	63	65								1	1	1	-1	-1
70～74	613	283	330	2				1			2	3	5	-2	-7
70	134	65	69	1									3	1	-3
71	107	47	60					1			1	1	1	-2	-2
72	127	59	68									1	1	-1	-1
73	131	63	68								1	1	1	-1	-1
74	114	49	65	1										1	
75～79	401	177	224	1								9	2	-8	-2
75	105	60	45	1									1	1	
76	59	29	30								1	2	2	-1	-2
77	67	23	44												
78	92	38	54								4			-4	
79	78	27	51								4			-4	
80～84	363	138	225		3	1			3			6	3	-5	-3
80	79	28	51			1			1			1	1	1	-2
81	64	32	32						1			1	1	-1	-1
82	67	17	50		1						3	1	1	-3	
83	71	33	38								1			-1	
84	82	28	54		2				1			1	1	-1	
85～89	305	90	215	1					4		1	17	6	-16	-11
85	61	15	46						2			3	1	-3	-2
86	70	23	47						1			6	1	-6	-2
87	64	20	44						1		1	2	3	-2	-5
88	54	18	36	1								2	1	-1	-1
89	56	14	42								4	1	1	-4	-1
90～94	211	47	164						2			7	7	-7	-9
90	49	12	37						1				2		-3
91	56	21	35									2	1	-2	-1
92	44	5	39						1			3	2	-3	-3
93	39	6	33									1	2	-1	-2
94	23	3	20									1		-1	
95～99	54	12	42									2	10	-2	-10
95	21	5	16									1	1	-1	-1
96	13	3	10									1	6	-1	-6
97	9	1	8										2		-2
98	6	2	4										1		-1
99	5	1	4												
100以上	14		14		1							2		-2	1
									出生数	男	8	女	10	計	18

市町村名：井川町

年 齢	2022年10月1日現在人口			2021年10月 ～ 2022年9月 の人口動態											
				転 入				転 出				死 亡		差引増減	
	総数	男	女	(県 内)		県	外	(県 内)		県	外	男	女	男	女
総 数	4,384	2,043	2,341	31	39	11	4	36	34	14	18	41	51	-45	-50
0～4	79	40	39	4	1			2	3		1			6	7
0	14	4	10											4	10
1	22	14	8	1				1	1						-1
2	12	7	5	2							1			2	-1
3	14	7	7						1						-1
4	17	8	9	1	1			1	1						
5～9	95	50	45	1				4		1				-4	
5	17	10	7							1				-1	
6	20	9	11	1				3						-2	
7	17	11	6												
8	12	6	6					1						-1	
9	29	14	15												
10～14	136	76	60	3	2									3	2
10	19	10	9												
11	26	16	10		1										1
12	31	19	12	1										1	
13	31	17	14		1										1
14	29	14	15	2										2	
15～19	166	78	88	1				4	1	3	5			-6	-6
15	25	15	10												
16	37	19	18												
17	34	17	17	1					1					1	-1
18	40	18	22							1	4			-1	-4
19	30	9	21					4		2	1			-6	-1
20～24	131	71	60	4	3	3	1	6	5	4	3			-3	-4
20	28	14	14						1	1				-1	-1
21	28	15	13		1			2	1					-2	
22	24	10	14		1	1	1	1	1	1	2			-1	-1
23	26	16	10	1	1	1		2	2	1	1			-1	-2
24	25	16	9	3		1		1		1				2	
25～29	106	57	49	2	9	1	1	7	10	2	4			-6	-4
25	12	6	6		2				3		1				-2
26	19	8	11		1				3						-2
27	25	16	9	1	4	1		2	1	1	2			-1	1
28	19	11	8		1		1	2	1	1	1			-3	
29	31	16	15	1	1			3	2					-2	-1
30～34	143	83	60	4	4	1	2	2	1		1			3	4
30	28	16	12		1				1						
31	31	16	15	1	1		1							1	2
32	25	14	11	1		1	1				1			2	
33	28	16	12		1			1						-1	1
34	31	21	10	2	1			1						1	1
35～39	159	85	74	3	4	2		4	3	2	1			-1	
35	27	11	16		1			1	1					-1	
36	32	20	12	1	1	1		2							1
37	35	22	13	1	1				1	1					
38	33	15	18	1	1	1				1	1			1	
39	32	17	15					1	1					-1	-1
40～44	195	91	104	5	2				1	2	1	1		2	
40	15	10	5									1		-1	
41	37	16	21	1						1	1				-1
42	39	24	15	3										3	
43	46	18	28		2					1				-1	2
44	58	23	35	1					1					1	-1
45～49	290	159	131	1	2			1	3			1		-1	-1
45	50	29	21		1				2						-1
46	71	39	32	1										1	
47	60	30	30		1										1
48	62	35	27									1		-1	
49	47	26	21					1	1					-1	-1

注1) 0歳の「差引増減」は、出生数を含めて算出している。

注2) 年齢別人口は、2020年国勢調査の「年齢不詳」をあん分等により補完した「不詳補完値」を用いて算出している。

(単位：人)

年 齢	2022年10月1日現在人口			2021年10月 ～ 2022年9月 の人口動態												
				転 入				転 出				死 亡		差引増減		
	総 数	男	女	(県 内)		県	外	(県 内)		県	外	男	女	男	女	
				男	女			男	女							
50～54	281	138	143		4				2						2	
50	57	26	31		1										1	
51	57	21	36		1										1	
52	47	29	18													
53	58	31	27						2						-1	
54	62	31	31		1										1	
55～59	302	142	160	1	1	1		2			2	4	1	-4	-2	
55	66	30	36			1					2		1	1	-3	
56	37	20	17								1			-1		
57	65	30	35					1			1			-2		
58	68	32	36					1			1			-2		
59	66	30	36	1	1						1				1	
60～64	332	158	174		1	1		1	1				2	2	-2	-2
60	66	34	32			1									1	
61	65	40	25						1						-1	
62	57	23	34		1			1						-1	1	
63	84	39	45										1		-1	
64	60	22	38								2	1		-2	-1	
65～69	420	215	205	1		1		2				2	2	-2	-2	
65	76	44	32	1		1		1						1		
66	62	29	33								1			-1		
67	83	42	41										2		-2	
68	92	50	42													
69	107	50	57					1			1			-2		
70～74	472	226	246			1		1				5	4	-5	-4	
70	85	44	41					1				1		-2		
71	79	41	38								1			-1		
72	109	49	60			1					1	3		-3		
73	93	43	50								1	1		-1	-1	
74	106	49	57								1			-1		
75～79	321	137	184		1							2	5	-2	-4	
75	78	38	40		1							2		-1	-1	
76	55	25	30								1			-1		
77	49	20	29								1			-1		
78	55	19	36									2		-2		
79	84	35	49									1		-1		
80～84	285	108	177		2							8	2	-8		
80	62	22	40								1			-1		
81	75	33	42								4			-4		
82	40	16	24										1		-1	
83	59	24	35								1			-1		
84	49	13	36		2						2	1		-2	1	
85～89	272	93	179		1				1			8	8	-8	-8	
85	57	22	35								1	2		-1	-2	
86	54	16	38		1						2	1		-2		
87	57	21	36						1			2		-3		
88	57	20	37								2	1		-2	-1	
89	47	14	33								3	2		-3	-2	
90～94	152	34	118	1	1				3			4	14	-3	-16	
90	38	11	27						1				3		-4	
91	42	8	34								1	4		-1	-4	
92	24	7	17		1							3		-2		
93	23	2	21								2	2		-2	-2	
94	25	6	19	1					2		1	2		-4		
95～99	38	2	36		1							2	13	-2	-12	
95	10		10										5		-5	
96	10	-1	11								1	1		-1	-1	
97	7	4	3								1	7		-1	-7	
98	4	-1	5		1										1	
99	7		7													
100以上	9		9									2			-2	
									出生数	男	4	女	10	計	14	

市町村名：大湯村

年 齢	2022年10月1日現在人口			2021年10月 ～ 2022年9月 の人口動態											
				転 入				転 出				死 亡		差引増減	
	総数	男	女	(県 内)		県	外	(県 内)		県	外	男	女	男	女
総 数	2,895	1,428	1,467	18	33	47	39	37	36	45	37	22	27	-33	-24
0～4	77	43	34	1	1			1	1					6	4
0	10	6	4											6	4
1	16	7	9												
2	13	7	6	1				1	1						-1
3	17	9	8		1										1
4	21	14	7												
5～9	104	62	42	1	1	1			1				1	2	-1
5	24	13	11	1					1					1	-1
6	15	11	4		1										1
7	19	8	11												
8	18	13	5			1								1	
9	28	17	11										1		-1
10～14	139	75	64				1	1			1			-1	
10	23	15	8												
11	26	11	15					1						-1	
12	28	15	13												
13	24	14	10				1						1		
14	38	20	18												
15～19	192	104	88	2	3	22	23	2	1	5	9			17	16
15	30	23	7												
16	27	14	13				1						1		
17	25	13	12												
18	56	28	28	2	1	9	12	1		3	4			7	9
19	54	26	28		2	13	10	1	1	2	4			10	7
20～24	197	99	98	8	8	7	10	22	17	24	19			-31	-18
20	65	24	41	1	3	1	6	3	4	4	2			-5	3
21	58	32	26	5	1	1		6	4	1				-1	-3
22	37	25	12	2	2	2	2	4	7	9	9			-9	-12
23	20	9	11		1	3	1	7	2	9	6			-13	-6
24	17	9	8		1		1	2		1	2			-3	
25～29	83	52	31		2	5	1	1	2	9	5			-5	-4
25	13	10	3			3	1		1	5	2			-2	-2
26	10	5	5		1	1		1		2	2			-2	-1
27	16	11	5			1				2	1			-1	-1
28	17	9	8												
29	27	17	10		1				1						
30～34	100	62	38	2	4	6	2	2	6	2				4	
30	19	12	7		2	1	1		2	1					1
31	26	17	9			1								1	
32	10	7	3	1										1	
33	17	10	7	1	1				3					1	-2
34	28	16	12		1	4	1	2	1	1				1	1
35～39	103	47	56	1	2	3	1		1	1				3	2
35	20	10	10	1		1			1					2	-1
36	21	11	10				1								1
37	22	12	10		1	1								1	1
38	17	5	12		1	1				1					1
39	23	9	14												
40～44	135	63	72	1	1			2			1			-1	
40	20	14	6		1						1				
41	37	17	20	1										1	
42	23	13	10												
43	23	9	14					1						-1	
44	32	10	22					1						-1	
45～49	200	106	94			2		2		2				-2	
45	39	20	19												
46	39	22	17												
47	33	16	17					1						-1	
48	38	21	17			2				1				1	
49	51	27	24					1		1				-2	

注1) 0歳の「差引増減」は、出生数を含めて算出している。

注2) 年齢別人口は、2020年国勢調査の「年齢不詳」をあん分等により補完した「不詳補完値」を用いて算出している。

(単位：人)

年 齢	2022年10月1日現在人口			2021年10月 ～ 2022年9月 の人口動態												
				転 入				転 出				死 亡		差引増減		
	総 数	男	女	(県 内)		県	外	(県 内)		県	外	男	女	男	女	
				男	女			男	女							
50～54	242	117	125						2							-2
50	43	24	19													
51	59	29	30						1							-1
52	53	21	32													
53	41	21	20						1							-1
54	46	22	24													
55～59	208	102	106	1		1	1				1				1	1
55	49	23	26													
56	38	19	19													
57	39	16	23				1									1
58	38	20	18													
59	44	24	20	1		1					1				1	
60～64	170	90	80						1							-1
60	39	22	17													
61	34	20	14													
62	35	20	15						1							-1
63	37	13	24													
64	25	15	10													
65～69	136	64	72						1			1		1		-3
65	25	10	15													
66	34	19	15													
67	26	13	13						1			1				-2
68	31	15	16													
69	20	7	13											1		-1
70～74	220	92	128	1					2				4	1		-5
70	29	15	14	1					1							
71	39	15	24						1				2			-3
72	43	19	24									1	1			-1
73	57	23	34									1				-1
74	52	20	32													
75～79	211	87	124			4			1				6	1		-6
75	54	19	35										2			-2
76	35	13	22										1			-1
77	32	15	17													
78	49	23	26			3			1			1	1			-1
79	41	17	24			1						2				-2
80～84	199	87	112			2			1			1	6			-8
80	44	19	25			1						1				-1
81	43	23	20			1										
82	38	13	25									1	1			-2
83	36	13	23									3				-3
84	38	19	19						1			1				-2
85～89	114	46	68			3			1				5	7		-5
85	29	8	21			2						1				-1
86	26	10	16											2		-2
87	29	15	14			1			1			1	3			-1
88	12	6	6									3	1			-3
89	18	7	11											1		-1
90～94	65	31	34			2			1				1	2		-1
90	21	9	12			1			1							
91	18	11	7			1								1		
92	13	5	8													
93	5	3	2									1	1			-1
94	8	3	5													
95～99	1	-1	2						1					11		-12
95	1		1										3			-3
96	1		1										2			-2
97	2	-1	3										1			-1
98	-3		-3										5			-5
99									1							-1
100以上	-1		-1											3		-3
									出生数	男	6	女	4	計		10

市町村名：仙北郡(美郷町)

年 齢	2022年10月1日現在人口			2021年10月 ～ 2022年9月 の人口動態											
				転 入				転 出				死 亡		差引増減	
	総数	男	女	(県 内)		県	外	(県 内)		県	外	男	女	男	女
総 数	17,796	8,361	9,435	70	95	50	46	106	132	70	80	143	201	-160	-234
0～4	398	205	193	3	7	1	1	4		2				37	46
0	75	36	39		1			2		1				36	39
1	65	40	25	1			1							1	1
2	70	33	37	2	3			1		1					3
3	92	46	46		1	1		1							1
4	96	50	46		2										2
5～9	565	298	267		2	1		1	3		1				-2
5	103	51	52		1	1								1	1
6	104	56	48		1				2						-1
7	131	63	68					1	1		1			-1	-2
8	110	67	43												
9	117	61	56												
10～14	640	320	320	1	3	1	1	2	2	2	1			-2	1
10	125	63	62	1				2						-1	
11	113	63	50		1				1						
12	130	61	69		2		1			1	1			-1	2
13	155	77	78			1				1					
14	117	56	61						1						-1
15～19	715	373	342	1	4	3	2	5	7	22	13			-23	-14
15	155	86	69				1		1		1				-1
16	145	71	74												
17	157	78	79												
18	127	64	63		2	2	1	3	2	8	8			-9	-7
19	131	74	57	1	2	1		2	4	14	4			-14	-6
20～24	388	207	181	10	15	13	11	14	14	20	23			-11	-11
20	76	34	42	1	3	4		1	1	5	6			-1	-4
21	81	44	37	1	3	1	3		1	3	7			-1	-2
22	83	47	36	2	2	2	6	4	8	3	5			-3	-5
23	75	40	35	3	3	5	1	6	3	8	5			-6	-4
24	73	42	31	3	4	1	1	3	1	1					4
25～29	467	251	216	10	9	4	14	23	25	6	13			-15	-15
25	95	43	52	3	5			4	5	3	6			-4	-6
26	77	47	30	2			3	2	3	1	4			-1	-4
27	87	52	35	4	2		2	4	7						-3
28	96	52	44	1		2	6	8	6		2			-5	-2
29	112	57	55		2	2	3	5	4	2	1			-5	
30～34	603	314	289	9	7	7	4	8	17	5	9	1		2	-15
30	97	53	44	1	1	2	1	1	6	2	4	1		-1	-8
31	88	51	37	1	1	2	1	3	5	2	1			-2	-4
32	124	59	65	4		2		1	1	1	3			4	-4
33	138	65	73		2			2	1		1			-2	
34	156	86	70	3	3	1	2	1	4					3	1
35～39	886	458	428	8	9	3	3	9	7	4	8		1	-2	-4
35	173	91	82	3	1	1		2	2	1	2			1	-3
36	165	93	72	1	2	1	1	1	1		2			1	
37	161	81	80	1	2		1	2	3	1	3			-2	-3
38	188	91	97		2		1	1						-1	3
39	199	102	97	3	2	1		3	1	2	1		1	-1	-1
40～44	1,032	528	504	7	6	3	1	13	6	1	3	2	1	-6	-3
40	175	91	84	3	1			1	1		2			2	-2
41	185	102	83	1		1		3	4			1		-2	-4
42	205	98	107	1	2	2	1	3		1		1		-2	3
43	240	116	124	2	2			4	1		1		1	-2	-1
44	227	121	106		1			2						-2	1
45～49	1,109	575	534	4	6	2	2	4	6	1		2	1	-1	1
45	198	107	91			1		2						-1	
46	250	125	125	1	1				2	1					-1
47	221	117	104		2		1	2	1			1	1	-3	1
48	242	122	120		3		1		2			1		-1	2
49	198	104	94	3		1			1					4	-1

注1) 0歳の「差引増減」は、出生数を含めて算出している。

注2) 年齢別人口は、2020年国勢調査の「年齢不詳」をあん分等により補完した「不詳補完値」を用いて算出している。

(単位：人)

年 齢	2022年10月1日現在人口			2021年10月 ～ 2022年9月 の人口動態											
				転 入				転 出				死 亡		差引増減	
	総 数	男	女	(県 内)		県 外	(県 内)		県 外	男	女	男	女	男	女
				男	女		男	女							
50～54	1,027	496	531	5	2		1	9	6	3	1	2	2	-9	-6
50	187	98	89	2					4	1				1	-4
51	199	95	104					2					1	-2	-1
52	202	99	103				1	2			1	1		-3	
53	231	104	127	3	2			3	1			1		-1	1
54	208	100	108					2	1	1		1	1	-4	-2
55～59	1,073	517	556		4	2		5	4	1	1	1	1	-5	-2
55	230	104	126						2		1	1		-1	-3
56	164	94	70			1								1	
57	210	107	103					2	1					-2	2
58	235	110	125		1			1		1				-2	1
59	234	102	132			1		2	1				1	-1	-2
60～64	1,503	726	777	2	2	4	3		3	1		2	4	3	-2
60	258	121	137	1			1		1			1			
61	306	149	157	1		2				1			2	2	-2
62	313	158	155						1				1		-2
63	317	143	174		2		1		1			1	1	-1	1
64	309	155	154			2	1							2	1
65～69	1,740	838	902	2	2	3	1	3	5			10	3	-8	-5
65	368	176	192	1		2	1	1						2	1
66	340	161	179	1				1	2			1		-1	-2
67	367	162	205		1	1		1	2			2	2	-2	-3
68	334	165	169						1			6		-6	-1
69	331	174	157		1							1	1	-1	
70～74	1,778	858	920	2	2	2	1	1	3		1	17	8	-14	-9
70	352	172	180									1	1	-1	-1
71	308	148	160				1					4	3	-4	-2
72	406	200	206		1							2	1	-2	
73	359	173	186			1	1		2		1	2	2	-1	-4
74	353	165	188	2		1		1	1			8	1	-6	-2
75～79	1,148	525	623	2	1				1			9	10	-7	-10
75	313	150	163	1					1				4	1	-5
76	174	82	92									3	3	-3	-3
77	208	88	120									1	1	-1	-1
78	216	108	108									4	2	-4	-2
79	237	97	140	1	1							1			1
80～84	1,074	413	661	2	1			1	3		4	16	13	-15	-19
80	255	101	154									1	5	-1	-5
81	208	91	117									6	1	-6	-1
82	206	77	129	2	1			1			1	2		-1	
83	179	67	112						1			2	2	-2	-3
84	226	77	149						2		3	5	5	-5	-10
85～89	954	304	650	2	5	1	1	2	6	1		47	43	-47	-43
85	216	72	144		1				1			5	6	-5	-6
86	192	62	130	2	1	1		1				10	9	-8	-8
87	202	63	139				1		1	1	1	12	7	-13	-7
88	163	53	110					1	2			10	8	-11	-10
89	181	54	127		3				2			10	13	-10	-12
90～94	512	124	388		6			2	11		1	21	67	-23	-73
90	134	37	97					1	4			5	11	-6	-15
91	114	33	81		1			1	2			6	20	-7	-21
92	118	24	94		3				1		1	4	14	-4	-13
93	74	17	57						4			5	13	-5	-17
94	72	13	59		2							1	9	-1	-7
95～99	164	28	136		1				3	1	1	13	36	-14	-39
95	57	10	47						1	1		5	9	-6	-10
96	41	10	31		1				1		1	4	10	-4	-11
97	38	4	34						1			1	11	-1	-12
98	13	3	10									3	6	-3	-6
99	15	1	14												
100以上	20	3	17		1								11		-10
								出生数	男	39	女	38	計	77	

市町村名：雄勝郡(羽後町、東成瀬村)

年 齢	2022年10月1日現在人口			2021年10月 ～ 2022年9月 の人口動態											
				転 入				転 出				死 亡		差引増減	
	総数	男	女	(県 内)		県	外	(県 内)		県	外	男	女	男	女
総 数	15,682	7,741	7,941	49	57	107	66	100	93	100	89	155	171	-166	-211
0～4	332	178	154	6	1	3	3	4	4	2				36	19
0	53	34	19	1		1		1						34	19
1	59	31	28	2	1		1	1	1	1					1
2	64	35	29			1			2	1					-2
3	74	33	41	2		1	2	1	1					2	1
4	82	45	37	1				1							
5～9	468	261	207	3	3	2	1	3	1					2	3
5	97	47	50	1			1	2	1					-1	
6	84	44	40		1	1		1							1
7	92	50	42	2	1									2	1
8	98	57	41		1	1								1	1
9	97	63	34												
10～14	573	290	283	1	2			1	1						1
10	97	40	57												
11	107	62	45	1	1			1							1
12	117	61	56						1						-1
13	119	57	62												
14	133	70	63		1										1
15～19	546	306	240	1	1	3	2	3	8	10	22			-9	-27
15	112	66	46								1				-1
16	101	55	46	1	1				2					1	-1
17	128	69	59					1						-1	
18	105	60	45			1			4	3	6			-2	-10
19	100	56	44			2	2	2	2	7	15			-7	-15
20～24	244	128	116	10	8	11	13	13	6	31	28			-23	-13
20	69	37	32	3				3	1	4	2			-4	-3
21	32	18	14	1	2		1		1	5	6			-4	-4
22	47	25	22	2	3	4	4	2	2	8	9			-4	-4
23	50	26	24	3	1	5	5	4	1	11	6			-7	-1
24	46	22	24	1	2	2	3	4	1	3	5			-4	-1
25～29	439	263	176	9	6	22	20	20	20	18	10			-7	-4
25	72	37	35			1	3	5	4	7	3			-11	-4
26	84	48	36	1	1	4	7	3	5	2	5				-2
27	90	60	30	4	1	6	5	4	5	3	1			3	
28	111	73	38	1	3	6	2	4	3	2				1	2
29	82	45	37	3	1	5	3	4	3	4	1				
30～34	600	348	252	5	10	18	8	13	9	6	6			4	3
30	111	67	44	2	3	1	1	1	2	2	2				
31	106	57	49	1	2	3	1	4	1	1	1			-1	1
32	109	65	44		2	4	2	3	1	2	1			-1	2
33	137	77	60	2		6	1	3	3		2			5	-4
34	137	82	55		3	4	3	2	2	1				1	4
35～39	788	425	363	3	5	10	9	14	9	7	6		1	-8	-2
35	147	79	68		1	1	3	3			1			-2	3
36	152	77	75		1	3	2	3	4	2				-2	-1
37	154	82	72		1	3	2	3	2	3	1		1	-3	-1
38	162	98	64	3	1			3	2	1	1			-1	-2
39	173	89	84		1	3	2	2	1	1	3				-1
40～44	867	455	412	8	5	13	3	4	4	9	3	2		6	1
40	185	107	78	1	2	3	1	1	2		1			3	
41	161	75	86	2	1	5	1		1	3				4	1
42	162	82	80	4	1			3		2		1		-2	1
43	190	100	90		1	1			1					1	
44	169	91	78	1		4	1			4	2	1			-1
45～49	952	532	420	1	6	9	1	5	1	5	3	2		-2	3
45	214	119	95	1	2	2		1		2	1				1
46	179	97	82			2		1		1		1		-1	
47	179	115	64		2	3		1		2	1				1
48	187	105	82	1	1			2	1		1	1		-2	-1
49	193	96	97		1	1	1							1	2

注1) 0歳の「差引増減」は、出生数を含めて算出している。

注2) 年齢別人口は、2020年国勢調査の「年齢不詳」をあん分等により補完した「不詳補完値」を用いて算出している。

(単位：人)

年 齢	2022年10月1日現在人口			2021年10月 ～ 2022年9月 の人口動態											
				転 入				転 出				死 亡		差引増減	
	総 数	男	女	(県 内)		県 外	(県 内)		県 外	男	女	男	女	男	女
				男	女		男	女							
50～54	894	450	444			5	1	4	5		2	3	1	-2	-7
50	198	96	102			1	1		1				1	1	-1
51	176	98	78						2		1	1		-1	-3
52	153	77	76			2		2				2		-2	
53	169	76	93					1			1			-1	-1
54	198	103	95			2		1	2					1	-2
55～59	1,127	559	568	1	6	3			5	8	1	3	1	-7	-1
55	248	126	122		2	3			1	2				1	1
56	141	79	62						2	2				-2	-2
57	248	120	128		1				1			1		-1	
58	248	112	136	1	1					1	1	2	1	-2	-1
59	242	122	120		2				1	3				-3	1
60～64	1,420	740	680			3	1	3	1	1		8	1	-9	-1
60	243	114	129									1		-1	
61	253	138	115			2		1				1			
62	299	158	141									2		-2	
63	300	165	135			1		1	1				1		-2
64	325	165	160				1	1		1		4		-6	1
65～69	1,631	812	819		1	2		3	5	2	1	17	4	-20	-9
65	310	155	155					1						-1	
66	329	171	158					1	1	1	1	2	2	-4	-4
67	335	160	175		1							3	2	-3	-1
68	321	166	155					1	3	1		7		-9	-3
69	336	160	176			2			1			5		-3	-1
70～74	1,567	799	768	1		2	1	7	1	1	1	12	7	-17	-8
70	329	160	169								1	1		-1	-1
71	316	159	157	1			1	2				2		-3	1
72	334	176	158					2				4	3	-6	-3
73	329	173	156			1		1	1	1		2	3	-3	-4
74	259	131	128			1		2				3	1	-4	-1
75～79	921	443	478			1	2		2		1	17	2	-16	-3
75	284	143	141			1	2		1			3		-2	1
76	137	70	67									3		-3	
77	150	72	78						1		1				-2
78	193	82	111									6	2	-6	-2
79	157	76	81									5		-5	
80～84	890	346	544		2			1	5		2	21	19	-22	-24
80	197	85	112					1	2		1	4	2	-5	-5
81	181	69	112						1		1	1	3	-1	-5
82	165	66	99									3	3	-3	-3
83	150	57	93		2				2			8	6	-8	-6
84	197	69	128									5	5	-5	-5
85～89	833	249	584					1	2		1	31	43	-32	-46
85	185	51	134									5	8	-5	-8
86	182	65	117					1	1			9	7	-10	-8
87	182	53	129									8	7	-8	-7
88	139	43	96								1	6	8	-6	-9
89	145	37	108						1			3	13	-3	-14
90～94	453	131	322		1		1	1	3		2	31	48	-32	-51
90	111	41	70		1		1					7	14	-7	-12
91	110	37	73						1			5	9	-5	-10
92	95	25	70					1			1	8	9	-9	-10
93	66	10	56						1		1	7	7	-7	-9
94	71	18	53						1			4	9	-4	-10
95～99	122	24	98						1			6	37	-6	-38
95	44	12	32									1	17	-1	-17
96	23	3	20									3	6	-3	-6
97	20	4	16						1			2	7	-2	-8
98	18	4	14									4	4	-4	-4
99	17	1	16									3	3	-3	-3
100以上	15	2	13									2	7	-2	-7
									出生数	男	33	女	19	計	52

市町村名：羽後町

年 齢	2022年10月1日現在人口			2021年10月 ～ 2022年9月 の人口動態											
				転 入				転 出				死 亡		差引増減	
	総数	男	女	(県 内)		県	外	(県 内)		県	外	男	女	男	女
総 数	13,103	6,300	6,803	40	44	38	50	73	70	64	75	130	147	-160	-181
0～4	281	156	125	6		1	3	4	3	2				30	17
0	47	30	17	1		1		1						30	17
1	50	26	24	2			1	1	1	1					
2	54	32	22						1	1				-1	-1
3	64	30	34	2			2	1	1					1	1
4	66	38	28	1				1							
5～9	409	225	184	3	3	2	1	3	1					2	3
5	84	42	42	1			1	2	1					-1	
6	74	39	35		1	1		1							1
7	77	40	37	2	1									2	1
8	92	55	37		1	1								1	1
9	82	49	33												
10～14	492	239	253		2				1						1
10	86	30	56												
11	91	53	38		1										1
12	102	52	50						1						-1
13	103	48	55												
14	110	56	54		1										1
15～19	460	257	203	1	1	2	1	2	5	8	18			-7	-21
15	99	58	41								1				-1
16	86	45	41	1	1				2					1	-1
17	112	58	54					1						-1	
18	87	51	36			1			2	3	5			-2	-7
19	76	45	31			1	1	1	1	5	12			-5	-12
20～24	189	93	96	6	6	7	11	10	5	27	25			-24	-13
20	54	27	27	2				2	1	3	2			-3	-3
21	20	11	9	1	1		1		1	5	5			-4	-4
22	38	20	18	2	3	3	4	2	2	7	8			-4	-3
23	40	18	22	1	1	3	4	2	1	10	6			-8	-2
24	37	17	20	1	1	1	2	4	2	2	4			-5	-1
25～29	339	188	151	7	5	5	13	14	17	10	9			-12	-8
25	47	22	25				2	4	3	6	3			-10	-4
26	63	31	32	1	1		5	2	5	1	5			-2	-4
27	70	44	26	3	1	2	3	2	3	1				2	1
28	95	59	36		2	2	2	4	3					-2	1
29	64	32	32	3	1	1	1	2	3	2	1				-2
30～34	487	267	220	5	8	6	6	8	8	2	6			1	
30	95	55	40	2	3	1	1		2	1	2			2	
31	85	46	39	1	1	2	1	3	1		1				
32	87	46	41		1	1	2	1		1	1			-1	2
33	109	54	55	2		1	1	2	3		2			1	-4
34	111	66	45		3	1	1	2	2					-1	2
35～39	675	345	330	3	5	5	8	11	6	4	4		1	-7	2
35	128	64	64		1		3	3		1				-3	3
36	126	58	68		1	3	2	2	2	2				-1	1
37	130	68	62		1	1	1	1	2	1		1		-1	-1
38	139	81	58	3	1			3	1	1				-1	
39	152	74	78		1	1	2	2	1		3			-1	-1
40～44	693	344	349	6	3		3	3	3	1	2	2			1
40	135	78	57	1	1		1	1	1		1				
41	135	59	76	2			1		1					2	
42	129	63	66	3	1			2				1			1
43	157	78	79		1				1						
44	137	66	71				1			1	1	1		-2	
45～49	774	412	362	1	4	1	1	3	1	2	2	1		-4	2
45	176	94	82	1	2	1		1		1	1				1
46	149	79	70												
47	148	91	57					1		1				-2	
48	148	78	70		1			1	1		1	1		-2	-1
49	153	70	83		1		1								2

注1) 0歳の「差引増減」は、出生数を含めて算出している。

注2) 年齢別人口は、2020年国勢調査の「年齢不詳」をあん分等により補完した「不詳補完値」を用いて算出している。

(単位：人)

年 齢	2022年10月1日現在人口			2021年10月 ～ 2022年9月 の人口動態											
				転 入				転 出				死 亡		差引増減	
	総 数	男	女	(県 内)		県 外	(県 内)		県 外	男	女	男	女	男	女
				男	女		男	女							
50～54	742	354	388			2	1	3	3		2	3	1	-4	-5
50	163	73	90				1		1				1		-1
51	141	77	64					2			1		1	-1	-3
52	125	60	65			2		2					2	-2	-2
53	140	54	86					1				1		-1	-1
54	173	90	83												
55～59	939	440	499	1	5	1			4	4	1	3	1	-5	-1
55	199	92	107		2	1			1	1					1
56	119	62	57						2	2				-2	-2
57	207	98	109		1				1			1		-1	-1
58	210	92	118	1	1						1	2	1	-1	-1
59	204	96	108		1					1				-1	1
60～64	1,189	604	585			2		3		1		6	1	-8	-1
60	205	88	117												
61	209	113	96			2		1				1			
62	247	123	124									1		-1	
63	259	138	121					1					1	-1	-1
64	269	142	127					1		1		4		-6	
65～69	1,391	681	710		1	2		2	3	2	1	13	3	-15	-6
65	263	127	136					1						-1	
66	281	149	132					1		1	1	1	2	-3	-3
67	292	133	159		1							2	1	-2	
68	278	142	136						2	1		6		-7	-2
69	277	130	147			2			1			4		-2	-1
70～74	1,330	684	646	1		1	1	5	1	1	1	9	5	-13	-6
70	282	139	143								1	1		-1	-1
71	263	138	125	1			1	2				1		-2	1
72	282	145	137					1				4	3	-5	-3
73	272	142	130						1	1		1	2	-2	-3
74	231	120	111			1		2				2		-3	
75～79	780	375	405			1	1		1		1	13	1	-12	-2
75	247	127	120			1	1					3		-2	1
76	118	58	60									1		-1	
77	130	62	68						1		1				-2
78	153	65	88									5	1	-5	-1
79	132	63	69									4		-4	
80～84	746	295	451		1				4		1	20	16	-20	-20
80	166	71	95						2		1	4	2	-4	-5
81	152	59	93						1			1	3	-1	-4
82	135	54	81									3	3	-3	-3
83	126	50	76		1				1			7	5	-7	-5
84	167	61	106									5	3	-5	-3
85～89	701	205	496					1	2		1	26	40	-27	-43
85	160	46	114									5	8	-5	-8
86	159	50	109					1	1			6	7	-7	-8
87	148	43	105									7	5	-7	-5
88	112	33	79								1	5	8	-5	-9
89	122	33	89						1			3	12	-3	-13
90～94	373	112	261					1	2		1	27	40	-28	-43
90	92	34	58									7	9	-7	-9
91	96	33	63						1			5	8	-5	-9
92	75	21	54					1			1	7	8	-8	-9
93	56	9	47									6	7	-6	-7
94	54	15	39						1			2	8	-2	-9
95～99	99	22	77									6	31	-6	-31
95	35	11	24									1	14	-1	-14
96	19	2	17									3	5	-3	-5
97	17	4	13									2	5	-2	-5
98	15	4	11										4		-4
99	13	1	12										3		-3
100以上	14	2	12									1	7	-1	-7
									出生数	男	29	女	17	計	46

市町村名：東成瀬村

年 齢	2022年10月1日現在人口			2021年10月 ～ 2022年9月 の人口動態											
				転 入				転 出				死 亡		差引増減	
	総数	男	女	(県 内)		県	外	(県 内)		県	外	男	女	男	女
総 数	2,579	1,441	1,138	9	13	69	16	27	23	36	14	25	24	-6	-30
0～4	51	22	29		1	2			1					6	2
0	6	4	2											4	2
1	9	5	4		1										1
2	10	3	7			1			1					1	-1
3	10	3	7			1								1	
4	16	7	9												
5～9	59	36	23												
5	13	5	8												
6	10	5	5												
7	15	10	5												
8	6	2	4												
9	15	14	1												
10～14	81	51	30	1				1							
10	11	10	1												
11	16	9	7	1				1							
12	15	9	6												
13	16	9	7												
14	23	14	9												
15～19	86	49	37			1	1	1	3	2	4			-2	-6
15	13	8	5												
16	15	10	5												
17	16	11	5												
18	18	9	9						2		1				-3
19	24	11	13			1	1	1	1	2	3			-2	-3
20～24	55	35	20	4	2	4	2	3	1	4	3			1	
20	15	10	5	1				1		1				-1	
21	12	7	5		1						1				
22	9	5	4			1				1	1				-1
23	10	8	2	2		2	1	2		1				1	1
24	9	5	4	1	1	1	1	1	1	1	1			1	
25～29	100	75	25	2	1	17	7	6	3	8	1			5	4
25	25	15	10			1	1	1	1	1				-1	
26	21	17	4			4	2	1		1				2	2
27	20	16	4	1		4	2	2	2	2	1			1	-1
28	16	14	2	1	1	4				2				3	1
29	18	13	5			4	2	2		2					2
30～34	113	81	32		2	12	2	5	1	4				3	3
30	16	12	4					1		1				-2	
31	21	11	10		1	1		1		1				-1	1
32	22	19	3		1	3		2	1	1					
33	28	23	5			5		1						4	
34	26	16	10			3	2			1				2	2
35～39	113	80	33			5	1	3	3	3	2			-1	-4
35	19	15	4			1								1	
36	26	19	7					1	2					-1	-2
37	24	14	10			2	1	2		2	1			-2	
38	23	17	6						1		1				-2
39	21	15	6			2				1				1	
40～44	174	111	63	2	2	13		1	1	8	1			6	
40	50	29	21		1	3			1					3	
41	26	16	10		1	5				3				2	1
42	33	19	14	1				1		2				-2	
43	33	22	11			1								1	
44	32	25	7	1		4				3	1			2	-1
45～49	178	120	58		2	8		2		3	1	1		2	1
45	38	25	13			1				1					
46	30	18	12			2		1		1		1		-1	
47	31	24	7		2	3				1	1			2	1
48	39	27	12			1		1							
49	40	26	14			1								1	

注1) 0歳の「差引増減」は、出生数を含めて算出している。

注2) 年齢別人口は、2020年国勢調査の「年齢不詳」をあん分等により補完した「不詳補完値」を用いて算出している。

(単位：人)

年 齢	2022年10月1日現在人口			2021年10月 ~ 2022年9月 の人口動態												
				転 入				転 出				死 亡		差引増減		
	総 数	男	女	(県 内)		県	外	(県 内)		県	外	男	女	男	女	
50~54	152	96	56			3		1	2						2	-2
50	35	23	12			1									1	
51	35	21	14													
52	28	17	11													
53	29	22	7													
54	25	13	12			2		1	2						1	-2
55~59	188	119	69		1	2			1	4						-2
55	49	34	15			2				1					1	
56	22	17	5													
57	41	22	19													
58	38	20	18							1					-1	
59	38	26	12		1				1	2					-2	
60~64	231	136	95			1	1		1				2		-1	
60	38	26	12										1		-1	
61	44	25	19													
62	52	35	17										1		-1	
63	41	27	14			1			1						1	-1
64	56	23	33				1									1
65~69	240	131	109					1	2				4	1	-5	-3
65	47	28	19													
66	48	22	26						1				1		-1	-1
67	43	27	16										1	1	-1	-1
68	43	24	19					1	1				1		-2	-1
69	59	30	29										1		-1	
70~74	237	115	122			1		2					3	2	-4	-2
70	47	21	26													
71	53	21	32										1		-1	
72	52	31	21					1							-1	
73	57	31	26			1		1					1	1	-1	-1
74	28	11	17										1	1	-1	-1
75~79	141	68	73				1		1				4	1	-4	-1
75	37	16	21				1		1							
76	19	12	7										2		-2	
77	20	10	10													
78	40	17	23										1	1	-1	-1
79	25	13	12										1		-1	
80~84	144	51	93		1			1	1		1	1	3		-2	-4
80	31	14	17					1							-1	
81	29	10	19								1					-1
82	30	12	18													
83	24	7	17		1				1				1	1	-1	-1
84	30	8	22											2		-2
85~89	132	44	88										5	3	-5	-3
85	25	5	20													
86	23	15	8										3		-3	
87	34	10	24										1	2	-1	-2
88	27	10	17										1		-1	
89	23	4	19											1		-1
90~94	80	19	61		1		1		1		1	4	8		-4	-8
90	19	7	12		1		1							5		-3
91	14	4	10											1		-1
92	20	4	16										1	1	-1	-1
93	10	1	9						1		1		1		-1	-2
94	17	3	14										2	1	-2	-1
95~99	23	2	21						1					6		-7
95	9	1	8											3		-3
96	4	1	3											1		-1
97	3		3						1					2		-3
98	3		3													
99	4		4													
100以上	1		1										1		-1	
									出生数	男	4	女	2	計	6	

第4表 市町村別世帯数

各年10月1日現在

区分	2022年		2021年		世帯数の増減 (世帯)
	世帯数 (世帯)	構成比 (%)	世帯数 (世帯)	構成比 (%)	
県計	386,239	100.0	385,720	100.0	519
市部計	354,674	91.8	353,947	91.8	727
郡部計	31,565	8.2	31,773	8.2	-208
秋田市	138,717	35.9	137,935	35.8	782
能代市	21,098	5.5	21,098	5.5	0
横手市	30,992	8.0	31,012	8.0	-20
大館市	27,930	7.2	27,986	7.3	-56
男鹿市	10,275	2.7	10,384	2.7	-109
湯沢市	16,174	4.2	15,925	4.1	249
鹿角市	10,775	2.8	10,880	2.8	-105
由利本荘市	28,500	7.4	28,456	7.4	44
潟上市	12,497	3.2	12,415	3.2	82
大仙市	28,423	7.4	28,368	7.4	55
北秋田市	11,514	3.0	11,660	3.0	-146
にかほ市	8,644	2.2	8,621	2.2	23
仙北市	9,135	2.4	9,207	2.4	-72
鹿角郡	1,982	0.5	2,027	0.5	-45
小坂町	1,982	0.5	2,027	0.5	-45
北秋田郡	823	0.2	839	0.2	-16
上小阿仁村	823	0.2	839	0.2	-16
山本郡	9,303	2.4	9,364	2.4	-61
藤里町	1,098	0.3	1,107	0.3	-9
三種町	5,645	1.5	5,663	1.5	-18
八峰町	2,560	0.7	2,594	0.7	-34
南秋田郡	7,782	2.0	7,845	2.0	-63
五城目町	3,303	0.9	3,339	0.9	-36
八郎潟町	2,133	0.6	2,145	0.6	-12
井川町	1,498	0.4	1,511	0.4	-13
大潟村	848	0.2	850	0.2	-2
仙北郡	5,986	1.5	5,976	1.5	10
美郷町	5,986	1.5	5,976	1.5	10
雄勝郡	5,689	1.5	5,722	1.5	-33
羽後町	4,530	1.2	4,591	1.2	-61
東成瀬村	1,159	0.3	1,131	0.3	28

第5表 月別人口動態（2021年10月～2022年9月）

（単位：人）

年月	性別	人口増減	自然動態			社会動態				
			自然増減	出生	死亡	社会増減	転入		転出	
							(県内)	県外	(県内)	県外
2021年10月 ┆ 2022年9月	男女計	-14,959	-12,402	4,105	16,507	-2,557	(9,170)	12,098	(9,176)	14,655
	男	-6,683	-5,788	2,130	7,918	-895	(4,639)	6,939	(4,640)	7,834
	女	-8,276	-6,614	1,975	8,589	-1,662	(4,531)	5,159	(4,536)	6,821
2021年10月	男女計	-1,058	-1,010	346	1,356	-48	(575)	732	(557)	780
	男	-392	-432	184	616	40	(266)	433	(257)	393
	女	-666	-578	162	740	-88	(309)	299	(300)	387
11月	男女計	-1,006	-985	398	1,383	-21	(583)	684	(589)	705
	男	-409	-429	230	659	20	(273)	388	(278)	368
	女	-597	-556	168	724	-41	(310)	296	(311)	337
12月	男女計	-1,062	-996	347	1,343	-66	(521)	548	(505)	614
	男	-508	-496	180	676	-12	(260)	308	(245)	320
	女	-554	-500	167	667	-54	(261)	240	(260)	294
2022年1月	男女計	-1,339	-1,227	359	1,586	-112	(438)	558	(445)	670
	男	-649	-584	195	779	-65	(212)	319	(212)	384
	女	-690	-643	164	807	-47	(226)	239	(233)	286
2月	男女計	-1,216	-991	303	1,294	-225	(462)	579	(509)	804
	男	-530	-481	158	639	-49	(212)	329	(248)	378
	女	-686	-510	145	655	-176	(250)	250	(261)	426
3月	男女計	-3,897	-1,137	326	1,463	-2,760	(2,400)	2,353	(2,779)	5,113
	男	-1,961	-525	172	697	-1,436	(1,328)	1,319	(1,543)	2,755
	女	-1,936	-612	154	766	-1,324	(1,072)	1,034	(1,236)	2,358
4月	男女計	-468	-1,016	305	1,321	548	(1,420)	2,096	(1,058)	1,548
	男	-80	-482	152	634	402	(771)	1,252	(559)	850
	女	-388	-534	153	687	146	(649)	844	(499)	698
5月	男女計	-796	-1,037	360	1,397	241	(629)	1,074	(572)	833
	男	-341	-475	187	662	134	(322)	609	(290)	475
	女	-455	-562	173	735	107	(307)	465	(282)	358
6月	男女計	-976	-960	345	1,305	-16	(530)	817	(554)	833
	男	-433	-419	177	596	-14	(234)	432	(254)	446
	女	-543	-541	168	709	-2	(296)	385	(300)	387
7月	男女計	-829	-844	318	1,162	15	(602)	916	(617)	901
	男	-318	-387	160	547	69	(295)	566	(300)	497
	女	-511	-457	158	615	-54	(307)	350	(317)	404
8月	男女計	-1,007	-1,059	354	1,413	52	(521)	980	(479)	928
	男	-497	-543	167	710	46	(239)	527	(217)	481
	女	-510	-516	187	703	6	(282)	453	(262)	447
9月	男女計	-1,305	-1,140	344	1,484	-165	(489)	761	(512)	926
	男	-565	-535	168	703	-30	(227)	457	(237)	487
	女	-740	-605	176	781	-135	(262)	304	(275)	439

注) 「人口増減」及び「社会増減」は、社会動態の県内移動(県内転入、県内転出)を除いて算出している。

第6表 市町村別年齢3区分別人口_その1 (男女計)

2022年10月1日現在

区 分	人口(人)					年齢別割合(%)				人口指数			
	総数	15歳未満	15~64歳	65歳以上	うち 75歳以上	15歳未満	15~64歳	65歳以上	うち 75歳以上	従属人口 指 数	年少人口 指 数	老年人口 指 数	老 年 化 指 数
県 計	929,915	86,502	484,454	358,959	191,575	9.3	52.1	38.6	20.6	92.0	17.9	74.1	415.0
市 部 計	845,856	79,921	444,588	321,347	171,227	9.4	52.6	38.0	20.2	90.3	18.0	72.3	402.1
郡 部 計	84,081	6,590	39,878	37,613	20,350	7.8	47.4	44.7	24.2	110.8	16.5	94.3	570.8
秋田市	303,048	31,390	172,982	98,676	51,095	10.4	57.1	32.6	16.9	75.2	18.1	57.0	314.4
能代市	48,045	3,861	23,801	20,383	11,387	8.0	49.5	42.4	23.7	101.9	16.2	85.6	527.9
横手市	82,485	7,799	41,330	33,356	17,766	9.5	50.1	40.4	21.5	99.6	18.9	80.7	427.7
大館市	66,949	6,036	34,264	26,649	14,837	9.0	51.2	39.8	22.2	95.4	17.6	77.8	441.5
男鹿市	23,740	1,526	10,550	11,664	6,315	6.4	44.4	49.1	26.6	125.0	14.5	110.6	764.4
湯沢市	40,225	3,310	19,990	16,925	8,993	8.2	49.7	42.1	22.4	101.2	16.6	84.7	511.3
鹿角市	27,785	2,596	13,465	11,724	6,465	9.3	48.5	42.2	23.3	106.3	19.3	87.1	451.6
由利本荘市	72,514	6,979	37,485	28,050	14,605	9.6	51.7	38.7	20.1	93.4	18.6	74.8	401.9
潟上市	31,298	3,189	16,792	11,317	5,888	10.2	53.7	36.2	18.8	86.4	19.0	67.4	354.9
大仙市	74,987	7,113	38,009	29,865	15,948	9.5	50.7	39.8	21.3	97.3	18.7	78.6	419.9
北秋田市	28,725	2,190	13,327	13,208	7,445	7.6	46.4	46.0	25.9	115.5	16.4	99.1	603.1
にかほ市	22,601	2,026	11,477	9,098	4,861	9.0	50.8	40.3	21.5	96.9	17.7	79.3	449.1
仙北市	23,454	1,906	11,116	10,432	5,622	8.1	47.4	44.5	24.0	111.0	17.1	93.8	547.3
鹿 角 郡	4,575	339	2,135	2,101	1,221	7.4	46.7	45.9	26.7	114.3	15.9	98.4	619.8
小坂町	4,575	339	2,135	2,101	1,221	7.4	46.7	45.9	26.7	114.3	15.9	98.4	619.8
北 秋 田 郡	1,914	102	766	1,046	637	5.3	40.0	54.6	33.3	149.9	13.3	136.6	1,025.5
上小阿仁村	1,914	102	766	1,046	637	5.3	40.0	54.6	33.3	149.9	13.3	136.6	1,025.5
山 本 郡	23,348	1,604	10,497	11,247	6,099	6.9	45.0	48.2	26.1	122.4	15.3	107.1	701.2
藤里町	2,718	192	1,175	1,351	728	7.1	43.2	49.7	26.8	131.3	16.3	115.0	703.6
三種町	14,438	1,026	6,514	6,898	3,755	7.1	45.1	47.8	26.0	121.6	15.8	105.9	672.3
八峰町	6,192	386	2,808	2,998	1,616	6.2	45.3	48.4	26.1	120.5	13.7	106.8	776.7
南 秋 田 郡	20,766	1,569	9,800	9,397	5,287	7.6	47.2	45.3	25.5	111.9	16.0	95.9	598.9
五城目町	8,122	552	3,566	4,004	2,273	6.8	43.9	49.3	28.0	127.8	15.5	112.3	725.4
八郎潟町	5,365	387	2,499	2,479	1,348	7.2	46.6	46.2	25.1	114.7	15.5	99.2	640.6
井川町	4,384	310	2,105	1,969	1,077	7.1	48.0	44.9	24.6	108.3	14.7	93.5	635.2
大潟村	2,895	320	1,630	945	589	11.1	56.3	32.6	20.3	77.6	19.6	58.0	295.3
仙 北 郡	17,796	1,603	8,803	7,390	3,872	9.0	49.5	41.5	21.8	102.2	18.2	83.9	461.0
美郷町	17,796	1,603	8,803	7,390	3,872	9.0	49.5	41.5	21.8	102.2	18.2	83.9	461.0
雄 勝 郡	15,682	1,373	7,877	6,432	3,234	8.8	50.2	41.0	20.6	99.1	17.4	81.7	468.5
羽後町	13,103	1,182	6,487	5,434	2,713	9.0	49.5	41.5	20.7	102.0	18.2	83.8	459.7
東成瀬村	2,579	191	1,390	998	521	7.4	53.9	38.7	20.2	85.5	13.7	71.8	522.5

注) 2020年国勢調査の「年齢不詳」をあん分等により補完した「不詳補完値」を用いて算出している。

なお、「県計」の人口は県内市町村間の移動(県内転入及び県内転出)を除いて算出しているため、市町村の合計(市郡計)と一致しない。

第6表 市町村別年齢3区分別人口_その2 (男)

2022年10月1日現在

区 分	人口(人)					年齢別割合(%)				人口指数			
	総数	15歳未満	15~64歳	65歳以上	うち 75歳以上	15歳未満	15~64歳	65歳以上	うち 75歳以上	従属人口 指 数	年少人口 指 数	老年人口 指 数	老 年 化 指 数
県 計	439,141	44,227	245,541	149,373	69,774	10.1	55.9	34.0	15.9	78.8	18.0	60.8	337.7
市 部 計	399,477	40,870	224,948	133,659	62,508	10.2	56.3	33.5	15.6	77.6	18.2	59.4	327.0
郡 部 計	39,679	3,356	20,613	15,710	7,263	8.5	51.9	39.6	18.3	92.5	16.3	76.2	468.1
秋田市	143,228	16,000	85,821	41,407	19,196	11.2	59.9	28.9	13.4	66.9	18.6	48.2	258.8
能代市	22,136	1,981	12,080	8,075	3,882	8.9	54.6	36.5	17.5	83.2	16.4	66.8	407.6
横手市	38,947	3,990	20,864	14,093	6,633	10.2	53.6	36.2	17.0	86.7	19.1	67.5	353.2
大館市	31,580	3,160	17,530	10,890	5,286	10.0	55.5	34.5	16.7	80.1	18.0	62.1	344.6
男鹿市	11,210	801	5,441	4,968	2,368	7.1	48.5	44.3	21.1	106.0	14.7	91.3	620.2
湯沢市	19,278	1,698	10,372	7,208	3,377	8.8	53.8	37.4	17.5	85.9	16.4	69.5	424.5
鹿角市	13,096	1,280	7,048	4,768	2,197	9.8	53.8	36.4	16.8	85.8	18.2	67.7	372.5
由利本荘市	34,935	3,594	19,584	11,757	5,280	10.3	56.1	33.7	15.1	78.4	18.4	60.0	327.1
潟上市	14,774	1,645	8,419	4,710	2,174	11.1	57.0	31.9	14.7	75.5	19.5	55.9	286.3
大仙市	35,111	3,656	19,160	12,295	5,682	10.4	54.6	35.0	16.2	83.3	19.1	64.2	336.3
北秋田市	13,479	1,126	6,970	5,383	2,614	8.4	51.7	39.9	19.4	93.4	16.2	77.2	478.1
にかほ市	10,876	1,003	6,066	3,807	1,791	9.2	55.8	35.0	16.5	79.3	16.5	62.8	379.6
仙北市	10,827	936	5,593	4,298	2,028	8.6	51.7	39.7	18.7	93.6	16.7	76.8	459.2
鹿 角 郡	2,140	175	1,129	836	421	8.2	52.8	39.1	19.7	89.5	15.5	74.0	477.7
小坂町	2,140	175	1,129	836	421	8.2	52.8	39.1	19.7	89.5	15.5	74.0	477.7
北 秋 田 郡	916	52	426	438	224	5.7	46.5	47.8	24.5	115.0	12.2	102.8	842.3
上小阿仁村	916	52	426	438	224	5.7	46.5	47.8	24.5	115.0	12.2	102.8	842.3
山 本 郡	10,829	778	5,405	4,646	2,120	7.2	49.9	42.9	19.6	100.4	14.4	86.0	597.2
藤里町	1,287	104	625	558	263	8.1	48.6	43.4	20.4	105.9	16.6	89.3	536.5
三種町	6,644	485	3,326	2,833	1,298	7.3	50.1	42.6	19.5	99.8	14.6	85.2	584.1
八峰町	2,898	189	1,454	1,255	559	6.5	50.2	43.3	19.3	99.3	13.0	86.3	664.0
南 秋 田 郡	9,692	799	5,002	3,891	1,906	8.2	51.6	40.1	19.7	93.8	16.0	77.8	487.0
五城目町	3,795	276	1,843	1,676	818	7.3	48.6	44.2	21.6	105.9	15.0	90.9	607.2
八郎潟町	2,426	177	1,255	994	464	7.3	51.7	41.0	19.1	93.3	14.1	79.2	561.6
井川町	2,043	166	1,062	815	374	8.1	52.0	39.9	18.3	92.4	15.6	76.7	491.0
大潟村	1,428	180	842	406	250	12.6	59.0	28.4	17.5	69.6	21.4	48.2	225.6
仙 北 郡	8,361	823	4,445	3,093	1,397	9.8	53.2	37.0	16.7	88.1	18.5	69.6	375.8
美郷町	8,361	823	4,445	3,093	1,397	9.8	53.2	37.0	16.7	88.1	18.5	69.6	375.8
雄 勝 郡	7,741	729	4,206	2,806	1,195	9.4	54.3	36.2	15.4	84.0	17.3	66.7	384.9
羽後町	6,300	620	3,304	2,376	1,011	9.8	52.4	37.7	16.0	90.7	18.8	71.9	383.2
東成瀬村	1,441	109	902	430	184	7.6	62.6	29.8	12.8	59.8	12.1	47.7	394.5

注) 2020年国勢調査の「年齢不詳」をあん分等により補完した「不詳補完値」を用いて算出している。

なお、「県計」の人口は県内市町村間の移動(県内転入及び県内転出)を除いて算出しているため、市町村の合計(市郡計)と一致しない。

第6表 市町村別年齢3区分別人口_その3 (女)

2022年10月1日現在

区 分	人口(人)					年齢別割合(%)				人口指数			
	総数	15歳未満	15~64歳	65歳以上	うち 75歳以上	15歳未満	15~64歳	65歳以上	うち 75歳以上	従属人口 指 数	年少人口 指 数	老年人口 指 数	老 年 化 指 数
県 計	490,774	42,275	238,913	209,586	121,801	8.6	48.7	42.7	24.8	105.4	17.7	87.7	495.8
市 部 計	446,379	39,051	219,640	187,688	108,719	8.7	49.2	42.0	24.4	103.2	17.8	85.5	480.6
郡 部 計	44,402	3,234	19,265	21,903	13,087	7.3	43.4	49.3	29.5	130.5	16.8	113.7	677.3
秋田市	159,820	15,390	87,161	57,269	31,899	9.6	54.5	35.8	20.0	83.4	17.7	65.7	372.1
能代市	25,909	1,880	11,721	12,308	7,505	7.3	45.2	47.5	29.0	121.0	16.0	105.0	654.7
横手市	43,538	3,809	20,466	19,263	11,133	8.7	47.0	44.2	25.6	112.7	18.6	94.1	505.7
大館市	35,369	2,876	16,734	15,759	9,551	8.1	47.3	44.6	27.0	111.4	17.2	94.2	547.9
男鹿市	12,530	725	5,109	6,696	3,947	5.8	40.8	53.4	31.5	145.3	14.2	131.1	923.6
湯沢市	20,947	1,612	9,618	9,717	5,616	7.7	45.9	46.4	26.8	117.8	16.8	101.0	602.8
鹿角市	14,689	1,316	6,417	6,956	4,268	9.0	43.7	47.4	29.1	128.9	20.5	108.4	528.6
由利本荘市	37,579	3,385	17,901	16,293	9,325	9.0	47.6	43.4	24.8	109.9	18.9	91.0	481.3
潟上市	16,524	1,544	8,373	6,607	3,714	9.3	50.7	40.0	22.5	97.3	18.4	78.9	427.9
大仙市	39,876	3,457	18,849	17,570	10,266	8.7	47.3	44.1	25.7	111.6	18.3	93.2	508.2
北秋田市	15,246	1,064	6,357	7,825	4,831	7.0	41.7	51.3	31.7	139.8	16.7	123.1	735.4
にかほ市	11,725	1,023	5,411	5,291	3,070	8.7	46.1	45.1	26.2	116.7	18.9	97.8	517.2
仙北市	12,627	970	5,523	6,134	3,594	7.7	43.7	48.6	28.5	128.6	17.6	111.1	632.4
鹿 角 郡	2,435	164	1,006	1,265	800	6.7	41.3	52.0	32.9	142.0	16.3	125.7	771.3
小坂町	2,435	164	1,006	1,265	800	6.7	41.3	52.0	32.9	142.0	16.3	125.7	771.3
北 秋 田 郡	998	50	340	608	413	5.0	34.1	60.9	41.4	193.5	14.7	178.8	1,216.0
上小阿仁村	998	50	340	608	413	5.0	34.1	60.9	41.4	193.5	14.7	178.8	1,216.0
山 本 郡	12,519	826	5,092	6,601	3,979	6.6	40.7	52.7	31.8	145.9	16.2	129.6	799.2
藤里町	1,431	88	550	793	465	6.1	38.4	55.4	32.5	160.2	16.0	144.2	901.1
三種町	7,794	541	3,188	4,065	2,457	6.9	40.9	52.2	31.5	144.5	17.0	127.5	751.4
八峰町	3,294	197	1,354	1,743	1,057	6.0	41.1	52.9	32.1	143.3	14.5	128.7	884.8
南 秋 田 郡	11,074	770	4,798	5,506	3,381	7.0	43.3	49.7	30.5	130.8	16.0	114.8	715.1
五城目町	4,327	276	1,723	2,328	1,455	6.4	39.8	53.8	33.6	151.1	16.0	135.1	843.5
八郎潟町	2,939	210	1,244	1,485	884	7.1	42.3	50.5	30.1	136.3	16.9	119.4	707.1
井川町	2,341	144	1,043	1,154	703	6.2	44.6	49.3	30.0	124.4	13.8	110.6	801.4
大潟村	1,467	140	788	539	339	9.5	53.7	36.7	23.1	86.2	17.8	68.4	385.0
仙 北 郡	9,435	780	4,358	4,297	2,475	8.3	46.2	45.5	26.2	116.5	17.9	98.6	550.9
美郷町	9,435	780	4,358	4,297	2,475	8.3	46.2	45.5	26.2	116.5	17.9	98.6	550.9
雄 勝 郡	7,941	644	3,671	3,626	2,039	8.1	46.2	45.7	25.7	116.3	17.5	98.8	563.0
羽後町	6,803	562	3,183	3,058	1,702	8.3	46.8	45.0	25.0	113.7	17.7	96.1	544.1
東成瀬村	1,138	82	488	568	337	7.2	42.9	49.9	29.6	133.2	16.8	116.4	692.7

注) 2020年国勢調査の「年齢不詳」をあん分等により補完した「不詳補完値」を用いて算出している。

なお、「県計」の人口は県内市町村間の移動(県内転入及び県内転出)を除いて算出しているため、市町村の合計(市郡計)と一致しない。

第7表 市町村別人口動態（2021年10月～2022年9月）

区 分	自然動態				社会動態								人口増減	
	出生 (人)	死亡 (人)	自 然 増減数 (人)	自 然 増減率 (%)	転入			転出			社 会 増減数 (人)	社 会 増減率 (%)	人 口 増減数 (人)	人 口 増減率 (%)
					総数 (人)	県内 (人)	県外 (人)	総数 (人)	県内 (人)	県外 (人)				
県 計	4,105	16,507	-12,402	-1.31	12,098	(9,170)	12,098	14,655	(9,176)	14,655	-2,557	-0.27	-14,959	-1.58
市 部 計	3,835	14,693	-10,858	-1.26	19,657	8,306	11,351	21,715	7,989	13,726	-2,058	-0.24	-12,916	-1.50
郡 部 計	270	1,814	-1,544	-1.79	1,611	864	747	2,116	1,187	929	-505	-0.59	-2,049	-2.38
秋田市	1,648	4,119	-2,471	-0.81	8,650	2,946	5,704	8,717	2,156	6,561	-67	-0.02	-2,538	-0.83
能代市	172	1,016	-844	-1.72	1,204	575	629	1,321	629	692	-117	-0.24	-961	-1.96
横手市	339	1,484	-1,145	-1.36	1,567	766	801	1,912	753	1,159	-345	-0.41	-1,490	-1.77
大館市	314	1,327	-1,013	-1.49	1,504	624	880	1,626	574	1,052	-122	-0.18	-1,135	-1.67
男鹿市	58	581	-523	-2.14	444	211	233	621	390	231	-177	-0.72	-700	-2.86
湯沢市	114	807	-693	-1.68	717	331	386	987	458	529	-270	-0.66	-963	-2.34
鹿角市	99	558	-459	-1.61	454	183	271	688	246	442	-234	-0.82	-693	-2.43
由利本荘市	327	1,284	-957	-1.30	1,389	626	763	1,545	641	904	-156	-0.21	-1,113	-1.51
潟上市	152	491	-339	-1.07	892	595	297	817	457	360	75	0.24	-264	-0.84
大仙市	379	1,464	-1,085	-1.42	1,477	838	639	1,713	821	892	-236	-0.31	-1,321	-1.73
北秋田市	81	655	-574	-1.95	500	242	258	679	342	337	-179	-0.61	-753	-2.55
にかほ市	77	408	-331	-1.44	483	187	296	554	256	298	-71	-0.31	-402	-1.75
仙北市	75	499	-424	-1.76	376	182	194	535	266	269	-159	-0.66	-583	-2.43
鹿 角 郡	14	109	-95	-2.03	137	65	72	153	57	96	-16	-0.34	-111	-2.37
小坂町	14	109	-95	-2.03	137	65	72	153	57	96	-16	-0.34	-111	-2.37
北 秋 田 郡	5	54	-49	-2.47	28	15	13	47	34	13	-19	-0.96	-68	-3.43
上小阿仁村	5	54	-49	-2.47	28	15	13	47	34	13	-19	-0.96	-68	-3.43
山 本 郡	57	581	-524	-2.18	419	223	196	547	308	239	-128	-0.53	-652	-2.72
藤里町	10	82	-72	-2.57	48	20	28	64	36	28	-16	-0.57	-88	-3.14
三種町	34	334	-300	-2.03	268	149	119	328	187	141	-60	-0.41	-360	-2.43
八峰町	13	165	-152	-2.38	103	54	49	155	85	70	-52	-0.81	-204	-3.19
南 秋 田 郡	65	400	-335	-1.58	487	290	197	599	357	242	-112	-0.53	-447	-2.11
五城目町	23	171	-148	-1.78	158	103	55	216	137	79	-58	-0.70	-206	-2.47
八郎潟町	18	88	-70	-1.28	107	66	41	126	77	49	-19	-0.35	-89	-1.63
井川町	14	92	-78	-1.74	85	70	15	102	70	32	-17	-0.38	-95	-2.12
大潟村	10	49	-39	-1.32	137	51	86	155	73	82	-18	-0.61	-57	-1.93
仙 北 郡	77	344	-267	-1.47	261	165	96	388	238	150	-127	-0.70	-394	-2.17
美郷町	77	344	-267	-1.47	261	165	96	388	238	150	-127	-0.70	-394	-2.17
雄 勝 郡	52	326	-274	-1.71	279	106	173	382	193	189	-103	-0.64	-377	-2.35
羽後町	46	277	-231	-1.72	172	84	88	282	143	139	-110	-0.82	-341	-2.54
東成瀬村	6	49	-43	-1.64	107	22	85	100	50	50	7	0.27	-36	-1.38

注) 「県計」の社会動態は、県内移動（県内転入、県内転出）を除いて算出している。

第8表 年齢5歳階級別、月別社会動態（2021年10月～2022年9月）

（単位：人）

年齢階級	性別	2021年10月～2022年9月の合計				2021年10月				11月				12月			
		転入		転出		転入		転出		転入		転出		転入		転出	
		県内	県外	県内	県外	県内	県外	県内	県外	県内	県外	県内	県外	県内	県外	県内	県外
総数	計	9,170	12,098	9,176	14,655	575	732	557	780	583	684	589	705	521	548	505	614
	男	4,639	6,939	4,640	7,834	266	433	257	393	273	388	278	368	260	308	245	320
	女	4,531	5,159	4,536	6,821	309	299	300	387	310	296	311	337	261	240	260	294
0～4歳	計	487	553	485	542	33	43	33	39	27	31	27	30	22	30	20	36
	男	236	281	236	272	14	20	14	18	12	18	12	17	12	16	10	15
	女	251	272	249	270	19	23	19	21	15	13	15	13	10	14	10	21
5～9歳	計	273	313	272	330	14	13	14	25	18	17	17	10	10	18	17	15
	男	140	162	142	160	9	8	9	12	7	9	6	5	6	13	9	5
	女	133	151	130	170	5	5	5	13	11	8	11	5	4	5	8	10
10～14歳	計	142	162	141	189	10	4	9	7	3	13	4	9	7	8	8	9
	男	71	84	69	102	3	3	3	3	0	8	1	3	4	2	5	6
	女	71	78	72	87	7	1	6	4	3	5	3	6	3	6	3	3
15～19歳	計	494	734	498	1,901	18	15	16	15	9	14	11	10	15	11	13	12
	男	266	413	272	997	9	8	9	7	5	2	6	4	7	4	6	9
	女	228	321	226	904	9	7	7	8	4	12	5	6	8	7	7	3
20～24歳	計	1,483	2,514	1,499	3,733	67	99	65	128	71	105	76	116	72	97	74	113
	男	717	1,397	715	1,882	34	59	30	57	31	56	33	62	30	57	33	55
	女	766	1,117	784	1,851	33	40	35	71	40	49	43	54	42	40	41	58
25～29歳	計	1,621	2,083	1,616	2,350	107	146	106	150	112	119	110	148	82	102	73	108
	男	796	1,192	801	1,305	45	91	46	74	53	61	52	78	44	60	41	69
	女	825	891	815	1,045	62	55	60	76	59	58	58	70	38	42	32	39
30～34歳	計	1,111	1,358	1,116	1,360	62	93	58	102	78	75	73	81	55	63	55	62
	男	577	743	581	763	36	42	33	54	38	38	38	45	27	33	26	29
	女	534	615	535	597	26	51	25	48	40	37	35	36	28	30	29	33
35～39歳	計	758	981	764	933	52	67	50	55	53	62	56	56	40	52	42	57
	男	393	561	397	519	24	42	21	31	31	37	29	31	20	33	21	28
	女	365	420	367	414	28	25	29	24	22	25	27	25	20	19	21	29
40～44歳	計	594	753	578	703	42	43	36	53	43	45	44	36	34	35	31	34
	男	349	448	338	417	25	24	24	34	27	34	30	20	20	18	15	23
	女	245	305	240	286	17	19	12	19	16	11	14	16	14	17	16	11
45～49歳	計	485	637	492	650	31	46	33	48	27	34	30	40	31	28	28	35
	男	270	420	273	380	16	37	17	24	13	21	13	25	21	15	18	18
	女	215	217	219	270	15	9	16	24	14	13	17	15	10	13	10	17
50～54歳	計	396	515	400	561	24	41	21	35	24	21	26	33	33	32	29	26
	男	239	320	237	350	16	28	13	17	13	10	16	19	16	20	12	17
	女	157	195	163	211	8	13	8	18	11	11	10	14	17	12	17	9
55～59歳	計	333	476	331	387	23	31	22	27	22	36	26	23	26	16	22	24
	男	202	335	198	254	12	20	13	19	10	31	13	19	13	11	10	13
	女	131	141	133	133	11	11	9	8	12	5	13	4	13	5	12	11
60～64歳	計	208	342	204	237	20	35	19	20	14	31	14	21	19	18	17	20
	男	126	219	123	148	9	25	8	16	8	17	7	12	9	10	8	10
	女	82	123	81	89	11	10	11	4	6	14	7	9	10	8	9	10
65～69歳	計	148	260	151	202	14	19	13	21	13	30	13	23	14	22	14	10
	男	67	168	70	99	4	10	4	9	5	18	7	8	8	10	7	5
	女	81	92	81	103	10	9	9	12	8	12	6	15	6	12	7	5
70～74歳	計	143	182	138	159	10	21	10	16	20	17	15	16	15	10	17	15
	男	73	115	70	74	3	13	3	10	9	14	7	7	8	6	8	5
	女	70	67	68	85	7	8	7	6	11	3	8	9	7	4	9	10
75～79歳	計	80	90	79	93	8	6	9	7	11	16	10	9	5	1	5	9
	男	25	41	25	32	2	1	4	3	4	8	2	3	2	0	2	2
	女	55	49	54	61	6	5	5	4	7	8	8	6	3	1	3	7
80歳以上	計	414	145	412	325	40	10	43	32	38	18	37	44	41	5	40	29
	男	92	40	93	80	5	2	6	5	7	6	6	10	13	0	14	11
	女	322	105	319	245	35	8	37	27	31	12	31	34	28	5	26	18

注) 職種による転出取消などにより、「-」（マイナス）表記となる場合がある。

(単位：人)

年齢階級	性別	2022年1月				2月				3月			
		転入		転出		転入		転出		転入		転出	
		県内	県外	県内	県外	県内	県外	県内	県外	県内	県外	県内	県外
総数	計	438	558	445	670	462	579	509	804	2,400	2,353	2,779	5,113
	男	212	319	212	384	212	329	248	378	1,328	1,319	1,543	2,755
	女	226	239	233	286	250	250	261	426	1,072	1,034	1,236	2,358
0～4歳	計	23	40	23	16	26	23	29	31	144	126	152	148
	男	14	23	14	8	11	13	13	19	68	67	68	74
	女	9	17	9	8	15	10	16	12	76	59	84	74
5～9歳	計	17	14	12	14	13	10	17	12	104	107	115	135
	男	8	6	7	5	7	2	10	6	55	53	63	65
	女	9	8	5	9	6	8	7	6	49	54	52	70
10～14歳	計	6	9	4	7	6	2	8	2	48	62	47	88
	男	2	5	0	5	2	0	3	0	25	36	25	46
	女	4	4	4	2	4	2	5	2	23	26	22	42
15～19歳	計	13	11	12	14	7	21	12	28	142	155	210	1,185
	男	7	6	7	10	2	16	4	14	80	92	120	626
	女	6	5	5	4	5	5	8	14	62	63	90	559
20～24歳	計	76	90	76	178	60	169	85	295	516	648	562	1,713
	男	38	52	36	97	26	98	42	116	237	358	263	856
	女	38	38	40	81	34	71	43	179	279	290	299	857
25～29歳	計	88	121	93	129	100	108	106	161	379	363	465	590
	男	48	69	46	79	52	50	59	74	191	206	242	350
	女	40	52	47	50	48	58	47	87	188	157	223	240
30～34歳	計	47	68	51	73	64	69	67	69	281	256	335	300
	男	16	39	18	39	25	34	27	35	152	138	180	167
	女	31	29	33	34	39	35	40	34	129	118	155	133
35～39歳	計	35	55	29	59	42	42	48	51	217	176	236	213
	男	20	31	17	35	17	26	23	26	134	90	142	115
	女	15	24	12	24	25	16	25	25	83	86	94	98
40～44歳	計	34	39	31	41	39	30	41	46	147	131	161	179
	男	18	26	18	27	26	17	24	27	94	72	101	105
	女	16	13	13	14	13	13	17	19	53	59	60	74
45～49歳	計	19	27	25	41	22	34	22	30	122	109	137	166
	男	3	16	7	24	9	22	11	18	82	67	91	94
	女	16	11	18	17	13	12	11	12	40	42	46	72
50～54歳	計	17	24	14	25	10	18	12	21	88	71	113	161
	男	12	13	11	19	7	14	7	13	68	42	85	102
	女	5	11	3	6	3	4	5	8	20	29	28	59
55～59歳	計	9	22	12	26	12	16	10	14	96	75	112	120
	男	2	13	3	18	5	10	4	11	77	52	86	90
	女	7	9	9	8	7	6	6	3	19	23	26	30
60～64歳	計	9	16	10	10	10	11	9	8	54	32	64	45
	男	8	13	8	8	6	9	6	6	41	21	50	31
	女	1	3	2	2	4	2	3	2	13	11	14	14
65～69歳	計	2	11	7	11	9	6	5	14	15	16	17	21
	男	2	4	5	3	5	6	3	7	6	10	6	13
	女	0	7	2	8	4	0	2	7	9	6	11	8
70～74歳	計	7	3	7	2	12	7	11	5	7	13	13	16
	男	5	1	6	0	6	5	5	2	4	8	8	5
	女	2	2	1	2	6	2	6	3	3	5	5	11
75～79歳	計	3	1	5	5	7	5	7	3	8	8	7	15
	男	1	1	1	2	4	4	4	2	4	4	4	8
	女	2	0	4	3	3	1	3	1	4	4	3	7
80歳以上	計	33	7	34	19	23	8	20	14	32	5	33	18
	男	8	1	8	5	2	3	3	2	10	3	9	8
	女	25	6	26	14	21	5	17	12	22	2	24	10

(単位：人)

年齢階級	性別	4月				5月				6月			
		転入		転出		転入		転出		転入		転出	
		県内	県外	県内	県外	県内	県外	県内	県外	県内	県外	県内	県外
総数	計	1,420	2,096	1,058	1,548	629	1,074	572	833	530	817	554	833
	男	771	1,252	559	850	322	609	290	475	234	432	254	446
	女	649	844	499	698	307	465	282	358	296	385	300	387
0～4歳	計	53	83	52	43	40	33	33	25	28	30	33	46
	男	28	41	30	25	19	12	17	15	14	16	16	19
	女	25	42	22	18	21	21	16	10	14	14	17	27
5～9歳	計	31	60	18	15	18	10	13	13	5	12	6	10
	男	18	35	11	10	11	2	6	8	3	5	4	5
	女	13	25	7	5	7	8	7	5	2	7	2	5
10～14歳	計	13	28	13	7	5	8	5	6	16	7	16	7
	男	8	13	7	6	3	4	2	1	7	2	7	4
	女	5	15	6	1	2	4	3	5	9	5	9	3
15～19歳	計	193	247	125	387	26	57	28	71	25	31	23	53
	男	106	135	69	185	16	23	16	37	11	19	12	34
	女	87	112	56	202	10	34	12	34	14	12	11	19
20～24歳	計	229	338	157	309	86	253	85	187	80	154	85	150
	男	126	192	82	169	46	145	44	115	33	72	38	78
	女	103	146	75	140	40	108	41	72	47	82	47	72
25～29歳	計	258	318	178	234	120	210	112	155	86	149	91	167
	男	138	180	91	124	63	135	58	98	28	74	30	87
	女	120	138	87	110	57	75	54	57	58	75	61	80
30～34歳	計	162	201	116	128	88	121	82	98	55	100	64	101
	男	90	122	62	80	45	62	48	53	25	53	34	61
	女	72	79	54	48	43	59	34	45	30	47	30	40
35～39歳	計	97	151	84	78	46	88	42	57	45	61	46	67
	男	46	83	40	54	24	54	23	36	19	40	20	26
	女	51	68	44	24	22	34	19	21	26	21	26	41
40～44歳	計	67	133	51	58	51	62	49	44	31	48	30	43
	男	39	80	30	34	26	35	24	30	22	28	20	23
	女	28	53	21	24	25	27	25	14	9	20	10	20
45～49歳	計	79	143	71	66	38	50	24	40	31	47	32	54
	男	46	98	42	39	19	30	12	20	15	33	16	39
	女	33	45	29	27	19	20	12	20	16	14	16	15
50～54歳	計	70	119	57	67	27	39	22	31	28	45	27	37
	男	45	82	35	47	14	24	10	15	11	17	11	28
	女	25	37	22	20	13	15	12	16	17	28	16	9
55～59歳	計	56	125	42	44	19	42	17	29	22	26	19	21
	男	32	95	22	29	12	29	10	15	13	13	11	6
	女	24	30	20	15	7	13	7	14	9	13	8	15
60～64歳	計	33	61	22	29	9	35	8	16	8	28	7	15
	男	22	44	14	18	5	21	3	10	5	17	5	9
	女	11	17	8	11	4	14	5	6	3	11	2	6
65～69歳	計	16	39	12	24	13	21	14	16	15	25	16	8
	男	4	25	3	11	8	13	8	7	8	16	9	6
	女	12	14	9	13	5	8	6	9	7	9	7	2
70～74歳	計	13	19	7	18	8	23	8	14	16	23	16	23
	男	8	13	4	8	4	14	4	7	10	16	10	11
	女	5	6	3	10	4	9	4	7	6	7	6	12
75～79歳	計	6	11	6	5	6	8	6	2	6	13	7	9
	男	2	6	2	1	2	4	2	0	3	7	3	4
	女	4	5	4	4	4	4	4	2	3	6	4	5
80歳以上	計	44	20	47	36	29	14	24	29	33	18	36	22
	男	13	8	15	10	5	2	3	8	7	4	8	6
	女	31	12	32	26	24	12	21	21	26	14	28	16

(単位：人)

年齢階級	性別	7月				8月				9月			
		転入		転出		転入		転出		転入		転出	
		県内	県外	県内	県外	県内	県外	県内	県外	県内	県外	県内	県外
総数	計	602	916	617	901	521	980	479	928	489	761	512	926
	男	295	566	300	497	239	527	217	481	227	457	237	487
	女	307	350	317	404	282	453	262	447	262	304	275	439
0～4歳	計	39	38	39	49	25	44	20	31	27	32	24	48
	男	19	24	19	22	12	16	11	14	13	15	12	26
	女	20	14	20	27	13	28	9	17	14	17	12	22
5～9歳	計	14	14	17	32	18	29	16	35	11	9	10	14
	男	9	9	9	16	4	15	3	14	3	5	5	9
	女	5	5	8	16	14	14	13	21	8	4	5	5
10～14歳	計	12	6	12	22	7	14	6	18	9	1	9	7
	男	7	4	8	15	3	6	2	9	7	1	6	4
	女	5	2	4	7	4	8	4	9	2	0	3	3
15～19歳	計	15	74	18	29	16	53	12	65	15	45	18	32
	男	10	54	10	18	9	27	6	37	4	27	7	16
	女	5	20	8	11	7	26	6	28	11	18	11	16
20～24歳	計	82	155	78	134	58	260	65	216	86	146	91	194
	男	42	86	38	72	30	133	33	112	44	89	43	93
	女	40	69	40	62	28	127	32	104	42	57	48	101
25～29歳	計	102	151	100	183	99	157	90	163	88	139	92	162
	男	50	88	52	96	46	88	44	89	38	90	40	87
	女	52	63	48	87	53	69	46	74	50	49	52	75
30～34歳	計	81	100	76	122	67	112	63	100	71	100	76	124
	男	46	61	39	70	37	65	33	59	40	56	43	71
	女	35	39	37	52	30	47	30	41	31	44	33	53
35～39歳	計	51	81	59	101	49	75	42	62	31	71	30	77
	男	22	43	24	57	19	41	20	34	17	41	17	46
	女	29	38	35	44	30	34	22	28	14	30	13	31
40～44歳	計	41	83	43	56	37	62	31	48	28	42	30	65
	男	18	51	21	31	22	37	18	25	12	26	13	38
	女	23	32	22	25	15	25	13	23	16	16	17	27
45～49歳	計	33	54	38	53	28	36	22	36	24	29	30	41
	男	18	35	20	34	18	23	13	20	10	23	13	25
	女	15	19	18	19	10	13	9	16	14	6	17	16
50～54歳	計	33	43	34	39	20	31	22	43	22	31	23	43
	男	18	31	20	28	8	20	7	20	11	19	10	25
	女	15	12	14	11	12	11	15	23	11	12	13	18
55～59歳	計	15	36	19	21	17	26	12	23	16	25	18	15
	男	8	30	12	15	9	17	5	10	9	14	9	9
	女	7	6	7	6	8	9	7	13	7	11	9	6
60～64歳	計	13	29	14	14	9	25	9	20	10	21	11	19
	男	5	18	5	7	4	10	5	11	4	14	4	10
	女	8	11	9	7	5	15	4	9	6	7	7	9
65～69歳	計	15	26	18	17	15	20	13	21	7	25	9	16
	男	8	21	9	11	6	15	4	11	3	20	5	8
	女	7	5	9	6	9	5	9	10	4	5	4	8
70～74歳	計	14	12	14	4	14	15	13	12	7	19	7	18
	男	7	6	7	2	6	11	5	10	3	8	3	7
	女	7	6	7	2	8	4	8	2	4	11	4	11
75～79歳	計	5	2	3	10	7	9	7	10	8	10	7	9
	男	0	1	0	1	1	1	1	2	0	4	0	4
	女	5	1	3	9	6	8	6	8	8	6	7	5
80歳以上	計	37	12	35	15	35	12	36	25	29	16	27	42
	男	8	4	7	2	5	2	7	4	9	5	7	9
	女	29	8	28	13	30	10	29	21	20	11	20	33

第9表 市町村間移動表

(単位:人)

移動後の市町村	移動前の市町村																																		
	県	市	郡	秋田市	能代市	横手市	大館市	男鹿市	湯沢市	鹿角市	由利本荘市	潟上市	大仙市	北秋田市	にかほ市	仙北市	鹿角郡	小坂町	北秋田郡	上小阿仁村	山本郡	藤里町	三種町	八峰町	南秋田郡	五城目町	八郎潟町	井川町	大潟村	仙北郡	美郷町	雄勝郡	羽後町	東成瀬村	不詳・職権記載
	計	計	計																																
県計	9,170	7,957	1,187	2,163	625	744	574	393	456	245	637	451	810	342	255	262	56	56	33	33	308	36	185	87	357	136	78	70	73	240	240	193	143	50	26
市部計	8,306	7,202	1,082	1,972	496	674	540	360	400	212	624	402	698	316	254	254	56	56	29	29	262	29	159	74	308	109	66	63	70	234	234	193	143	50	22
郡部計	864	755	105	191	129	70	34	33	56	33	13	49	112	26	1	8			4	4	46	7	26	13	49	27	12	7	3	6	6			4	
秋田市	2,946	2,588	358	300	289	252	189	143	71	397	271	370	129	75	102	7	7	5	5	91	4	63	24	172	69	42	32	29	49	49	34	25	9		
能代市	575	428	142	221	16	69	9	10	14	20	19	8	37	2	3			2	2	125	17	69	39	9	3	1	3	2	2	2	4	3	1	5	
横手市	766	652	114	226	15		28	5	177	11	41	9	117	5	4	14				4		4		9	2			7	27	27	74	47	27		
大館市	624	567	57	188	63	38		17	11	79	22	18	32	91	1	7	27	27	6	6	10	3	3	4	10	4	3	2	1	3	3	1	1		
男鹿市	211	195	16	115	9	3	7		2		6	41	6	2	3	1				3		3		12	2	1		9			1	1			
湯沢市	331	251	80	82	2	97	12	6		5	10	2	19	4	3	9			2	2	4	1	2	1	5	3			2	5	5	64	53	11	
鹿角市	183	152	29	46	21	5	37		5		5	1	3	20	1	8	21	21		3		2	1	2	1			1	3	3				2	
由利本荘市	626	608	18	291	16	28	24	7	19	2	12	46	4	154	5				3	1	1	1	1	4	1	2		1	4	4	7	6	1		
潟上市	595	519	76	323	23	1	22	108	4	2	8		13	9	3	3	1	1	4	4	6		6		65	13	14	25	13						
大仙市	838	667	156	269	20	153	28	11	18	7	31	22		7	4	97					8		6	2	7	3		1	3	135	135	6	5	1	15
北秋田市	242	218	24	88	22	13	53	3	5	16	6	2	7		1	2			10	10	5	3		2	5	2	2		1	3	3	1	1		
にかほ市	187	180	7	71	2	9	3	3	3	1	72	4	7	2		3									5	3	1		1	1	1	1	1		
仙北市	182	177	5	52	3	22	5	2	3	4	6	1	70	6	3										3	3			2	2					
鹿角郡	65	65		9	5	4	13	1		27		1		5																					
小坂町	65	65		9	5	4	13	1		27		1		5																					
北秋田郡	15	14	1	2			2	1					1	8											1	1									
上小阿仁村	15	14	1	2			2	1					1	8											1	1									
山本郡	223	192	30	33	109		9	18	3	1	1	6	4	7		1				21	6	6	9	9	5	2	1	1							1
藤里町	20	13	7	2	7		1							3						7		4	3												
三種町	149	131	18	23	72		3	15	3	1	1	6	4	2		1				9	3		6	9	5	2	1	1							
八峰町	54	48	5	8	30		5	3						2						5	3	2													1
南秋田郡	290	220	67	110	14	10	6	13	2	4	6	41	8	5	1				4	4	24	1	19	4	37	20	10	5	2	2	2				3
五城目町	103	85	17	43	2	6	5	1	1	3	5	15	2	2					3	3	7		4	3	7		5	2						1	
八郎潟町	66	45	21	27	8		1	2				5	1	1						10		9	1	9	6		2	1	2	2					
井川町	70	57	12	29	3	1		5	1			15	1	2						2	1	1		10	8	1		1						1	
大潟村	51	33	17	11	1	3		5		1	1	6	4		1				1	1	5		5		11	6	4	1						1	
仙北郡	165	163	2	24	1	25	3		7		2	1	93			7									2	1		1							
美郷町	165	163	2	24	1	25	3		7		2	1	93			7									2	1		1							
雄勝郡	106	101	5	13		31	1		44	1	4		6	1							1		1							4	4				
羽後町	84	80	4	8		23	1		36	1	4		6	1															4	4					
東成瀬村	22	21	1	5		8			8												1		1												

《 参 考 資 料 》

【目次】

- 1 秋田県及び県内市町村別 総人口の推移
(1980年～2022年 各年10月1日現在) 109
- 2 秋田県及び県内市町村別
人口増減率、自然増減率、社会増減率の推移 (1981年～2022年) 115
- 3 秋田県及び県内市町村別 年齢3区分別人口割合の推移
(1980年～2022年 各年10月1日現在) 125
- 4 月別人口動態の推移 (2017年10月～2022年9月) 141
- 5 県内の市町村合併の状況 (2004年10月1日以降) 142

1 秋田県及び県内市町村別 総人口の推移（1980年～2022年 各年10月1日現在）
注）「※」の年は国勢調査、その他は秋田県年齢別人口流動調査による。

	※1980年 (人)	1981年 (人)	1982年 (人)	1983年 (人)	1984年 (人)	※1985年 (人)	1986年 (人)	1987年 (人)	1988年 (人)	1989年 (人)
県計	1,256,745	1,257,280	1,256,013	1,254,040	1,252,252	1,254,032	1,249,014	1,243,939	1,238,177	1,232,789
市計	1,256,745	1,257,280	1,256,013	1,254,040	1,252,252	1,254,032	1,248,944	1,244,022	1,238,411	1,233,123
市部	668,869	671,184	672,866	674,194	675,030	675,028	673,906	671,859	669,970	668,697
市部	587,876	586,096	583,147	579,846	577,222	579,004	575,038	572,163	568,441	564,426
秋田県	284,863	287,838	290,380	293,051	295,369	296,400	298,139	298,794	299,683	300,528
能代市	60,674	60,542	60,473	60,060	59,780	59,170	58,696	58,147	57,602	56,931
横手市	43,773	43,465	43,591	43,297	43,082	43,266	43,165	42,979	42,631	42,435
大館市	72,478	72,482	72,530	72,429	72,290	71,794	70,855	69,949	69,431	69,032
本荘市	42,962	43,299	43,589	43,929	44,174	44,326	44,516	44,683	44,698	44,785
鹿角市	38,940	38,547	38,046	37,601	37,080	36,949	36,529	35,909	35,267	34,960
湯沢市	37,800	37,642	37,420	37,359	37,135	37,079	36,938	36,780	36,691	36,651
大曲市	41,764	41,931	41,689	41,662	41,516	41,545	41,231	41,220	40,983	40,709
大角市	45,615	45,438	45,148	44,806	44,604	44,499	43,837	43,398	42,984	42,666
鹿角郡	10,526	10,229	9,994	9,775	9,622	9,728	9,378	9,070	8,770	8,461
小坂町	10,526	10,229	9,994	9,775	9,622	9,728	9,378	9,070	8,770	8,461
北秋田郡	78,613	78,006	77,281	76,670	76,210	76,204	75,466	74,762	73,977	73,109
鷹巣町	25,065	25,055	24,871	24,798	24,664	24,624	24,455	24,334	24,054	23,876
内子町	13,992	13,963	13,899	13,816	13,785	13,683	13,598	13,508	13,342	13,199
森吉町	10,282	10,129	9,926	9,852	9,779	9,827	9,680	9,503	9,461	9,231
阿仁町	6,276	6,117	5,976	5,845	5,751	5,596	5,480	5,371	5,243	5,129
代田町	9,059	9,059	8,999	8,976	9,011	9,049	8,909	8,840	8,786	8,773
川町	9,587	9,424	9,401	9,268	9,181	9,309	9,275	9,226	9,161	9,038
上小阿仁村	4,352	4,259	4,209	4,115	4,039	4,116	4,069	3,980	3,930	3,863
山本郡	58,918	58,531	58,004	57,307	56,694	56,501	55,777	55,126	54,519	53,908
琴丘町	7,554	7,515	7,441	7,406	7,295	7,195	7,136	7,005	6,927	6,913
ツ井町	15,354	15,197	15,034	14,767	14,644	14,479	14,281	14,069	13,867	13,645
八森町	5,717	5,639	5,555	5,470	5,357	5,386	5,379	5,321	5,256	5,218
山本町	10,117	10,108	10,011	9,912	9,812	9,854	9,729	9,681	9,550	9,417
八幡町	8,418	8,391	8,351	8,207	8,155	8,205	8,103	8,048	7,983	7,885
藤里町	5,837	5,766	5,720	5,701	5,655	5,616	5,508	5,405	5,390	5,316
峰浜村	5,921	5,915	5,892	5,844	5,776	5,766	5,641	5,597	5,546	5,514
南秋田郡	75,679	75,635	75,519	75,243	74,938	75,280	74,897	74,634	74,410	73,937
五城目町	15,953	15,758	15,484	15,333	15,134	15,047	14,805	14,612	14,432	14,241
昭和町	9,945	9,922	9,923	9,809	9,736	9,769	9,736	9,720	9,625	9,524
八郎潟町	8,228	8,233	8,213	8,197	8,148	8,239	8,247	8,211	8,235	8,170
飯田川町	5,622	5,624	5,593	5,499	5,430	5,343	5,356	5,309	5,258	5,207
天田町	17,328	17,624	17,986	18,156	18,423	18,370	18,379	18,530	18,643	18,809
井川町	6,380	6,342	6,303	6,295	6,224	6,316	6,322	6,299	6,263	6,246
若美町	8,889	8,794	8,676	8,648	8,573	8,942	8,854	8,741	8,708	8,561
大湯村	3,334	3,338	3,341	3,306	3,270	3,254	3,198	3,212	3,246	3,179
河辺郡	19,960	19,925	19,832	19,811	19,771	20,150	20,085	20,235	20,127	20,007
河辺町	11,401	11,373	11,315	11,294	11,294	11,432	11,360	11,331	11,236	11,150
雄和町	8,559	8,552	8,517	8,517	8,477	8,718	8,725	8,904	8,891	8,857
由利郡	84,214	84,148	84,109	83,770	83,810	84,296	83,879	83,813	83,479	83,392
仁賀保町	11,893	12,101	12,156	12,188	12,214	12,294	12,228	12,222	12,221	12,246
金浦町	5,465	5,491	5,465	5,419	5,463	5,449	5,415	5,398	5,404	5,398
象潟町	14,070	14,060	14,195	14,209	14,232	14,290	14,266	14,327	14,262	14,294
矢島町	7,505	7,442	7,436	7,411	7,379	7,329	7,292	7,277	7,246	7,221
岩城町	6,320	6,331	6,315	6,207	6,212	6,288	6,216	6,219	6,249	6,294
由利町	6,949	6,945	6,923	6,934	6,954	6,994	6,957	6,948	6,913	6,897
西目町	6,711	6,730	6,769	6,813	6,865	6,922	6,955	6,982	6,961	6,948
鳥海町	8,563	8,442	8,362	8,248	8,196	8,287	8,205	8,149	8,068	8,069
東由利町	6,022	5,979	5,952	5,864	5,827	5,853	5,825	5,770	5,697	5,614
大内町	10,716	10,627	10,536	10,477	10,468	10,590	10,520	10,521	10,458	10,411
仙北郡	130,118	130,151	129,587	129,070	128,595	129,087	128,489	128,023	127,299	126,551
神岡町	6,648	6,623	6,547	6,480	6,443	6,498	6,534	6,519	6,502	6,476
西仙北町	12,767	12,696	12,600	12,515	12,480	12,440	12,334	12,286	12,201	12,122
角館町	16,906	16,946	16,876	16,825	16,738	16,644	16,481	16,454	16,350	16,219
六郷町	8,029	7,995	7,950	7,977	7,989	8,016	7,959	7,945	7,895	7,860
中仙町	13,105	13,098	13,066	13,021	12,921	12,930	12,905	12,848	12,832	12,771
田沢町	15,206	15,232	15,167	15,035	14,979	14,891	14,769	14,674	14,512	14,347
協和町	10,182	10,154	10,107	10,089	10,013	10,348	10,237	10,194	10,126	10,082
南外村	5,235	5,231	5,241	5,202	5,149	5,248	5,204	5,166	5,141	5,134
仙北町	8,319	8,364	8,318	8,359	8,381	8,452	8,479	8,455	8,451	8,440
西木村	6,986	7,001	6,964	6,892	6,817	6,813	6,768	6,696	6,644	6,565
太田村	8,408	8,442	8,381	8,339	8,399	8,465	8,455	8,412	8,388	8,335
千畑町	9,242	9,282	9,245	9,267	9,239	9,227	9,232	9,281	9,215	9,185
仙南村	9,085	9,087	9,125	9,075	9,047	9,115	9,132	9,093	9,042	9,015
平鹿郡	76,706	76,569	76,245	76,012	75,676	75,822	75,412	75,023	74,700	74,219
増田町	10,338	10,301	10,185	10,181	10,109	10,153	10,086	10,072	9,971	9,901
平鹿町	16,963	16,910	16,897	16,854	16,720	16,683	16,614	16,539	16,450	16,317
雄物川町	13,050	13,036	13,006	12,911	12,852	12,941	12,830	12,715	12,690	12,590
大森町	8,734	8,737	8,717	8,760	8,712	8,709	8,668	8,617	8,612	8,630
十文字町	15,649	15,587	15,495	15,431	15,455	15,536	15,506	15,446	15,383	15,248
山内村	5,467	5,471	5,416	5,348	5,297	5,301	5,221	5,183	5,153	5,154
大雄村	6,505	6,527	6,529	6,527	6,531	6,499	6,487	6,451	6,441	6,379
雄勝郡	53,142	52,902	52,576	52,188	51,906	51,936	51,655	51,477	51,160	50,842
川町	12,399	12,411	12,297	12,205	12,125	12,087	12,053	11,998	11,894	11,834
雄勝町	11,812	11,680	11,679	11,500	11,377	11,353	11,243	11,178	11,081	11,003
羽後村	21,399	21,279	21,093	21,049	21,036	21,248	21,173	21,157	21,044	20,919
成瀬村	4,011	3,977	3,956	3,926	3,895	3,818	3,807	3,789	3,804	3,778
皆瀬村	3,521	3,555	3,551	3,508	3,473	3,430	3,379	3,355	3,337	3,308

	※1990年 (人)	1991年 (人)	1992年 (人)	1993年 (人)	1994年 (人)	※1995年 (人)	1996年 (人)	1997年 (人)	1998年 (人)	1999年 (人)
県計	1,227,478	1,223,138	1,219,357	1,216,839	1,215,075	1,213,667	1,210,320	1,205,759	1,201,178	1,196,054
市計	1,227,478	1,223,269	1,219,476	1,216,965	1,215,251	1,213,667	1,210,260	1,205,724	1,201,069	1,195,896
市部	666,874	666,428	666,903	667,786	669,161	670,554	670,847	670,287	669,552	668,937
市部	560,604	556,841	552,573	549,179	546,090	543,113	539,413	535,437	531,517	526,959
秋田	302,362	303,805	305,726	307,862	310,219	311,948	313,289	314,440	315,463	316,444
田代町	55,915	55,725	55,633	55,415	55,164	55,009	54,783	54,486	54,303	53,799
横手市	42,294	42,213	41,980	41,926	41,878	41,462	41,124	41,006	40,904	40,754
大館市	68,195	67,742	67,420	67,309	67,250	67,214	67,256	67,144	66,929	66,579
本荘市	44,442	44,386	44,540	44,543	44,647	45,108	45,155	45,205	45,140	45,472
鹿角市	34,291	33,848	33,373	32,877	32,397	32,484	32,040	31,560	31,177	30,893
湯沢市	36,539	36,505	36,431	36,361	36,329	36,223	36,224	35,944	35,678	35,549
大曲市	40,429	40,225	40,080	39,960	39,902	39,922	39,960	39,921	39,779	39,624
大角市	42,407	41,979	41,720	41,533	41,375	41,184	41,016	40,581	40,179	39,823
鹿角郡	8,035	7,951	7,911	7,830	7,732	7,703	7,649	7,520	7,433	7,321
小坂町	8,035	7,951	7,911	7,830	7,732	7,703	7,649	7,520	7,433	7,321
北秋田	72,309	71,662	70,877	70,199	69,721	69,364	68,598	67,975	67,205	66,533
鷹巣町	23,628	23,439	23,352	23,219	23,078	23,034	22,851	22,686	22,549	22,501
内子町	13,200	13,077	12,969	12,833	12,735	12,713	12,550	12,451	12,265	12,136
比内町	8,952	8,812	8,514	8,380	8,289	8,359	8,267	8,125	7,981	7,880
阿仁町	5,112	5,047	4,970	4,856	4,815	4,855	4,768	4,718	4,657	4,563
代田町	8,703	8,660	8,572	8,472	8,415	8,304	8,171	8,130	8,019	7,886
合川町	8,968	8,863	8,791	8,791	8,750	8,546	8,508	8,400	8,300	8,180
上小阿仁村	3,746	3,764	3,709	3,648	3,639	3,553	3,483	3,465	3,434	3,387
山本郡	53,720	53,134	52,553	52,022	51,576	51,315	50,832	50,262	49,638	49,071
琴丘町	6,868	6,788	6,707	6,670	6,587	6,604	6,495	6,443	6,336	6,262
二ツ井町	13,601	13,424	13,279	13,123	12,945	12,807	12,707	12,484	12,313	12,124
森町	5,215	5,189	5,127	5,037	5,026	4,920	4,855	4,793	4,730	4,659
山本町	9,332	9,251	9,158	9,046	9,021	9,003	8,916	8,829	8,695	8,630
八木町	7,951	7,854	7,774	7,743	7,755	7,739	7,677	7,646	7,639	7,552
藤里町	5,291	5,231	5,159	5,078	5,015	5,024	4,970	4,909	4,842	4,789
峰浜村	5,462	5,397	5,349	5,325	5,227	5,218	5,212	5,158	5,083	5,055
南秋田	73,795	73,426	73,163	73,199	73,173	73,351	73,443	73,366	73,272	72,977
五城町	14,161	13,924	13,741	13,599	13,410	13,371	13,195	12,950	12,792	12,677
昭和町	9,393	9,378	9,307	9,312	9,270	9,220	9,183	9,130	9,038	8,988
八郎潟町	8,152	8,080	7,963	7,895	7,759	7,768	7,753	7,710	7,721	7,666
飯田川町	5,169	5,116	5,128	5,078	5,081	5,002	5,050	5,083	5,090	5,026
天童市	18,908	19,035	19,236	19,574	19,987	20,438	20,750	21,125	21,303	21,463
井川町	6,294	6,264	6,204	6,234	6,183	6,208	6,163	6,109	6,114	6,094
若美町	8,432	8,322	8,253	8,155	8,114	8,033	7,993	7,918	7,888	7,767
大湯村	3,286	3,307	3,331	3,352	3,369	3,311	3,356	3,341	3,326	3,296
河辺郡	20,336	20,292	20,155	20,027	19,911	19,649	19,647	19,441	19,381	19,221
河辺町	11,152	11,067	11,030	10,955	10,886	10,906	10,932	10,819	10,787	10,726
雄和町	9,184	9,225	9,125	9,072	9,025	8,743	8,715	8,622	8,594	8,495
由利郡	82,885	82,613	82,094	81,561	81,041	80,638	80,000	79,423	78,837	78,137
仁賀保町	12,227	12,274	12,275	12,168	12,085	12,106	12,072	12,085	12,056	12,026
金浦町	5,408	5,374	5,370	5,349	5,372	5,350	5,295	5,217	5,180	5,138
象潟町	14,203	14,114	14,024	13,998	13,912	13,880	13,736	13,677	13,619	13,428
矢島町	7,143	7,085	7,001	6,930	6,830	6,741	6,615	6,568	6,510	6,380
岩城町	6,379	6,458	6,526	6,598	6,652	6,665	6,668	6,613	6,558	6,529
由利町	6,798	6,774	6,689	6,628	6,560	6,514	6,490	6,433	6,370	6,305
西目町	6,856	6,827	6,819	6,756	6,756	6,693	6,679	6,665	6,628	6,581
鳥海町	7,952	7,862	7,734	7,623	7,539	7,364	7,258	7,136	7,049	6,937
東由利町	5,547	5,504	5,421	5,327	5,262	5,252	5,165	5,100	5,009	4,936
大内町	10,372	10,341	10,235	10,184	10,073	10,073	10,022	9,929	9,858	9,877
仙北郡	125,419	124,459	123,397	122,532	121,935	121,134	120,171	119,251	118,529	117,620
神岡町	6,438	6,449	6,372	6,350	6,330	6,346	6,309	6,324	6,293	6,281
西仙北町	12,140	12,003	11,918	11,846	11,774	11,554	11,443	11,294	11,235	11,104
角館町	15,846	15,661	15,544	15,386	15,293	15,224	15,127	14,979	14,935	14,831
中郷町	7,803	7,784	7,674	7,625	7,606	7,489	7,414	7,337	7,307	7,258
中仙町	12,745	12,593	12,490	12,386	12,338	12,177	12,126	12,041	11,954	11,870
田沢町	13,920	13,767	13,660	13,609	13,542	13,447	13,308	13,164	13,080	12,963
協和町	10,013	9,954	9,839	9,726	9,619	9,615	9,486	9,441	9,398	9,312
南外村	5,136	5,126	5,079	5,046	5,020	4,990	4,961	4,921	4,899	4,836
仙北町	8,357	8,328	8,286	8,225	8,180	8,122	8,147	8,069	8,018	8,049
西木村	6,531	6,458	6,363	6,307	6,245	6,274	6,175	6,128	6,035	5,959
太田村	8,306	8,209	8,158	8,136	8,140	8,153	8,081	8,071	8,010	7,917
千畑町	9,166	9,133	9,089	9,018	8,960	8,940	8,849	8,799	8,776	8,694
仙南村	9,018	8,994	8,925	8,872	8,888	8,803	8,745	8,683	8,589	8,546
平鹿郡	73,467	73,063	72,565	72,289	71,857	71,138	70,738	70,309	69,718	69,156
増田町	9,869	9,797	9,761	9,690	9,613	9,516	9,423	9,298	9,153	9,108
平鹿町	16,119	16,059	15,919	15,835	15,684	15,545	15,421	15,398	15,332	15,229
雄物川町	12,470	12,452	12,311	12,276	12,227	12,054	11,944	11,815	11,693	11,539
大森町	8,644	8,580	8,561	8,528	8,456	8,371	8,349	8,315	8,203	8,131
大字町	14,965	14,876	14,804	14,800	14,773	14,703	14,731	14,697	14,605	14,551
山内村	5,129	5,056	5,021	4,960	4,930	4,841	4,803	4,760	4,753	4,690
大雄村	6,271	6,243	6,188	6,200	6,174	6,108	6,067	6,026	5,979	5,908
雄勝郡	50,638	50,241	49,858	49,520	49,144	48,821	48,335	47,890	47,504	46,923
稲川町	11,774	11,679	11,619	11,574	11,499	11,419	11,309	11,216	11,135	11,019
雄勝町	10,976	10,910	10,692	10,544	10,426	10,344	10,244	10,098	9,900	9,755
羽後村	20,906	20,737	20,704	20,581	20,457	20,307	20,119	19,918	19,876	19,652
成瀬村	3,734	3,695	3,634	3,605	3,579	3,568	3,516	3,476	3,432	3,405
皆瀬村	3,248	3,220	3,209	3,216	3,183	3,183	3,147	3,182	3,161	3,092

	※2000年 (人)	2001年 (人)	2002年 (人)	2003年 (人)	2004年 (人)
県計	1,189,279	1,183,380	1,175,910	1,167,365	1,159,229
市部計	1,189,279	1,183,356	1,175,855	1,167,282	1,159,139
市部計	667,620	666,411	664,098	661,151	658,679
市部計	521,659	516,945	511,757	506,131	500,460
秋田県	317,625	318,328	318,658	318,046	318,017
能代市	53,266	53,019	52,593	52,343	51,996
横手市	40,521	40,311	39,907	39,823	39,770
大館市	66,293	65,918	65,477	64,996	64,461
本荘市	45,724	45,815	45,757	45,548	45,533
男鹿市	30,469	30,046	29,636	29,197	28,794
湯沢市	34,963	34,748	34,452	34,216	33,859
大曲市	39,615	39,404	39,180	39,056	38,799
鹿角市	39,144	38,822	38,438	37,926	37,450
鹿角郡	7,171	7,064	6,957	6,851	6,768
小坂町	7,171	7,064	6,957	6,851	6,768
北秋田郡	65,414	64,787	64,105	63,280	62,379
鷹巣町	21,818	21,661	21,522	21,205	20,888
比内町	12,095	12,008	11,910	11,804	11,634
森吉町	7,806	7,707	7,649	7,554	7,457
阿仁町	4,443	4,363	4,253	4,152	4,058
代田町	7,900	7,830	7,723	7,669	7,572
合川町	7,983	7,904	7,768	7,702	7,648
上小阿仁村	3,369	3,314	3,280	3,194	3,122
山本郡	48,489	47,793	47,169	46,509	45,823
琴丘町	6,174	6,067	5,971	5,907	5,784
二ツ井町	11,971	11,806	11,674	11,512	11,357
八森町	4,726	4,653	4,631	4,549	4,460
山本町	8,524	8,407	8,293	8,133	7,997
八本町	7,414	7,324	7,269	7,197	7,137
藤里町	4,708	4,647	4,553	4,488	4,435
峰浜村	4,972	4,889	4,778	4,723	4,653
南秋田郡	72,716	72,659	72,192	71,710	71,266
五城目町	12,372	12,265	12,086	11,852	11,701
昭和町	8,997	8,969	8,813	8,765	8,642
八郎潟町	7,533	7,495	7,401	7,282	7,206
飯田川町	5,027	5,048	5,012	4,957	4,932
天田町	21,687	21,875	21,961	22,079	22,142
井川町	6,116	6,092	6,062	6,051	6,000
若美町	7,661	7,553	7,479	7,368	7,254
大湯村	3,323	3,362	3,378	3,356	3,389
河辺郡	19,021	18,811	18,588	18,278	18,226
河辺町	10,669	10,623	10,507	10,428	10,335
雄和町	8,352	8,188	8,081	7,850	7,891
由利郡	77,466	76,767	76,045	75,349	74,416
仁賀保町	11,951	11,901	11,889	11,796	11,681
金浦町	5,108	5,110	5,049	5,049	5,004
象潟町	13,288	13,160	13,003	12,968	12,819
矢島町	6,246	6,138	6,067	5,968	5,858
岩城町	6,582	6,570	6,487	6,453	6,396
由利町	6,209	6,136	6,049	5,959	5,846
西目町	6,615	6,590	6,662	6,662	6,685
鳥海町	6,813	6,702	6,596	6,460	6,307
東由利町	4,860	4,777	4,666	4,580	4,514
大内町	9,794	9,683	9,577	9,454	9,306
仙北郡	116,483	115,323	114,261	113,084	111,914
神岡町	6,209	6,109	6,063	5,982	5,928
西仙北町	10,897	10,673	10,569	10,434	10,279
角館町	14,676	14,507	14,312	14,235	14,125
六郷町	7,286	7,241	7,185	7,109	7,014
中仙町	11,870	11,744	11,668	11,527	11,420
田沢湖町	12,899	12,799	12,681	12,521	12,427
協和町	9,307	9,207	9,126	9,027	8,905
南外村	4,721	4,680	4,626	4,579	4,512
仙北町	7,905	7,892	7,882	7,848	7,789
西木村	5,990	5,936	5,930	5,848	5,777
太田村	7,802	7,755	7,632	7,523	7,475
千畑町	8,540	8,465	8,372	8,324	8,233
仙南村	8,381	8,315	8,215	8,127	8,030
平鹿郡	68,483	67,893	67,132	66,449	65,709
増田町	9,099	9,037	8,878	8,762	8,688
平鹿町	14,941	14,792	14,672	14,490	14,353
雄物川町	11,300	11,161	11,032	10,943	10,811
大森町	8,103	7,978	7,890	7,836	7,714
十文字町	14,517	14,490	14,371	14,328	14,177
山内村	4,659	4,580	4,509	4,417	4,344
大雄村	5,864	5,855	5,780	5,673	5,622
雄勝郡	46,416	45,848	45,308	44,621	43,959
稲川町	10,845	10,764	10,616	10,486	10,325
雄勝町	9,656	9,472	9,329	9,160	8,999
羽後町	19,485	19,279	19,113	18,813	18,550
成瀬村	3,390	3,343	3,301	3,267	3,227
皆瀬村	3,040	2,990	2,949	2,895	2,858

	※2005年 (人)		2006年 (人)	2007年 (人)	2008年 (人)	2009年 (人)	※2010年 (人)	2011年 (人)
県 計	1,145,501	県 計	1,134,036	1,121,300	1,109,007	1,097,483	1,085,997	1,075,058
市 郡 計	1,145,501	市 郡 計	1,134,033	1,121,347	1,109,085	1,097,626	1,085,997	1,075,055
市 部 計	1,018,258	市 部 計	1,020,012	1,009,293	998,913	989,031	979,084	969,891
郡 部 計	127,243	郡 部 計	114,021	112,054	110,172	108,595	106,913	105,164
秋 田 市	333,109	秋 田 市	331,834	329,452	327,314	325,837	323,600	322,534
能 代 市	51,703	能 代 市	62,287	61,352	60,391	59,455	59,084	58,405
横 手 市	103,652	横 手 市	102,548	101,445	100,331	99,107	98,367	97,208
大 館 市	82,504	大 館 市	81,714	80,712	79,928	79,165	78,946	78,236
男 鹿 市	35,637	男 鹿 市	34,968	34,358	33,597	33,017	32,294	31,779
湯 沢 市	55,290	湯 沢 市	54,489	53,745	53,090	52,410	50,849	50,031
鹿 角 市	36,753	鹿 角 市	36,160	35,631	35,097	34,621	34,473	33,960
由 利 本 荘 市	89,555	由 利 本 荘 市	88,594	87,667	86,772	85,898	85,229	84,258
潟 上 市	35,814	潟 上 市	35,560	35,471	35,232	34,852	34,442	34,176
大 仙 市	93,352	大 仙 市	92,295	91,309	90,411	89,398	88,301	87,260
北 秋 田 市	40,049	北 秋 田 市	39,441	38,659	37,941	37,198	36,387	35,688
に か ほ 市	28,972	に か ほ 市	28,699	28,507	28,289	28,006	27,544	27,227
仙 北 市	31,868	仙 北 市	31,423	30,985	30,520	30,067	29,568	29,129
鹿 角 郡	6,824	鹿 角 郡	6,670	6,516	6,344	6,207	6,054	5,981
小 坂 町	6,824	小 坂 町	6,670	6,516	6,344	6,207	6,054	5,981
北 秋 田 郡	3,107	北 秋 田 郡	3,023	2,933	2,857	2,823	2,727	2,644
上 小 阿 仁 村	3,107	上 小 阿 仁 村	3,023	2,933	2,857	2,823	2,727	2,644
山 本 郡	44,953	山 本 郡	33,112	32,483	31,894	31,356	30,944	30,391
琴 丘 町	5,769	藤 里 町	4,242	4,157	4,086	4,018	3,848	3,792
二 ツ 井 町	11,155	三 種 町	20,046	19,700	19,352	19,023	18,876	18,540
八 森 町	4,402	八 峰 町	8,824	8,626	8,456	8,315	8,220	8,059
山 本 町	7,708	南 秋 田 郡	27,434	26,944	26,585	26,274	25,850	25,509
八 竜 町	6,961	五 城 目 町	11,418	11,181	10,966	10,738	10,516	10,358
藤 里 町	4,348	八 郎 潟 町	6,996	6,891	6,809	6,771	6,623	6,503
峰 浜 村	4,610	井 川 町	5,802	5,706	5,623	5,539	5,493	5,423
南 秋 田 郡	27,874	大 潟 村	3,218	3,166	3,187	3,226	3,218	3,225
五 城 目 町	11,678	仙 北 郡	22,760	22,479	22,166	21,918	21,674	21,373
八 郎 潟 町	7,093	美 郷 町	22,760	22,479	22,166	21,918	21,674	21,373
井 川 町	5,847	雄 勝 郡	21,022	20,699	20,326	20,017	19,664	19,266
大 潟 村	3,256	羽 後 町	17,912	17,679	17,381	17,112	16,792	16,446
仙 北 郡	23,038	東 成 瀬 村	3,110	3,020	2,945	2,905	2,872	2,820
美 郷 町	23,038							
雄 勝 郡	21,447							
羽 後 町	18,267							
東 成 瀬 村	3,180							

	2012年 (人)	2013年 (人)	2014年 (人)	※2015年 (人)	2016年 (人)	2017年 (人)	2018年 (人)	2019年 (人)	※2020年 (人)
県計	1,063,143	1,050,132	1,036,861	1,023,119	1,009,659	995,374	980,684	965,927	959,502
市郡計	1,063,168	1,050,244	1,037,060	1,023,119	1,009,705	995,380	980,694	965,968	959,502
市部計	960,040	948,958	937,849	925,806	914,298	901,970	889,150	876,540	871,092
郡部計	103,128	101,286	99,211	97,313	95,407	93,410	91,544	89,428	88,410
秋田市	321,783	320,154	318,700	315,814	313,668	311,178	308,482	306,178	307,672
能代市	57,621	56,683	55,684	54,730	53,841	52,858	51,826	50,842	49,968
横手市	95,938	94,499	93,111	92,197	90,888	89,414	87,960	86,499	85,555
大館市	77,182	76,207	75,185	74,175	73,230	72,189	71,119	70,085	69,237
男鹿市	31,110	30,420	29,708	28,375	27,806	27,141	26,392	25,634	25,154
湯沢市	49,232	48,456	47,623	46,613	45,651	44,823	43,886	42,887	42,091
鹿角市	33,381	32,876	32,295	32,038	31,437	30,912	30,300	29,727	29,088
由利本荘市	83,189	82,004	80,859	79,927	78,905	77,727	76,522	75,417	74,707
潟上市	33,858	33,558	33,344	33,083	32,809	32,534	32,310	31,923	31,720
大仙市	86,175	85,080	84,006	82,783	81,616	80,399	79,171	77,886	77,657
北秋田市	35,010	34,385	33,745	33,224	32,594	31,912	31,292	30,555	30,198
にかほ市	26,859	26,407	25,862	25,324	24,860	24,451	24,010	23,602	23,435
仙北市	28,702	28,229	27,727	27,523	26,993	26,432	25,880	25,305	24,610
鹿角郡	5,866	5,731	5,608	5,339	5,214	5,078	4,971	4,843	4,780
小坂町	5,866	5,731	5,608	5,339	5,214	5,078	4,971	4,843	4,780
北秋田郡	2,558	2,500	2,425	2,381	2,302	2,243	2,171	2,098	2,063
上小阿仁村	2,558	2,500	2,425	2,381	2,302	2,243	2,171	2,098	2,063
山本郡	29,802	29,187	28,422	27,746	27,179	26,538	25,923	25,191	24,727
藤里町	3,729	3,617	3,500	3,359	3,323	3,206	3,099	3,004	2,896
三種町	18,192	17,841	17,412	17,078	16,714	16,337	16,000	15,534	15,254
八峰町	7,881	7,729	7,510	7,309	7,142	6,995	6,824	6,653	6,577
南秋田郡	24,945	24,515	24,080	23,639	23,211	22,767	22,306	21,802	21,698
五城目町	10,145	9,912	9,706	9,463	9,269	9,027	8,792	8,522	8,538
八郎潟町	6,359	6,278	6,169	6,080	5,979	5,883	5,763	5,636	5,583
井川町	5,289	5,186	5,088	4,986	4,887	4,787	4,700	4,604	4,566
大潟村	3,152	3,139	3,117	3,110	3,076	3,070	3,051	3,040	3,011
仙北郡	21,014	20,701	20,360	20,279	19,926	19,561	19,339	19,006	18,613
美郷町	21,014	20,701	20,360	20,279	19,926	19,561	19,339	19,006	18,613
雄勝郡	18,943	18,652	18,316	17,929	17,575	17,223	16,834	16,488	16,529
羽後町	16,160	15,902	15,613	15,319	14,995	14,663	14,307	13,988	13,825
東成瀬村	2,783	2,750	2,703	2,610	2,580	2,560	2,527	2,500	2,704

	2021年 (人)	2022年 (人)
県 計	944,874	929,915
市 郡 計	944,902	929,937
市 部 計	858,772	845,856
郡 部 計	86,130	84,081
秋 田 市	305,586	303,048
能 代 市	49,006	48,045
横 手 市	83,975	82,485
大 館 市	68,084	66,949
男 鹿 市	24,440	23,740
湯 沢 市	41,188	40,225
鹿 角 市	28,478	27,785
由 利 本 荘 市	73,627	72,514
潟 上 市	31,562	31,298
大 仙 市	76,308	74,987
北 秋 田 市	29,478	28,725
に か ほ 市	23,003	22,601
仙 北 市	24,037	23,454
鹿 角 郡	4,686	4,575
小 坂 町	4,686	4,575
北 秋 田 郡	1,982	1,914
上 小 阿 仁 村	1,982	1,914
山 本 郡	24,000	23,348
藤 里 町	2,806	2,718
三 種 町	14,798	14,438
八 峰 町	6,396	6,192
南 秋 田 郡	21,213	20,766
五 城 目 町	8,328	8,122
八 郎 潟 町	5,454	5,365
井 川 町	4,479	4,384
大 潟 村	2,952	2,895
仙 北 郡	18,190	17,796
美 郷 町	18,190	17,796
雄 勝 郡	16,059	15,682
羽 後 町	13,444	13,103
東 成 瀬 村	2,615	2,579

2 秋田県及び県内市町村別 人口増減率、自然増減率、社会増減率の推移（1981年～2022年）
注）秋田県年齢別人口流動調査による。

	1981年			1982年			1983年			1984年			1985年		
	自然 増減率 (%)	社会 増減率 (%)	人口 増減率 (%)	自然 増減率 (%)	社会 増減率 (%)	人口 増減率 (%)	自然 増減率 (%)	社会 増減率 (%)	人口 増減率 (%)	自然 増減率 (%)	社会 増減率 (%)	人口 増減率 (%)	自然 増減率 (%)	社会 増減率 (%)	人口 増減率 (%)
秋田県	0.5	-0.5	0.0	0.5	-0.6	-0.1	0.5	-0.6	-0.2	0.4	-0.6	-0.1	0.4	-0.5	-0.2
市	0.6	-0.3	0.3	0.6	-0.3	0.3	0.6	-0.4	0.2	0.6	-0.4	0.1	0.5	-0.5	0.0
郡	0.4	-0.7	-0.3	0.4	-0.9	-0.5	0.3	-0.9	-0.6	0.3	-0.7	-0.5	0.2	-0.7	-0.4
秋田市	0.8	0.3	1.0	0.8	0.1	0.9	0.8	0.1	0.9	0.8	0.0	0.8	0.7	0.0	0.7
横手市	0.4	-0.7	-0.2	0.3	-0.4	-0.1	0.2	-0.9	-0.7	0.3	-0.8	-0.5	0.3	-1.1	-0.8
大館市	0.4	-1.1	-0.7	0.6	-0.3	-0.3	0.4	-1.1	-0.7	0.5	-1.0	-0.5	0.3	-0.3	0.0
鷹巣市	0.5	-0.5	0.0	0.5	-0.4	-0.1	0.4	-0.6	-0.1	0.5	-0.7	-0.2	0.4	-1.2	-0.8
鹿角市	0.8	0.0	0.8	0.7	0.0	-0.7	0.7	0.1	0.8	0.6	-0.1	0.6	0.5	0.1	0.6
湯沢市	0.3	-1.4	-1.1	0.4	-1.7	-1.3	0.3	-1.5	-1.2	0.2	-1.6	-1.4	0.2	-1.4	-1.2
大曲市	0.5	-0.9	-0.4	0.4	-1.0	-0.6	0.4	-0.6	-0.2	0.4	-1.0	-0.6	0.4	-0.6	-0.2
雄物川市	0.7	-0.3	0.4	0.4	-1.0	-0.6	0.5	-0.5	-0.1	0.4	-0.7	-0.4	0.3	-0.7	-0.4
小坂町	0.4	-0.9	-0.4	0.4	-1.0	-0.6	0.3	-1.1	-0.8	0.4	-0.8	-0.5	0.2	-1.1	-0.9
北秋田郡	0.3	-3.1	-2.9	0.2	-2.5	-2.3	-0.1	-2.1	-2.2	0.0	-1.6	-1.6	0.3	-2.6	-2.3
鷹巣町	0.2	-1.0	-0.8	0.3	-1.2	-0.9	0.2	-1.0	-0.8	0.2	-0.8	-0.6	0.1	-0.9	-0.8
山本町	0.2	-0.3	0.0	0.2	-0.9	-0.7	0.3	-0.6	-0.3	0.3	-0.9	-0.5	0.2	-0.7	-0.5
大館町	0.5	-0.7	-0.2	0.5	-1.0	-0.5	0.5	-1.1	-0.6	0.2	-0.5	-0.2	0.4	-1.1	-0.7
仁賀町	0.4	-1.9	-1.5	0.3	-2.3	-2.0	0.3	-1.0	-0.7	0.0	-0.7	-0.7	0.1	-1.6	-1.5
阿仁町	-0.2	-2.3	-2.5	-0.1	-2.2	-2.3	-0.1	-2.1	-2.2	0.1	-1.7	-1.6	-0.4	-2.2	-2.7
代郷町	0.2	-0.2	0.0	0.4	-1.1	-0.7	0.3	-0.6	-0.3	0.2	0.1	0.4	0.1	-0.2	-0.2
川町	0.2	-1.9	-1.7	0.1	-0.4	-0.2	-0.1	-1.4	-1.4	0.1	-1.0	-0.9	-0.1	-0.5	-0.5
小阿仁村	-0.2	-1.9	-2.1	0.1	-1.3	-1.2	-0.2	-2.0	-2.2	-0.5	-1.4	-1.8	-0.6	-0.7	-1.2
山本郡	0.2	-0.8	-0.7	0.2	-1.1	-0.9	0.1	-1.3	-1.2	0.1	-1.2	-1.1	0.1	-1.0	-0.9
琴丘町	0.3	-0.9	-0.5	0.4	-1.4	-1.0	0.1	-0.5	-0.5	0.1	-1.6	-1.5	0.0	-1.0	-1.0
二ツ井町	0.1	-1.1	-1.0	0.1	-1.2	-1.1	0.2	-2.0	-1.8	0.3	-1.1	-0.8	0.0	-1.2	-1.2
森本町	-0.3	-1.1	-1.4	-0.1	-1.4	-1.5	-0.5	-1.0	-1.5	-0.3	-1.8	-2.1	-0.1	-1.2	-1.4
八幡町	0.4	-0.5	-0.1	0.1	-1.1	-1.0	0.4	-1.4	-1.0	0.3	-1.3	-1.0	0.4	-0.8	-0.5
藤里村	0.4	-0.7	-0.3	0.3	-0.8	-0.5	0.2	-1.9	-1.7	0.4	-1.0	-0.6	0.3	-0.5	-0.2
峰村	-0.1	-1.1	-1.2	0.0	-0.8	-0.8	0.0	-0.3	-0.3	-0.3	-0.5	-0.8	-0.4	-1.0	-1.4
南秋田郡	0.2	-0.3	-0.1	0.2	-0.6	-0.4	0.3	-1.1	-0.8	0.0	-1.2	-1.2	0.2	-1.0	-0.7
五城目町	0.5	-0.6	-0.1	0.5	-0.7	-0.2	0.4	-0.8	-0.4	0.4	-0.8	-0.4	0.3	-0.5	-0.2
昭和町	0.2	-1.5	-1.2	0.2	-1.9	-1.7	0.2	-1.2	-1.0	-0.2	-1.1	-1.3	0.0	-0.9	-0.9
八郎潟町	0.3	-0.6	-0.2	0.4	-0.4	0.0	0.1	-1.2	-1.1	0.3	-1.1	-0.7	0.1	-0.1	0.0
飯田川町	0.7	-0.6	0.1	0.6	-0.8	-0.2	0.6	-0.8	-0.2	0.6	-1.2	-0.6	0.5	-0.5	0.0
天王町	0.4	-0.4	0.0	0.5	-1.0	-0.6	0.2	-1.9	-1.7	0.4	-1.6	-1.3	0.2	-0.9	-0.8
美郷町	0.9	0.8	1.7	0.9	1.2	2.1	0.7	0.3	0.9	0.8	0.7	1.5	0.6	-0.1	0.5
井川町	0.3	-0.9	-0.6	0.1	-0.7	-0.6	0.5	-0.6	-0.1	0.2	-1.3	-1.1	0.1	0.0	0.2
美郷村	0.5	-1.6	-1.1	0.4	-1.8	-1.3	0.4	-0.7	-0.3	0.2	-1.1	-0.9	0.3	-0.9	-0.6
大湯村	1.0	-1.1	-0.1	1.1	-1.0	-0.1	0.5	-1.6	-1.0	0.5	-1.6	-1.1	0.7	-0.6	0.1
河辺郡	0.4	-0.5	-0.2	0.5	-1.0	-0.5	0.4	-0.5	-0.1	0.3	-0.5	-0.2	0.1	-0.3	-0.1
河辺町	0.4	-0.6	-0.2	0.4	-0.9	-0.5	0.5	-0.7	-0.2	0.3	-0.3	0.0	0.2	-0.7	-0.5
雄和町	0.3	-0.4	-0.1	0.7	-1.1	-0.4	0.4	-0.4	0.0	0.2	-0.7	-0.5	0.0	0.3	0.4
由利郡	0.6	-0.6	-0.1	0.5	-0.5	0.0	0.4	-0.8	-0.4	0.5	-0.5	0.0	0.3	-0.3	0.0
仁賀保町	0.8	0.9	1.7	0.6	-0.1	0.5	0.7	-0.5	0.3	0.7	-0.5	0.2	0.5	-0.4	0.2
象潟町	0.2	0.2	0.5	0.5	-1.0	-0.5	0.3	-1.1	-0.8	0.6	0.2	0.8	0.4	-0.1	0.3
矢島町	0.8	-0.8	0.0	0.6	0.4	1.0	0.3	-0.2	0.1	0.6	-0.5	0.2	0.4	-0.2	0.2
岩城町	0.5	-1.3	-0.8	0.6	-0.7	-0.1	0.2	-0.6	-0.3	0.6	-1.1	-0.4	0.2	-0.6	-0.4
西目町	0.6	-0.4	0.2	0.4	-0.7	-0.3	0.1	-1.8	-1.7	0.1	0.0	0.1	0.1	-0.5	-0.4
鳥海町	0.7	-0.8	-0.1	0.3	-0.6	-0.3	0.5	-0.3	0.2	0.5	-0.3	0.3	0.5	-0.4	0.1
東由利町	0.7	-0.4	0.3	0.6	-0.1	0.6	0.6	0.1	0.7	0.6	0.1	0.8	0.3	0.5	0.8
大内町	0.4	-1.8	-1.4	0.7	-1.6	-0.9	0.2	-1.5	-1.4	0.6	-1.2	-0.6	0.3	-0.6	-0.4
仙北郡	0.6	-1.3	-0.7	0.6	-1.0	-0.5	0.5	-1.9	-1.5	0.4	-1.0	-0.6	0.3	-0.7	-0.4
神岡町	0.2	-1.0	-0.8	0.2	-1.1	-0.9	0.4	-0.9	-0.6	0.2	-0.2	-0.1	0.2	-0.1	0.1
西仙北町	0.5	-0.5	0.0	0.4	-0.8	-0.4	0.3	-0.7	-0.4	0.3	-0.7	-0.4	0.3	-0.6	-0.4
角館町	0.4	-0.8	-0.4	0.1	-1.2	-1.1	0.0	-1.0	-1.0	0.2	-0.7	-0.6	0.3	-0.2	0.2
六郷町	0.3	-0.8	-0.6	0.5	-1.3	-0.8	0.1	-0.8	-0.7	0.3	-0.6	-0.3	0.0	-0.7	-0.8
中仙町	0.6	-0.3	0.3	0.1	-0.6	-0.4	0.4	-0.7	-0.3	0.2	-0.7	-0.5	0.3	-0.4	0.0
田沢町	0.2	-0.7	-0.4	0.2	-0.8	-0.6	0.5	-0.3	0.3	0.1	0.1	0.2	0.3	-1.4	-1.1
協和町	0.5	-0.6	-0.1	0.4	-0.6	-0.2	0.3	-0.6	-0.3	0.0	-0.8	-0.8	0.2	-0.8	-0.6
南外村	0.5	-0.3	0.2	0.4	-0.9	-0.4	0.3	-1.2	-0.9	0.4	-0.7	-0.4	0.5	-1.5	-1.0
仙北町	0.5	-0.8	-0.3	0.4	-0.9	-0.5	0.3	-0.5	-0.2	0.2	-0.9	-0.8	0.0	0.3	0.3
西木町	0.5	-0.6	-0.1	0.7	-0.6	0.2	0.4	-1.1	-0.7	0.1	-1.2	-1.0	0.4	1.0	1.4
太田町	0.6	-0.1	0.5	0.3	-0.9	-0.5	0.6	-0.1	0.5	0.5	-0.2	0.3	0.4	-0.3	0.1
千畑村	0.7	-0.5	0.2	0.1	-0.6	-0.5	0.1	-1.2	-1.0	0.3	-1.4	-1.1	-0.1	-1.1	-1.2
仙南郡	0.6	-0.2	0.4	0.4	-1.1	-0.7	0.2	-0.7	-0.5	0.8	-0.1	0.7	0.2	-0.5	-0.3
平鹿郡	0.8	-0.3	0.4	0.1	-0.5	-0.4	0.6	-0.4	0.2	0.5	-0.8	-0.3	0.1	-0.7	-0.6
増田町	0.6	-0.6	0.0	0.8	-0.4	0.4	0.5	-1.0	-0.5	0.4	-0.7	-0.3	0.4	-0.7	-0.3
雄物川町	0.4	-0.6	-0.2	0.4	-0.9	-0.4	0.4	-0.7	-0.3	0.2	-0.7	-0.4	0.3	-0.6	-0.4
大森町	0.2	-0.6	-0.4	0.4	-1.5	-1.1	0.1	-0.2	0.0	0.3	-1.0	-0.7	0.4	-0.4	0.0
内子村	0.4	-0.8	-0.3	0.4	-0.5	-0.1	0.5	-0.8	-0.3	0.2	-1.0	-0.8	0.1	-1.0	-0.8
大森村	0.5	-0.6	-0.1	0.6	-0.8	-0.2	0.4	-1.2	-0.7	0.2	-0.7	-0.5	0.3	0.0	0.3
大森村	0.4	-0.4	0.0	0.6	-0.8	-0.2	0.7	-0.1	0.5	0.3	-0.8	-0.5	0.0	-0.8	-0.8
大森村	0.5	-0.9	-0.4	0.3	-0.9	-0.6	0.3	-0.7	-0.4	0.3	-0.2	0.2	0.3	-0.7	-0.3
大森村	0.5	-0.4	0.1	0.3	-1.3	-1.0	0.2	-1.5	-1.3	-0.1	-0.9	-1.0	0.1	-0.8	-0.6
大森村	0.4	-0.1	0.3	0.5	-0.5	0.0	0.6	-0.6	0.0	0.3	-0.3	0.1	0.6	-1.1	-0.5
雄勝郡	0.5	-0.9	-0.5	0.4	-1.0	-0.6	0.3	-1.0	-0.7	0.3	-0.8	-0.5	0.2	-0.7	-0.5
稲川町	0.7	-0.6	0.1	0.2	-1.1	-0.9	0.3	-1.0	-0.7	0.1	-0.7	-0.7	0.1	-0.6	-0.5
羽後町	0.4	-1.5	-1.1	0.4	-0.4	0.0	-0.1	-1.5	-1.5	0.1	-1.2	-1.1	-0.1	-0.8	-0.9
成瀬村	0.4	-0.9	-0.6	0.5	-1.3	-0.9	0.4	-0.6	-0.2	0.4	-0.5	-0.1	0.4	-0.6	-0.2
皆瀬村	0.5	-1.4	-0.8	0.5	-1.0	-0.5	0.6	-1.4	-0.8	0.3	-1.1	-0.8	0.1	-1.3	-1.2
皆瀬村	0.2	0.7	1.0	0.3	-0.4	-0.1	0.4	-1.6	-1.2	0.3	-1.3	-1.0	0.7	-1.1	-0.4

	1986年			1987年			1988年			1989年			1990年		
	自然 増減率 (%)	社会 増減率 (%)	人口 増減率 (%)	自然 増減率 (%)	社会 増減率 (%)	人口 増減率 (%)	自然 増減率 (%)	社会 増減率 (%)	人口 増減率 (%)	自然 増減率 (%)	社会 増減率 (%)	人口 増減率 (%)	自然 増減率 (%)	社会 増減率 (%)	人口 増減率 (%)
秋田県	0.3	-0.7	-0.4	0.3	-0.7	-0.4	0.16	-0.63	-0.46	0.15	-0.59	-0.44	0.11	-0.45	-0.34
市	0.4	-0.6	-0.2	0.4	-0.7	-0.3	0.27	-0.55	-0.28	0.25	-0.44	-0.19	0.22	-0.32	-0.10
郡	0.2	-0.9	-0.7	0.1	-0.6	-0.5	0.03	-0.68	-0.65	0.03	-0.73	-0.71	-0.02	-0.59	-0.61
秋田	0.6	-0.1	0.6	0.6	-0.4	0.2	0.51	-0.21	0.30	0.49	-0.20	0.28	0.46	0.00	0.46
横手市	0.1	-0.9	-0.8	0.1	-1.0	-0.9	-0.02	-0.91	-0.94	-0.02	-1.15	-1.16	-0.15	-0.66	-0.80
大館市	0.2	-0.5	-0.2	0.3	-0.8	-0.4	0.07	-0.88	-0.81	0.19	-0.65	-0.46	0.08	-0.40	-0.32
本荘市	0.3	-1.6	-1.3	0.3	-1.5	-1.3	0.12	-0.86	-0.74	0.01	-0.58	-0.57	0.08	-0.46	-0.38
鹿角市	0.5	0.0	0.4	0.5	-0.1	0.4	0.36	-0.32	0.03	0.31	-0.12	0.19	0.32	0.03	0.35
湯沢市	0.0	-1.2	-1.1	-0.1	-1.6	-1.7	-0.18	-1.61	-1.79	-0.11	-0.76	-0.87	-0.31	-1.30	-1.61
曲川市	0.2	-0.6	-0.4	0.2	-0.7	-0.4	0.24	-0.48	-0.24	0.12	-0.23	-0.11	0.18	-0.50	-0.32
大曲市	0.1	-0.9	-0.8	0.3	-0.3	0.0	0.08	-0.65	-0.57	0.08	-0.74	-0.67	0.20	-0.81	-0.61
角川市	0.1	-1.6	-1.5	0.0	-1.0	-1.0	-0.03	-0.92	-0.95	-0.01	-0.73	-0.74	-0.19	-0.83	-1.02
鹿角郡	-0.3	-3.3	-3.6	0.0	-3.3	-3.3	-0.17	-3.14	-3.31	-0.34	-3.18	-3.52	-0.43	-1.17	-2.14
小坂町	-0.3	-3.3	-3.6	0.0	-3.3	-3.3	-0.17	-3.14	-3.31	-0.34	-3.18	-3.52	-0.43	-1.17	-2.14
北秋田郡	0.0	-1.0	-1.0	0.1	-1.0	-0.9	-0.18	-0.87	-1.05	-0.12	-1.05	-1.17	-0.19	-0.81	-1.00
鷹巣町	0.2	-0.9	-0.7	0.2	-0.7	-0.5	-0.02	-1.13	-1.15	-0.04	-0.70	-0.74	-0.11	-0.94	-1.06
内子町	0.2	-0.8	-0.6	0.2	-0.9	-0.7	0.03	-1.26	-1.23	0.03	-1.10	-1.07	0.05	-0.62	-0.58
比内町	0.0	-1.5	-1.5	-0.1	-1.7	-1.8	-0.29	-0.15	-0.44	-0.35	-2.08	-2.43	-0.63	-1.90	-2.52
阿仁町	-0.5	-1.5	-2.1	-0.4	-1.6	-2.0	-0.61	-1.77	-2.38	-0.44	-1.74	-2.17	-0.64	0.92	0.27
田代町	0.0	-1.5	-1.5	0.2	-1.0	-0.8	-0.07	-0.54	-0.61	0.19	-0.34	-0.15	-0.06	-0.99	-1.05
合川町	-0.1	-0.3	-0.4	0.0	-0.5	-0.5	-0.46	-0.25	-0.70	-0.26	-1.08	-1.34	-0.08	-0.55	-0.63
上小阿仁村	-0.4	-0.7	-1.1	-0.5	-1.6	-2.2	-0.55	-0.70	-1.26	-0.61	-1.09	-1.70	-0.34	-0.49	-0.83
山本郡	0.1	-1.4	-1.3	0.0	-1.2	-1.2	-0.14	-0.96	-1.10	-0.02	-1.10	-1.12	-0.08	-0.95	-1.03
琴丘町	0.1	-0.9	-0.8	-0.1	-1.7	-1.8	-0.04	-1.07	-1.11	-0.01	-0.22	-0.20	0.16	-1.36	-1.20
二ツ井町	0.1	-1.4	-1.4	-0.1	-1.4	-1.5	-0.16	-1.28	-1.44	-0.19	-1.41	-1.60	-0.11	-1.12	-1.23
八森町	0.1	-0.2	-0.1	-0.1	-1.0	-1.1	-0.36	-0.86	-1.22	-0.27	-0.99	-0.72	-0.33	-1.03	-1.36
山本町	0.2	-1.5	-1.3	0.4	-0.9	-0.5	-0.07	-1.28	-1.35	0.07	-1.47	-1.39	-0.04	-0.88	-0.92
八幡町	0.1	-1.3	-1.2	0.3	-0.9	-0.7	0.01	-0.82	-0.81	0.08	-1.30	-1.23	0.25	-0.76	-0.51
藤里町	0.1	-2.0	-1.9	-0.1	-1.7	-1.9	-0.52	0.24	-0.28	-0.22	-1.15	-1.37	-0.56	-0.70	-1.26
峰浜村	-0.1	-2.1	-2.2	-0.1	-0.7	-0.8	0.00	-0.91	-0.91	0.02	-0.60	-0.58	-0.11	-0.58	-0.69
南秋田郡	0.2	-0.7	-0.5	0.2	-0.5	-0.4	0.16	-0.46	-0.30	0.06	-0.70	-0.64	0.04	-0.38	-0.34
五城目町	0.0	-1.6	-1.6	-0.2	-1.1	-1.3	-0.10	-1.13	-1.23	-0.26	-1.07	-1.32	-0.08	-1.02	-1.10
昭和町	0.1	-0.5	-0.3	0.1	-0.3	-0.2	0.05	-1.03	-0.98	-0.07	-0.98	-1.05	0.03	-0.67	-0.64
八郎潟町	0.4	-0.3	0.1	0.5	-0.9	-0.4	0.37	-0.07	0.29	0.00	-0.79	-0.79	0.09	-0.35	-0.27
飯田川町	0.4	-0.2	0.2	0.2	-1.1	-0.9	0.38	-1.34	-0.96	-0.13	-0.84	-0.97	-0.08	-0.73	-0.81
天王町	0.5	-0.5	0.0	0.4	0.4	0.8	0.43	0.18	0.61	0.36	0.53	0.89	0.17	0.86	1.03
川町	-0.2	0.3	0.1	0.3	-0.6	-0.4	-0.21	-0.37	-0.57	0.22	-0.49	-0.27	0.08	-0.14	-0.06
美湯村	0.1	-1.1	-1.0	-0.1	-1.1	-1.3	-0.15	-0.23	-0.38	-0.02	-1.67	-1.69	-0.09	-1.07	-1.17
大湯村	0.5	-2.2	-1.7	0.6	-0.2	0.4	0.90	0.16	1.06	0.59	-2.65	-2.06	0.25	-2.11	-1.86
河辺郡	0.0	-0.4	-0.3	0.1	0.6	0.7	0.14	-0.68	-0.53	0.14	-0.74	-0.60	0.08	0.88	0.97
河辺町	0.0	-0.7	-0.6	0.2	-0.5	-0.3	0.34	-1.17	-0.84	0.12	-0.88	-0.77	0.05	-0.96	-0.91
雄和町	0.0	0.0	0.1	0.0	2.1	2.1	-0.10	-0.04	-0.15	0.17	-0.55	-0.38	0.12	3.21	3.33
由利郡	0.3	-0.8	-0.5	0.3	-0.4	-0.1	0.15	-0.55	-0.40	0.21	-0.32	-0.10	0.08	-0.75	-0.67
仁賀保町	0.4	-1.0	-0.5	0.5	-0.6	0.0	0.39	-0.40	-0.01	0.31	-0.11	0.20	0.41	-0.22	0.19
象潟町	0.2	-0.8	-0.6	0.1	-0.4	-0.3	-0.26	0.37	0.11	0.06	-0.17	-0.11	-0.24	-1.17	-1.41
矢島町	0.4	-0.6	-0.2	0.4	0.0	0.4	0.37	-0.82	-0.45	0.49	-0.27	0.22	0.18	-0.73	-0.55
岩城町	0.5	-1.1	-0.5	0.2	-0.4	-0.2	0.04	-0.47	-0.43	0.03	-0.37	-0.35	0.37	-1.25	-0.87
西目町	-0.6	-0.6	-1.1	0.2	-0.2	0.0	-0.23	0.71	0.48	-0.06	0.78	0.72	0.00	0.99	0.99
由利町	0.5	-1.0	-0.5	0.2	-0.4	-0.1	0.20	-0.71	-0.50	0.30	-0.54	-0.23	-0.35	-1.44	-1.78
東由利町	0.7	-0.2	0.5	0.3	0.1	0.4	0.24	-0.54	-0.30	0.24	-0.43	-0.19	0.23	-0.39	-0.16
内子町	0.5	-1.4	-1.0	0.3	-1.0	-0.7	0.23	-1.23	-0.99	0.15	-0.14	0.01	0.10	-1.10	-1.00
仙北郡	0.2	-0.7	-0.5	0.1	-0.5	-0.4	0.04	-0.60	-0.57	0.00	-0.59	-0.59	0.03	-0.60	-0.57
神岡町	0.6	0.0	0.6	0.1	-0.4	-0.2	0.06	-0.32	-0.26	0.49	-0.89	-0.40	0.03	-0.79	-0.76
西仙北町	0.2	-1.1	-0.9	0.1	-0.5	-0.4	0.10	-0.79	-0.69	-0.03	-0.61	-0.65	-0.03	-0.41	-0.45
角館町	0.0	-1.0	-1.0	0.2	-0.4	-0.2	0.13	-0.76	-0.63	-0.10	-0.70	-0.80	-0.08	-0.43	-0.51
六郷町	0.0	-0.7	-0.7	-0.1	-0.1	-0.2	-0.16	-0.47	-0.63	0.06	-0.51	-0.44	0.08	-0.71	-0.64
中仙町	0.3	-0.5	-0.2	0.2	-0.7	-0.4	-0.01	-0.12	-0.12	-0.02	-0.45	-0.48	0.06	-0.60	-0.53
沢湖町	0.3	-1.1	-0.8	0.0	-0.7	-0.6	0.01	-1.11	-1.10	-0.03	-1.11	-1.14	-0.10	-1.19	-1.29
協和町	0.2	-1.3	-1.1	0.2	-0.7	-0.4	0.06	-0.73	-0.67	0.03	-0.46	-0.43	0.02	-0.77	-0.75
南外村	0.1	-0.9	-0.8	0.1	-0.9	-0.7	-0.06	-0.43	-0.48	0.14	-0.27	-0.14	-0.12	-0.53	-0.64
仙北町	0.5	-0.2	0.3	0.2	-0.5	-0.3	0.05	-0.09	0.05	0.06	-0.19	-0.13	0.01	0.26	0.27
西木村	-0.1	-0.5	-0.7	-0.1	-0.9	-1.1	-0.43	-0.34	-0.78	-0.17	-1.02	-1.19	0.15	-0.70	-0.55
太田町	0.3	-0.5	-0.1	0.0	-0.5	-0.5	0.31	-0.59	-0.29	-0.13	-0.50	-0.63	0.25	-0.82	-0.56
千畑村	0.2	-0.2	0.1	0.0	0.5	0.5	0.23	-0.94	-0.71	-0.01	-0.31	-0.33	-0.04	-0.40	-0.45
仙南村	0.4	-0.2	0.2	0.5	-1.0	-0.4	-0.04	-0.52	-0.56	0.06	-0.35	-0.30	0.33	-0.58	-0.24
平鹿郡	0.2	-0.7	-0.5	0.1	-0.6	-0.5	0.06	-0.49	-0.43	0.03	-0.68	-0.64	-0.02	-0.49	-0.50
増田町	0.2	-0.8	-0.7	0.1	-0.3	-0.1	-0.01	-0.99	-1.00	0.03	-0.73	-0.70	-0.06	-0.55	-0.61
平鹿町	0.3	-0.7	-0.4	0.2	-0.7	-0.5	0.01	-0.54	-0.54	0.10	-0.91	-0.81	0.02	-0.66	-0.64
雄物川町	0.0	-0.9	-0.9	0.0	-0.9	-0.9	0.17	-0.37	-0.20	-0.09	-0.69	-0.79	0.02	-0.48	-0.45
大森町	0.1	-0.6	-0.5	0.1	-0.7	-0.6	-0.29	0.23	-0.06	-0.07	0.28	0.21	0.02	0.17	0.20
大字町	0.4	-0.6	-0.2	0.2	-0.6	-0.4	0.19	-0.60	-0.41	0.10	-0.98	-0.88	-0.03	-0.73	-0.77
山内村	0.3	-1.8	-1.5	-0.1	-0.7	-0.7	0.12	-0.69	-0.58	0.16	-0.14	0.02	-0.16	-0.43	-0.58
大内村	0.0	-0.2	-0.2	0.2	-0.8	-0.6	0.19	-0.34	-0.16	0.03	-0.99	-0.96	-0.02	-0.30	-0.31
雄勝郡	0.1	-0.7	-0.5	0.1	-0.5	-0.3	0.09	-0.71	-0.62	0.00	-0.62	-0.62	-0.04	-0.51	-0.55
稻川町	0.2	-0.5	-0.3	0.1	-0.6	-0.5	-0.01	-0.86	-0.87	0.08	-0.59	-0.50	-0.20	-0.42	-0.63

		1991年			1992年			1993年			1994年			1995年		
		自然 増減率 (%)	社会 増減率 (%)	人口 増減率 (%)	自然 増減率 (%)	社会 増減率 (%)	人口 増減率 (%)	自然 増減率 (%)	社会 増減率 (%)	人口 増減率 (%)	自然 増減率 (%)	社会 増減率 (%)	人口 増減率 (%)	自然 増減率 (%)	社会 増減率 (%)	人口 増減率 (%)
秋田	県	0.04	-0.40	-0.35	0.02	-0.33	-0.31	-0.04	-0.17	-0.21	-0.02	-0.12	-0.14	-0.07	-0.13	-0.20
市	市	0.16	-0.23	-0.07	0.18	-0.11	0.07	0.08	0.05	0.13	0.14	0.07	0.21	0.08	0.07	0.16
郡	郡	-0.10	-0.57	-0.67	-0.17	-0.60	-0.77	-0.18	-0.43	-0.61	-0.22	-0.35	-0.56	-0.25	-0.38	-0.63
秋田	市	0.35	0.13	0.48	0.36	0.27	0.63	0.29	0.41	0.70	0.33	0.44	0.77	0.27	0.38	0.65
	市	-0.06	-0.28	-0.34	-0.12	-0.05	-0.17	-0.18	-0.21	-0.39	-0.25	-0.20	-0.45	-0.10	-0.32	-0.42
	市	0.06	-0.25	-0.19	-0.03	-0.53	-0.55	-0.05	-0.08	-0.13	-0.02	-0.10	-0.41	-0.05	-0.20	-0.25
	市	-0.01	-0.65	-0.66	0.08	-0.55	-0.48	-0.08	-0.08	-0.16	0.03	-0.12	-0.09	-0.10	0.04	-0.07
	市	0.21	-0.34	-0.13	0.29	0.06	0.35	0.15	-0.14	0.01	0.23	0.00	0.23	0.22	0.07	0.29
	市	-0.23	-1.06	-1.29	-0.29	-1.12	-1.40	-0.42	-1.07	-1.49	-0.28	-1.18	-1.46	-0.45	-0.85	-1.30
	市	0.15	-0.24	-0.09	0.22	-0.42	-0.20	0.03	-0.23	-0.19	-0.02	-0.07	-0.09	0.01	-0.13	-0.12
	市	0.02	-0.53	-0.50	0.04	-0.41	-0.36	-0.07	-0.23	-0.30	0.05	-0.19	-0.15	0.04	-0.08	-0.04
	市	-0.09	-0.92	-1.01	0.00	-0.62	-0.62	-0.17	-0.28	-0.45	0.01	-0.39	-0.38	-0.27	-0.32	-0.59
鹿角	郡	-0.39	-0.66	-1.05	-0.62	0.11	-0.50	-0.61	-0.42	-1.02	-0.64	-0.61	-1.25	-0.39	-0.03	-0.41
小坂	町	-0.39	-0.66	-1.05	-0.62	0.11	-0.50	-0.61	-0.42	-1.02	-0.64	-0.61	-1.25	-0.39	-0.03	-0.41
北秋田	郡	-0.28	-0.62	-0.89	-0.26	-0.83	-1.10	-0.36	-0.60	-0.96	-0.31	-0.37	-0.68	-0.35	-0.56	-0.91
鷹巣	町	-0.22	-0.58	-0.80	-0.03	-0.34	-0.37	-0.24	-0.33	-0.57	-0.21	-0.40	-0.61	-0.27	-0.10	-0.38
	町	-0.05	-0.88	-0.93	-0.10	-0.73	-0.83	-0.25	-0.79	-1.05	-0.41	-0.35	-0.76	-0.31	-0.93	-1.25
	町	-0.28	-1.28	-1.56	-0.59	-2.79	-3.38	-0.61	-0.96	-1.57	-0.51	-0.57	-1.09	-0.25	-0.86	-1.11
	町	-0.84	-0.43	-1.27	-0.36	-1.17	-1.53	-0.56	-1.73	-2.29	-0.47	-0.37	-0.84	-0.44	0.06	-0.37
	町	-0.07	-0.43	-0.49	-0.42	-0.60	-1.02	-0.07	-1.10	-1.17	-0.01	-0.66	-0.67	-0.26	-0.76	-1.02
	町	-0.37	-0.80	-1.17	-0.46	-0.35	-0.81	-0.44	0.44	0.00	-0.38	-0.09	-0.47	-0.50	-0.74	-1.25
	村	-0.93	1.41	0.48	-0.56	-0.90	-1.46	-1.11	-0.54	-1.64	-0.47	0.22	-0.25	-0.93	-1.37	-2.31
山本	郡	-0.18	-0.91	-1.09	-0.29	-0.80	-1.09	-0.45	-0.56	-1.01	-0.35	-0.51	-0.86	-0.52	-0.33	-0.85
琴丘	町	-0.41	-0.76	-1.16	-0.47	-0.72	-1.19	-0.27	-0.28	-0.55	-0.48	-0.76	-1.24	-0.76	-0.39	-1.15
	町	-0.13	-1.17	-1.30	-0.23	-0.85	-1.08	-0.54	-0.63	-1.17	-0.38	-0.98	-1.36	-0.46	-0.69	-1.15
	町	-0.06	-0.04	-0.50	-0.56	-0.64	-1.19	-0.29	-1.46	-1.76	-0.28	0.06	-0.22	-0.40	-0.42	-0.82
	町	0.09	-0.95	-0.87	-0.22	-0.79	-1.01	-0.47	-0.75	-1.22	0.03	-0.31	-0.28	-0.51	-0.10	-0.61
	町	-0.14	-1.08	-1.22	-0.27	-0.75	-1.02	-0.14	-0.26	-0.40	-0.08	0.23	0.15	-0.26	-0.15	-0.41
	村	-0.07	-0.43	-1.13	-0.19	-1.19	-1.38	-0.87	-0.70	-1.57	-1.00	-0.24	-1.24	-0.76	0.48	-0.28
	村	-0.18	-1.01	-1.19	-0.20	-0.69	-0.89	-0.65	0.21	-0.45	-0.56	-1.28	-1.84	-0.65	-0.67	-1.32
南秋田	郡	-0.06	-0.44	-0.50	-0.07	-0.28	-0.36	0.08	-0.04	0.05	-0.10	0.06	-0.04	-0.02	0.07	0.05
五城目	町	-0.70	-0.97	-1.67	-0.34	-0.97	-1.31	-0.34	-0.69	-1.03	-0.51	-0.88	-1.39	-0.44	-0.20	-0.64
	町	0.01	-0.17	-0.16	0.06	-0.82	-0.76	0.15	-0.10	0.05	-0.10	-0.35	-0.45	-0.05	-0.65	-0.70
	町	-0.02	-0.86	-0.88	-0.30	-1.15	-1.45	0.04	-0.89	-0.85	-0.44	-1.28	-1.72	0.04	-0.01	0.03
	町	-0.08	-0.95	-1.03	-0.57	0.80	0.23	-0.12	-0.86	-0.98	-0.08	0.14	0.06	-0.35	-0.67	-1.02
	町	0.16	0.51	0.67	0.23	0.83	1.06	0.38	1.37	1.76	0.26	1.85	2.11	0.35	1.21	1.56
	町	0.16	-0.48	-0.32	-0.14	-0.81	-0.96	0.05	0.44	0.48	-0.06	-0.75	-0.82	-0.13	0.06	-0.06
	町	-0.09	-1.21	-1.30	-0.13	-0.70	-0.83	0.01	-1.20	-1.19	-0.21	-0.29	-0.50	-0.27	-0.62	-0.89
	村	0.76	-0.12	0.64	0.54	0.18	0.73	0.60	0.03	0.63	0.51	0.00	0.51	0.65	-0.68	-0.03
河辺	郡	-0.18	-0.03	-0.22	-0.04	-0.64	-0.68	-0.10	-0.53	-0.64	-0.16	-0.41	-0.58	-0.26	-0.68	-0.94
河辺	町	-0.04	-0.73	-0.76	0.18	-0.52	-0.33	-0.31	-0.37	-0.68	-0.13	-0.50	-0.63	-0.24	0.06	-0.18
河雄	町	-0.36	0.81	0.45	-0.30	-0.78	-1.08	0.14	-0.72	-0.58	-0.21	-0.31	-0.52	-0.29	-1.56	-1.85
由利	郡	0.10	-0.43	-0.33	0.01	-0.64	-0.63	-0.12	-0.53	-0.65	-0.15	-0.48	-0.64	-0.16	-0.51	-0.67
仁賀保	町	0.25	0.14	0.38	0.15	-0.15	0.01	0.20	-1.08	-0.87	0.13	-0.81	-0.68	0.43	-0.65	-0.22
	町	-0.17	-0.46	-0.63	0.07	-0.15	-0.07	-0.24	-0.15	-0.39	0.06	0.37	0.43	-0.71	-0.41	-1.12
	町	0.26	-0.89	-0.63	0.13	-0.77	-0.64	0.09	-0.27	-0.19	-0.06	-0.56	-0.61	0.00	-0.47	-0.47
	町	0.28	-1.09	-0.81	-0.07	-1.12	-1.19	-0.43	-0.59	-1.01	-0.49	-0.95	-1.44	-0.15	-0.25	-0.40
	町	-0.30	1.54	1.24	-0.12	1.18	1.05	-0.37	1.47	1.10	-0.45	1.27	0.82	-0.53	0.11	-0.42
	町	0.03	-0.38	-0.35	-0.16	-1.09	-1.25	0.04	-0.96	-0.91	-0.38	-0.65	-1.03	-0.44	-0.29	-0.73
	町	0.06	-0.48	-0.42	0.15	-0.26	-0.12	-0.04	-0.88	-0.92	-0.13	0.13	0.00	0.00	-0.67	-0.67
	町	0.18	-1.31	-1.13	-0.01	-1.62	-1.63	-0.35	-1.09	-1.44	-0.12	-0.98	-1.10	-0.37	-1.19	-1.57
	町	-0.16	-0.61	-0.78	-0.45	-1.05	-1.51	-0.57	-1.16	-1.73	-0.43	-0.79	-1.22	-0.55	-0.04	-0.59
	町	0.14	-0.44	-0.30	0.06	-1.08	-1.03	-0.08	-0.42	-0.50	-0.06	-1.03	-1.09	-0.15	-0.76	-0.91
仙北	郡	-0.07	-0.69	-0.77	-0.25	-0.60	-0.85	-0.20	-0.50	-0.70	-0.25	-0.24	-0.49	-0.30	-0.33	-0.63
神岡	町	0.36	-0.19	0.17	-0.12	-1.07	-1.19	-0.13	-0.22	-0.35	-0.20	-0.11	-0.31	-0.16	0.54	0.38
	町	-0.28	-0.85	-1.13	-0.02	-0.69	-0.71	-0.13	-0.48	-0.60	-0.30	-0.31	-0.61	-0.34	-1.48	-1.82
	町	-0.27	-0.90	-1.17	-0.27	-0.47	-0.75	-0.17	-0.85	-1.02	-0.40	-0.20	-0.60	-0.24	-0.12	-0.36
	町	-0.27	0.03	-0.24	-0.35	-1.07	-1.41	-0.09	-0.55	-0.64	-0.14	-0.10	-0.25	-0.47	-0.45	-0.92
	町	-0.29	-0.90	-1.19	-0.39	-0.43	-0.82	-0.18	-0.66	-0.83	-0.23	-0.16	-0.39	-0.26	-0.65	-0.91
	町	-0.04	-1.06	-1.10	-0.03	-0.48	-0.78	-0.04	-0.33	-0.37	-0.18	-0.31	-0.49	-0.24	-0.48	-0.72
	町	-0.23	-0.36	-0.59	-0.42	-0.73	-1.16	-0.55	-0.60	-1.15	-0.56	-0.54	-1.10	-0.48	0.10	-0.37
	村	0.02	-0.21	-0.19	-0.53	-0.39	-0.92	-0.57	-0.08	-0.65	0.10	-0.61	-0.52	-0.34	-0.40	-0.74
	村	0.18	-0.53	-0.35	-0.17	-0.34	-0.50	-0.45	-0.29	-0.74	-0.23	-0.32	-0.55	-0.46	0.18	-0.28
	村	-0.12	-1.00	-1.12	-0.42	-1.05	-1.47	-0.30	-0.58	-0.88	-0.32	-0.67	-0.98	-0.13	-0.37	-0.50
	村	0.34	-1.50	-1.17	0.00	-0.62	-0.62	0.02	-0.29	-0.27	-0.21	0.26	0.05	-0.28	-0.22	-0.50
	村	-0.09	-0.27	-0.36	-0.11	-0.37	-0.48	-0.18	-0.61	-0.78	-0.12	-0.52	-0.64	-0.19	0.06	-0.13
	村	0.26	-0.52	-0.27	-0.28	-0.49	-0.77	-0.09	-0.50	-0.59	-0.15	0.33	0.18	-0.35	-0.38	-0.73
平鹿	郡	-0.14	-0.41	-0.55	-0.17	-0.51	-0.68	-0.13	-0.25	-0.38	-0.19	-0.40	-0.60	-0.19	-0.52	-0.71
増田	町	-0.06	-0.67	-0.73	-0.02	-0.35	-0.37	-0.12	-0.60	-0.73	0.07	-0.87	-0.79	-0.06	-0.66	-0.72
	町	-0.24	-0.14	-0.37	-0.19	-0.68	-0.87	-0.08	-0.45	-0.53	-0.27	-0.68	-0.95	-0.37	-0.55	-0.92
	町	-0.06	-0.08	-0.14	-0.31	-0.83	-1.13	-0.13	-0.15	-0.28	-0.24	-0.15	-0.40	-0.16	-0.76	-0.92
	町	-0.49	-0.25	-0.74	-0.42	0.20	-0.22	-0.47	0.08	-0.39	-0.45	-0.40	-0.84	-0.57	-0.13	-0.70
	町	0.11	-0.70	-0.59	0.05	-0.53	-0.48	-0.01	-0.01	-0.03	-0.20	0.01	-0.18	0.01	-0.11	-0.09
	村	-0.55	-0.88	-1.42	-0.14	-0.55	-0.69	-0.18	-1.04	-1.21	0.10	-0.71	-0.60	-0.20	-1.08	-1.28
	村	0.08	-0.53	-0.45	-0.24	-0.64	-0.88	0.02	0.18	0.19	-0.19	-0.23	-0.42	0.06	-0.84	-0.78
雄勝																

	1996年			1997年			1998年			1999年			2000年		
	自然 増減率 (%)	社会 増減率 (%)	人口 増減率 (%)	自然 増減率 (%)	社会 増減率 (%)	人口 増減率 (%)	自然 増減率 (%)	社会 増減率 (%)	人口 増減率 (%)	自然 増減率 (%)	社会 増減率 (%)	人口 増減率 (%)	自然 増減率 (%)	社会 増減率 (%)	人口 増減率 (%)
秋田県	-0.10	-0.18	-0.28	-0.15	-0.22	-0.38	-0.17	-0.21	-0.38	-0.22	-0.20	-0.43	-0.24	-0.21	-0.46
市	0.05	-0.01	0.04	0.00	-0.09	-0.08	0.00	-0.11	-0.11	-0.06	-0.04	-0.09	-0.07	-0.14	-0.21
郡	-0.28	-0.40	-0.68	-0.35	-0.39	-0.74	-0.38	-0.35	-0.73	-0.43	-0.43	-0.86	-0.46	-0.31	-0.77
秋田	0.25	0.18	0.43	0.22	0.15	0.37	0.22	0.11	0.33	0.17	0.14	0.31	0.11	-0.04	0.07
田代市	-0.20	-0.21	-0.41	-0.35	-0.19	-0.54	-0.23	-0.10	-0.34	-0.43	-0.50	-0.93	-0.30	-0.23	-0.54
横手市	-0.13	-0.68	-0.82	-0.15	-0.13	-0.29	-0.09	-0.16	-0.25	-0.16	-0.21	-0.37	-0.13	-0.37	-0.50
大館市	-0.05	0.12	0.06	-0.10	-0.06	-0.17	-0.17	-0.15	-0.32	-0.27	-0.25	-0.52	-0.17	-0.37	-0.55
本荘市	0.16	-0.06	0.10	0.13	-0.02	0.11	0.09	-0.23	-0.14	0.10	0.64	0.74	0.02	0.50	0.51
男鹿市	-0.46	-0.91	-1.37	-0.55	-0.95	-1.50	-0.54	-0.68	-1.21	-0.57	-0.34	-0.91	-0.65	-0.88	-1.53
湯沢市	0.01	-0.01	0.00	-0.14	-0.64	-0.77	-0.16	-0.58	-0.74	-0.23	-0.13	-0.36	-0.28	-0.35	-0.63
曲角市	-0.07	0.17	0.10	-0.03	-0.07	-0.10	-0.10	-0.26	-0.36	-0.17	-0.22	-0.39	-0.17	0.25	0.08
大鹿市	-0.34	-0.07	-0.41	-0.41	-0.65	-1.06	-0.45	-0.54	-0.99	-0.38	-0.51	-0.89	-0.35	-0.49	-0.83
鹿角郡	-0.47	-0.23	-0.70	-0.76	-0.93	-1.69	-0.65	-0.51	-1.16	-0.81	-0.70	-1.51	-0.87	-0.98	-1.86
小坂町	-0.47	-0.23	-0.70	-0.76	-0.93	-1.69	-0.65	-0.51	-1.16	-0.81	-0.70	-1.51	-0.87	-0.98	-1.86
北秋田郡	-0.41	-0.70	-1.11	-0.48	-0.43	-0.91	-0.47	-0.66	-1.13	-0.63	-0.37	-1.00	-0.57	-0.49	-1.06
鷹巣町	-0.29	-0.50	-0.79	-0.40	-0.32	-0.72	-0.17	-0.44	-0.60	-0.53	0.31	-0.21	-0.54	-0.85	-1.39
巢内町	-0.34	-0.94	-1.28	-0.07	-0.72	-0.79	-0.26	-1.24	-1.49	-0.41	-0.64	-1.05	-0.36	-0.12	-0.49
比森町	-0.56	-0.54	-1.10	-0.53	-1.19	-1.72	-1.10	-0.68	-1.77	-0.56	-0.70	-1.27	-0.60	-0.30	-0.09
阿仁町	-0.76	-1.05	-1.18	-0.84	-0.21	-1.05	-0.76	-0.53	-1.29	-0.88	-1.14	-2.02	-0.77	-0.90	-1.67
田代町	-0.19	-1.41	-1.60	-0.39	-0.11	-0.50	-0.53	-0.84	-1.37	-0.72	-0.94	-1.66	-0.48	-0.01	-0.49
合川町	-0.47	0.02	-0.44	-0.76	-0.51	-1.27	-0.62	-0.57	-1.19	-0.78	-0.66	-1.45	-0.68	-0.20	-0.88
上小阿仁村	-0.93	-1.04	-1.97	-1.35	0.83	-0.52	-0.92	0.03	-0.89	-1.25	-0.12	-1.37	-1.21	-1.06	-2.27
山本郡	-0.40	-0.55	-0.94	-0.43	-0.69	-1.12	-0.51	-0.73	-1.24	-0.58	-0.57	-1.14	-0.71	-0.41	-1.12
琴丘町	-0.68	-0.97	-1.65	-0.46	-0.34	-0.80	-0.74	-0.92	-1.66	-0.73	-0.44	-1.17	-1.04	-0.35	-1.39
二ツ井町	-0.40	-0.38	-0.78	-0.30	-1.46	-1.75	-0.66	-0.71	-1.37	-0.76	-0.77	-1.53	-0.88	-0.33	-1.21
八森町	-0.51	-0.81	-1.32	-0.70	-0.58	-1.28	-0.38	-0.94	-1.31	-0.63	-0.87	-1.50	-0.54	0.41	-0.13
山本町	-0.27	-0.70	-0.97	-0.53	-0.45	-0.98	-0.42	-1.10	-1.52	-0.28	-0.47	-0.75	-0.48	-0.85	-1.32
八竜町	-0.10	-0.70	-0.80	0.00	-0.40	-0.40	-0.01	-0.08	-0.09	-0.46	-0.68	-1.14	-0.42	0.09	-0.33
藤里村	-0.58	-0.50	-1.07	-0.85	-0.38	-1.23	-0.47	-0.90	-1.36	-0.76	-0.33	-1.09	-0.98	-0.56	-1.55
峰村	-0.40	0.29	-0.11	-0.52	-0.52	-1.04	-0.95	-0.50	-1.45	-0.39	-0.16	-0.55	-0.59	-1.31	-1.90
南秋田郡	-0.07	0.20	0.13	-0.13	0.03	-0.10	-0.23	0.10	-0.43	-0.27	-0.14	-0.40	-0.28	-0.06	-0.35
五城目町	-0.54	-0.78	-1.32	-0.77	-1.08	-1.86	-0.51	-0.71	-1.22	-0.71	-0.19	-0.90	-0.58	-0.97	-1.55
昭和町	-0.15	-0.25	-0.40	-0.10	-0.48	-0.58	-0.38	-0.62	-1.01	-0.14	-0.41	-0.55	-0.36	-0.21	-0.57
八郎潟町	-0.13	-0.06	-0.19	-0.30	-0.26	-0.55	-0.29	0.43	0.14	-0.65	-0.06	-0.71	-0.50	-0.53	-1.03
飯田川町	-0.24	1.20	0.96	-0.36	1.01	0.65	-0.26	0.39	0.14	-0.41	-0.84	-1.26	-0.36	-0.06	-0.42
天王町	0.33	1.20	1.53	0.34	1.47	1.81	0.01	0.83	0.84	0.02	0.73	0.75	0.11	1.07	1.18
川町	-0.21	-0.52	-0.72	-0.28	-0.60	-0.88	-0.49	0.57	0.08	-0.05	-0.28	-0.33	-0.66	0.46	-0.20
井美町	-0.37	-0.12	-0.50	-0.33	-0.61	-0.94	-0.33	-0.05	-0.38	-0.43	-1.10	-1.53	-0.70	-0.86	-1.56
若大湯村	0.97	0.39	1.36	0.77	-1.22	-0.45	0.66	-1.11	-0.45	0.36	-1.26	-0.90	0.79	-1.55	-0.76
河辺郡	-0.30	0.29	-0.01	-0.46	-0.59	-1.05	-0.28	-0.03	-0.31	-0.56	-0.27	-0.83	-0.37	-0.52	-0.89
河辺町	-0.33	0.57	0.24	-0.50	-0.53	-1.03	-0.28	-0.02	-0.30	-0.48	-0.08	-0.57	-0.19	-0.18	-0.36
雄和町	-0.25	-0.07	-0.32	-0.40	-0.67	-1.07	-0.28	-0.05	-0.32	-0.65	-0.50	-1.15	-0.61	-0.95	-1.57
由利郡	-0.12	-0.67	-0.79	-0.24	-0.48	-0.72	-0.27	-0.47	-0.74	-0.24	-0.65	-0.89	-0.33	-0.34	-0.67
仁賀保町	0.19	-0.47	-0.28	0.07	0.04	0.11	0.07	-0.31	-0.24	0.03	-0.28	-0.25	-0.07	-0.15	-0.22
象浦町	-0.67	-0.36	-1.03	-0.60	-0.87	-1.47	-0.08	-0.63	-0.71	-0.21	-0.60	-0.81	-0.16	-0.47	-0.62
象島町	0.19	-1.23	-1.04	-0.02	-0.41	-0.43	-0.01	-0.41	-0.42	-0.12	-1.28	-1.40	-0.28	-0.07	-0.35
矢島町	-0.52	-1.35	-1.87	-0.44	-0.27	-0.71	-0.29	-0.59	-0.88	-0.29	-1.71	-2.00	-0.77	-0.38	-1.14
岩城町	-0.32	0.36	0.05	-0.82	0.00	-0.82	-0.44	-0.39	-0.83	-0.55	0.11	-0.44	-0.69	0.34	-0.35
西利町	-0.03	-0.34	-0.37	-0.18	-0.69	-0.88	-0.48	-0.50	-0.98	-0.31	-0.71	-1.02	-0.03	-0.43	-0.46
由目町	-0.07	-0.13	-0.21	0.01	-0.22	-0.21	-0.26	-0.30	-0.56	-0.23	-0.48	-0.71	-0.40	0.11	-0.29
鳥海町	-0.01	-1.43	-1.44	-0.50	-1.18	-1.68	-0.66	-0.56	-1.22	-0.48	-1.11	-1.59	-0.33	-1.48	-1.82
東内町	-0.70	-0.95	-1.66	-0.45	-0.81	-1.26	-0.53	-1.25	-1.78	-0.62	-0.84	-1.46	-0.53	-0.99	-1.52
大由内町	-0.12	-0.39	-0.51	-0.10	-0.83	-0.93	-0.45	-0.26	-0.72	-0.12	0.31	0.19	-0.36	-0.38	-0.75
仙北郡	-0.37	-0.42	-0.79	-0.37	-0.40	-0.77	-0.40	-0.21	-0.61	-0.45	-0.32	-0.77	-0.50	-0.29	-0.80
神岡町	0.00	-0.58	-0.58	-0.14	0.38	0.24	-0.21	-0.28	-0.49	-0.56	0.37	-0.19	-0.53	-0.19	-0.72
西仙北町	-0.37	-0.59	-0.96	-0.41	-0.89	-1.30	-0.49	-0.04	-0.52	-0.61	-0.55	-1.17	-0.59	-0.63	-1.22
角館町	-0.14	-0.50	-0.64	-0.39	-0.59	-0.98	-0.27	-0.03	-0.29	-0.37	-0.33	-0.70	-0.22	-0.30	-0.52
六郷町	-0.49	-0.51	-1.00	-0.15	-0.89	-1.04	-0.40	-0.01	-0.41	-0.22	-0.45	-0.67	-0.48	-0.08	-0.56
中仙町	-0.33	-0.09	-0.42	-0.51	-0.19	-0.70	-0.49	-0.23	-0.72	-0.55	-0.15	-0.70	-0.61	0.16	-0.45
沢湖町	-0.40	-0.63	-1.03	-0.37	-0.71	-1.08	-0.41	-0.23	-0.64	-0.40	-0.50	-0.89	-0.56	-0.52	-1.08
協和町	-0.72	-0.62	-1.34	-0.39	-0.08	-0.47	-0.53	0.07	-0.46	-0.63	-0.29	-0.92	-0.56	-0.49	-1.05
南外村	-0.64	0.06	-0.58	-0.62	-0.18	-0.81	-0.55	0.10	-0.45	-0.51	-0.78	-1.29	-0.58	-0.64	-1.22
仙北村	-0.22	0.53	0.31	-0.41	-0.55	-0.96	-0.29	-0.35	-0.63	-0.21	0.60	0.39	-0.36	-0.34	-0.70
西木町	-0.56	-1.02	-1.58	-0.16	-0.60	-0.76	-0.21	-1.31	-1.52	-0.51	-0.75	-1.26	-0.57	0.22	-0.35
太田町	-0.26	-0.63	-0.88	-0.35	0.22	-0.12	-0.38	-0.37	-0.76	-0.56	-0.60	-1.16	-0.58	0.09	-0.49
千畑村	-0.50	-0.51	-1.02	-0.33	-0.24	-0.57	-0.27	0.01	-0.26	-0.36	-0.57	-0.93	-0.56	-0.35	-0.91
仙南村	-0.44	-0.22	-0.66	-0.43	-0.27	-0.71	-0.62	-0.46	-1.08	-0.34	-0.16	-0.50	-0.49	-0.60	-1.09
平鹿郡	-0.24	-0.33	-0.56	-0.34	-0.27	-0.61	-0.40	-0.44	-0.84	-0.43	-0.38	-0.81	-0.43	-0.19	-0.61
増田町	-0.18	-0.80	-0.98	-0.38	-0.94	-1.33	-0.44	-1.12	-1.56	-0.31	-0.19	-0.49	-0.48	-0.44	-0.92
平鹿町	-0.15	-0.65	-0.80	-0.22	0.07	-0.15	-0.46	0.03	-0.43	-0.37	-0.31	-0.67	-0.50	-0.26	-0.76
雄物川町	-0.37	-0.55	-0.91	-0.54	-0.54	-1.08	-0.52	-0.51	-1.03	-0.56	-0.75	-1.32	-0.43	-0.65	-1.08
大森町	-0.74	0.48	-0.26	-0.78	0.37	-0.41	-0.59	-0.76	-1.35	-0.62	-0.26	-0.88	-0.79	-0.05	-0.84
大森町	0.05	0.14	0.19	0.01											

	2001年			2002年			2003年			2004年		
	自然 増減率 (%)	社会 増減率 (%)	人口 増減率 (%)	自然 増減率 (%)	社会 増減率 (%)	人口 増減率 (%)	自然 増減率 (%)	社会 増減率 (%)	人口 増減率 (%)	自然 増減率 (%)	社会 増減率 (%)	人口 増減率 (%)
秋田県	-0.27	-0.23	-0.50	-0.30	-0.33	-0.63	-0.36	-0.37	-0.73	-0.41	-0.29	-0.70
秋田市	-0.07	-0.11	-0.18	-0.11	-0.24	-0.35	-0.16	-0.29	-0.44	-0.20	-0.17	-0.37
秋田郡	-0.51	-0.39	-0.90	-0.54	-0.46	-1.00	-0.62	-0.48	-1.10	-0.68	-0.44	-1.12
秋田市内市	0.14	0.08	0.22	0.13	-0.02	0.10	0.06	-0.25	-0.19	0.01	-0.02	-0.01
秋田横手市	-0.26	-0.20	-0.46	-0.36	-0.44	-0.80	-0.32	-0.16	-0.48	-0.37	-0.29	-0.66
秋田本館市	-0.30	-0.22	-0.52	-0.27	-0.73	-1.00	-0.22	0.01	-0.21	-0.29	0.16	-0.13
秋田大館市	-0.23	-0.34	-0.57	-0.35	-0.32	-0.67	-0.35	-0.38	-0.73	-0.42	-0.40	-0.82
秋田本庄市	0.01	0.19	0.20	-0.02	-0.11	-0.13	-0.15	-0.30	-0.46	-0.16	0.13	-0.03
秋田鹿角市	-0.74	-0.65	-1.39	-0.69	-0.68	-1.36	-0.76	-0.73	-1.48	-0.73	-0.65	-1.38
秋田湯沢市	-0.15	-0.47	-0.61	-0.25	-0.60	-0.85	-0.39	-0.29	-0.69	-0.52	-0.52	-1.04
秋田曲角市	-0.30	-0.23	-0.53	-0.28	-0.29	-0.57	-0.14	-0.18	-0.32	-0.25	-0.40	-0.66
秋田大曲市	-0.36	-0.46	-0.82	-0.47	-0.52	-0.99	-0.73	-0.70	-1.33	-0.61	-0.65	-1.26
鹿角郡	-0.66	-0.84	-1.49	-0.76	-0.75	-1.51	-0.70	-0.82	-1.52	-0.83	-0.38	-1.21
小坂町	-0.66	-0.84	-1.49	-0.76	-0.75	-1.51	-0.70	-0.82	-1.52	-0.83	-0.38	-1.21
北秋田郡	-0.58	-0.37	-0.96	-0.67	-0.38	-1.05	-0.81	-0.47	-1.29	-0.86	-0.57	-1.42
鷹巣町	-0.41	-0.31	-0.72	-0.39	-0.25	-0.64	-0.60	-0.87	-1.47	-0.71	-0.79	-1.49
鷹巣内町	-0.66	-0.06	-0.72	-0.57	-0.25	-0.82	-0.71	-0.18	-0.89	-0.69	-0.75	-1.44
比森町	-0.44	-0.83	-1.27	-0.73	-0.03	-0.75	-0.76	-0.48	-1.24	-0.85	-0.44	-1.28
阿仁町	-0.86	-0.95	-1.80	-1.65	-0.87	-2.52	-1.74	-0.63	-2.37	-1.32	-0.94	-2.26
阿田代町	-0.67	-0.22	-0.89	-0.77	-0.60	-1.37	-0.83	0.13	-0.70	-0.99	-0.27	-1.26
合川町	-0.55	-0.44	-0.99	-0.73	-0.99	-1.72	-0.77	-0.08	-0.85	-0.69	-0.01	-0.70
上小阿仁村	-1.28	-0.36	-1.63	-1.12	0.09	-1.03	-1.55	-1.07	-2.62	-2.00	-0.25	-2.25
山本郡	-0.75	-0.69	-1.44	-0.81	-0.49	-1.31	-0.76	-0.64	-1.40	-0.89	-0.58	-1.47
琴丘町	-1.02	-0.71	-1.73	-0.69	-0.89	-1.58	-0.84	-0.23	-1.07	-0.98	-1.10	-2.08
二ツ井町	-0.87	-0.51	-1.38	-0.69	-0.42	-1.12	-0.93	-0.45	-1.39	-0.83	-0.52	-1.35
八森町	-0.78	-0.76	-1.54	-0.88	0.41	-0.47	-0.78	-0.99	-1.77	-1.28	-0.68	-1.96
八本町	-0.48	-0.89	-1.37	-0.89	-0.46	-1.36	-0.75	-1.18	-1.93	-0.79	-0.89	-1.67
八竜町	-0.31	-0.90	-1.21	-0.67	-0.08	-0.75	-0.58	-0.41	-0.99	-0.89	0.06	-0.83
藤里村	-0.89	-0.40	-1.30	-1.03	-0.99	-2.02	-0.68	-0.75	-1.43	-0.87	-0.31	-1.18
峰浜村	-1.07	-0.60	-1.67	-1.04	-1.23	-2.27	-0.57	-0.59	-1.15	-0.76	-0.72	-1.48
南秋田郡	-0.28	0.20	-0.08	-0.28	-0.36	-0.64	-0.33	-0.34	-0.67	-0.35	-0.27	-0.62
五城目町	-0.70	-0.16	-0.86	-0.80	-0.66	-1.46	-0.89	-1.05	-1.94	-0.66	-0.62	-1.27
昭和町	-0.52	0.21	-0.31	-0.62	-1.11	-1.74	-0.45	-0.09	-0.54	-0.67	-0.73	-1.40
八郎潟町	-0.31	-0.20	-0.50	-0.40	-0.85	-1.25	-0.51	-1.09	-1.61	-0.51	-0.54	-1.04
八飯田川町	-0.36	0.78	0.42	-0.22	-0.50	-0.71	-0.36	-0.74	-1.10	-0.24	-0.26	-0.50
天王町	0.23	0.64	0.87	0.21	0.18	0.39	0.18	0.36	0.54	0.01	0.27	0.29
川町	-0.46	0.07	-0.39	-0.64	0.15	-0.49	-0.38	0.20	-0.18	-0.66	-0.18	-0.84
美湯村	-0.76	-0.65	-1.41	-0.48	-0.50	-0.98	-0.76	-0.72	-1.48	-0.64	-0.91	-1.55
大井町	0.21	0.96	1.17	0.54	-0.06	0.48	0.21	-0.86	-0.65	0.54	0.45	0.98
河辺郡	-0.59	-0.52	-1.10	-0.55	-0.64	-1.19	-0.48	-1.19	-1.67	-0.62	0.33	-0.28
河辺町	-0.55	0.12	-0.43	-0.56	-0.54	-1.09	-0.43	-0.32	-0.75	-0.62	-0.27	-0.89
雄和町	-0.63	-1.33	-1.96	-0.54	-0.77	-1.31	-0.54	-2.31	-2.86	-0.61	1.13	0.52
由利郡	-0.44	-0.46	-0.90	-0.42	-0.52	-0.94	-0.55	-0.36	-0.92	-0.60	-0.64	-1.24
仁賀保町	0.20	-0.62	-0.42	-0.03	-0.08	-0.10	-0.13	-0.65	-0.78	-0.18	-0.80	-0.97
象浦町	-0.49	0.53	0.04	-0.65	-0.55	-1.19	-0.79	0.79	0.00	-0.71	-0.18	-0.89
象島町	-0.40	-0.56	-0.96	-0.43	-0.76	-1.19	-0.45	0.18	-0.27	-0.48	-0.67	-1.15
矢島町	-0.72	-1.01	-1.73	-0.51	-0.65	-1.16	-0.59	-1.04	-1.63	-0.72	-1.12	-1.84
岩城町	-0.71	0.53	-0.18	-0.61	-0.65	-1.26	-0.82	0.29	-0.52	-0.82	-0.06	-0.88
西利町	-0.76	-0.42	-1.18	-0.51	-0.91	-1.42	-0.56	-0.93	-1.49	-0.79	-1.11	-1.90
西目町	-0.20	-0.18	-0.38	-0.33	1.43	1.09	-0.35	0.35	0.00	-0.12	0.47	0.35
鳥海町	-0.65	-0.98	-1.63	-0.49	-1.09	-1.58	-0.68	-1.38	-2.06	-0.90	-1.47	-2.37
東由利町	-0.64	-1.07	-1.71	-0.88	-1.44	-2.32	-1.11	-0.73	-1.84	-1.24	-0.20	-1.44
大内町	-0.63	-0.50	-1.13	-0.35	-0.74	-1.09	-0.65	-0.64	-1.28	-0.68	-0.89	-1.57
仙北郡	-0.54	-0.46	-1.00	-0.55	-0.37	-0.92	-0.66	-0.37	-1.03	-0.68	-0.35	-1.03
神岡町	-0.72	-0.89	-1.61	-0.75	0.00	-0.75	-0.71	-0.63	-1.34	-0.70	-0.20	-0.90
西仙北町	-0.95	-1.10	-2.06	-0.70	-0.27	-0.97	-0.73	-0.55	-1.28	-0.84	-0.64	-1.49
角館町	-0.44	-0.71	-1.15	-0.52	-0.82	-1.34	-0.41	-0.13	-0.54	-0.53	-0.25	-0.77
六郷町	-0.43	-0.19	-0.62	-0.46	-0.32	-0.77	-0.57	-0.49	-1.06	-0.82	-0.52	-1.34
中仙町	-0.48	-0.58	-1.06	-0.43	-0.21	-0.65	-0.88	-0.33	-1.21	-0.70	-0.23	-0.93
沢湖町	-0.32	-0.46	-0.78	-0.39	-0.53	-0.92	-0.49	-0.77	-1.26	-0.46	-0.30	-0.75
協和町	-0.66	-0.42	-1.07	-0.63	-0.25	-0.88	-0.82	-0.26	-1.08	-0.80	-0.55	-1.35
南外村	-0.51	-0.36	-0.87	-0.94	-0.21	-1.15	-0.99	-0.02	-1.02	-0.83	-0.63	-1.46
仙北町	-0.39	0.23	-0.16	-0.27	0.14	-0.13	-0.28	-0.15	-0.43	-0.50	-0.25	-0.75
西木村	-0.82	-0.08	-0.90	-0.56	0.45	-0.10	-1.05	-0.34	-1.38	-0.89	-0.32	-1.21
太田町	-0.42	-0.18	-0.60	-0.68	-0.90	-1.59	-0.71	-0.72	-1.43	-0.73	0.09	-0.64
千畑町	-0.48	-0.40	-0.88	-0.35	-0.74	-1.10	-0.68	0.11	-0.57	-0.70	-0.40	-1.09
仙南村	-0.54	-0.25	-0.79	-0.81	-0.40	-1.20	-0.65	-0.43	-1.07	-0.71	-0.48	-1.19
平鹿郡	-0.44	-0.42	-0.86	-0.54	-0.58	-1.12	-0.64	-0.38	-1.02	-0.68	-0.43	-1.11
増田町	-0.33	-0.35	-0.68	-0.82	-0.94	-1.76	-0.63	-0.68	-1.31	-0.60	-0.24	-0.84
平鹿町	-0.38	-0.62	-1.00	-0.41	-0.40	-0.81	-0.63	-0.61	-1.24	-0.56	-0.39	-0.95
雄物川町	-0.60	-0.63	-1.23	-0.56	-0.60	-1.16	-0.51	-0.30	-0.81	-0.81	-0.39	-1.21
大森町	-0.67	-0.88	-1.54	-0.63	-0.48	-1.10	-0.63	-0.05	-0.68	-1.14	-0.42	-1.56
大文字町	-0.28	0.10	-0.19	-0.30	-0.52	-0.82	-0.59	0.29	-0.30	-0.54	-0.51	-1.05
山内村	-0.67	-1.03	-1.70	-0.85	-0.70	-1.55	-1.20	-0.84	-2.04	-1.00	-0.66	-1.65
大森村	-0.39	0.24	-0.15	-0.58	-0.70	-1.28	-0.61	-1.25	-1.85	-0.37	-0.53	-0.90
雄勝郡	-0.64	-0.59	-1.22	-0.60	-0.58	-1.18	-0.67	-0.84	-1.52	-0.82	-0.66	-1.48
稲川町	-0.35	-0.40	-0.75	-0.37	-1.00	-1.37	-0.66	-0.57	-1.22	-0.85	-0.69	-1.54
雄勝町	-0.89	-1.01	-1.91	-0.90	-0.61	-1.51	-0.79	-1.02	-1.81	-0.92	-0.84	-1.76
羽後町	-0.58	-0.48	-1.06	-0.58	-0.29	-0.86	-0.66	-0.91	-1.57	-0.74	-0.65	-1.40
東成瀬村	-0.91	-0.47	-1.39	-0.63	-0.63	-1.26	-0.39	-0.64	-1.03	-0.98	-0.24	-1.22
皆瀬村	-0.89	-0.76	-1.64	-0.57	-0.80	-1.37	-0.75	-1.09	-1.83	-0.73	-0.55	-1.28

	2005年				2006年			2007年		
	自然 増減率 (%)	社会 増減率 (%)	人口 増減率 (%)		自然 増減率 (%)	社会 増減率 (%)	人口 増減率 (%)	自然 増減率 (%)	社会 増減率 (%)	人口 増減率 (%)
秋 田 県	-0.45	-0.38	-0.83	秋 田 県	-0.52	-0.48	-1.00	-0.52	-0.60	-1.12
市	-0.40	-0.37	-0.77	市	-0.47	-0.44	-0.91	-0.48	-0.57	-1.05
郡	-0.81	-0.47	-1.28	郡	-0.90	-0.88	-1.78	-0.91	-0.82	-1.73
秋 田 市	-0.07	-0.18	-0.25	秋 田 市	-0.13	-0.25	-0.38	-0.15	-0.56	-0.72
能 代 市	-0.50	-0.40	-0.90	能 代 市	-0.65	-0.26	-0.91	-0.75	-0.75	-1.50
横 手 市	-0.55	-0.49	-1.04	横 手 市	-0.60	-0.46	-1.07	-0.57	-0.51	-1.08
大 館 市	-0.50	-0.45	-0.95	大 館 市	-0.55	-0.41	-0.96	-0.62	-0.61	-1.23
男 鹿 市	-0.75	-0.72	-1.47	男 鹿 市	-0.94	-0.94	-1.88	-0.86	-0.89	-1.74
湯 沢 市	-0.62	-0.54	-1.16	湯 沢 市	-0.90	-0.55	-1.45	-0.81	-0.56	-1.37
鹿 角 市	-0.85	-0.69	-1.53	鹿 角 市	-0.65	-0.97	-1.61	-0.77	-0.69	-1.46
由利本荘市	-0.48	-0.51	-0.99	由利本荘市	-0.48	-0.59	-1.07	-0.52	-0.53	-1.05
潟 上 市	-0.23	0.07	-0.17	潟 上 市	-0.37	-0.34	-0.71	-0.27	0.02	-0.25
大 仙 市	-0.56	-0.28	-0.85	大 仙 市	-0.65	-0.48	-1.13	-0.59	-0.48	-1.07
北 秋 田 市	-0.80	-0.61	-1.41	北 秋 田 市	-0.85	-0.67	-1.52	-0.85	-1.13	-1.98
にかほ市	-0.51	-0.62	-1.12	にかほ市	-0.50	-0.44	-0.94	-0.44	-0.23	-0.67
仙 北 市	-0.53	-0.58	-1.10	仙 北 市	-0.72	-0.68	-1.40	-0.74	-0.65	-1.39
鹿 角 郡	-0.90	-0.16	-1.06	鹿 角 郡	-1.22	-1.04	-2.26	-1.38	-0.93	-2.31
小 坂 町	-0.90	-0.16	-1.06	小 坂 町	-1.22	-1.04	-2.26	-1.38	-0.93	-2.31
北 秋 田 郡	-1.19	-0.42	-1.60	北 秋 田 郡	-1.61	-1.09	-2.70	-1.98	-0.99	-2.98
上小阿仁村	-1.19	-0.42	-1.60	上小阿仁村	-1.61	-1.09	-2.70	-1.98	-0.99	-2.98
山 本 郡	-1.00	-0.46	-1.46	山 本 郡	-0.93	-1.09	-2.03	-1.02	-0.88	-1.90
琴 丘 町	-1.14	-0.19	-1.33	藤 里 町	-1.26	-1.17	-2.44	-1.27	-0.73	-2.00
二 ツ 井 町	-1.00	-0.53	-1.53	三 種 町	-0.81	-1.11	-1.92	-0.88	-0.84	-1.73
八 森 町	-0.96	-0.07	-1.03	八 峰 町	-1.07	-1.02	-2.09	-1.22	-1.02	-2.24
山 本 町	-1.00	-0.86	-1.86	南 秋 田 郡	-0.85	-0.73	-1.58	-0.73	-1.06	-1.79
八 竜 町	-0.95	0.28	-0.67	五 城 目 町	-1.22	-1.01	-2.23	-0.94	-1.14	-2.08
藤 里 町	-1.10	-0.68	-1.78	八 郎 潟 町	-0.73	-0.63	-1.37	-0.76	-0.74	-1.50
峰 浜 村	-0.80	-1.23	-2.02	井 川 町	-0.87	0.10	-0.77	-0.91	-0.74	-1.65
南 秋 田 郡	-0.64	-0.43	-1.07	大 潟 村	0.28	-1.44	-1.17	0.44	-2.05	-1.62
五 城 目 町	-0.79	-0.52	-1.31	仙 北 郡	-0.72	-0.49	-1.21	-0.70	-0.53	-1.23
八 郎 潟 町	-0.72	-0.65	-1.37	美 郷 町	-0.72	-0.49	-1.21	-0.70	-0.53	-1.23
井 川 町	-0.47	-0.55	-1.02	雄 勝 郡	-0.92	-1.06	-1.98	-0.88	-0.65	-1.54
大 潟 村	-0.24	0.53	0.30	羽 後 町	-0.91	-1.03	-1.94	-0.83	-0.47	-1.30
仙 北 郡	-0.66	-0.59	-1.25	東 成 瀬 村	-0.97	-1.23	-2.20	-1.22	-1.67	-2.89
美 郷 町	-0.66	-0.59	-1.25							
雄 勝 郡	-0.70	-0.51	-1.21							
羽 後 町	-0.66	-0.46	-1.12							
東 成 瀬 村	-0.90	-0.84	-1.74							

	2008年			2009年			2010年			2011年		
	自然 増減率 (%)	社会 増減率 (%)	人口 増減率 (%)	自然 増減率 (%)	社会 増減率 (%)	人口 増減率 (%)	自然 増減率 (%)	社会 増減率 (%)	人口 増減率 (%)	自然 増減率 (%)	社会 増減率 (%)	人口 増減率 (%)
秋 田 県	-0.54	-0.55	-1.10	-0.63	-0.41	-1.04	-0.66	-0.33	-0.99	-0.72	-0.28	-1.01
市	-0.49	-0.53	-1.03	-0.59	-0.40	-0.99	-0.62	-0.30	-0.92	-0.69	-0.25	-0.94
郡	-0.98	-0.70	-1.68	-0.99	-0.44	-1.43	-1.02	-0.57	-1.59	-1.06	-0.57	-1.64
秋 田 市	-0.14	-0.51	-0.65	-0.21	-0.24	-0.45	-0.27	-0.18	-0.45	-0.31	-0.01	-0.33
能 代 市	-0.73	-0.84	-1.57	-0.78	-0.77	-1.55	-0.80	-0.46	-1.26	-0.94	-0.21	-1.15
横 手 市	-0.68	-0.42	-1.10	-0.70	-0.52	-1.22	-0.64	-0.36	-1.00	-0.81	-0.36	-1.18
大 館 市	-0.53	-0.44	-0.97	-0.64	-0.32	-0.95	-0.66	-0.29	-0.95	-0.73	-0.17	-0.90
男 鹿 市	-0.95	-1.26	-2.21	-1.02	-0.71	-1.73	-1.07	-0.86	-1.94	-1.12	-0.47	-1.59
湯 沢 市	-0.75	-0.47	-1.22	-0.94	-0.34	-1.28	-1.00	-0.32	-1.32	-1.10	-0.51	-1.61
鹿 角 市	-0.80	-0.70	-1.50	-0.76	-0.60	-1.36	-1.05	-0.23	-1.28	-0.95	-0.54	-1.49
由 利 本 荘 市	-0.51	-0.52	-1.02	-0.61	-0.39	-1.01	-0.66	-0.37	-1.03	-0.71	-0.43	-1.14
潟 上 市	-0.35	-0.32	-0.67	-0.48	-0.60	-1.08	-0.57	-0.02	-0.59	-0.61	-0.17	-0.77
大 仙 市	-0.65	-0.34	-0.98	-0.79	-0.33	-1.12	-0.76	-0.20	-0.96	-0.93	-0.25	-1.18
北 秋 田 市	-0.95	-0.91	-1.86	-1.27	-0.69	-1.96	-1.21	-0.45	-1.66	-1.25	-0.67	-1.92
に か ほ 市	-0.58	-0.18	-0.76	-0.69	-0.31	-1.00	-0.81	-0.78	-1.59	-0.57	-0.58	-1.15
仙 北 市	-0.79	-0.71	-1.50	-0.90	-0.58	-1.48	-0.94	-0.42	-1.36	-0.99	-0.50	-1.48
鹿 角 郡	-1.34	-1.30	-2.64	-1.18	-0.98	-2.16	-1.05	-0.37	-1.42	-0.91	-0.30	-1.21
小 坂 町	-1.34	-1.30	-2.64	-1.18	-0.98	-2.16	-1.05	-0.37	-1.42	-0.91	-0.30	-1.21
北 秋 田 郡	-1.74	-0.85	-2.59	-2.17	0.98	-1.19	-1.45	-0.43	-1.88	-1.87	-1.17	-3.04
上小阿仁村	-1.74	-0.85	-2.59	-2.17	0.98	-1.19	-1.45	-0.43	-1.88	-1.87	-1.17	-3.04
山 本 郡	-1.06	-0.75	-1.81	-1.14	-0.55	-1.69	-1.10	-0.56	-1.66	-1.32	-0.47	-1.79
藤 里 町	-1.11	-0.60	-1.71	-1.17	-0.49	-1.66	-1.52	-1.00	-2.51	-1.25	-0.21	-1.46
三 種 町	-1.07	-0.70	-1.77	-1.12	-0.58	-1.70	-1.03	-0.78	-1.81	-1.33	-0.45	-1.78
八 峰 町	-1.02	-0.95	-1.97	-1.17	-0.50	-1.67	-1.07	0.16	-0.91	-1.31	-0.64	-1.96
南 秋 田 郡	-0.84	-0.49	-1.33	-0.90	-0.27	-1.17	-0.81	-0.73	-1.54	-0.74	-0.58	-1.32
五 城 目 町	-1.08	-0.84	-1.92	-1.28	-0.80	-2.08	-1.11	-0.71	-1.82	-0.96	-0.54	-1.50
八 郎 潟 町	-0.78	-0.41	-1.19	-0.72	0.16	-0.56	-0.84	-0.80	-1.64	-0.69	-1.12	-1.81
井 川 町	-1.02	-0.44	-1.45	-0.89	-0.60	-1.49	-0.70	-1.23	-1.93	-0.89	-0.38	-1.27
大 潟 村	0.19	0.47	0.66	0.03	1.19	1.22	0.06	0.22	0.28	0.12	0.09	0.22
仙 北 郡	-0.96	-0.44	-1.39	-0.77	-0.35	-1.12	-1.07	-0.42	-1.49	-0.94	-0.45	-1.39
美 郷 町	-0.96	-0.44	-1.39	-0.77	-0.35	-1.12	-1.07	-0.42	-1.49	-0.94	-0.45	-1.39
雄 勝 郡	-0.81	-0.99	-1.80	-0.91	-0.61	-1.52	-1.02	-0.64	-1.67	-1.16	-0.86	-2.02
羽 後 町	-0.76	-0.93	-1.69	-0.81	-0.74	-1.55	-0.98	-0.72	-1.69	-1.13	-0.93	-2.06
東 成 瀬 村	-1.13	-1.36	-2.48	-1.49	0.14	-1.36	-1.31	-0.21	-1.51	-1.32	-0.49	-1.81

	2012年			2013年			2014年			2015年		
	自然 増減率 (%)	社会 増減率 (%)	人口 増減率 (%)	自然 増減率 (%)	社会 増減率 (%)	人口 増減率 (%)	自然 増減率 (%)	社会 増減率 (%)	人口 増減率 (%)	自然 増減率 (%)	社会 増減率 (%)	人口 増減率 (%)
秋 田 県	-0.77	-0.34	-1.11	-0.82	-0.40	-1.22	-0.84	-0.43	-1.26	-0.86	-0.46	-1.32
市	-0.73	-0.29	-1.02	-0.79	-0.37	-1.15	-0.79	-0.38	-1.17	-0.81	-0.42	-1.23
郡	-1.19	-0.75	-1.94	-1.19	-0.60	-1.79	-1.26	-0.79	-2.05	-1.36	-0.78	-2.13
秋 田 市	-0.36	0.12	-0.23	-0.39	-0.11	-0.51	-0.37	-0.08	-0.45	-0.38	-0.21	-0.59
能 代 市	-0.98	-0.36	-1.34	-1.03	-0.60	-1.63	-1.26	-0.50	-1.76	-1.17	-0.41	-1.58
横 手 市	-0.83	-0.48	-1.31	-0.88	-0.61	-1.50	-0.97	-0.49	-1.47	-0.95	-0.60	-1.56
大 館 市	-0.76	-0.59	-1.35	-0.94	-0.32	-1.26	-0.85	-0.49	-1.34	-0.99	-0.52	-1.51
男 鹿 市	-1.09	-1.02	-2.11	-1.28	-0.94	-2.22	-1.34	-1.00	-2.34	-1.12	-0.85	-1.97
湯 沢 市	-1.18	-0.42	-1.60	-1.06	-0.52	-1.58	-1.14	-0.58	-1.72	-1.17	-0.33	-1.50
鹿 角 市	-1.07	-0.63	-1.70	-1.06	-0.45	-1.51	-1.05	-0.72	-1.77	-1.16	-0.49	-1.65
由利本荘市	-0.80	-0.47	-1.27	-0.85	-0.57	-1.42	-0.89	-0.50	-1.40	-0.86	-0.73	-1.59
潟 上 市	-0.62	-0.31	-0.93	-0.56	-0.33	-0.89	-0.64	0.01	-0.64	-0.61	0.10	-0.52
大 仙 市	-1.00	-0.25	-1.24	-1.04	-0.23	-1.27	-0.90	-0.36	-1.26	-1.06	-0.49	-1.55
北 秋 田 市	-1.12	-0.78	-1.90	-1.22	-0.57	-1.79	-1.32	-0.54	-1.86	-1.31	-0.60	-1.91
にかほ市	-0.68	-0.68	-1.35	-1.00	-0.69	-1.68	-0.96	-1.11	-2.06	-0.94	-0.75	-1.69
仙 北 市	-0.98	-0.49	-1.47	-1.22	-0.43	-1.65	-1.09	-0.69	-1.78	-1.20	-0.61	-1.81
鹿 角 郡	-1.35	-0.57	-1.92	-1.47	-0.84	-2.30	-1.13	-1.01	-2.15	-2.03	-1.11	-3.14
小 坂 町	-1.35	-0.57	-1.92	-1.47	-0.84	-2.30	-1.13	-1.01	-2.15	-2.03	-1.11	-3.14
北 秋 田 郡	-2.76	-0.49	-3.25	-1.99	-0.27	-2.27	-2.20	-0.80	-3.00	-2.43	-0.12	-2.56
上小阿仁村	-2.76	-0.49	-3.25	-1.99	-0.27	-2.27	-2.20	-0.80	-3.00	-2.43	-0.12	-2.56
山 本 郡	-1.22	-0.72	-1.94	-1.38	-0.69	-2.06	-1.53	-1.09	-2.62	-1.59	-0.79	-2.38
藤 里 町	-1.37	-0.29	-1.66	-1.77	-1.23	-3.00	-1.69	-1.55	-3.23	-1.97	-0.74	-2.71
三 種 町	-1.15	-0.73	-1.88	-1.29	-0.64	-1.93	-1.49	-0.91	-2.40	-1.48	-0.60	-2.08
八 峰 町	-1.32	-0.89	-2.21	-1.38	-0.55	-1.93	-1.54	-1.29	-2.83	-1.65	-1.26	-2.92
南 秋 田 郡	-1.05	-1.16	-2.21	-1.02	-0.70	-1.72	-1.13	-0.65	-1.77	-1.15	-0.84	-1.99
五 城 目 町	-1.19	-0.87	-2.06	-1.44	-0.86	-2.30	-1.26	-0.82	-2.08	-1.58	-0.90	-2.47
八 郎 潟 町	-1.17	-1.05	-2.21	-0.72	-0.55	-1.27	-1.10	-0.64	-1.74	-0.97	-1.05	-2.03
井 川 町	-1.03	-1.44	-2.47	-1.12	-0.83	-1.95	-1.27	-0.62	-1.89	-1.10	-0.55	-1.65
大 潟 村	-0.40	-1.86	-2.26	-0.13	-0.29	-0.41	-0.51	-0.19	-0.70	-0.22	-0.74	-0.96
仙 北 郡	-0.98	-0.70	-1.68	-1.06	-0.43	-1.49	-1.12	-0.53	-1.65	-1.00	-0.48	-1.47
美 郷 町	-0.98	-0.70	-1.68	-1.06	-0.43	-1.49	-1.12	-0.53	-1.65	-1.00	-0.48	-1.47
雄 勝 郡	-1.27	-0.40	-1.68	-1.07	-0.46	-1.54	-1.09	-0.71	-1.80	-1.33	-0.99	-2.31
羽 後 町	-1.22	-0.52	-1.74	-1.09	-0.51	-1.60	-1.06	-0.75	-1.82	-1.36	-1.03	-2.39
東 成 瀬 村	-1.60	0.28	-1.31	-0.97	-0.22	-1.19	-1.27	-0.44	-1.71	-1.15	-0.74	-1.89

	2016年			2017年			2018年			2019年		
	自然 増減率 (%)	社会 増減率 (%)	人口 増減率 (%)	自然 増減率 (%)	社会 増減率 (%)	人口 増減率 (%)	自然 増減率 (%)	社会 増減率 (%)	人口 増減率 (%)	自然 増減率 (%)	社会 増減率 (%)	人口 増減率 (%)
秋 田 県	-0.91	-0.40	-1.32	-0.99	-0.42	-1.41	-1.03	-0.44	-1.48	-1.11	-0.40	-1.50
市	-0.87	-0.37	-1.24	-0.95	-0.40	-1.35	-0.99	-0.43	-1.42	-1.05	-0.36	-1.42
郡	-1.31	-0.65	-1.96	-1.41	-0.68	-2.09	-1.42	-0.57	-2.00	-1.60	-0.71	-2.31
秋 田 市	-0.48	-0.20	-0.68	-0.55	-0.24	-0.79	-0.54	-0.33	-0.87	-0.58	-0.17	-0.75
能 代 市	-1.19	-0.43	-1.62	-1.34	-0.49	-1.83	-1.38	-0.58	-1.95	-1.43	-0.47	-1.90
横 手 市	-1.02	-0.40	-1.42	-1.21	-0.41	-1.62	-1.17	-0.45	-1.63	-1.21	-0.46	-1.66
大 館 市	-0.99	-0.29	-1.27	-1.03	-0.39	-1.42	-1.16	-0.32	-1.48	-1.19	-0.27	-1.45
男 鹿 市	-1.41	-0.59	-2.01	-1.44	-0.95	-2.39	-1.74	-1.02	-2.76	-1.78	-1.10	-2.87
湯 沢 市	-1.29	-0.77	-2.06	-1.30	-0.52	-1.81	-1.38	-0.71	-2.09	-1.63	-0.65	-2.28
鹿 角 市	-1.11	-0.76	-1.88	-1.04	-0.63	-1.67	-1.20	-0.78	-1.98	-1.24	-0.65	-1.89
由利本荘市	-0.90	-0.38	-1.28	-1.00	-0.49	-1.49	-1.05	-0.50	-1.55	-1.06	-0.39	-1.44
潟 上 市	-0.69	-0.14	-0.83	-0.73	-0.11	-0.84	-0.78	0.10	-0.69	-0.94	-0.26	-1.20
大 仙 市	-1.07	-0.34	-1.41	-1.09	-0.40	-1.49	-1.20	-0.32	-1.53	-1.29	-0.34	-1.62
北 秋 田 市	-1.41	-0.49	-1.90	-1.64	-0.45	-2.09	-1.54	-0.40	-1.94	-1.79	-0.56	-2.36
にかほ市	-0.96	-0.87	-1.83	-1.05	-0.59	-1.64	-1.10	-0.70	-1.80	-1.20	-0.50	-1.70
仙 北 市	-1.29	-0.64	-1.93	-1.25	-0.83	-2.08	-1.48	-0.61	-2.09	-1.53	-0.70	-2.22
鹿 角 郡	-1.31	-1.03	-2.34	-1.69	-0.92	-2.61	-1.63	-0.47	-2.11	-1.87	-0.70	-2.57
小 坂 町	-1.31	-1.03	-2.34	-1.69	-0.92	-2.61	-1.63	-0.47	-2.11	-1.87	-0.70	-2.57
北 秋 田 郡	-2.18	-1.13	-3.32	-2.61	0.04	-2.57	-2.76	-0.45	-3.21	-2.53	-0.83	-3.36
上小阿仁村	-2.18	-1.13	-3.32	-2.61	0.04	-2.57	-2.76	-0.45	-3.21	-2.53	-0.83	-3.36
山 本 郡	-1.44	-0.61	-2.04	-1.72	-0.64	-2.36	-1.67	-0.65	-2.32	-1.94	-0.88	-2.82
藤 里 町	-1.52	0.45	-1.07	-1.77	-1.74	-3.52	-2.34	-1.00	-3.34	-2.52	-0.55	-3.07
三 種 町	-1.35	-0.78	-2.13	-1.67	-0.59	-2.26	-1.55	-0.51	-2.06	-1.88	-1.03	-2.91
八 峰 町	-1.60	-0.68	-2.28	-1.82	-0.24	-2.06	-1.64	-0.80	-2.44	-1.82	-0.69	-2.51
南 秋 田 郡	-1.11	-0.70	-1.81	-1.22	-0.69	-1.91	-1.37	-0.65	-2.02	-1.42	-0.84	-2.26
五 城 目 町	-1.41	-0.64	-2.05	-1.67	-0.94	-2.61	-1.78	-0.82	-2.60	-1.69	-1.38	-3.07
八 郎 潟 町	-1.13	-0.53	-1.66	-1.05	-0.55	-1.61	-1.22	-0.82	-2.04	-1.37	-0.83	-2.20
井 川 町	-0.90	-1.08	-1.99	-0.98	-1.06	-2.05	-1.27	-0.54	-1.82	-1.28	-0.77	-2.04
大 潟 村	-0.51	-0.58	-1.09	-0.55	0.36	-0.20	-0.62	0.00	-0.62	-0.95	0.59	-0.36
仙 北 郡	-1.19	-0.55	-1.74	-1.24	-0.59	-1.83	-0.97	-0.17	-1.13	-1.35	-0.37	-1.72
美 郷 町	-1.19	-0.55	-1.74	-1.24	-0.59	-1.83	-0.97	-0.17	-1.13	-1.35	-0.37	-1.72
雄 勝 郡	-1.37	-0.61	-1.97	-1.15	-0.85	-2.00	-1.39	-0.87	-2.26	-1.41	-0.64	-2.06
羽 後 町	-1.48	-0.64	-2.12	-1.24	-0.97	-2.21	-1.45	-0.98	-2.43	-1.40	-0.82	-2.23
東 成 瀬 村	-0.73	-0.42	-1.15	-0.62	-0.15	-0.77	-1.05	-0.23	-1.29	-1.46	0.40	-1.07

	2020年			2021年			2022年		
	自然 増減率 (%)	社会 増減率 (%)	人口 増減率 (%)	自然 増減率 (%)	社会 増減率 (%)	人口 増減率 (%)	自然 増減率 (%)	社会 増減率 (%)	人口 増減率 (%)
秋 田 県	-1.14	-0.30	-1.44	-1.21	-0.31	-1.52	-1.31	-0.27	-1.58
市	-1.10	-0.26	-1.36	-1.16	-0.26	-1.41	-1.26	-0.24	-1.50
郡	-1.56	-0.64	-2.19	-1.76	-0.82	-2.58	-1.79	-0.59	-2.38
秋 田 市	-0.68	-0.02	-0.70	-0.73	0.05	-0.68	-0.81	-0.02	-0.83
能 代 市	-1.29	-0.46	-1.75	-1.48	-0.44	-1.93	-1.72	-0.24	-1.96
横 手 市	-1.19	-0.34	-1.53	-1.32	-0.52	-1.85	-1.36	-0.41	-1.77
大 館 市	-1.27	-0.25	-1.51	-1.44	-0.22	-1.67	-1.49	-0.18	-1.67
男 鹿 市	-1.89	-0.74	-2.63	-1.94	-0.90	-2.84	-2.14	-0.72	-2.86
湯 沢 市	-1.59	-0.68	-2.27	-1.51	-0.64	-2.15	-1.68	-0.66	-2.34
鹿 角 市	-1.39	-0.69	-2.08	-1.46	-0.64	-2.10	-1.61	-0.82	-2.43
由利本荘市	-1.16	-0.42	-1.57	-1.09	-0.35	-1.45	-1.30	-0.21	-1.51
潟 上 市	-0.95	0.00	-0.95	-0.94	0.44	-0.50	-1.07	0.24	-0.84
大 仙 市	-1.35	-0.21	-1.56	-1.34	-0.39	-1.74	-1.42	-0.31	-1.73
北 秋 田 市	-1.53	-0.38	-1.90	-1.78	-0.61	-2.38	-1.95	-0.61	-2.55
にかほ市	-1.26	-0.49	-1.75	-1.32	-0.52	-1.84	-1.44	-0.31	-1.75
仙 北 市	-1.52	-0.65	-2.17	-1.71	-0.62	-2.33	-1.76	-0.66	-2.43
鹿 角 郡	-1.88	-0.41	-2.29	-1.92	-0.04	-1.97	-2.03	-0.34	-2.37
小 坂 町	-1.88	-0.41	-2.29	-1.92	-0.04	-1.97	-2.03	-0.34	-2.37
北 秋 田 郡	-2.34	-0.24	-2.57	-3.34	-0.58	-3.93	-2.47	-0.96	-3.43
上小阿仁村	-2.34	-0.24	-2.57	-3.34	-0.58	-3.93	-2.47	-0.96	-3.43
山 本 郡	-1.78	-0.80	-2.58	-2.05	-0.89	-2.94	-2.18	-0.53	-2.72
藤 里 町	-2.13	-1.10	-3.23	-2.94	-0.17	-3.11	-2.57	-0.57	-3.14
三 種 町	-1.74	-0.86	-2.59	-1.94	-1.05	-2.99	-2.03	-0.41	-2.43
八 峰 町	-1.73	-0.53	-2.25	-1.92	-0.84	-2.75	-2.38	-0.81	-3.19
南 秋 田 郡	-1.44	-0.76	-2.20	-1.42	-0.82	-2.24	-1.58	-0.53	-2.11
五 城 目 町	-1.71	-0.84	-2.56	-1.89	-0.57	-2.46	-1.78	-0.70	-2.47
八 郎 潟 町	-1.38	-1.24	-2.63	-1.29	-1.02	-2.31	-1.28	-0.35	-1.63
井 川 町	-1.41	-0.54	-1.95	-1.16	-0.74	-1.91	-1.74	-0.38	-2.12
大 潟 村	-0.79	0.03	-0.76	-0.73	-1.23	-1.96	-1.32	-0.61	-1.93
仙 北 郡	-1.25	-0.65	-1.89	-1.58	-0.69	-2.27	-1.47	-0.70	-2.17
美 郷 町	-1.25	-0.65	-1.89	-1.58	-0.69	-2.27	-1.47	-0.70	-2.17
雄 勝 郡	-1.53	-0.33	-1.86	-1.74	-1.11	-2.84	-1.71	-0.64	-2.35
羽 後 町	-1.50	-0.61	-2.11	-1.74	-1.01	-2.76	-1.72	-0.82	-2.54
東 成 瀬 村	-1.68	1.20	-0.48	-1.70	-1.59	-3.29	-1.64	0.27	-1.38

3 秋田県及び県内市町村別 年齢3区分別人口割合の推移（1980年～2022年 各年10月1日現在）
 注）「※」の年は国勢調査、その他は秋田県年齢別人口流動調査による。

	※1980年				1981年				1982年			
	15歳未満	15～64歳	65歳以上	うち 75歳以上	15歳未満	15～64歳	65歳以上	うち 75歳以上	15歳未満	15～64歳	65歳以上	うち 75歳以上
	(%)	(%)	(%)		(%)	(%)	(%)		(%)	(%)	(%)	
秋田県	20.9	68.5	10.5	3.4	21.0	68.0	10.9	3.6	20.7	67.9	11.3	3.8
市部	21.7	68.9	9.4	3.0	21.7	68.5	9.8	3.1	21.4	68.5	10.1	3.3
郡部	20.1	68.1	11.8	3.9	20.2	67.5	12.3	4.1	20.0	67.2	12.8	4.3
秋田市内	22.1	70.4	7.4	2.2	22.1	70.2	7.8	2.3	21.7	70.2	8.0	2.5
横手市	21.7	67.5	10.7	3.4	21.7	67.1	11.2	3.6	21.3	67.1	11.6	3.8
大館市	20.9	67.8	11.3	3.7	21.1	67.2	11.7	3.9	20.9	67.0	12.1	4.1
本荘市	21.4	68.7	9.8	3.2	21.4	68.3	10.3	3.3	21.0	68.2	10.7	3.4
男鹿市	21.9	68.3	9.8	3.1	22.0	67.9	10.1	3.2	21.7	67.9	10.4	3.5
湯沢市	22.1	66.2	11.8	4.0	21.8	65.9	12.3	4.2	21.5	65.7	12.8	4.5
大曲市	20.7	68.4	10.9	3.7	20.7	67.8	11.5	3.8	20.3	67.8	11.9	4.1
鹿角市	20.8	68.3	10.9	3.6	21.0	67.7	11.3	3.8	20.7	67.6	11.7	4.1
鹿角郡	21.3	66.9	11.8	4.2	21.5	66.2	12.3	4.3	21.4	65.8	12.8	4.5
小坂町	19.8	68.0	12.2	3.8	19.3	67.8	12.8	4.1	18.7	67.8	13.5	4.4
北秋田郡	19.8	68.0	12.2	3.8	19.3	67.8	12.8	4.1	18.7	67.8	13.5	4.4
鷹巣町	19.9	67.8	12.3	4.2	19.9	67.2	12.9	4.4	19.4	67.0	13.6	4.7
内子町	20.7	68.0	11.3	3.8	20.6	67.5	11.8	3.9	20.0	67.6	12.4	4.2
比内町	20.7	67.1	12.2	4.4	20.9	66.5	12.6	4.5	20.6	66.3	13.2	4.7
阿仁町	20.3	67.2	12.5	4.1	20.2	66.5	13.2	4.2	19.9	66.2	13.8	4.6
阿木町	17.5	67.4	15.1	5.8	17.1	66.8	16.1	6.0	16.3	66.6	17.1	6.3
合川町	20.4	68.6	11.0	3.5	20.6	67.7	11.7	3.6	20.4	67.2	12.4	3.8
小阿仁村	17.8	68.7	13.4	4.7	18.2	67.7	14.1	4.9	17.9	67.3	14.7	5.2
山本郡	17.6	67.7	14.7	4.9	17.6	66.9	15.5	5.0	17.1	66.6	16.3	5.7
琴丘町	20.3	67.2	12.5	4.2	20.3	66.7	13.0	4.3	19.9	66.7	13.4	4.5
二ツ井町	20.0	68.2	11.8	3.7	20.2	67.7	12.1	3.9	20.2	67.2	12.7	4.0
八森町	19.4	67.7	12.8	4.3	19.4	67.4	13.2	4.5	19.0	67.4	13.6	4.8
八木町	20.1	66.0	13.9	4.8	19.7	66.1	14.2	4.9	19.1	66.2	14.6	5.1
藤里町	20.6	67.8	11.6	3.6	20.6	67.2	12.2	3.7	20.2	67.3	12.5	3.9
峰村	22.3	66.6	11.1	3.5	22.2	66.2	11.6	3.6	21.8	66.3	11.9	3.8
南秋田郡	19.0	66.5	14.5	5.7	18.9	65.9	15.2	5.8	18.5	65.6	15.9	6.0
五城目町	21.3	65.7	12.9	4.3	21.3	65.2	13.4	4.2	21.2	64.9	13.9	4.3
昭和三郎町	22.1	67.9	10.0	3.1	22.0	67.5	10.4	3.2	21.6	67.6	10.8	3.5
飯田川町	19.9	67.5	12.5	4.0	19.9	67.0	13.1	4.3	19.5	66.8	13.7	4.6
天王町	20.7	68.8	10.5	3.0	20.5	68.6	10.9	3.3	20.1	68.6	11.3	3.6
川町	21.3	69.2	9.5	2.9	21.0	69.0	10.0	3.2	20.9	68.6	10.5	3.3
美里町	20.9	68.9	10.1	2.9	20.9	68.5	10.5	3.1	21.0	68.3	10.7	3.5
大湯村	24.9	68.1	6.9	1.9	24.8	67.9	7.3	2.0	24.4	68.0	7.5	2.1
河辺郡	20.8	67.4	11.9	4.0	21.1	66.8	12.1	4.0	20.5	67.1	12.5	4.2
美郷町	21.3	67.0	11.7	3.8	21.2	66.6	12.3	4.0	20.7	66.7	12.6	4.2
大湯村	30.1	64.1	5.8	1.7	29.8	64.2	6.0	1.8	29.0	64.5	6.5	2.0
河辺町	18.2	70.2	11.6	3.3	18.6	69.2	12.2	3.5	18.7	68.6	12.7	3.8
雄和町	18.6	70.4	11.0	3.2	18.8	69.6	11.5	3.4	18.9	69.3	11.9	3.6
由利郡	17.6	69.9	12.5	3.4	18.3	68.6	13.1	3.7	18.6	67.7	13.8	4.1
仁賀保町	20.5	68.0	11.6	3.7	20.6	67.4	12.0	3.9	20.4	67.2	12.4	4.1
象潟町	22.3	66.6	11.1	3.4	22.3	66.4	11.3	3.6	22.0	66.7	11.4	3.7
矢島町	19.7	68.1	12.2	3.9	19.4	68.0	12.6	4.0	19.1	68.1	12.9	4.3
岩城町	22.0	67.7	10.3	3.2	22.2	67.0	10.8	3.3	22.1	67.1	10.9	3.4
西目町	19.2	68.4	12.4	4.1	19.3	67.4	13.3	4.7	19.3	67.0	13.7	4.8
由利町	17.6	68.3	14.1	5.0	17.8	67.4	14.8	5.2	17.6	67.2	15.2	5.5
東内町	19.5	68.0	12.6	4.2	20.0	67.0	13.0	4.2	20.0	66.6	13.4	4.6
大由利町	20.5	70.6	8.9	2.7	20.4	70.2	9.4	3.0	20.2	70.1	9.7	3.2
仙北郡	21.5	68.1	10.4	3.0	21.4	67.7	10.9	3.2	21.3	67.0	11.8	3.7
神岡町	18.8	67.9	13.2	4.6	19.4	66.7	13.9	4.7	19.4	66.3	14.3	4.9
西仙北町	20.0	67.8	12.2	3.9	20.2	67.1	12.7	4.0	20.1	66.7	13.1	4.3
角館町	19.2	69.0	11.8	3.9	19.4	68.3	12.3	4.0	19.3	68.0	12.8	4.3
六郷町	18.9	69.7	11.3	3.7	19.3	68.7	12.0	4.0	19.0	68.6	12.3	4.2
中仙町	18.9	69.4	11.8	3.6	19.0	68.6	12.4	3.7	18.8	68.3	12.9	4.0
田沢町	20.6	67.6	11.8	4.1	20.8	66.8	12.4	4.3	20.4	66.9	12.8	4.4
協和町	19.8	67.8	12.4	4.0	19.6	67.3	13.1	4.1	19.4	66.8	13.8	4.6
南外村	19.4	68.3	12.3	4.3	19.8	67.4	12.8	4.4	19.6	67.2	13.2	4.7
仙北町	19.7	70.1	10.2	3.5	19.8	69.5	10.7	3.5	19.6	69.5	11.0	3.6
西木村	18.4	69.4	12.2	3.8	18.5	68.7	12.8	4.0	18.5	67.7	13.7	4.6
太田町	17.2	71.3	11.4	3.8	17.5	70.6	11.9	3.9	17.9	69.7	12.4	4.3
千畑村	18.8	69.7	11.5	3.8	19.0	69.2	11.8	4.1	18.8	69.0	12.3	4.3
平鹿郡	19.2	69.0	11.9	4.0	19.4	67.9	12.7	4.1	19.4	67.5	13.1	4.2
増田町	19.5	68.7	11.8	4.4	19.9	67.7	12.4	4.4	19.8	67.3	12.9	4.4
物川町	19.0	68.8	12.2	3.8	19.4	67.9	12.7	4.1	19.0	67.9	13.1	4.2
雄物川町	18.2	69.4	12.4	3.8	18.6	68.5	12.9	3.9	18.8	68.0	13.2	4.2
大森町	20.3	67.2	12.5	4.4	20.5	66.5	12.9	4.5	20.4	66.3	13.4	4.7
十文字町	20.2	66.5	13.3	4.7	20.3	66.0	13.7	4.7	20.0	65.8	14.1	4.9
山内村	19.9	67.1	13.0	4.6	20.1	66.5	13.4	4.7	20.1	66.1	13.7	4.9
大森村	20.2	67.4	12.4	4.2	20.3	66.9	12.7	4.4	20.3	66.5	13.2	4.6
大森村	18.9	67.4	13.7	5.0	19.3	66.4	14.4	5.2	19.4	65.6	14.9	5.4
大森村	21.4	67.3	11.3	4.0	21.8	66.6	11.6	4.1	21.3	66.7	12.0	4.3
大森村	19.9	67.5	12.6	4.0	20.1	66.7	13.2	4.1	19.6	66.8	13.6	4.2
大森村	21.1	66.9	11.9	4.1	21.2	66.6	12.1	4.2	21.2	66.0	12.8	4.5
雄勝郡	19.6	68.1	12.3	4.2	19.8	67.3	12.9	4.3	19.6	67.0	13.4	4.5
稲川町	20.8	66.9	12.3	4.6	20.9	66.1	12.9	4.7	20.8	66.1	13.1	4.8
雄勝町	18.9	67.9	13.2	4.6	19.1	67.1	13.8	4.6	18.8	66.8	14.4	4.9
羽後町	19.3	69.1	11.6	3.6	19.6	68.2	12.2	3.8	19.5	67.8	12.8	4.1
東成瀬村	18.9	67.9	13.1	4.9	19.3	66.9	13.8	5.2	19.4	66.5	14.2	4.9
皆瀬村	20.2	66.9	12.8	4.6	19.7	67.0	13.3	4.7	19.2	67.2	13.6	4.6

	1983年				1984年				※1985年			
	15歳未満	15~64歳	65歳以上	うち 75歳以上	15歳未満	15~64歳	65歳以上	うち 75歳以上	15歳未満	15~64歳	65歳以上	うち 75歳以上
	(%)	(%)	(%)		(%)	(%)	(%)		(%)	(%)	(%)	
秋田県	20.5	67.8	11.7	4.0	20.3	67.7	12.0	4.2	20.0	67.4	12.6	4.5
秋田支部	21.1	68.5	10.4	3.5	20.8	68.5	10.7	3.7	20.5	68.2	11.2	3.9
秋田郡	19.8	67.0	13.2	4.6	19.7	66.7	13.6	4.9	19.3	66.5	14.2	5.1
秋田市内	21.4	70.3	8.3	2.7	21.1	70.4	8.5	2.8	20.8	70.2	9.0	3.0
秋田横手	21.0	67.1	12.0	4.0	20.5	67.1	12.3	4.3	20.3	66.5	13.3	4.7
秋田大館	20.6	66.9	12.5	4.4	20.4	66.8	12.8	4.6	20.1	66.5	13.3	4.8
秋田本荘	20.6	68.3	11.0	3.6	20.4	68.3	11.3	3.8	20.1	67.8	12.1	4.2
秋田男鹿	21.6	67.7	10.7	3.7	21.5	67.5	11.0	3.9	21.4	67.1	11.5	4.0
秋田湯沢	21.1	65.5	13.4	4.7	20.7	65.6	13.7	5.0	20.2	65.4	14.4	5.3
秋田曲角	20.1	67.7	12.2	4.3	19.7	67.5	12.9	4.6	19.4	67.2	13.4	4.8
秋田角市	20.6	67.4	12.0	4.3	20.4	67.4	12.3	4.6	19.9	67.5	12.7	4.7
秋田角鹿	21.2	65.6	13.2	4.7	21.2	65.2	13.6	4.9	20.6	65.0	14.4	5.2
鹿角郡	18.1	68.0	13.9	4.6	17.5	68.1	14.4	5.0	16.5	68.9	14.7	5.2
鹿角小坂町	18.1	68.0	13.9	4.6	17.5	68.1	14.4	5.0	16.5	68.9	14.7	5.2
北秋田郡	19.3	66.6	14.1	5.0	19.2	66.3	14.5	5.4	18.7	66.2	15.2	5.6
北秋田鷹巣町	19.8	67.5	12.7	4.5	19.6	67.3	13.1	4.9	19.1	67.1	13.8	5.0
北秋田内町	20.8	65.8	13.5	4.9	20.8	65.5	13.7	5.2	20.5	65.1	14.4	5.4
北秋田比森町	19.7	65.4	15.0	5.3	19.4	65.3	15.3	5.6	18.6	65.4	16.0	5.7
北秋田阿仁町	15.8	66.2	18.0	7.0	15.5	65.7	18.7	7.5	15.2	65.2	19.6	7.5
北秋田阿代町	20.2	67.1	12.7	3.9	20.2	66.5	13.3	4.4	19.5	66.5	14.0	4.7
北秋田合川町	17.8	66.8	15.5	5.6	17.7	66.5	15.9	6.1	17.1	66.7	16.2	6.2
北秋田小阿仁村	16.8	65.8	17.4	6.3	16.5	65.4	18.0	6.7	16.1	65.4	18.5	7.0
山本郡	19.6	66.5	13.9	4.7	19.2	66.4	14.4	5.0	18.7	66.2	15.1	5.3
山本琴丘町	19.8	67.1	13.1	4.2	19.5	66.6	13.9	4.6	19.2	66.2	14.6	5.0
山本二ツ井町	18.5	67.4	14.1	4.9	18.2	67.3	14.6	5.3	17.7	66.9	15.4	5.7
山本八森町	18.7	66.3	15.0	5.2	18.2	66.5	15.3	5.5	17.9	66.1	16.0	5.9
山本本町	20.0	66.8	13.2	4.1	19.5	66.6	14.0	4.4	18.9	66.8	14.3	4.7
山本八竜町	21.6	66.1	12.4	4.1	21.0	66.3	12.7	4.4	20.7	66.0	13.3	4.6
山本藤里村	18.1	65.4	16.5	6.2	17.6	65.5	16.9	6.4	16.8	65.4	17.8	6.6
山本峰村	21.0	64.8	14.2	4.5	20.6	65.0	14.5	4.8	20.3	64.2	15.5	5.2
南秋田郡	21.3	67.5	11.2	3.7	21.0	67.5	11.5	3.9	20.6	67.4	12.0	4.1
南秋田五城目町	19.1	66.8	14.1	5.0	18.7	66.7	14.6	5.1	18.1	66.6	15.3	5.4
南秋田昭和町	19.6	68.7	11.7	3.6	19.4	68.5	12.1	4.0	18.6	68.7	12.7	4.5
南秋田八郎潟町	20.7	68.4	10.9	3.6	20.7	67.9	11.4	3.8	20.8	67.6	11.6	3.8
南秋田飯田川町	20.5	68.5	10.9	3.8	20.3	68.5	11.3	3.8	20.4	67.8	11.8	4.0
南秋田天王町	24.1	68.0	7.8	2.3	23.8	68.1	8.0	2.4	23.8	67.5	8.8	2.8
南秋田川町	20.6	66.7	12.8	4.4	20.0	67.1	12.9	4.6	19.5	67.0	13.6	4.8
南秋田美湯村	20.5	66.2	13.2	4.4	20.1	66.4	13.5	4.8	19.4	66.9	13.7	4.9
南秋田大湯村	27.9	65.2	6.9	2.2	26.8	66.0	7.2	2.6	26.0	66.7	7.3	2.6
河辺郡	18.6	68.2	13.2	4.2	18.6	67.8	13.5	4.4	18.1	68.0	13.9	4.6
河辺河辺町	18.6	69.0	12.4	3.9	18.7	68.7	12.6	4.0	18.2	68.6	13.1	4.3
河辺雄和町	18.4	67.1	14.4	4.6	18.5	66.7	14.8	4.9	18.0	67.1	14.9	4.9
由利郡	20.4	66.9	12.7	4.4	20.4	66.6	13.0	4.7	20.1	66.5	13.5	4.9
由利仁賀保町	21.8	66.7	11.5	4.0	21.6	66.5	11.9	4.3	21.0	66.8	12.2	4.5
由利象浦町	18.9	67.9	13.1	4.8	19.2	67.5	13.2	4.7	19.2	67.1	13.7	4.7
由利象潟町	22.0	67.1	10.9	3.6	22.0	66.8	11.2	3.8	21.3	67.1	11.6	3.9
由利矢島町	19.1	66.9	14.1	5.1	19.1	66.4	14.4	5.5	19.0	66.1	14.9	5.6
由利岩城町	17.7	66.5	15.9	6.2	18.0	66.0	16.1	6.5	17.4	66.0	16.6	6.9
由利西町	20.2	65.9	13.8	4.9	20.5	65.1	14.4	5.2	20.4	64.8	14.8	5.3
由利目町	20.1	69.9	10.0	3.3	20.1	69.3	10.5	3.4	20.3	68.6	11.1	3.7
由利鳥海町	20.9	67.0	12.1	3.8	21.1	66.3	12.5	4.1	21.1	65.7	13.2	4.5
由利東町	19.6	65.9	14.5	5.2	19.6	65.4	15.1	5.5	19.5	64.9	15.7	6.0
由利大内町	20.0	66.1	13.9	4.7	19.8	66.2	14.0	5.1	19.2	66.5	14.3	5.4
仙北郡	19.2	67.6	13.2	4.5	19.1	67.2	13.7	4.9	18.9	66.8	14.3	5.2
仙北神岡町	18.6	68.7	12.7	4.4	18.4	68.5	13.1	4.7	18.2	68.2	13.6	4.7
仙北西仙北町	18.8	68.0	13.3	4.3	18.5	67.8	13.7	4.6	18.6	67.3	14.1	4.7
仙北角館町	20.3	66.7	13.0	4.8	19.9	66.4	13.7	5.3	19.5	66.2	14.3	5.5
仙北六郷町	19.4	66.4	14.3	4.8	19.1	66.4	14.5	5.1	19.0	66.0	14.9	5.2
仙北中仙町	19.6	66.8	13.6	5.0	19.6	66.2	14.2	5.3	19.3	65.9	14.8	5.7
仙北沢湖町	19.3	69.0	11.6	3.9	19.2	68.7	12.1	4.2	19.4	68.1	12.5	4.6
仙北協和町	18.3	67.6	14.1	4.8	18.3	67.3	14.4	5.0	17.6	67.2	15.2	5.6
仙北南外村	18.0	69.2	12.8	4.5	18.1	68.3	13.6	4.6	18.2	67.3	14.5	5.3
仙北仙北町	18.8	68.5	12.7	4.6	18.9	67.9	13.1	4.7	18.8	67.3	13.9	4.9
仙北西木村	19.3	67.1	13.7	4.5	19.2	66.4	14.4	4.7	19.0	65.9	15.1	5.0
仙北太田町	19.8	67.0	13.2	4.7	19.8	66.5	13.7	4.9	19.6	66.2	14.2	5.3
仙北千畑村	19.1	67.3	13.6	4.5	19.0	67.2	13.9	4.8	18.4	66.9	14.7	5.2
仙北南村	19.0	67.4	13.6	4.4	18.9	67.0	14.1	5.0	19.2	66.3	14.5	5.1
平鹿郡	20.3	65.9	13.8	5.0	20.2	65.6	14.2	5.3	19.9	65.2	14.8	5.5
平鹿増田町	20.1	65.5	14.4	4.9	20.1	65.4	14.6	5.4	20.2	64.5	15.3	5.7
平鹿平鹿町	20.0	65.9	14.1	5.2	20.0	65.4	14.5	5.5	19.7	65.1	15.2	5.7
平鹿物川町	20.4	66.0	13.5	5.0	20.2	65.9	13.8	5.3	20.1	65.1	14.8	5.6
平鹿雄大町	19.4	65.1	15.6	5.8	19.5	64.4	16.1	6.2	19.1	64.4	16.4	6.4
平鹿十文字町	21.1	66.6	12.2	4.6	20.8	66.6	12.6	4.9	20.2	66.6	13.2	4.9
平鹿山内村	19.3	66.2	14.5	4.6	19.0	65.9	15.1	5.0	18.7	65.9	15.4	5.4
平鹿大内村	21.4	65.4	13.2	4.6	21.2	65.2	13.6	4.9	21.3	64.4	14.3	5.1
雄勝郡	19.5	66.6	13.8	4.8	19.5	66.2	14.3	5.1	19.3	65.8	14.9	5.4
雄勝稲川町	20.6	65.7	13.6	5.1	20.2	66.0	13.8	5.2	19.7	65.6	14.7	5.9
雄勝雄勝町	18.6	66.5	14.9	5.3	18.5	65.8	15.7	5.6	18.2	65.6	16.3	6.0
雄勝羽後町	19.5	67.3	13.1	4.3	19.7	66.7	13.7	4.6	19.6	66.4	14.0	4.6
雄勝東成村	19.4	66.0	14.6	5.1	19.3	65.7	15.0	5.4	19.1	65.4	15.5	5.6
雄勝皆瀬村	19.0	66.6	14.4	5.1	19.0	65.9	15.1	5.5	19.2	64.8	16.0	6.0

	1986年				1987年				1988年			
	15歳未満	15~64歳	65歳以上	うち 75歳以上	15歳未満	15~64歳	65歳以上	うち 75歳以上	15歳未満	15~64歳	65歳以上	うち 75歳以上
	(%)	(%)	(%)		(%)	(%)	(%)		(%)	(%)	(%)	
秋田県	19.7	67.2	13.1	4.8	19.3	67.1	13.6	5.1	18.9	67.0	14.1	5.3
市部	20.1	68.2	11.7	4.2	19.6	68.2	12.2	4.5	19.1	68.2	12.7	4.7
郡部	19.2	66.1	14.7	5.4	18.9	65.8	15.3	5.8	18.6	65.6	15.8	6.0
秋田市内	20.4	70.2	9.4	3.2	20.0	70.2	9.8	3.4	19.5	70.3	10.2	3.6
横手市	19.8	66.4	13.8	5.0	19.3	66.4	14.3	5.3	18.6	66.5	14.9	5.7
大館市	19.8	66.5	13.7	5.1	19.5	66.2	14.3	5.4	18.9	66.2	14.9	5.6
本荘市	19.5	67.8	12.7	4.5	18.9	67.5	13.5	4.9	18.4	67.6	14.1	5.2
男鹿市	21.0	67.2	11.9	4.3	20.6	67.1	12.3	4.5	20.0	67.2	12.8	4.8
湯沢市	19.8	65.3	14.9	5.6	19.2	65.3	15.5	5.9	18.5	65.3	16.2	6.3
曲角市	19.1	67.0	13.9	5.1	18.9	66.6	14.5	5.4	18.4	66.5	15.1	5.5
鹿角市	19.4	67.4	13.2	5.0	18.9	67.5	13.7	5.3	18.4	67.5	14.1	5.6
鹿角郡	20.3	64.6	15.1	5.5	19.9	64.4	15.7	5.9	19.4	64.3	16.3	6.1
小坂町	16.0	68.4	15.6	5.7	15.6	67.6	16.8	6.6	14.8	67.3	17.9	7.2
北秋田郡	18.5	65.7	15.8	5.9	18.1	65.4	16.5	6.4	17.8	65.2	17.0	6.7
鷹巣町	18.8	66.8	14.4	5.3	18.2	66.7	15.1	5.7	17.7	66.7	15.6	6.0
内子町	20.5	64.5	15.0	5.6	20.4	64.0	15.6	5.9	20.3	63.7	15.9	6.3
比内町	18.4	65.0	16.6	6.2	18.0	64.3	17.7	6.8	17.8	63.9	18.3	7.3
阿仁町	15.0	64.6	20.4	8.1	15.1	63.7	21.2	8.2	14.7	63.4	21.9	8.9
田代町	19.3	66.0	14.7	4.9	18.9	65.8	15.3	5.3	18.2	65.8	16.0	5.5
合川町	16.9	66.4	16.7	6.8	16.9	66.0	17.1	7.2	16.5	66.2	17.3	7.2
上小阿仁村	15.9	64.9	19.2	7.6	15.2	64.0	20.7	8.4	14.8	63.9	21.3	9.0
山本郡	18.5	65.8	15.7	5.6	18.3	65.3	16.3	6.0	17.9	65.3	16.8	6.3
琴丘町	18.9	65.8	15.2	5.3	18.7	65.7	15.6	5.5	18.2	65.6	16.2	5.9
二ツ井町	17.6	66.4	16.0	6.0	17.3	65.8	16.9	6.3	16.9	65.6	17.5	6.5
八森町	18.1	65.4	16.5	6.2	18.0	65.1	17.0	6.4	17.4	65.3	17.3	6.9
八本町	18.5	66.6	14.8	4.9	18.6	66.0	15.5	5.7	18.2	65.8	16.0	6.2
八竜町	20.3	65.9	13.8	4.7	20.1	65.6	14.3	5.0	19.6	65.6	14.8	5.1
藤里町	16.4	65.2	18.4	7.1	16.3	64.3	19.4	7.8	15.7	64.4	19.9	7.9
峰村	20.0	63.9	16.1	5.7	19.9	63.5	16.6	5.8	19.3	63.8	16.9	6.2
南秋田郡	20.2	67.3	12.5	4.5	19.7	67.3	13.0	4.8	19.2	67.4	13.3	5.0
五城目町	17.8	66.3	15.9	5.9	17.6	66.0	16.5	6.1	17.0	65.9	17.1	6.4
昭和町	18.4	68.4	13.2	5.0	18.2	68.2	13.6	5.5	17.9	68.1	14.0	5.7
八郎潟町	20.4	67.6	12.0	4.1	20.1	67.6	12.3	4.3	20.1	67.1	12.7	4.7
飯田川町	20.0	67.7	12.2	4.4	19.4	67.9	12.7	4.8	19.1	67.9	13.1	4.9
天王町	23.3	67.5	9.2	2.9	22.7	67.5	9.7	3.3	22.0	67.9	10.0	3.5
川町	18.9	67.3	13.8	5.0	18.2	67.4	14.4	5.6	17.7	67.7	14.6	5.7
井美町	19.0	66.7	14.4	5.5	18.6	66.6	14.8	5.8	17.8	67.0	15.1	5.9
大湯村	24.6	67.7	7.6	3.0	23.0	69.0	8.0	3.2	21.3	70.3	8.4	3.4
河辺郡	18.0	67.5	14.5	4.9	18.1	67.1	14.8	5.2	18.1	66.4	15.5	5.7
河辺町	18.1	68.1	13.7	4.7	18.0	67.7	14.3	5.0	17.9	66.9	15.2	5.4
雄和町	17.9	66.7	15.4	5.2	18.1	66.4	15.5	5.5	18.3	65.9	15.8	6.0
由利郡	20.0	66.1	14.0	5.1	19.8	65.6	14.5	5.5	19.5	65.5	15.0	5.7
仁賀保町	20.7	66.5	12.8	4.7	20.4	66.5	13.1	5.1	20.0	66.6	13.4	5.4
象浦町	19.1	66.7	14.2	5.0	18.8	66.3	14.9	5.4	18.3	65.7	16.0	6.3
矢島町	21.1	67.0	11.9	4.1	21.0	66.5	12.5	4.4	20.3	66.5	13.2	4.6
岩城町	18.9	65.6	15.5	5.9	19.0	64.8	16.2	6.3	18.9	64.5	16.6	6.3
西目町	17.4	65.5	17.1	6.9	17.6	64.6	17.8	7.2	17.2	64.5	18.3	7.4
由利町	20.7	63.8	15.5	5.6	20.7	63.4	15.9	6.1	20.4	63.4	16.2	6.2
鳥海町	20.0	68.5	11.5	3.9	19.5	68.5	11.9	4.1	19.1	68.4	12.5	4.2
東由利町	21.2	65.1	13.7	4.9	21.1	64.7	14.2	5.2	20.6	64.6	14.8	5.3
大内町	19.3	64.3	16.3	6.2	19.2	63.5	17.3	7.0	18.9	63.2	17.9	7.3
仙北郡	19.1	66.3	14.6	5.5	19.2	65.5	15.3	6.0	19.1	65.4	15.6	6.1
仙北郡	18.8	66.5	14.7	5.5	18.5	66.2	15.2	5.8	18.3	66.0	15.8	6.0
神岡町	18.1	68.2	13.8	5.1	18.0	67.8	14.1	5.1	17.6	68.0	14.4	5.3
西仙北町	18.4	66.8	14.8	5.3	18.4	66.3	15.3	5.6	18.1	66.0	15.9	5.8
角館町	19.1	66.1	14.8	5.9	18.5	66.0	15.5	6.3	17.8	66.1	16.1	6.6
六郷町	18.7	66.0	15.3	5.6	18.3	65.9	15.8	5.7	18.2	65.8	16.0	6.0
中仙町	19.2	65.7	15.0	6.0	19.2	65.3	15.5	6.3	18.8	65.1	16.1	6.4
田沢町	19.3	67.7	13.0	4.9	18.8	67.7	13.5	4.9	18.3	67.6	14.2	5.1
協和町	17.7	66.7	15.6	6.0	17.7	66.1	16.2	6.4	17.7	65.5	16.8	6.7
南外村	18.2	66.6	15.2	5.8	18.1	65.9	16.0	6.1	18.3	65.3	16.4	6.1
仙北町	18.9	66.8	14.3	5.3	18.7	66.8	14.5	5.5	18.7	66.4	14.8	5.9
西木村	18.8	65.5	15.7	5.0	18.2	65.8	16.1	5.6	17.6	65.5	16.9	5.7
太田町	19.3	66.1	14.6	5.5	18.8	66.1	15.0	5.6	18.6	65.8	15.5	5.9
千畑町	18.3	66.5	15.3	5.4	18.1	66.1	15.9	5.9	17.9	65.4	16.6	6.3
仙南村	19.5	65.7	14.9	5.4	19.6	64.9	15.5	5.9	19.6	64.7	15.7	6.0
平鹿郡	19.8	64.8	15.4	5.8	19.5	64.5	15.9	6.1	19.2	64.3	16.4	6.4
増田町	20.3	63.7	16.0	5.9	20.1	63.5	16.4	6.2	19.9	63.0	17.0	6.4
平鹿町	19.6	64.8	15.7	6.0	19.4	64.6	16.1	6.4	19.2	64.3	16.5	6.6
雄物川町	20.0	64.5	15.5	5.8	19.6	64.3	16.1	6.1	19.4	63.7	16.9	6.4
大森町	19.2	63.9	16.9	6.7	19.0	63.4	17.5	7.1	18.5	63.2	18.2	7.7
十文字町	19.9	66.3	13.7	5.2	19.4	66.1	14.5	5.4	19.0	66.2	14.8	5.7
山内村	18.7	65.2	16.1	5.9	18.6	64.7	16.7	6.0	18.5	64.5	17.1	6.2
大雄村	20.9	64.5	14.6	5.4	20.7	64.0	15.3	5.7	20.0	64.4	15.6	5.9
雄勝郡	19.2	65.3	15.4	5.7	19.1	64.8	16.1	6.0	19.0	64.2	16.9	6.2
稲川町	19.5	65.4	15.1	6.1	19.3	64.9	15.8	6.4	19.1	64.5	16.3	6.5
雄勝町	18.1	65.1	16.9	6.3	17.8	64.6	17.6	6.6	17.6	64.1	18.3	6.9
羽後町	19.7	65.7	14.6	4.9	19.8	65.1	15.1	5.2	19.8	64.4	15.8	5.4
東成瀬村	19.5	64.3	16.3	6.0	19.3	63.7	17.0	6.7	18.9	62.4	18.7	7.7
皆瀬村	18.9	64.7	16.4	6.2	18.4	64.0	17.6	6.6	18.3	63.3	18.4	6.7

	1989年				※1990年				1991年			
	15歳未満	15~64歳	65歳以上	うち 75歳以上	15歳未満	15~64歳	65歳以上	うち 75歳以上	15歳未満	15~64歳	65歳以上	うち 75歳以上
	(%)	(%)	(%)		(%)	(%)	(%)		(%)	(%)	(%)	
秋田県	18.4	66.9	14.8	5.6	17.9	66.5	15.6	5.9	17.4	66.2	16.4	6.2
秋田市	18.6	68.2	13.2	4.9	18.0	67.9	14.0	5.2	17.5	67.8	14.7	5.5
秋田県	18.2	65.3	16.5	6.3	17.7	64.7	17.5	6.7	17.2	64.3	18.4	7.1
秋田県	18.9	70.4	10.7	3.8	18.4	70.1	11.4	4.1	17.8	70.1	12.0	4.4
秋田県	18.1	66.4	15.6	6.0	17.4	66.1	16.5	6.3	17.0	65.7	17.3	6.6
秋田県	18.5	66.1	15.4	5.8	18.1	65.7	16.3	6.1	17.6	65.5	16.8	6.4
秋田県	17.7	67.6	14.7	5.4	17.3	67.2	15.5	5.7	16.7	67.0	16.3	6.1
秋田県	19.6	67.2	13.2	5.1	19.1	66.9	13.9	5.2	18.7	66.6	14.6	5.5
秋田県	17.8	65.4	16.8	6.6	17.1	65.5	17.5	6.9	16.4	65.4	18.1	7.3
秋田県	18.1	66.2	15.7	5.8	17.9	65.6	16.5	5.9	17.6	65.1	17.3	6.3
秋田県	17.8	67.5	14.7	5.9	17.3	67.1	15.6	6.1	16.7	66.9	16.4	6.3
秋田県	18.8	64.1	17.0	6.4	18.2	63.8	17.9	6.7	17.6	63.5	18.8	7.3
鹿角郡	14.4	67.0	18.6	7.7	14.3	65.1	20.6	8.5	13.9	64.9	21.2	8.7
小坂町	14.4	67.0	18.6	7.7	14.3	65.1	20.6	8.5	13.9	64.9	21.2	8.7
北秋田郡	17.3	64.9	17.8	7.1	16.8	64.3	18.9	7.4	16.2	64.0	19.7	7.9
北秋田郡	17.4	66.2	16.4	6.4	16.9	65.8	17.3	6.7	16.4	65.6	18.0	7.1
北秋田郡	20.0	63.3	16.7	6.5	19.2	63.0	17.8	6.8	18.6	62.8	18.5	7.3
北秋田郡	17.2	63.4	19.4	7.7	16.4	62.9	20.7	8.4	15.8	62.3	21.9	8.9
北秋田郡	14.1	62.5	23.5	9.5	13.6	61.9	24.5	9.7	13.5	61.1	25.4	10.4
北秋田郡	17.7	65.7	16.6	5.8	17.2	65.0	17.8	6.2	16.6	64.8	18.6	6.9
北秋田郡	16.2	66.0	17.9	7.7	15.5	65.7	18.8	8.0	15.0	65.3	19.7	8.3
北秋田郡	14.0	63.6	22.4	9.7	14.2	61.8	24.0	10.0	13.3	62.1	24.6	10.2
山本郡	17.4	65.0	17.7	6.7	16.8	64.6	18.7	7.1	16.3	64.1	19.6	7.5
山本郡	17.4	65.1	17.5	6.8	16.9	64.2	18.9	7.1	16.7	63.7	19.6	7.4
山本郡	16.4	65.2	18.4	7.0	16.1	64.6	19.4	7.2	15.7	63.9	20.4	7.7
山本郡	16.7	65.1	18.2	7.5	15.8	65.0	19.2	7.9	15.6	64.5	19.9	7.9
山本郡	17.8	65.4	16.8	6.3	17.3	65.0	17.7	6.3	16.9	64.7	18.5	6.9
山本郡	19.2	65.3	15.6	5.6	18.2	65.6	16.2	6.1	17.6	65.4	17.0	6.7
山本郡	15.8	63.7	20.6	8.1	15.2	63.4	21.4	8.4	14.8	62.1	23.1	9.4
山本郡	18.6	64.0	17.4	6.3	17.8	63.4	18.8	7.2	16.9	63.7	19.4	7.4
南秋田郡	18.6	67.4	14.0	5.4	18.0	67.3	14.8	5.7	17.3	67.3	15.4	5.9
南秋田郡	16.6	65.5	17.9	6.9	15.8	65.4	18.8	7.2	15.3	65.3	19.5	7.5
南秋田郡	17.3	68.0	14.7	6.0	16.9	67.6	15.5	6.4	16.2	67.4	16.4	6.6
南秋田郡	19.4	67.1	13.5	5.3	18.8	66.4	14.8	5.9	18.1	66.3	15.6	6.2
南秋田郡	18.2	68.0	13.8	5.1	17.6	67.8	14.5	5.3	17.0	67.6	15.3	5.7
南秋田郡	21.2	68.4	10.4	3.7	20.5	68.7	10.8	3.8	19.8	68.9	11.3	4.0
南秋田郡	17.2	67.3	15.4	6.1	16.8	66.8	16.4	6.7	16.2	66.8	17.0	7.0
南秋田郡	17.3	66.9	15.8	6.2	16.9	66.0	17.0	6.6	16.5	65.7	17.8	7.0
南秋田郡	20.9	70.2	9.0	3.6	19.2	71.9	8.9	3.8	17.9	73.2	8.9	3.8
河辺郡	17.8	66.0	16.2	6.0	16.9	66.2	16.9	6.3	16.3	65.9	17.8	6.6
河辺郡	17.5	66.3	16.2	6.0	16.7	65.9	17.4	6.4	15.9	65.4	18.7	6.8
河雄町	18.3	65.5	16.2	6.2	17.1	66.5	16.4	6.1	16.7	66.5	16.8	6.4
由利郡	19.1	65.3	15.6	6.0	18.7	64.7	16.5	6.3	18.3	64.3	17.4	6.7
由利郡	19.4	66.9	13.7	5.5	19.1	66.4	14.4	5.9	18.7	66.1	15.1	6.1
由利郡	17.9	65.7	16.4	6.6	17.6	65.3	17.1	7.1	17.0	65.3	17.7	7.4
由利郡	20.0	66.2	13.7	5.0	19.6	65.8	14.5	5.2	19.0	65.6	15.4	5.5
由利郡	18.6	64.1	17.3	6.6	18.4	63.4	18.1	6.8	18.0	63.0	19.1	7.5
由利郡	17.0	64.1	18.8	7.6	17.0	63.6	19.4	7.9	17.3	62.7	20.0	8.2
由利郡	20.2	63.0	16.8	6.4	19.8	62.5	17.7	6.6	19.6	61.7	18.6	6.9
由利郡	18.8	68.4	12.8	4.7	18.6	67.5	13.9	4.8	17.9	67.5	14.6	5.2
由利郡	20.0	64.6	15.4	5.4	19.4	63.3	17.3	6.0	18.6	63.1	18.3	6.6
由利郡	19.1	62.2	18.7	7.7	18.6	61.2	20.2	8.3	17.8	60.5	21.6	9.0
由利郡	18.6	65.2	16.2	6.3	17.9	64.9	17.2	6.5	17.7	64.2	18.0	6.7
仙北郡	17.9	65.7	16.4	6.3	17.6	64.9	17.5	6.6	17.1	64.4	18.5	7.1
仙北郡	17.8	67.3	14.9	5.6	17.7	66.4	15.8	5.8	17.5	65.7	16.8	6.3
仙北郡	17.7	65.8	16.4	6.0	17.4	65.0	17.6	6.6	16.9	64.4	18.7	7.1
仙北郡	17.1	66.2	16.7	6.8	17.0	65.7	17.3	6.9	16.6	65.1	18.3	7.5
仙北郡	17.8	65.4	16.7	6.3	17.7	64.4	17.9	6.5	17.3	63.9	18.8	6.9
仙北郡	18.2	64.9	16.9	6.8	17.5	64.2	18.3	7.4	16.8	64.1	19.1	7.7
仙北郡	17.9	67.2	14.9	5.2	17.6	66.5	15.9	5.6	16.9	66.2	16.9	6.1
仙北郡	17.2	65.0	17.8	7.2	17.0	63.7	19.3	7.8	16.8	63.0	20.2	8.2
仙北郡	18.6	64.2	17.2	6.3	18.0	63.6	18.3	6.5	17.5	63.3	19.2	6.9
仙北郡	18.6	66.0	15.4	6.3	18.4	65.3	16.2	6.4	18.0	65.0	17.0	6.7
仙北郡	17.1	65.3	17.6	5.9	16.9	64.2	18.8	6.5	16.5	63.3	20.2	7.2
仙北郡	18.1	65.6	16.3	6.1	17.6	65.0	17.4	6.5	17.2	64.0	18.8	7.2
仙北郡	17.6	65.6	16.9	6.6	17.6	65.0	17.4	6.8	17.2	64.6	18.3	7.2
仙北郡	19.2	64.4	16.3	6.2	19.2	63.3	17.5	6.6	18.7	62.5	18.8	7.0
平鹿郡	18.8	63.9	17.3	6.7	18.4	63.2	18.3	7.0	18.0	62.7	19.3	7.3
平鹿郡	19.4	62.9	17.7	6.7	18.8	62.7	18.4	7.1	18.3	62.4	19.4	7.4
平鹿郡	18.9	63.8	17.3	6.9	18.5	63.0	18.4	7.2	18.2	62.3	19.4	7.5
平鹿郡	19.0	63.3	17.6	6.5	18.7	62.6	18.8	6.8	18.3	62.2	19.5	7.1
平鹿郡	18.1	62.5	19.4	8.2	17.8	61.4	20.8	8.8	17.5	60.3	22.1	9.3
平鹿郡	18.6	65.8	15.6	5.9	18.2	65.2	16.6	6.1	17.9	64.6	17.5	6.3
平鹿郡	17.8	63.9	18.3	6.9	17.7	63.2	19.1	7.4	17.1	62.9	20.0	7.9
平鹿郡	19.4	64.2	16.3	6.1	19.2	63.5	17.3	6.3	18.7	63.2	18.2	6.6
雄勝郡	18.8	63.5	17.7	6.4	18.2	63.0	18.8	6.8	17.9	62.3	19.8	7.2
雄勝郡	18.9	63.9	17.2	6.5	18.4	63.2	18.4	6.8	17.9	63.1	19.0	7.1
雄勝郡	17.4	63.3	19.2	7.2	16.7	62.8	20.6	7.7	16.3	61.9	21.7	8.0
雄勝郡	19.6	63.8	16.6	5.6	19.2	63.2	17.6	6.1	19.0	62.4	18.6	6.5
雄勝郡	18.2	62.1	19.7	7.9	17.8	61.7	20.5	8.2	17.3	60.8	21.9	8.9
雄勝郡	17.7	63.0	19.3	6.9	17.4	62.6	20.1	7.5	17.2	61.7	21.1	8.2

			1992年				1993年				1994年			
			15歳未満	15~64歳	65歳以上	うち 75歳以上	15歳未満	15~64歳	65歳以上	うち 75歳以上	15歳未満	15~64歳	65歳以上	うち 75歳以上
			(%)	(%)	(%)		(%)	(%)	(%)		(%)	(%)	(%)	
秋田県	16.9	65.8	17.2	6.5	16.5	65.5	18.0	6.7	16.0	65.2	18.7	7.0		
秋田郡	17.1	67.5	15.4	5.7	16.6	67.2	16.1	6.0	16.2	67.0	16.7	6.2		
秋田市内市	16.8	63.9	19.4	7.4	16.3	63.4	20.3	7.7	15.9	63.0	21.1	8.0		
秋田代手大木本男湯大鹿	17.3	69.9	12.6	4.5	16.9	69.7	13.3	4.7	16.6	69.5	13.8	4.9		
横手市	16.5	65.6	17.9	6.9	15.9	65.4	18.8	7.3	15.3	65.3	19.4	7.5		
大館市	17.3	65.1	17.6	6.6	16.6	64.9	18.4	6.9	16.2	64.6	19.2	7.2		
本荘市	16.3	66.5	17.1	6.4	15.8	66.2	18.0	6.7	15.4	65.8	18.8	6.9		
鹿角市	18.3	66.3	15.3	5.7	17.8	66.1	16.1	5.9	17.3	65.9	16.7	6.2		
鹿角市	15.8	65.1	19.0	7.7	15.2	64.9	19.9	8.0	14.6	64.6	20.8	8.3		
鹿角市	17.3	64.3	18.5	6.6	16.8	63.9	19.3	6.9	16.4	63.6	20.0	7.3		
鹿角市	16.4	66.3	17.3	6.5	16.0	65.9	18.1	6.8	15.6	65.6	18.8	6.9		
鹿角市	17.2	62.9	19.8	7.7	16.6	62.7	20.6	8.1	16.1	62.5	21.3	8.5		
鹿角郡	13.9	64.2	22.0	9.2	13.6	63.5	22.9	9.5	13.3	63.2	23.5	9.4		
小坂町	13.9	64.2	22.0	9.2	13.6	63.5	22.9	9.5	13.3	63.2	23.5	9.4		
北秋田郡	15.7	63.5	20.8	8.2	15.2	62.9	21.9	8.6	14.9	62.4	22.7	8.8		
鷹巣町	16.0	65.1	18.9	7.4	15.5	64.5	20.0	7.7	15.1	64.1	20.8	7.9		
内子町	17.9	62.5	19.6	7.8	17.5	61.8	20.7	8.1	17.0	61.6	21.4	8.2		
比内町	15.4	61.6	23.0	9.2	14.7	61.5	23.8	9.5	14.2	61.2	24.6	9.6		
阿仁町	13.0	59.7	27.3	11.1	12.6	58.5	28.8	11.7	12.5	57.1	30.4	12.4		
阿仁町	16.2	64.4	19.4	7.2	15.8	63.6	20.7	7.6	15.4	62.7	21.9	8.1		
合川町	14.2	65.0	20.9	8.7	13.9	64.6	21.6	9.0	13.3	64.4	22.3	9.0		
小阿仁村	12.8	61.3	25.8	10.4	12.6	60.3	27.2	10.8	12.9	59.1	28.0	11.2		
山本郡	15.9	63.5	20.6	7.9	15.5	63.0	21.5	8.2	15.0	62.7	22.3	8.6		
琴丘町	16.6	62.9	20.5	7.7	16.3	62.2	21.5	8.1	15.5	62.4	22.1	8.5		
二ツ井町	15.2	63.2	21.7	8.1	14.7	62.8	22.5	8.4	14.4	62.1	23.5	8.8		
八森町	15.2	63.7	21.1	8.2	15.3	63.2	21.6	8.5	14.6	63.0	22.4	8.6		
八本町	16.5	64.2	19.3	7.2	16.1	63.6	20.3	7.6	15.8	63.1	21.0	8.1		
八竜町	17.0	65.0	18.0	6.9	16.7	64.4	18.9	7.2	16.2	64.3	19.5	7.5		
藤里村	14.2	61.8	24.1	10.0	13.4	61.2	25.3	10.3	12.8	61.2	26.0	10.6		
峰村	16.5	63.1	20.3	7.9	15.9	62.6	21.5	8.4	15.4	62.7	21.9	8.8		
南秋田郡	16.9	67.0	16.1	6.2	16.3	66.7	16.9	6.5	15.8	66.7	17.5	6.7		
五城目町	14.8	64.6	20.5	7.7	14.3	64.2	21.5	8.1	13.9	63.8	22.3	8.3		
昭和町	15.9	66.9	17.2	6.9	15.7	66.0	18.2	7.3	15.3	65.9	18.9	7.5		
八郎潟町	17.7	65.9	16.5	6.5	17.0	65.7	17.3	7.0	16.4	65.5	18.1	7.2		
飯田川町	16.4	66.8	16.7	6.2	15.7	66.7	17.5	6.4	15.2	66.5	18.3	6.8		
天王町	19.1	69.2	11.7	4.1	18.5	69.1	12.4	4.4	17.7	69.7	12.6	4.4		
川町	15.9	66.3	17.8	7.2	15.4	66.1	18.5	7.3	14.7	65.9	19.4	7.5		
美湯村	16.1	65.3	18.6	7.3	15.5	64.9	19.6	7.9	15.2	64.7	20.2	8.0		
大湯村	17.4	73.2	9.5	4.4	17.0	73.2	9.8	4.6	16.5	73.3	10.2	4.5		
河辺郡	15.6	65.5	18.8	6.9	15.2	64.9	19.9	7.3	14.8	64.3	20.9	7.6		
河辺町	15.6	64.6	19.8	7.1	15.1	64.2	20.7	7.5	14.7	63.5	21.8	7.8		
雄和町	15.7	66.6	17.7	6.7	15.3	65.7	19.6	7.1	14.8	65.3	19.9	7.4		
由利郡	17.8	63.9	18.3	7.0	17.4	63.5	19.1	7.2	16.8	63.1	20.0	7.4		
仁賀保町	18.2	66.1	15.6	6.1	17.9	65.7	16.3	6.2	17.5	65.7	16.8	6.5		
象浦町	16.6	64.6	18.7	7.9	16.2	64.4	19.4	8.0	15.7	64.2	20.1	8.2		
象浦町	18.2	65.2	16.5	5.9	17.4	65.0	17.5	6.1	16.6	64.7	18.6	6.5		
矢島町	17.6	62.4	20.0	7.9	17.2	61.8	21.0	7.9	16.5	61.7	21.8	8.0		
岩城町	17.1	62.2	20.6	8.5	16.5	62.0	21.4	8.5	16.4	61.5	22.2	8.6		
西利町	19.0	61.5	19.5	7.3	18.5	61.1	20.4	7.5	18.0	61.4	20.7	7.9		
西目町	17.2	67.5	15.3	5.3	16.8	67.3	15.9	5.7	16.4	66.8	16.8	6.1		
鳥海町	18.3	62.3	19.4	7.0	17.8	61.7	20.5	7.2	17.4	60.7	21.9	7.5		
東由利町	17.3	59.5	23.2	9.3	16.9	58.9	24.2	9.5	16.1	58.5	25.4	9.8		
大内町	17.6	63.6	18.8	6.9	17.4	63.0	19.6	7.3	17.0	62.1	20.9	7.5		
仙北郡	16.7	63.9	19.4	7.4	16.3	63.3	20.4	7.7	15.8	62.9	21.3	8.0		
神岡町	17.2	65.3	17.4	6.5	16.9	64.5	18.6	6.7	16.9	63.8	19.3	6.9		
西仙北町	16.2	63.8	20.0	7.6	15.9	63.1	21.0	7.9	15.6	62.4	22.0	8.2		
角館町	16.0	64.9	19.1	7.8	15.5	64.3	20.2	8.1	15.0	64.0	21.0	8.2		
六郷町	17.0	63.1	19.9	7.2	16.8	62.8	20.5	7.5	16.3	62.1	21.6	8.1		
中仙町	16.3	63.8	20.0	7.9	15.5	63.8	20.7	8.1	15.1	63.4	21.6	8.6		
沢湖町	16.4	65.7	17.9	6.3	16.0	65.2	18.9	6.7	15.3	64.6	20.1	7.1		
協和町	16.4	62.5	21.1	8.5	15.9	61.7	22.3	8.9	15.3	61.3	23.4	9.2		
南外村	17.2	62.4	20.4	7.0	16.7	61.8	21.5	7.4	16.4	61.2	22.4	8.1		
仙北町	17.7	64.5	17.8	7.0	17.1	64.2	18.7	7.0	16.5	63.8	19.8	7.2		
西木村	16.0	62.8	21.2	7.6	15.5	62.1	22.4	7.9	14.7	61.7	23.5	8.6		
太田町	16.9	63.4	19.6	7.4	16.7	63.1	20.2	7.6	16.4	62.9	20.7	7.8		
千畑町	17.2	63.6	19.2	7.6	16.7	63.0	20.2	8.0	16.4	62.6	21.0	8.1		
仙南村	18.3	62.1	19.6	7.2	18.0	61.6	20.4	7.5	17.4	61.5	21.1	7.6		
平鹿郡	17.5	62.2	20.3	7.7	17.0	61.7	21.2	8.0	16.5	61.4	22.1	8.3		
増田町	17.6	61.9	20.5	7.9	17.1	61.5	21.4	8.4	16.6	61.3	22.2	8.6		
平鹿町	17.5	62.0	20.4	7.8	17.0	61.6	21.4	8.1	16.4	61.1	22.4	8.5		
雄物川町	17.7	61.9	20.4	7.5	17.2	61.5	21.4	7.8	16.7	61.2	22.1	7.9		
大森町	17.1	59.9	23.0	9.6	16.8	59.2	24.0	9.9	16.3	58.9	24.8	10.3		
大文字町	17.4	63.9	18.7	6.7	17.0	63.4	19.5	6.9	16.7	62.9	20.4	7.2		
山内村	16.8	62.3	20.9	8.1	16.4	61.7	21.9	8.8	15.8	61.6	22.7	9.2		
大内村	18.0	62.8	19.2	6.9	17.4	62.4	20.2	7.0	16.6	62.3	21.1	7.5		
雄勝郡	17.4	61.8	20.8	7.6	17.1	61.1	21.8	7.9	16.7	60.5	22.8	8.3		
稲川町	17.4	62.7	19.9	7.3	16.9	62.5	20.6	7.8	16.3	62.0	21.7	8.1		
雄勝町	16.0	60.9	23.2	8.5	15.8	59.8	24.4	8.9	15.2	59.2	25.6	9.4		
羽後町	18.5	62.0	19.6	6.8	18.1	61.1	20.7	7.1	17.9	60.4	21.6	7.4		
東成瀬村	16.9	60.3	22.8	9.4	16.4	59.4	24.2	9.7	16.1	58.9	25.0	9.9		
皆瀬村	16.6	62.0	21.4	8.5	16.1	62.1	21.7	8.5	15.7	61.8	22.5	9.0		

	※1995年				1996年				1997年			
	15歳未満	15～64歳	65歳以上	うち 75歳以上	15歳未満	15～64歳	65歳以上	うち 75歳以上	15歳未満	15～64歳	65歳以上	うち 75歳以上
	(%)	(%)	(%)		(%)	(%)	(%)		(%)	(%)	(%)	
秋田県	15.6	64.9	19.6	7.4	15.2	64.4	20.4	7.7	14.8	64.0	21.2	8.1
秋田市	15.7	66.8	17.5	6.5	15.4	66.4	18.2	6.8	15.0	66.0	18.9	7.2
秋田郡	15.4	62.5	22.2	8.4	14.9	61.9	23.2	8.9	14.5	61.4	24.0	9.3
秋田市内	16.1	69.4	14.5	5.2	15.8	69.1	15.1	5.4	15.4	68.8	15.7	5.7
横手市	14.9	64.9	20.2	8.0	14.4	64.6	21.0	8.3	14.2	64.0	21.8	8.5
大館市	15.8	63.9	20.3	7.7	15.4	63.5	21.1	8.0	15.0	63.0	22.0	8.4
本荘市	14.9	65.3	19.7	7.3	14.7	64.7	20.6	7.7	14.4	64.2	21.4	8.1
湯沢市	16.8	65.7	17.4	6.6	16.3	65.4	18.3	6.9	16.0	65.0	18.9	7.2
鹿角市	14.0	64.5	21.6	8.7	13.5	63.9	22.7	9.2	12.9	63.5	23.6	9.6
大曲市	16.0	62.9	21.1	7.8	15.7	62.4	21.8	8.1	15.5	62.0	22.5	8.6
鹿角市	15.3	65.3	19.4	7.2	15.0	64.9	20.1	7.5	14.6	64.5	20.8	7.8
鹿角市	15.7	62.0	22.3	8.9	15.2	61.8	23.0	9.3	14.7	61.4	24.0	9.8
鹿角郡	13.2	62.5	24.3	9.6	12.9	61.8	25.4	9.8	12.8	60.8	26.4	10.1
小坂町	13.2	62.5	24.3	9.6	12.9	61.8	25.4	9.8	12.8	60.8	26.4	10.1
北秋田郡	14.4	61.7	23.9	9.3	14.0	60.9	25.0	9.9	13.8	60.4	25.9	10.3
鷹巣町	14.9	63.7	21.4	8.1	14.5	63.2	22.3	8.6	14.3	62.5	23.2	8.9
内子町	16.3	61.2	22.5	8.6	15.7	60.6	23.7	9.3	15.2	60.3	24.5	9.9
比内町	13.7	60.0	26.3	10.9	13.6	59.0	27.5	11.2	13.0	58.6	28.4	11.9
阿仁町	12.3	56.4	31.3	12.9	11.7	55.9	32.4	13.4	11.5	55.0	33.4	13.9
阿田町	14.8	62.1	23.1	8.9	14.5	61.2	24.3	9.6	14.2	60.7	25.1	9.9
合川町	12.9	63.1	24.0	9.7	12.4	61.7	25.9	10.6	12.4	61.2	26.4	10.8
小阿仁村	12.4	57.4	30.2	11.8	12.0	56.4	31.7	12.6	12.1	55.3	32.6	13.0
山本郡	14.6	62.2	23.2	9.0	14.2	61.4	24.4	9.5	13.9	60.7	25.4	10.0
琴丘町	14.9	61.7	23.4	9.0	14.4	61.2	24.4	9.3	14.0	60.3	25.7	9.7
二ツ井町	13.9	61.4	24.7	9.3	13.5	60.2	26.3	10.2	13.0	59.5	27.5	10.9
八森町	14.4	61.7	23.9	9.3	14.2	60.4	25.4	10.0	13.7	60.0	26.3	10.1
八本町	15.4	62.9	21.7	8.4	14.9	62.1	23.0	8.7	14.4	61.6	24.0	9.1
八幡町	15.9	64.4	19.7	7.8	15.5	63.6	20.9	8.0	15.3	62.6	22.1	8.7
藤里町	12.3	60.9	26.7	11.0	12.0	60.1	27.9	11.4	11.9	59.6	28.4	11.9
峰村	14.7	62.4	22.9	9.3	14.6	61.8	23.6	9.5	14.5	61.7	23.8	9.8
南秋田郡	15.3	66.2	18.4	7.2	14.9	65.8	19.3	7.5	14.6	65.4	20.0	7.9
五城目町	13.5	63.2	23.4	9.1	12.9	62.5	24.6	9.7	12.4	61.7	25.9	10.3
昭和町	14.9	64.8	20.3	8.1	14.5	64.5	21.0	8.4	14.1	63.8	22.1	8.8
飯田町	15.8	65.0	19.2	7.8	15.3	64.4	20.3	8.1	14.9	64.2	20.9	8.4
天王町	14.5	66.0	19.5	7.6	14.7	64.7	20.6	7.8	14.5	64.4	21.1	8.2
美郷町	17.0	69.5	13.5	4.9	16.6	69.4	13.9	5.2	16.2	69.3	14.5	5.4
川町	14.4	65.5	20.1	7.9	14.1	64.9	21.0	8.3	14.0	64.0	22.0	9.0
美郷村	14.8	64.1	21.0	8.3	14.1	63.8	22.0	8.8	13.7	63.2	23.1	9.4
大湯村	16.8	72.5	10.7	4.5	16.4	71.7	12.0	4.6	16.3	71.2	12.5	4.6
河辺郡	14.5	63.3	22.2	8.1	14.2	62.7	23.0	8.5	13.6	62.4	24.0	9.0
河辺町	14.6	62.6	22.9	8.2	14.3	62.2	23.5	8.6	13.8	61.8	24.4	9.1
雄和町	14.5	64.3	21.3	8.1	14.1	63.4	22.5	8.5	13.3	63.2	23.5	8.9
由利郡	16.3	62.6	21.1	7.8	15.9	62.1	22.0	8.3	15.4	61.7	22.9	8.7
仁賀保町	17.2	65.4	17.4	6.7	16.7	65.1	18.2	7.2	16.6	64.3	19.0	7.5
象浦町	15.3	63.9	20.8	8.4	14.9	63.6	21.5	8.6	14.3	63.6	22.1	8.9
美郷町	16.4	63.6	20.0	7.2	15.8	63.2	21.0	7.6	15.3	63.0	21.8	8.2
矢島町	16.3	60.6	23.1	8.4	16.0	60.2	23.9	8.6	15.3	59.8	25.0	9.2
岩城町	15.6	61.7	22.7	9.1	15.2	61.2	23.6	9.6	14.9	60.8	24.3	9.9
西目町	17.0	61.5	21.6	8.2	16.4	60.5	23.0	9.2	16.2	59.9	24.0	9.7
由利町	15.7	66.2	18.1	6.6	15.1	66.1	18.8	6.9	14.5	65.6	19.8	7.3
鳥海町	16.6	60.0	23.4	8.1	16.4	59.2	24.4	8.6	16.0	58.6	25.4	9.1
東由利町	15.3	58.1	26.6	10.2	14.5	57.6	27.8	10.4	13.9	57.2	28.9	11.1
大内町	16.5	61.8	21.8	7.7	16.2	61.0	22.8	8.1	15.9	60.3	23.8	8.5
仙北郡	15.2	62.4	22.4	8.4	14.7	61.8	23.4	8.8	14.3	61.3	24.4	9.2
神岡町	16.6	63.2	20.2	7.0	16.6	62.1	21.3	7.3	16.7	61.2	22.1	7.5
西仙北町	15.0	61.8	23.2	8.5	14.8	60.9	24.3	8.9	14.2	60.4	25.5	9.5
角館町	14.4	63.6	21.9	8.6	14.1	63.0	22.9	9.1	13.8	62.4	23.8	9.4
六郷町	15.4	61.8	22.8	8.5	15.1	61.0	23.9	9.0	15.0	60.4	24.6	9.6
中仙町	14.6	62.5	22.9	9.0	14.0	61.8	24.2	9.4	13.7	61.0	25.3	9.9
沢湖町	14.7	64.1	21.2	7.6	14.3	63.4	22.3	7.9	13.6	63.1	23.3	8.4
協和町	14.7	61.0	24.3	9.3	13.8	60.6	25.7	9.6	13.3	60.1	26.6	10.0
南外村	16.1	60.2	23.7	8.5	15.7	59.5	24.8	9.1	14.8	59.6	25.5	9.6
仙北町	15.7	63.4	20.9	7.8	15.2	63.3	21.4	7.9	14.9	62.8	22.3	7.8
西木村	14.1	60.7	25.3	10.0	13.3	60.2	26.5	10.5	12.9	59.1	28.0	11.0
太田町	15.5	62.8	21.7	8.2	14.9	62.5	22.5	8.6	14.5	61.6	23.9	9.4
千畑村	16.0	62.3	21.7	8.6	15.3	62.3	22.3	8.9	15.2	61.9	22.9	9.1
仙南村	16.8	60.7	22.4	8.2	16.1	60.6	23.3	8.4	15.5	60.4	24.1	8.7
平鹿郡	15.9	61.0	23.1	8.9	15.4	60.5	24.1	9.4	14.9	60.2	24.9	9.8
増田町	16.0	60.7	23.4	9.2	15.5	59.9	24.6	9.9	14.9	59.5	25.6	10.4
平鹿町	15.8	60.8	23.4	9.0	15.3	60.3	24.4	9.4	15.0	59.9	25.1	9.7
雄物川町	15.9	60.8	23.3	8.6	15.4	60.5	24.1	9.1	14.6	60.5	24.9	9.5
大森町	15.9	58.7	25.4	10.5	15.5	58.3	26.2	10.7	14.8	58.3	26.9	10.9
大字町	16.2	62.5	21.3	7.9	15.7	61.9	22.4	8.4	15.4	61.3	23.3	8.9
山内村	14.9	61.0	24.1	9.9	14.1	60.9	25.0	10.6	13.6	60.4	26.1	11.0
大雄村	16.2	61.7	22.1	8.1	15.9	61.2	22.9	8.4	15.2	61.1	23.7	8.8
雄勝郡	16.2	60.1	23.8	8.7	15.7	59.5	24.8	9.2	15.3	59.1	25.6	9.7
稲川町	16.1	61.3	22.6	8.7	15.6	60.6	23.8	9.0	15.4	60.4	24.2	9.3
雄勝町	14.4	58.7	26.8	9.9	14.0	58.3	27.7	10.3	13.6	57.9	28.4	10.7
羽後町	17.4	60.0	22.6	7.8	16.9	59.3	23.8	8.4	16.4	58.9	24.7	8.9
東成瀬村	15.3	59.0	25.6	10.2	14.4	59.0	26.6	10.6	13.5	58.9	27.6	11.2
皆瀬村	15.3	61.7	22.9	9.5	15.3	61.6	23.1	9.4	14.9	60.2	24.9	10.8

	1998年				1999年				※2000年			
	15歳未満	15~64歳	65歳以上	うち 75歳以上	15歳未満	15~64歳	65歳以上	うち 75歳以上	15歳未満	15~64歳	65歳以上	うち 75歳以上
	(%)	(%)	(%)		(%)	(%)	(%)		(%)	(%)	(%)	
秋田県	14.4	63.5	22.0	8.5	14.1	63.2	22.7	8.9	13.7	62.7	23.5	9.6
市	14.7	65.6	19.6	7.5	14.3	65.4	20.3	7.9	14.0	65.0	21.0	8.4
郡	14.1	60.9	25.0	9.8	13.7	60.5	25.8	10.3	13.4	59.9	26.8	11.1
秋田市内	15.1	68.5	16.3	6.0	14.8	68.2	16.9	6.4	14.4	68.1	17.5	6.8
横手市	13.9	63.6	22.6	8.8	13.5	63.2	23.3	9.2	13.2	62.6	24.1	9.6
大館市	14.6	62.5	22.9	8.9	14.2	62.4	23.5	9.3	13.9	61.7	24.5	10.2
本荘市	14.1	63.6	22.3	8.5	13.8	63.1	23.2	8.9	13.4	62.3	24.2	9.5
男鹿市	15.5	64.9	19.5	7.5	15.1	64.8	19.9	7.8	14.8	64.9	20.3	8.2
湯沢市	12.3	63.1	24.6	10.2	11.9	62.7	25.4	10.7	11.3	62.2	26.5	11.3
大曲市	15.3	61.3	23.4	9.0	14.9	61.0	24.0	9.5	14.8	60.4	24.8	10.0
鹿角市	14.2	64.0	21.7	8.1	13.9	63.7	22.4	8.5	13.9	62.9	23.2	9.2
小坂町	14.1	61.0	24.8	10.2	13.9	60.6	25.5	10.5	13.7	59.5	26.7	11.2
鹿角郡	12.6	60.0	27.4	10.4	12.3	59.5	28.2	10.7	12.0	58.9	29.0	11.4
小坂町	12.6	60.0	27.4	10.4	12.3	59.5	28.2	10.7	12.0	58.9	29.0	11.4
北秋田郡	13.4	59.7	27.0	10.8	12.9	59.3	27.8	11.4	12.7	58.5	28.8	12.0
鷹巣町	14.0	61.8	24.1	9.3	13.7	61.6	24.8	9.8	13.4	60.5	26.1	10.6
内子町	14.5	59.7	25.8	10.4	13.9	59.5	26.6	11.1	13.6	59.2	27.2	11.6
比内町	12.6	58.1	29.3	12.1	12.2	57.5	30.3	12.8	11.9	57.1	31.0	12.9
阿仁町	11.1	54.2	34.6	14.5	10.6	53.1	36.2	15.7	10.6	51.9	37.6	17.1
阿合川町	13.8	59.8	26.3	10.6	13.1	59.4	27.5	11.1	13.2	58.8	27.9	11.3
小阿仁村	12.1	60.4	27.5	11.2	11.7	60.0	28.3	11.6	11.5	59.0	29.4	12.1
山本郡	11.6	54.4	34.0	13.7	11.3	53.9	34.7	14.2	10.8	53.7	35.5	14.7
山本郡	13.4	60.0	26.5	10.5	13.1	59.4	27.5	11.1	12.6	58.7	28.7	11.9
琴丘町	13.5	59.9	26.6	10.3	13.2	59.3	27.6	10.8	12.7	58.6	28.7	11.8
二ツ井町	12.6	58.7	28.7	11.4	12.0	58.0	29.9	12.1	11.6	57.4	31.0	12.6
八森町	14.0	58.8	27.2	10.3	13.7	58.0	28.4	11.0	12.8	56.9	30.3	11.9
山本町	13.9	60.7	25.4	9.8	13.5	60.1	26.4	10.6	12.8	59.6	27.5	11.3
八竜町	15.0	62.0	23.1	9.0	14.5	61.7	23.7	9.7	14.4	61.1	24.5	10.2
藤里村	11.4	59.2	29.4	12.7	11.3	58.5	30.2	13.1	11.1	57.6	31.3	13.8
峰村	14.1	61.2	24.8	9.9	13.8	60.7	25.5	10.4	13.2	59.9	27.0	12.0
南秋田郡	14.3	64.9	20.8	8.2	13.9	64.6	21.5	8.6	13.6	64.1	22.3	9.2
五城目町	12.2	60.9	26.9	10.8	12.0	60.3	27.7	11.2	11.7	60.0	28.4	11.7
昭和町	14.0	63.4	22.7	9.0	13.7	63.1	23.2	9.7	13.1	62.5	24.4	11.1
八郎潟町	14.4	63.2	22.3	9.1	13.6	63.2	23.2	9.5	13.3	62.8	23.9	9.7
飯田川町	14.1	63.9	22.0	8.5	13.6	63.1	23.2	9.1	13.5	62.9	23.6	9.2
天王町	15.9	69.0	15.0	5.5	15.5	68.9	15.6	5.8	15.4	68.3	16.3	6.0
川町	13.4	63.8	22.8	9.2	13.4	62.6	23.9	9.9	12.9	61.1	26.0	11.9
美湯村	13.2	62.9	23.9	9.9	12.7	62.6	24.7	10.3	12.3	62.6	25.1	10.5
大湯村	16.4	70.4	13.1	4.6	16.4	69.9	13.7	5.0	16.2	69.3	14.5	5.3
河辺郡	13.1	61.9	25.0	9.4	12.5	61.6	25.8	10.1	12.3	60.9	26.8	11.0
河辺町	13.3	61.2	25.5	9.6	12.8	60.9	26.3	10.3	12.6	60.0	27.4	11.4
雄和町	12.9	62.8	24.3	9.2	12.2	62.4	25.3	9.9	11.9	62.1	26.0	10.5
由利郡	15.1	61.1	23.8	9.2	14.5	60.7	24.7	9.8	14.1	60.1	25.7	10.6
仁賀保町	16.4	63.6	20.0	7.9	15.9	63.4	20.7	8.2	15.6	63.2	21.1	8.6
象浦町	14.1	62.6	23.3	9.4	13.4	62.5	24.1	9.8	13.1	61.6	25.3	10.3
矢島町	14.9	62.3	22.8	8.8	14.3	61.9	23.8	9.3	14.0	61.7	24.3	9.7
岩城町	15.0	59.2	25.8	9.8	14.4	58.6	27.1	10.5	13.8	57.5	28.6	11.7
西目町	14.3	60.7	25.0	10.6	13.8	60.4	25.9	11.1	13.0	59.7	27.3	12.6
鳥海町	15.4	59.9	24.7	10.2	14.9	59.3	25.8	11.2	14.6	58.7	26.7	12.0
東由利町	14.3	65.1	20.6	7.8	13.6	65.3	21.1	8.1	13.2	64.2	22.6	9.4
大内町	15.8	58.1	26.1	9.4	15.0	57.6	27.4	10.1	14.3	56.7	28.9	11.2
仙北郡	13.2	56.9	29.9	11.6	12.7	56.4	30.9	12.3	12.7	55.7	31.6	12.8
仙北郡	15.6	59.6	24.8	9.1	15.2	58.8	26.0	9.9	14.9	58.2	26.9	10.8
仙北郡	13.9	60.7	25.4	9.7	13.5	60.3	26.2	10.1	13.1	59.8	27.1	11.0
神岡町	16.3	60.3	23.4	7.9	15.7	59.5	24.8	9.0	15.1	59.5	25.4	9.5
西仙北町	13.7	59.8	26.5	10.0	13.3	59.3	27.4	10.3	13.1	58.4	28.5	11.0
角館町	13.5	61.8	24.7	9.6	13.3	61.3	25.4	9.9	13.2	60.9	25.9	10.3
六郷町	14.4	60.3	25.3	10.0	14.1	60.0	25.9	10.6	13.5	59.3	27.1	11.9
中仙町	13.4	60.3	26.3	10.3	13.0	59.9	27.1	10.7	12.8	59.5	27.7	11.2
沢湖町	13.3	62.4	24.3	9.0	12.8	62.1	25.0	9.5	11.9	62.2	25.9	10.3
協和町	12.8	59.3	28.0	10.7	12.3	59.0	28.7	11.1	12.1	58.0	29.9	12.9
南外村	14.1	59.1	26.8	10.1	13.4	58.7	28.0	10.9	12.9	57.8	29.3	12.0
仙北町	14.3	62.3	23.4	8.2	14.1	62.1	23.8	8.6	13.5	61.6	24.9	9.4
西木村	12.3	58.4	29.2	12.1	12.2	57.9	29.9	12.5	11.7	57.1	31.1	13.6
太田町	14.2	60.9	24.9	9.8	13.5	60.9	25.7	10.5	13.5	60.1	26.4	11.1
千畑村	14.7	61.5	23.8	9.5	14.2	61.1	24.8	9.8	13.8	60.6	25.6	10.3
仙南村	14.9	59.9	25.2	9.0	14.6	59.5	25.9	9.5	13.9	59.0	27.1	10.8
平鹿郡	14.5	59.7	25.8	10.2	14.1	59.5	26.4	10.8	13.7	58.9	27.4	11.7
増田町	14.3	59.1	26.6	11.0	13.8	59.0	27.2	11.5	13.4	58.0	28.6	12.7
平鹿町	14.6	59.7	25.7	10.1	14.2	59.6	26.2	10.8	13.8	59.1	27.1	11.4
雄物川町	14.2	60.2	25.5	10.1	14.0	59.9	26.2	10.8	13.5	59.2	27.4	11.5
大森町	13.9	57.7	28.4	11.8	13.6	57.4	29.1	12.4	13.3	56.2	30.5	13.9
十文字町	15.1	60.6	24.3	9.3	14.6	60.4	24.9	9.7	14.5	60.2	25.3	10.4
山内村	13.4	59.5	27.1	11.5	13.4	58.5	28.1	12.3	12.9	58.3	28.8	12.8
大内村	15.0	60.5	24.5	9.1	14.5	60.5	25.0	9.7	14.0	60.0	26.0	11.0
雄勝郡	14.9	58.5	26.6	10.3	14.4	58.2	27.4	11.2	14.0	57.6	28.4	12.0
稲川町	15.2	59.4	25.4	10.0	14.9	58.8	26.3	10.9	14.6	58.1	27.3	11.7
雄勝町	13.3	57.3	29.3	11.4	12.9	56.8	30.3	12.4	12.7	55.9	31.4	13.5
羽後町	16.0	58.4	25.7	9.6	15.3	58.2	26.5	10.2	14.7	58.0	27.4	11.2
東成瀬村	12.9	59.1	28.0	11.7	12.5	58.8	28.8	12.9	12.6	57.8	29.5	13.2
皆瀬村	14.6	59.4	25.9	11.4	14.0	59.3	26.7	12.4	13.5	58.7	27.8	13.0

	2001年				2002年				2003年			
	15歳未満	15~64歳	65歳以上	うち 75歳以上	15歳未満	15~64歳	65歳以上	うち 75歳以上	15歳未満	15~64歳	65歳以上	うち 75歳以上
	(%)	(%)	(%)		(%)	(%)	(%)		(%)	(%)	(%)	
秋田県	13.4	62.3	24.3	10.1	13.2	61.8	25.1	10.8	12.9	61.3	25.7	11.5
秋田市	13.8	64.5	21.7	8.9	13.5	64.0	22.5	9.5	13.3	63.5	23.1	10.1
秋田郡	13.0	59.4	27.6	11.8	12.7	58.9	28.4	12.6	12.4	58.5	29.1	13.4
秋田市内市部	14.2	67.6	18.2	7.3	13.9	67.2	18.9	7.8	13.7	66.8	19.5	8.3
秋田代手市	13.1	62.0	24.9	10.2	12.7	61.5	25.8	10.9	12.6	60.8	26.6	11.7
秋田横手市	13.4	61.4	25.2	10.7	13.1	60.9	26.0	11.4	12.9	60.5	26.6	12.2
秋田本館市	13.2	61.6	25.1	10.0	13.1	60.8	26.1	10.8	12.9	60.1	26.9	11.5
秋田本庄市	14.5	64.6	20.9	8.7	14.2	64.2	21.6	9.2	13.9	63.9	22.2	9.7
秋田本鹿市	10.9	61.6	27.5	11.7	10.6	61.1	28.3	12.5	10.3	60.5	29.2	13.1
秋田湯沢市	14.6	59.8	25.6	10.7	14.3	59.3	26.3	11.6	14.1	59.0	26.9	12.2
秋田大曲市	13.7	62.2	24.1	9.8	13.4	61.7	24.9	10.4	13.3	61.2	25.5	11.2
秋田大曲市	13.5	58.8	27.6	11.9	13.4	58.0	28.5	12.7	13.1	57.4	29.4	13.4
鹿角郡	11.9	58.0	30.1	12.0	11.9	57.0	31.0	12.7	11.9	56.1	31.9	13.5
小坂町	11.9	58.0	30.1	12.0	11.9	57.0	31.0	12.7	11.9	56.1	31.9	13.5
北秋田郡	12.4	57.9	29.7	12.7	12.0	57.4	30.5	13.6	11.7	56.8	31.5	14.6
鷹巣町	13.2	59.9	27.0	11.3	12.8	59.2	27.9	11.9	12.5	58.6	28.9	12.8
鷹内町	13.2	58.8	28.0	12.1	12.9	58.6	28.6	12.8	12.5	58.2	29.4	13.7
比森町	11.8	56.2	32.0	13.8	11.5	55.4	33.1	15.1	11.0	54.7	34.3	16.3
阿仁町	10.3	50.5	39.2	18.4	9.7	50.3	40.0	19.8	9.6	49.4	41.0	20.6
阿田代町	12.7	58.5	28.7	11.9	12.5	58.1	29.4	12.7	11.9	58.0	30.1	13.5
合川町	11.1	58.6	30.3	13.1	10.6	58.0	31.4	14.3	10.6	57.2	32.3	15.0
上小阿仁村	10.4	53.3	36.2	15.9	10.3	52.3	37.3	17.0	9.9	51.5	38.6	18.7
山本郡	12.2	58.1	29.7	12.6	11.9	57.6	30.5	13.3	11.6	57.0	31.4	14.4
琴丘町	12.5	57.9	29.6	12.3	12.2	57.3	30.5	13.5	12.0	56.8	31.2	14.7
二ツ井町	11.1	56.6	32.3	13.2	10.9	55.6	33.5	14.3	10.5	55.0	34.5	15.4
八森町	12.2	56.6	31.2	12.7	12.1	56.2	31.7	13.5	12.0	55.2	32.8	14.5
八本町	12.3	58.8	28.9	11.9	11.9	58.8	29.3	12.2	11.6	57.9	30.5	13.3
八竜町	14.2	60.4	25.4	11.0	13.8	60.4	25.8	11.6	13.5	59.9	26.6	12.5
藤里村	10.9	56.9	32.2	15.0	10.6	56.3	33.1	15.6	10.5	55.5	34.0	16.8
峰浜村	12.8	59.3	28.0	12.6	12.0	59.5	28.5	13.1	11.8	59.2	29.0	14.1
南秋田郡	13.4	63.5	23.0	9.6	13.3	62.9	23.8	10.2	13.1	62.2	24.7	10.9
五城目町	11.4	59.4	29.2	12.1	11.1	58.8	30.1	12.9	10.7	57.9	31.4	13.9
昭和町	12.9	61.8	25.3	11.7	12.6	61.0	26.4	12.3	12.4	60.2	27.4	13.1
八郎潟町	12.8	62.5	24.7	10.4	12.5	61.8	25.7	11.1	11.8	61.2	27.0	12.0
飯田川町	13.3	62.6	24.1	9.5	13.0	62.1	24.9	10.2	12.6	61.9	25.5	10.6
天王町	15.4	67.9	16.7	6.3	15.3	67.3	17.4	6.7	15.3	66.6	18.1	7.3
川町	13.0	60.0	27.0	12.3	12.9	59.5	27.6	12.8	13.1	58.9	28.1	13.7
井美町	11.8	62.4	25.8	10.9	11.7	61.6	26.7	11.6	11.2	61.0	27.8	12.5
大潟村	16.0	67.0	17.0	6.8	16.5	65.8	17.7	7.0	16.3	64.8	18.9	7.4
河辺郡	12.1	60.2	27.7	11.7	11.9	59.8	28.4	12.7	11.7	59.0	29.3	13.5
河辺町	12.6	59.4	28.0	12.0	12.2	59.3	28.5	13.0	11.9	58.7	29.4	13.9
雄和町	11.6	61.1	27.3	11.3	11.5	60.4	28.2	12.2	11.5	59.3	29.2	13.0
由利郡	13.7	59.8	26.5	11.3	13.3	59.3	27.3	12.1	13.0	59.0	28.0	12.8
仁賀保町	15.4	62.6	21.9	9.3	15.1	62.3	22.5	9.8	14.9	61.8	23.3	10.4
象浦町	13.0	60.8	26.2	10.8	12.8	60.3	26.9	11.6	12.7	60.2	27.2	12.1
象潟町	13.6	61.3	25.1	10.5	13.4	60.6	26.0	11.2	13.3	60.3	26.4	12.0
矢島町	13.1	57.7	29.2	12.3	12.7	57.2	30.1	12.9	12.2	56.4	31.4	14.1
岩城町	12.5	59.5	28.0	13.3	11.8	59.4	28.8	13.9	11.7	58.9	29.4	14.6
西利町	14.0	58.7	27.3	12.5	13.2	58.5	28.3	13.2	12.7	58.3	29.0	13.9
由利町	12.8	64.1	23.1	10.0	12.6	63.5	23.9	10.8	12.5	63.1	24.4	11.1
鳥海町	13.7	56.6	29.7	11.8	13.1	56.2	30.6	13.0	12.6	55.9	31.4	14.3
東由利町	12.6	54.5	32.9	14.1	12.0	53.7	34.2	15.6	11.8	53.4	34.8	16.7
大内町	14.3	57.9	27.8	11.6	14.0	57.1	28.9	12.4	13.5	56.9	29.6	13.0
仙北郡	12.7	59.3	28.0	11.7	12.3	58.8	28.8	12.5	12.0	58.4	29.5	13.3
神岡町	14.3	59.0	26.7	10.5	13.9	58.8	27.3	11.0	13.6	58.4	28.1	12.1
西仙北町	12.8	57.8	29.3	11.8	12.1	57.8	30.1	12.9	11.8	57.1	31.1	13.6
角館町	12.8	60.3	26.9	11.0	12.2	60.2	27.5	11.7	12.1	59.6	28.2	12.6
六郷町	13.4	59.1	27.5	12.6	13.3	58.3	28.3	13.3	12.8	58.2	29.0	13.9
中仙町	12.5	58.9	28.6	11.8	12.1	58.5	29.5	12.6	11.9	57.9	30.2	13.4
田沢町	11.6	61.5	26.9	10.8	11.5	60.8	27.6	11.6	11.2	60.2	28.6	12.5
協和町	11.5	57.5	31.0	13.7	11.1	56.9	32.0	14.5	10.6	56.7	32.7	15.4
南外村	12.2	57.6	30.2	12.4	11.6	57.2	31.2	13.4	11.1	57.0	31.9	14.6
仙北町	13.1	60.4	26.4	10.1	13.0	59.9	27.1	10.7	12.6	60.0	27.4	11.4
西木村	11.5	56.5	32.0	14.5	11.5	55.8	32.7	15.3	11.4	55.1	33.5	16.6
太田町	13.2	59.9	26.9	11.7	12.9	59.6	27.6	12.4	12.3	59.3	28.4	13.1
千畑町	13.7	60.1	26.2	10.8	13.4	59.3	27.3	11.7	13.1	58.9	28.0	12.6
仙南村	13.2	58.9	27.9	11.9	12.7	58.8	28.5	12.7	12.3	58.8	29.0	13.3
平鹿郡	13.4	58.5	28.1	12.5	13.1	58.0	28.9	13.3	12.8	57.8	29.4	14.1
増田町	13.1	57.7	29.2	13.6	12.6	57.4	30.0	14.4	12.1	57.4	30.4	15.3
平鹿町	13.4	58.7	27.9	12.2	12.9	58.3	28.7	13.1	12.6	58.0	29.3	13.8
雄物川町	13.1	58.8	28.0	12.3	13.0	58.2	28.8	13.0	12.9	57.8	29.3	13.7
大森町	12.9	55.8	31.3	14.8	12.4	55.5	32.1	15.6	12.2	55.3	32.5	16.5
大文字町	14.1	60.0	26.0	10.9	13.9	59.4	26.7	11.7	13.7	59.1	27.1	12.3
山内村	12.6	57.3	30.1	13.9	12.6	56.4	31.0	14.5	11.8	56.2	32.0	15.4
大内雄村	14.1	59.3	26.6	11.8	13.7	59.1	27.2	13.0	13.1	59.2	27.8	14.1
雄勝郡	13.6	57.3	29.1	12.9	13.2	56.9	29.9	13.7	12.8	56.6	30.6	14.6
稲川町	14.3	58.0	27.7	12.4	13.9	57.7	28.4	13.2	13.5	57.5	29.0	13.6
雄勝町	12.3	55.4	32.3	14.7	11.8	54.9	33.3	15.8	11.3	54.6	34.1	17.0
羽後町	14.2	57.6	28.2	12.0	13.7	57.3	28.9	12.8	13.3	57.1	29.6	13.7
東成瀬村	12.2	57.6	30.2	14.1	11.8	57.0	31.1	14.9	12.2	56.1	31.6	16.0
皆瀬村	13.3	58.0	28.7	13.7	13.1	57.2	29.7	14.5	12.5	56.8	30.7	15.2

		2004年			
		15歳未満 (%)	15~64歳 (%)	65歳以上 (%)	うち
					75歳以上
秋田県		12.7	61.1	26.2	12.1
秋田市		13.1	63.3	23.5	10.6
秋田郡		12.1	58.3	29.6	14.1
秋田	市	13.4	66.6	19.9	8.8
能代	市	12.5	60.4	27.0	12.2
横手	市	12.5	60.6	27.0	12.9
大館	市	12.8	59.7	27.4	12.1
本荘	市	13.8	63.6	22.6	10.2
男鹿	市	10.0	60.2	29.7	13.9
湯沢	市	13.9	58.9	27.2	12.8
大曲	市	13.2	60.8	26.0	11.9
鹿角	市	12.9	57.1	29.9	13.9
鹿角	郡	11.8	55.7	32.4	14.2
小坂	町	11.8	55.7	32.4	14.2
北秋田	郡	11.4	56.5	32.1	15.3
鷹巣	町	12.3	58.3	29.5	13.4
比内	町	12.0	58.2	29.9	14.3
森吉	町	11.0	54.0	35.0	17.0
阿仁	町	9.1	48.7	42.2	21.8
阿田代	町	11.7	57.8	30.5	14.2
合川	町	10.4	56.7	33.0	15.9
上小阿仁	村	9.7	50.9	39.3	19.4
山本	郡	11.2	56.8	32.0	15.1
琴丘	町	11.8	56.1	32.1	15.4
二ツ井	町	10.3	54.4	35.2	16.3
八森	町	11.6	55.0	33.4	15.1
山本	町	10.9	58.0	31.1	13.9
八竜	町	13.1	60.0	26.8	13.0
藤里	町	10.0	55.5	34.5	17.7
峰浜	村	11.1	59.1	29.8	14.6
南秋田	郡	12.8	61.9	25.3	11.5
五城目	町	10.3	57.5	32.2	14.8
昭和	町	12.3	59.6	28.2	13.6
八郎潟	町	11.6	60.7	27.7	12.6
飯田川	町	12.4	61.5	26.0	11.4
天王	町	15.0	66.4	18.5	7.7
川町	町	12.8	58.9	28.4	14.3
若美	町	10.8	60.8	28.4	13.3
大湯	村	16.4	63.9	19.7	7.8
河辺	郡	11.3	58.9	29.7	14.3
河辺	町	11.5	58.6	29.9	14.6
雄和	町	11.1	59.4	29.5	13.8
由利	郡	12.6	58.9	28.5	13.6
仁賀保	町	14.6	61.5	23.9	10.8
金浦	町	12.5	59.7	27.7	12.6
象潟	町	12.7	60.3	27.0	12.8
矢島	町	11.8	56.1	32.1	15.1
岩城	町	11.2	59.0	29.8	15.5
西利	町	12.0	58.3	29.6	14.6
西目	町	12.3	63.0	24.7	12.0
鳥海	町	12.2	55.5	32.3	15.5
東由利	町	11.2	53.7	35.1	17.6
大内	町	12.9	57.2	29.9	14.0
仙北	郡	11.8	58.2	30.1	14.1
神岡	町	12.7	58.6	28.7	13.0
西仙北	町	11.5	56.8	31.7	14.5
角館	町	12.1	59.2	28.7	13.2
六郷	町	12.4	58.3	29.2	14.5
中仙	町	11.9	57.6	30.5	14.2
田沢湖	町	10.9	59.8	29.3	13.5
協和	町	10.4	56.2	33.4	16.4
南外	村	10.6	56.9	32.5	15.2
仙北	町	12.5	59.5	28.0	12.3
西木	村	11.3	54.5	34.2	17.7
太田	町	12.2	58.9	28.9	13.7
千畑	町	12.6	59.0	28.3	13.3
仙南	村	12.1	58.7	29.2	13.8
平鹿	郡	12.5	57.7	29.7	14.8
増田	町	12.0	57.2	30.8	15.9
平鹿	町	12.5	57.9	29.7	14.8
雄物川	町	12.5	57.9	29.6	14.5
大森	町	11.8	55.6	32.6	16.9
十文字	町	13.4	59.1	27.5	12.8
山内	村	11.6	56.0	32.4	15.9
大雄	村	13.0	58.8	28.2	14.8
雄勝	郡	12.3	56.7	31.0	15.5
稲川	町	13.2	57.5	29.3	14.4
雄勝	町	10.7	54.5	34.7	18.1
羽後	町	12.7	57.4	29.9	14.6
東成瀬	村	11.7	56.3	32.0	16.4
皆瀬	村	12.4	56.1	31.5	16.2

	※2005年					2006年			
	15歳未満	15～64歳	65歳以上	うち 75歳以上		15歳未満	15～64歳	65歳以上	うち 75歳以上
	(%)	(%)	(%)			(%)	(%)	(%)	
秋 田 県	12.4	60.6	26.9	12.9	秋 田 県	12.3	60.2	27.5	13.6
市	12.6	61.1	26.3	12.6	市	12.4	60.6	27.0	13.3
郡	11.5	57.1	31.4	15.4	郡	11.4	57.0	31.6	16.1
秋 田 市	13.2	65.6	21.1	9.7	秋 田 市	13.0	65.2	21.7	10.2
能 代 市	12.3	59.9	27.8	13.1	能 代 市	11.8	58.3	29.8	14.6
横 手 市	12.4	58.2	29.4	14.8	横 手 市	12.2	57.9	29.9	15.5
大 館 市	12.5	58.6	28.9	13.4	大 館 市	12.4	58.0	29.5	14.2
男 鹿 市	9.9	59.7	30.4	14.8	男 鹿 市	9.6	59.3	31.2	15.7
湯 沢 市	12.7	57.4	29.8	15.0	湯 沢 市	12.4	57.4	30.2	15.7
鹿 角 市	12.6	56.7	30.7	14.7	鹿 角 市	12.5	56.2	31.3	15.5
由利本荘市	12.6	60.3	27.0	13.3	由利本荘市	12.4	59.9	27.6	14.0
潟 上 市	13.8	63.8	22.4	10.1	潟 上 市	13.6	63.2	23.2	10.7
大 仙 市	12.0	58.4	29.6	14.4	大 仙 市	11.8	58.1	30.1	15.1
北 秋 田 市	11.1	56.0	32.9	16.2	北 秋 田 市	10.9	55.5	33.5	17.2
にかほ市	13.2	60.2	26.6	12.8	にかほ市	13.0	59.7	27.2	13.4
仙 北 市	11.2	58.0	30.9	15.0	仙 北 市	11.1	57.4	31.5	15.8
鹿 角 郡	11.7	55.4	33.0	15.0	鹿 角 郡	11.4	55.0	33.6	16.0
小 坂 町	11.7	55.4	33.0	15.0	小 坂 町	11.4	55.0	33.6	16.0
北 秋 田 郡	9.3	50.3	40.4	21.0	北 秋 田 郡	9.0	49.7	41.3	22.3
上小阿仁村	9.3	50.3	40.4	21.0	上小阿仁村	9.0	49.7	41.3	22.3
山 本 郡	10.9	56.3	32.8	16.1	山 本 郡	10.8	56.6	32.6	16.8
琴 丘 町	11.2	56.3	32.5	16.1	藤 里 町	9.1	54.4	36.5	19.9
二 ツ 井 町	9.9	54.0	36.1	17.2	三 種 町	11.1	57.5	31.4	15.8
八 森 町	11.5	54.2	34.3	16.6	八 峰 町	11.0	55.7	33.3	17.3
山 本 町	10.6	57.4	31.9	14.6	南 秋 田 郡	11.5	58.0	30.5	14.8
八 竜 町	12.8	59.9	27.4	13.6	五 城 目 町	9.8	56.0	34.2	16.5
藤 里 町	9.6	54.9	35.5	18.8	八 郎 潟 町	10.9	60.0	29.1	14.6
峰 浜 村	10.8	58.0	31.2	16.2	井 川 町	12.5	58.0	29.5	15.2
南 秋 田 郡	11.7	58.6	29.7	14.1	大 潟 村	17.0	60.8	22.2	8.9
五 城 目 町	10.0	56.8	33.2	15.8	仙 北 郡	11.9	58.1	30.0	15.7
八 郎 潟 町	11.1	60.2	28.7	13.7	美 郷 町	11.9	58.1	30.0	15.7
井 川 町	12.8	58.3	28.9	14.6	雄 勝 郡	12.0	56.9	31.1	16.5
大 潟 村	17.1	62.1	20.8	8.1	羽 後 町	12.1	57.0	30.9	16.4
仙 北 郡	12.0	58.3	29.7	14.9	東 成 瀬 村	11.2	56.4	32.5	17.4
美 郷 町	12.0	58.3	29.7	14.9					
雄 勝 郡	12.3	56.9	30.8	15.8					
羽 後 町	12.4	57.0	30.5	15.6					
東 成 瀬 村	11.8	56.1	32.2	16.8					

	2007年				2008年				2009年			
	15歳未満	15～64歳	65歳以上	うち 75歳以上	15歳未満	15～64歳	65歳以上	うち 75歳以上	15歳未満	15～64歳	65歳以上	うち 75歳以上
	(%)	(%)	(%)		(%)	(%)	(%)		(%)	(%)	(%)	
秋 田 県	12.1	59.7	28.1	14.3	11.9	59.3	28.7	14.9	11.7	59.0	29.3	15.5
市	12.2	60.1	27.7	14.0	12.0	59.7	28.3	14.6	11.8	59.3	28.8	15.2
郡	11.1	56.5	32.4	17.0	10.8	56.2	33.0	17.8	10.5	56.0	33.5	18.6
秋 田 市	12.8	64.7	22.4	10.7	12.7	64.2	23.0	11.2	12.5	63.8	23.7	11.7
能 代 市	11.7	57.5	30.8	15.3	11.5	57.0	31.5	16.2	11.4	56.4	32.3	16.8
横 手 市	12.1	57.5	30.4	16.3	12.0	57.2	30.8	17.0	11.7	56.9	31.3	17.5
大 館 市	12.1	57.5	30.3	14.9	12.0	57.0	31.0	15.7	11.8	56.6	31.6	16.4
男 鹿 市	9.4	58.6	32.0	16.4	9.2	57.9	32.9	17.3	9.1	57.4	33.6	18.1
湯 沢 市	12.1	57.1	30.7	16.4	11.8	57.0	31.2	17.1	11.5	56.8	31.7	17.7
鹿 角 市	12.3	55.8	31.9	16.2	12.1	55.2	32.7	17.0	11.9	54.8	33.3	17.8
由利本荘市	12.2	59.5	28.3	14.6	12.1	59.2	28.6	15.2	12.0	58.9	29.1	15.7
潟 上 市	13.5	62.6	24.0	11.3	13.1	62.2	24.7	11.9	12.7	61.8	25.5	12.6
大 仙 市	11.6	57.7	30.7	15.9	11.5	57.3	31.1	16.8	11.3	57.2	31.5	17.4
北 秋 田 市	10.6	54.8	34.6	18.2	10.4	54.2	35.4	19.1	10.1	53.9	36.0	19.8
に か ほ 市	12.9	59.4	27.7	13.9	12.8	59.1	28.2	14.5	12.5	58.8	28.7	15.0
仙 北 市	11.1	56.9	31.9	16.6	10.9	56.5	32.5	17.4	11.0	56.0	33.0	17.9
鹿 角 郡	10.8	54.5	34.6	16.8	10.7	53.9	35.3	17.5	10.2	53.7	36.1	18.3
小 坂 町	10.8	54.5	34.6	16.8	10.7	53.9	35.3	17.5	10.2	53.7	36.1	18.3
北 秋 田 郡	8.7	48.9	42.4	23.6	8.2	48.1	43.7	25.0	7.8	47.9	44.3	25.7
上小阿仁村	8.7	48.9	42.4	23.6	8.2	48.1	43.7	25.0	7.8	47.9	44.3	25.7
山 本 郡	10.5	55.8	33.7	17.6	10.2	55.5	34.3	18.5	9.9	55.1	35.1	19.4
藤 里 町	9.1	53.4	37.4	20.2	9.2	52.9	37.9	20.8	9.1	52.3	38.6	21.7
三 種 町	10.8	56.7	32.5	16.9	10.4	56.5	33.1	17.8	9.9	56.1	34.0	18.6
八 峰 町	10.6	54.9	34.5	18.1	10.2	54.6	35.2	19.1	10.1	54.1	35.8	20.0
南 秋 田 郡	11.4	57.2	31.5	15.8	11.0	56.7	32.2	16.8	10.8	56.3	32.9	17.5
五 城 目 町	9.4	55.2	35.4	17.9	9.2	54.6	36.2	19.2	8.9	54.2	36.9	20.0
八 郎 潟 町	11.0	59.2	29.8	15.3	10.7	58.9	30.4	16.2	10.6	58.1	31.3	17.0
井 川 町	12.3	57.4	30.2	15.8	11.8	57.1	31.0	16.6	11.5	57.0	31.6	17.6
大 潟 村	17.2	59.2	23.6	9.5	16.9	58.8	24.3	9.9	16.3	58.6	25.1	10.2
仙 北 郡	11.6	57.7	30.7	16.4	11.2	57.8	31.0	17.1	11.0	57.8	31.2	17.7
美 郷 町	11.6	57.7	30.7	16.4	11.2	57.8	31.0	17.1	11.0	57.8	31.2	17.7
雄 勝 郡	11.6	56.9	31.5	17.3	11.4	56.8	31.8	18.1	11.3	56.7	32.1	18.7
羽 後 町	11.7	57.1	31.2	17.1	11.5	57.0	31.5	18.0	11.2	56.9	31.8	18.6
東 成 瀬 村	11.0	55.9	33.0	18.3	11.2	55.4	33.4	18.7	11.4	55.0	33.6	18.9

	※2010年				2011年				2012年			
	15歳未満	15～64歳	65歳以上	うち 75歳以上	15歳未満	15～64歳	65歳以上	うち 75歳以上	15歳未満	15～64歳	65歳以上	うち 75歳以上
	(%)	(%)	(%)		(%)	(%)	(%)		(%)	(%)	(%)	
秋 田 県	11.4	59.0	29.6	16.1	11.3	59.0	29.7	16.8	11.1	58.2	30.7	17.3
市	11.6	59.3	29.1	15.8	11.4	59.3	29.3	16.4	11.3	58.6	30.2	16.9
郡	10.3	55.9	33.8	19.3	10.1	56.0	33.9	20.0	9.9	55.1	35.0	20.7
秋 田 市	12.3	63.7	24.1	12.2	12.2	63.5	24.3	12.7	12.0	62.7	25.3	13.2
能 代 市	11.1	56.3	32.7	17.7	10.9	56.3	32.8	18.4	10.7	55.4	33.9	19.2
横 手 市	11.6	57.0	31.4	18.1	11.5	57.0	31.5	18.7	11.3	56.4	32.3	19.2
大 館 市	11.4	56.8	31.7	17.1	11.2	56.9	31.8	17.8	11.1	56.0	32.9	18.6
男 鹿 市	8.6	57.3	34.1	18.7	8.4	57.0	34.6	19.6	8.2	55.7	36.1	20.4
湯 沢 市	11.2	56.3	32.6	18.8	10.9	56.7	32.5	19.2	10.5	56.4	33.1	19.6
鹿 角 市	11.6	55.5	32.9	18.1	11.5	55.5	33.0	18.7	11.4	54.9	33.7	19.4
由 利 本 荘 市	11.8	59.1	29.2	16.3	11.6	59.2	29.2	16.8	11.4	58.5	30.1	17.3
潟 上 市	12.3	61.8	25.9	13.1	12.2	61.4	26.5	13.6	11.9	60.5	27.6	14.1
大 仙 市	11.0	57.3	31.6	18.0	10.8	57.5	31.7	18.7	10.7	56.9	32.4	19.2
北 秋 田 市	9.8	53.7	36.4	20.5	9.7	53.6	36.7	21.3	9.6	52.7	37.7	22.1
に か ほ 市	12.2	58.9	29.0	15.5	12.0	58.7	29.4	16.2	11.8	57.7	30.5	16.9
仙 北 市	10.8	55.7	33.6	18.9	10.7	55.5	33.7	19.8	10.6	54.5	34.9	20.3
鹿 角 郡	10.1	53.4	36.5	19.5	10.0	53.2	36.8	20.3	10.0	52.1	37.9	21.1
小 坂 町	10.1	53.4	36.5	19.5	10.0	53.2	36.8	20.3	10.0	52.1	37.9	21.1
北 秋 田 郡	7.8	47.6	44.6	26.7	7.6	47.4	45.0	28.0	6.8	47.2	46.0	28.9
上 小 阿 仁 村	7.8	47.6	44.6	26.7	7.6	47.4	45.0	28.0	6.8	47.2	46.0	28.9
山 本 郡	9.6	54.9	35.5	20.2	9.3	55.1	35.6	21.0	9.1	54.0	36.9	21.8
藤 里 町	8.9	51.9	39.2	22.4	8.7	51.8	39.5	23.3	8.7	50.7	40.6	24.2
三 種 町	9.6	55.8	34.6	19.7	9.4	55.9	34.7	20.5	9.2	54.7	36.1	21.2
八 峰 町	9.9	54.4	35.8	20.4	9.5	54.7	35.8	21.2	9.1	53.7	37.1	21.9
南 秋 田 郡	10.5	56.5	33.0	17.9	10.2	56.4	33.4	18.8	10.0	55.2	34.8	19.6
五 城 目 町	8.7	54.4	36.9	20.3	8.5	54.2	37.2	21.2	8.4	52.7	38.9	22.2
八 郎 潟 町	10.3	58.6	31.1	17.2	10.0	58.2	31.8	18.1	9.6	57.3	33.1	18.7
井 川 町	11.1	56.9	32.0	18.2	10.8	56.9	32.3	18.9	10.5	56.2	33.3	19.7
大 潟 村	15.7	58.5	25.7	11.1	15.3	58.8	26.0	12.0	15.1	57.3	27.6	12.6
仙 北 郡	10.9	57.5	31.6	18.4	10.8	57.5	31.6	19.0	10.7	56.8	32.5	19.6
美 郷 町	10.9	57.5	31.6	18.4	10.8	57.5	31.6	19.0	10.7	56.8	32.5	19.6
雄 勝 郡	11.1	56.9	32.1	19.4	10.8	57.3	31.9	20.0	10.6	56.9	32.5	20.4
羽 後 町	11.0	57.2	31.8	19.3	10.7	57.6	31.7	19.9	10.5	57.1	32.4	20.4
東 成 瀬 村	11.5	55.1	33.4	20.2	11.3	55.4	33.2	20.7	11.1	55.8	33.1	20.8

	2013年				2014年				※2015年			
	15歳未満	15～64歳	65歳以上	うち 75歳以上	15歳未満	15～64歳	65歳以上	うち 75歳以上	15歳未満	15～64歳	65歳以上	うち 75歳以上
	(%)	(%)	(%)		(%)	(%)	(%)		(%)	(%)	(%)	
秋 田 県	10.9	57.5	31.5	17.8	10.8	56.6	32.7	18.1	10.5	55.7	33.8	18.4
市	11.1	57.8	31.1	17.4	10.9	56.9	32.2	17.7	10.6	56.1	33.4	18.1
郡	9.7	54.3	36.0	21.3	9.5	53.3	37.2	21.7	9.2	52.5	38.3	21.9
秋 田 市	11.9	62.0	26.1	13.6	11.7	61.1	27.2	13.9	11.3	60.1	28.6	14.4
能 代 市	10.4	54.6	35.1	19.9	10.1	53.7	36.2	20.1	9.5	52.7	37.9	20.7
横 手 市	11.2	55.7	33.2	19.7	11.0	54.8	34.2	19.9	10.7	54.2	35.2	20.1
大 館 市	10.9	55.4	33.8	19.1	10.6	54.4	35.0	19.5	10.3	53.8	35.9	19.8
男 鹿 市	8.0	54.6	37.4	21.2	7.8	53.2	39.1	21.6	7.8	51.1	41.1	22.3
湯 沢 市	10.2	55.8	33.9	20.1	10.0	55.2	34.8	20.3	9.7	54.6	35.8	20.5
鹿 角 市	11.3	54.2	34.5	19.8	11.1	53.2	35.7	20.2	10.8	52.4	36.9	20.7
由利本荘市	11.3	57.7	31.0	17.8	11.1	56.8	32.1	18.0	10.8	56.0	33.2	18.4
潟 上 市	11.8	59.6	28.6	14.6	11.5	58.7	29.8	15.0	11.3	57.5	31.3	15.6
大 仙 市	10.6	56.3	33.1	19.6	10.6	55.4	34.0	19.9	10.5	54.8	34.6	19.7
北 秋 田 市	9.3	51.9	38.8	22.9	9.2	50.8	40.0	23.4	8.9	50.5	40.6	23.4
に か ほ 市	11.5	56.9	31.6	17.4	11.3	55.7	33.0	17.8	11.1	54.5	34.4	18.4
仙 北 市	10.3	53.6	36.1	21.0	10.1	52.5	37.4	21.5	10.0	51.6	38.4	21.8
鹿 角 郡	9.5	51.6	38.8	21.9	9.6	50.4	40.0	22.2	8.9	49.3	41.7	23.3
小 坂 町	9.5	51.6	38.8	21.9	9.6	50.4	40.0	22.2	8.9	49.3	41.7	23.3
北 秋 田 郡	6.7	46.6	46.7	29.6	6.3	45.4	48.4	30.4	5.9	45.4	48.7	31.1
上小阿仁村	6.7	46.6	46.7	29.6	6.3	45.4	48.4	30.4	5.9	45.4	48.7	31.1
山 本 郡	8.9	53.1	38.0	22.4	8.5	51.9	39.6	22.9	8.3	51.0	40.6	22.8
藤 里 町	8.2	50.4	41.4	24.8	7.5	49.6	42.9	25.5	8.0	48.4	43.6	24.9
三 種 町	9.0	53.8	37.1	21.9	8.7	52.7	38.6	22.3	8.5	51.9	39.6	22.4
八 峰 町	8.7	52.7	38.6	22.3	8.4	51.2	40.4	22.9	8.1	50.3	41.7	23.0
南 秋 田 郡	9.9	54.1	36.1	20.4	9.7	53.0	37.4	21.1	9.4	52.3	38.4	21.1
五 城 目 町	8.3	51.6	40.1	23.3	8.1	50.5	41.3	24.1	8.0	50.2	41.8	23.5
八 郎 潟 町	9.6	56.0	34.3	19.6	9.6	54.6	35.8	20.2	9.3	53.2	37.4	20.7
井 川 町	10.2	55.1	34.7	20.1	9.8	54.4	35.9	20.5	9.2	53.1	37.6	20.7
大 潟 村	14.8	56.3	29.0	13.6	14.5	55.0	30.5	14.6	13.8	55.3	30.9	15.3
仙 北 郡	10.7	56.0	33.3	20.1	10.4	55.3	34.3	20.3	10.3	54.4	35.3	20.5
美 郷 町	10.7	56.0	33.3	20.1	10.4	55.3	34.3	20.3	10.3	54.4	35.3	20.5
雄 勝 郡	10.2	56.6	33.2	20.9	10.1	55.7	34.2	21.0	9.8	54.8	35.4	21.3
羽 後 町	10.1	56.7	33.2	20.9	10.1	55.8	34.1	21.0	9.7	55.1	35.2	21.1
東 成 瀬 村	10.9	55.9	33.2	21.0	10.5	54.9	34.6	21.3	10.2	53.4	36.5	22.1

	2016年				2017年				2018年			
	15歳未満	15～64歳	65歳以上	うち 75歳以上	15歳未満	15～64歳	65歳以上	うち 75歳以上	15歳未満	15～64歳	65歳以上	うち 75歳以上
	(%)	(%)	(%)		(%)	(%)	(%)		(%)	(%)	(%)	
秋 田 県	10.3	55.0	34.7	18.8	10.2	54.2	35.6	19.3	10.0	53.6	36.4	19.7
市	10.5	55.3	34.2	18.5	10.3	54.6	35.1	18.9	10.2	53.9	35.9	19.3
郡	9.1	51.8	39.2	22.2	8.9	50.9	40.2	22.8	8.7	50.1	41.2	23.2
秋 田 市	11.2	59.4	29.4	14.8	11.0	58.7	30.2	15.3	10.9	58.1	31.0	15.7
能 代 市	9.3	51.8	38.9	21.2	9.1	51.3	39.6	21.8	8.9	50.7	40.4	22.2
横 手 市	10.6	53.4	36.0	20.5	10.4	52.7	36.9	20.7	10.3	52.1	37.7	20.9
大 館 市	10.2	53.1	36.7	20.3	10.0	52.5	37.5	20.8	9.8	51.8	38.4	21.3
男 鹿 市	7.7	49.7	42.6	22.9	7.5	48.5	44.0	23.7	7.3	47.4	45.3	24.3
湯 沢 市	9.4	53.9	36.7	20.8	9.2	53.1	37.7	21.1	9.0	52.4	38.6	21.5
鹿 角 市	10.6	51.6	37.8	21.2	10.4	50.9	38.7	21.8	10.2	50.3	39.5	22.4
由利本荘市	10.7	55.2	34.1	18.8	10.5	54.3	35.2	19.2	10.3	53.6	36.1	19.4
潟 上 市	11.0	56.6	32.4	16.2	10.9	55.8	33.3	16.8	10.7	55.2	34.1	17.2
大 仙 市	10.4	54.2	35.4	20.0	10.4	53.4	36.2	20.3	10.3	52.8	36.9	20.5
北 秋 田 市	8.7	49.6	41.6	23.7	8.6	49.0	42.4	24.1	8.6	48.2	43.2	24.6
にかほ市	10.9	53.6	35.5	19.0	10.6	52.9	36.5	19.5	10.2	52.2	37.6	20.0
仙 北 市	9.8	50.7	39.5	22.2	9.6	49.9	40.5	22.7	9.3	49.2	41.5	23.0
鹿 角 郡	8.7	48.7	42.6	23.8	8.3	48.5	43.2	24.7	8.0	48.3	43.7	25.0
小 坂 町	8.7	48.7	42.6	23.8	8.3	48.5	43.2	24.7	8.0	48.3	43.7	25.0
北 秋 田 郡	5.6	44.4	50.0	31.5	5.8	43.3	50.9	32.0	5.8	41.9	52.2	33.0
上小阿仁村	5.6	44.4	50.0	31.5	5.8	43.3	50.9	32.0	5.8	41.9	52.2	33.0
山 本 郡	8.1	50.1	41.8	23.4	7.9	49.1	42.9	24.3	7.7	48.2	44.1	24.7
藤 里 町	8.0	47.4	44.6	25.3	7.7	46.7	45.6	26.0	7.6	46.0	46.5	26.0
三 種 町	8.3	50.8	40.9	23.0	8.1	49.9	42.0	23.9	7.9	48.8	43.3	24.4
八 峰 町	7.8	49.6	42.6	23.5	7.6	48.5	43.9	24.2	7.3	48.0	44.8	24.8
南 秋 田 郡	9.1	51.6	39.3	21.8	8.9	50.9	40.2	22.3	8.7	49.9	41.4	22.9
五 城 目 町	8.1	49.5	42.4	24.1	7.8	48.9	43.2	24.5	7.7	47.9	44.3	24.8
八 郎 潟 町	9.0	52.5	38.6	21.0	8.7	51.2	40.1	21.5	8.5	49.8	41.7	22.3
井 川 町	8.7	52.4	38.9	21.7	8.4	51.4	40.2	22.5	8.2	50.0	41.8	23.3
大 潟 村	13.3	55.0	31.7	16.2	12.9	55.3	31.8	16.9	12.9	55.2	31.9	17.7
仙 北 郡	10.2	53.8	36.0	20.6	10.1	53.0	36.9	20.9	9.8	52.3	37.9	21.4
美 郷 町	10.2	53.8	36.0	20.6	10.1	53.0	36.9	20.9	9.8	52.3	37.9	21.4
雄 勝 郡	9.8	54.1	36.1	21.3	9.7	53.0	37.3	21.6	9.6	52.2	38.2	21.5
羽 後 町	9.7	54.4	35.9	21.1	9.7	53.3	37.0	21.4	9.7	52.5	37.9	21.3
東 成 瀬 村	10.2	52.4	37.5	22.3	9.9	51.3	38.8	22.8	9.3	50.5	40.2	23.0

	2019年				※2020年				2021年			
	15歳未満	15～64歳	65歳以上	うち 75歳以上	15歳未満	15～64歳	65歳以上	うち 75歳以上	15歳未満	15～64歳	65歳以上	うち 75歳以上
	(%)	(%)	(%)		(%)	(%)	(%)		(%)	(%)	(%)	
秋 田 県	9.9	52.9	37.2	20.0	9.7	52.8	37.5	19.9	9.5	52.4	38.1	19.9
市	10.0	53.3	36.7	19.6	9.8	53.2	36.9	19.5	9.7	52.9	37.5	19.5
郡	8.5	49.4	42.1	23.5	8.2	48.9	42.8	23.4	8.0	48.1	43.8	23.4
秋 田 市	10.8	57.4	31.7	16.2	10.7	57.6	31.7	16.0	10.5	57.3	32.1	16.1
能 代 市	8.7	50.0	41.2	22.8	8.5	50.0	41.6	23.0	8.3	49.7	42.0	22.9
横 手 市	10.2	51.3	38.5	21.1	10.0	51.0	39.1	20.9	9.7	50.5	39.8	20.9
大 館 市	9.7	51.3	39.0	21.7	9.4	51.4	39.2	21.6	9.2	51.4	39.4	21.5
男 鹿 市	7.1	46.4	46.5	25.0	6.9	46.0	47.2	25.1	6.7	45.0	48.3	25.4
湯 沢 市	8.8	51.8	39.4	21.9	8.6	51.2	40.3	21.9	8.5	50.4	41.1	21.7
鹿 角 市	10.1	49.6	40.3	22.8	9.9	49.2	40.9	22.5	9.7	48.8	41.5	22.5
由利本荘市	10.2	53.0	36.8	19.7	10.0	52.7	37.3	19.5	9.8	52.1	38.1	19.4
潟 上 市	10.5	54.6	34.8	17.7	10.3	54.2	35.5	17.8	10.3	53.9	35.9	18.1
大 仙 市	10.1	52.1	37.7	20.6	9.8	51.5	38.6	20.7	9.7	51.1	39.2	20.6
北 秋 田 市	8.4	47.6	44.0	25.0	8.1	47.4	44.5	25.0	7.9	46.8	45.3	25.1
に か ほ 市	9.9	51.6	38.5	20.5	9.6	51.4	39.0	20.5	9.3	50.9	39.7	20.6
仙 北 市	9.0	48.5	42.6	23.3	8.7	48.4	42.9	23.0	8.5	47.8	43.7	23.0
鹿 角 郡	7.6	48.1	44.2	25.7	7.4	47.7	44.9	25.7	7.5	47.0	45.5	25.8
小 坂 町	7.6	48.1	44.2	25.7	7.4	47.7	44.9	25.7	7.5	47.0	45.5	25.8
北 秋 田 郡	5.9	41.2	52.9	34.1	5.7	40.7	53.7	32.8	5.3	40.6	54.0	32.4
上小阿仁村	5.9	41.2	52.9	34.1	5.7	40.7	53.7	32.8	5.3	40.6	54.0	32.4
山 本 郡	7.5	47.5	45.0	25.0	7.3	46.6	46.0	25.3	7.1	45.8	47.0	25.3
藤 里 町	7.2	45.5	47.3	26.3	6.9	44.3	48.8	26.9	7.1	43.9	49.0	26.3
三 種 町	7.8	47.9	44.3	24.8	7.7	46.9	45.5	25.0	7.5	45.9	46.6	25.1
八 峰 町	7.0	47.5	45.5	25.0	6.7	47.1	46.2	25.2	6.4	46.4	47.2	25.2
南 秋 田 郡	8.3	49.2	42.4	23.6	7.9	48.5	43.6	24.1	7.7	47.7	44.5	24.3
五 城 目 町	7.5	47.2	45.3	25.4	7.0	45.7	47.3	26.5	6.9	44.8	48.4	26.6
八 郎 潟 町	8.1	48.8	43.1	23.3	7.6	48.0	44.4	23.9	7.5	47.0	45.5	24.2
井 川 町	7.6	49.2	43.2	23.7	7.3	49.2	43.5	23.5	7.2	48.8	44.0	23.7
大 潟 村	12.3	55.6	32.1	18.7	11.7	56.5	31.9	18.6	11.5	55.7	32.8	19.3
仙 北 郡	9.7	51.5	38.7	21.4	9.5	50.9	39.6	21.3	9.2	50.3	40.5	21.2
美 郷 町	9.7	51.5	38.7	21.4	9.5	50.9	39.6	21.3	9.2	50.3	40.5	21.2
雄 勝 郡	9.4	51.4	39.2	21.6	9.0	51.9	39.1	20.4	8.9	50.9	40.2	20.1
羽 後 町	9.6	51.5	38.9	21.3	9.3	51.3	39.4	20.5	9.1	50.3	40.5	20.1
東 成 瀬 村	8.7	50.9	40.4	23.3	7.6	55.1	37.3	20.2	7.5	54.1	38.4	20.0

	2022年			
	15歳未満	15～64歳	65歳以上	うち 75歳以上
	(%)	(%)	(%)	
秋 田 県	9.3	52.1	38.6	20.6
市 部	9.4	52.6	38.0	20.2
郡 部	7.8	47.4	44.7	24.2
秋 田 市	10.4	57.1	32.6	16.9
能 代 市	8.0	49.5	42.4	23.7
横 手 市	9.5	50.1	40.4	21.5
大 館 市	9.0	51.2	39.8	22.2
男 鹿 市	6.4	44.4	49.1	26.6
湯 沢 市	8.2	49.7	42.1	22.4
鹿 角 市	9.3	48.5	42.2	23.3
由利本荘市	9.6	51.7	38.7	20.1
潟 上 市	10.2	53.7	36.2	18.8
大 仙 市	9.5	50.7	39.8	21.3
北 秋 田 市	7.6	46.4	46.0	25.9
に か ほ 市	9.0	50.8	40.3	21.5
仙 北 市	8.1	47.4	44.5	24.0
鹿 角 郡	7.4	46.7	45.9	26.7
小 坂 町	7.4	46.7	45.9	26.7
北 秋 田 郡	5.3	40.0	54.6	33.3
上小阿仁村	5.3	40.0	54.6	33.3
山 本 郡	6.9	45.0	48.2	26.1
藤 里 町	7.1	43.2	49.7	26.8
三 種 町	7.1	45.1	47.8	26.0
八 峰 町	6.2	45.3	48.4	26.1
南 秋 田 郡	7.6	47.2	45.3	25.5
五 城 目 町	6.8	43.9	49.3	28.0
八 郎 潟 町	7.2	46.6	46.2	25.1
井 川 町	7.1	48.0	44.9	24.6
大 潟 村	11.1	56.3	32.6	20.3
仙 北 郡	9.0	49.5	41.5	21.8
美 郷 町	9.0	49.5	41.5	21.8
雄 勝 郡	8.8	50.2	41.0	20.6
羽 後 町	9.0	49.5	41.5	20.7
東 成 瀬 村	7.4	53.9	38.7	20.2

4 月別人口動態の推移（2017年10月～2022年9月）

◆人口動態

【人口増減数＝自然増減数＋社会増減数】

（単位：人）

集計期間	10月	11月	12月	1月	2月	3月	4月	5月	6月	7月	8月	9月	計
2017年10月～2018年9月	-746	-959	-1,207	-1,300	-1,310	-4,831	-179	-913	-929	-715	-642	-959	-14,690
2018年10月～2019年9月	-919	-1,011	-1,079	-1,264	-1,221	-4,488	-206	-1,034	-882	-840	-776	-1,037	-14,757
2019年10月～2020年9月	-995	-996	-1,151	-1,281	-1,233	-3,925	-253	-882	-786	-843	-740	-837	-13,922
2020年10月～2021年9月	-922	-1,006	-1,113	-1,303	-1,281	-3,866	-680	-950	-1,029	-588	-920	-970	-14,628
2021年10月～2022年9月	-1,058	-1,006	-1,062	-1,339	-1,216	-3,897	-468	-796	-976	-829	-1,007	-1,305	-14,959

◆自然動態

【出生数】

（単位：人）

集計期間	10月	11月	12月	1月	2月	3月	4月	5月	6月	7月	8月	9月	計
2017年10月～2018年9月	490	430	397	433	346	429	380	457	422	460	496	376	5,116
2018年10月～2019年9月	464	410	379	400	379	373	403	426	389	459	385	396	4,863
2019年10月～2020年9月	394	361	353	380	331	363	396	343	405	420	377	385	4,508
2020年10月～2021年9月	370	367	375	340	286	365	401	385	349	422	373	350	4,383
2021年10月～2022年9月	346	398	347	359	303	326	305	360	345	318	354	344	4,105

【死亡数】

（単位：人）

集計期間	10月	11月	12月	1月	2月	3月	4月	5月	6月	7月	8月	9月	計
2017年10月～2018年9月	1,267	1,315	1,441	1,514	1,339	1,327	1,229	1,275	1,193	1,161	1,169	1,166	15,396
2018年10月～2019年9月	1,405	1,307	1,369	1,509	1,271	1,298	1,308	1,365	1,138	1,257	1,268	1,208	15,703
2019年10月～2020年9月	1,351	1,413	1,401	1,529	1,235	1,336	1,264	1,220	1,159	1,237	1,203	1,172	15,520
2020年10月～2021年9月	1,272	1,305	1,483	1,595	1,294	1,457	1,332	1,328	1,179	1,189	1,299	1,286	16,019
2021年10月～2022年9月	1,356	1,383	1,343	1,586	1,294	1,463	1,321	1,397	1,305	1,162	1,413	1,484	16,507

【自然増減数＝出生数－死亡数】

（単位：人）

集計期間	10月	11月	12月	1月	2月	3月	4月	5月	6月	7月	8月	9月	計
2017年10月～2018年9月	-777	-885	-1,044	-1,081	-993	-898	-849	-818	-771	-701	-673	-790	-10,280
2018年10月～2019年9月	-941	-897	-990	-1,109	-892	-925	-905	-939	-749	-798	-883	-812	-10,840
2019年10月～2020年9月	-957	-1,052	-1,048	-1,149	-904	-973	-868	-877	-754	-817	-826	-787	-11,012
2020年10月～2021年9月	-902	-938	-1,108	-1,255	-1,008	-1,092	-931	-943	-830	-767	-926	-936	-11,636
2021年10月～2022年9月	-1,010	-985	-996	-1,227	-991	-1,137	-1,016	-1,037	-960	-844	-1,059	-1,140	-12,402

◆社会動態

【転入者数】

（単位：人）

集計期間	10月	11月	12月	1月	2月	3月	4月	5月	6月	7月	8月	9月	計
2017年10月～2018年9月	884	615	597	583	631	2,066	2,428	855	725	1,010	1,021	707	12,122
2018年10月～2019年9月	926	650	669	633	637	2,112	2,507	848	706	1,067	1,076	787	12,618
2019年10月～2020年9月	780	769	684	602	643	2,493	2,106	648	712	848	842	772	11,899
2020年10月～2021年9月	773	588	621	555	594	2,481	2,008	744	669	911	717	786	11,447
2021年10月～2022年9月	732	684	548	558	579	2,353	2,096	1,074	817	916	980	761	12,098

【転出者数】

（単位：人）

集計期間	10月	11月	12月	1月	2月	3月	4月	5月	6月	7月	8月	9月	計
2017年10月～2018年9月	853	689	760	802	948	5,999	1,758	950	883	1,024	990	876	16,532
2018年10月～2019年9月	904	764	758	788	966	5,675	1,808	943	839	1,109	969	1,012	16,535
2019年10月～2020年9月	818	713	787	734	972	5,445	1,491	653	744	874	756	822	14,809
2020年10月～2021年9月	793	656	626	603	867	5,255	1,757	751	868	732	711	820	14,439
2021年10月～2022年9月	780	705	614	670	804	5,113	1,548	833	833	901	928	926	14,655

【社会増減数＝転入者数－転出者数】

（単位：人）

集計期間	10月	11月	12月	1月	2月	3月	4月	5月	6月	7月	8月	9月	計
2017年10月～2018年9月	31	-74	-163	-219	-317	-3,933	670	-95	-158	-14	31	-169	-4,410
2018年10月～2019年9月	22	-114	-89	-155	-329	-3,563	699	-95	-133	-42	107	-225	-3,917
2019年10月～2020年9月	-38	56	-103	-132	-329	-2,952	615	-5	-32	-26	86	-50	-2,910
2020年10月～2021年9月	-20	-68	-5	-48	-273	-2,774	251	-7	-199	179	6	-34	-2,992
2021年10月～2022年9月	-48	-21	-66	-112	-225	-2,760	548	241	-16	15	52	-165	-2,557

5 県内の市町村合併の状況（2004年10月1日以降）

合併年月日	合併前市町村		合併後市町
平成16年11月1日	六千郷町 仙畑南町 村	➡	美郷町
平成17年1月11日	秋田 河辺和 雄市町 町	➡	秋田市
平成17年3月22日	男若鹿市 湯沢市 雄勝町 皆瀬村	➡	男鹿市
	本庄市 矢島町 岩城町 由利町 西鳥海町 東由利町 大内町	➡	由利本荘市
	昭飯和町 天田川町 大王町	➡	湯上市
	大神曲市 西岡北町 中仙北町 協和町 南外北村 仙北田町 太田町	➡	大仙市
	鷹森巢町 阿吉仁町 合川町	➡	北秋田市
	大比館市 田内代町	➡	大館市
	角田館町 西沢湖町 横手木村	➡	仙北市
平成17年10月1日	横増手市 増平鹿町 雄物川町 大森町 十文字町 山大内村 大雄村	➡	横手市
	仁賀保町 金浦町 象潟町	➡	にかほ市
平成18年3月20日	琴山丘町 八本竜町	➡	三種町
平成18年3月21日	能代市 二ツ井町	➡	能代市
平成18年3月27日	八森町 峰浜村	➡	八峰町

秋田県年齢別人口流動調査報告要綱

1. 目的

住民基本台帳法（昭和42年法律第81号。以下「法」という。）の規定に基づき市町村が作成する住民票に記載された者又は消除された者の年齢別、男女別人口及び世帯の移動状況を明らかにするとともに、国勢調査年次間における人口及び世帯を市町村別に推計して、各種行政上の資料を得ることを目的とする。

2. 報告者

市町村長

3. 報告事項

報告事項は、1箇月を単位として調査した次の各号に掲げる事項とする。

(1) 転入

法第22条並びに同法第30条の46及び同法第30条の47の規定により届け出された転入者等及び職権で住民票を作成した転入者の従前の住所地別、男女別、年齢（当該調査月が10月から12月までは翌年の9月30日現在、1月から9月までは当該年の9月30日現在の満年齢に換算した年齢とする。以下同じ。）別数

(2) 転出

法第24条の規定により、転出届の転出予定年月日により消除された転出者及び職権で住民票を消除した転出者の県内外別、男女別、年齢別数及び転出先不詳者数

(3) 出生・死亡

法第8条の規定により住民票を作成した出生者の男女別及び住民票を消除した死亡者の男女別、年齢別数

(4) 世帯

イ. 法第22条から第24条までの規定により届け出された世帯又は職権で住民票を作成した世帯及び住民票を消除した世帯の県内外別数

ロ. 法第25条の規定により当該市町村の区域内における世帯の新設、合併、分離、消滅等により届け出された世帯又は職権で住民票を作成した世帯及び住民票を消除した世帯数

4. 報告の方法及び提出期限

市町村長は、秋田県調査統計課が送信した電子ファイルを使用して、別紙様式「秋田県年齢別人口流動調査報告書」（以下「報告書」という。）を調査月ごとに毎月作成し、当該調査月の翌月15日（15日が土曜、日曜または祝日にあたる場合はその前日）までに郵送及び電子メールで知事に提出するものとする。

5. 書類の保存

保存期間はいずれも2年とする。

6. 結果の公表

県は、この要綱に基づいて提出された報告書を審査集計し、その結果を人口及び世帯の推計については毎月、年齢別については年1回公表するものとする。

附 則

1. 施行期日

この要綱に基づく年齢別人口流動調査については、昭和56年5月1日から施行する。

ただし、初年度に限り、昭和55年10月1日（10月分）から昭和56年4月30日（4月分）までを調査するものとする。

2. 「秋田県人口移動報告要綱」（昭和46年10月1日）は廃止する。

附 則

この要綱は、平成23年11月1日から施行する。

附 則

この要綱は、平成24年7月9日から施行する。

秋田県年齢別人口流動調査 報告書

令和 年 月 分

市町村名： _____

コード 201

1. 転入者

(1) 県内転入者 内訳

従前の住所地		男			女		
コード	市町村名	転入	職権記載	計	転入	職権記載	計
201	秋田市						
202	能代市						
203	横手市						
204	大館市						
206	男鹿市						
207	湯沢市						
209	鹿角市						
210	由利本荘市						
211	潟上市						
212	大仙市						
213	北秋田市						
214	にかほ市						
215	仙北市						
303	小坂町						
327	上小阿仁村						
346	藤里町						
348	三種町						
349	八峰町						
361	五城目町						
363	八郎潟町						
366	井川町						
368	大潟村						
434	美郷町						
463	羽後町						
464	東成瀬村						
990	県内 計						
991	従前の住所なし						
合 計							

2. 転出者

(1) 県内転出者

	男	女	計
県内転出			
職権消除			
合 計			

(2) 県外転出者

	男	女	計
県外転出			
職権消除			
不詳(※)			
合 計			

※転出先不詳者の人数を記載すること。

3. 世帯の移動

「転入」による移動世帯数				自市町村内の 新設・ 分離等	増加 世帯 合計
県内転入		県外転入			
転入	職権	転入	職権		
県内 計		県外 計			
「転出」による移動世帯数				自市町村内の 合併・ 消滅等	減少 世帯 合計
県内転出		県外転出			
転出	職権	転出	職権		
県内 計		県外 計			
世帯の増減数					

(2) 県外転入者

	男			女		
	転入	職権記載	計	転入	職権記載	計
県外転入者						
従前の住所なし						
合 計						

【報告担当者 所属課 職・氏名】

所属課： _____

職・氏名： _____

上記のとおり報告いたします。

令和 年 月 日

秋田県知事 様

市町村長名

秋田県年齢別人口流動調査 各歳別毎月調査表

令和 年 月分

市町村名： _____

コード

転 入						転 出						死亡者数						差 引 増 減 (出生数を含む)								
県 内			県 外			県 内			県 外			死 亡 者 数			差 引 増 減			差 引 増 減								
年齢	男	女	年齢	男	女	年齢	男	女	年齢	男	女	年齢	男	女	年齢	男	女	年齢	男	女	年齢	男	女	年齢	男	女
0		51	0		51	0		51	0		51	0		51	0		51	0		51						
1		52	1		52	1		52	1		52	1		52	1		52	1		52						
2		53	2		53	2		53	2		53	2		53	2		53	2		53						
3		54	3		54	3		54	3		54	3		54	3		54	3		54						
4		55	4		55	4		55	4		55	4		55	4		55	4		55						
5		56	5		56	5		56	5		56	5		56	5		56	5		56						
6		57	6		57	6		57	6		57	6		57	6		57	6		57						
7		58	7		58	7		58	7		58	7		58	7		58	7		58						
8		59	8		59	8		59	8		59	8		59	8		59	8		59						
9		60	9		60	9		60	9		60	9		60	9		60	9		60						
10		61	10		61	10		61	10		61	10		61	10		61	10		61						
11		62	11		62	11		62	11		62	11		62	11		62	11		62						
12		63	12		63	12		63	12		63	12		63	12		63	12		63						
13		64	13		64	13		64	13		64	13		64	13		64	13		64						
14		65	14		65	14		65	14		65	14		65	14		65	14		65						
15		66	15		66	15		66	15		66	15		66	15		66	15		66						
16		67	16		67	16		67	16		67	16		67	16		67	16		67						
17		68	17		68	17		68	17		68	17		68	17		68	17		68						
18		69	18		69	18		69	18		69	18		69	18		69	18		69						
19		70	19		70	19		70	19		70	19		70	19		70	19		70						
20		71	20		71	20		71	20		71	20		71	20		71	20		71						
21		72	21		72	21		72	21		72	21		72	21		72	21		72						
22		73	22		73	22		73	22		73	22		73	22		73	22		73						
23		74	23		74	23		74	23		74	23		74	23		74	23		74						
24		75	24		75	24		75	24		75	24		75	24		75	24		75						
25		76	25		76	25		76	25		76	25		76	25		76	25		76						
26		77	26		77	26		77	26		77	26		77	26		77	26		77						
27		78	27		78	27		78	27		78	27		78	27		78	27		78						
28		79	28		79	28		79	28		79	28		79	28		79	28		79						
29		80	29		80	29		80	29		80	29		80	29		80	29		80						
30		81	30		81	30		81	30		81	30		81	30		81	30		81						
31		82	31		82	31		82	31		82	31		82	31		82	31		82						
32		83	32		83	32		83	32		83	32		83	32		83	32		83						
33		84	33		84	33		84	33		84	33		84	33		84	33		84						
34		85	34		85	34		85	34		85	34		85	34		85	34		85						
35		86	35		86	35		86	35		86	35		86	35		86	35		86						
36		87	36		87	36		87	36		87	36		87	36		87	36		87						
37		88	37		88	37		88	37		88	37		88	37		88	37		88						
38		89	38		89	38		89	38		89	38		89	38		89	38		89						
39		90	39		90	39		90	39		90	39		90	39		90	39		90						
40		91	40		91	40		91	40		91	40		91	40		91	40		91						
41		92	41		92	41		92	41		92	41		92	41		92	41		92						
42		93	42		93	42		93	42		93	42		93	42		93	42		93						
43		94	43		94	43		94	43		94	43		94	43		94	43		94						
44		95	44		95	44		95	44		95	44		95	44		95	44		95						
45		96	45		96	45		96	45		96	45		96	45		96	45		96						
46		97	46		97	46		97	46		97	46		97	46		97	46		97						
47		98	47		98	47		98	47		98	47		98	47		98	47		98						
48		99	48		99	48		99	48		99	48		99	48		99	48		99						
49		100~	49		100~	49		100~	49		100~	49		100~	49		100~	49		100~						
50		計	50		計	50		計	50		計	50		計	50		計	50		計						
転入県内 男女計			転入県外 男女計			転出県内 男女計			転出県外 男女計			死亡者 計			差引増減計			差引増減計								
転入者 計			転出者 計			転出者 計			死亡者 計			差引増減計			差引増減計											

出生数	男	女	計
-----	---	---	---

2022年(令和4年)秋田県の人口

(秋田県年齢別人口流動調査報告書)

2022年12月発行

編集・発行 秋田県企画振興部調査統計課

TEL 018 (860) 1258